



工程指示 / 要求簡箋 ENGINEER INSTRUCTIONS(E.I.)

工程指示編號:	EI- 7387	修改版本:	-
	HK- 0386		
工程編號:	J 856	工程名稱:	天榮站
收件人:	生統/林仁安	發件人:	Iris
工程項目:	CW收口鋁板BM表(地盤用)	日期:	04/03/2024

<input checked="" type="checkbox"/> 原合約工程包	<input type="checkbox"/> 原合約工程加 / 減脹 QT-	<input type="checkbox"/> 新工程報價 QT-
--	--	------------------------------------

信件批核號碼/圖紙參考編號:	批核模具圖紙編號:
客戶指示附件:	管理內部批簽署:

<input type="checkbox"/> 初步鋁料 B.M.	<input type="checkbox"/> 加工拆圖, 然後生產	<input type="checkbox"/> 尺寸表
<input type="checkbox"/> 正式鋁料 B.M.	<input type="checkbox"/> 技術上資料/指示	<input type="checkbox"/> 報價
<input type="checkbox"/> 配件 B.M.	<input type="checkbox"/> 樣辦或貨品說明書	<input type="checkbox"/> 分判合約
<input type="checkbox"/> 其他:		

內容: CW收口鋁板BM表(地盤用)
完成上列要求日期: 11/03/2024

國內

<input type="checkbox"/> 生產技術總監	<input type="checkbox"/> 連附件	<input checked="" type="checkbox"/> 技術部	<input checked="" type="checkbox"/> 連附件	<input type="checkbox"/> 生產部	<input type="checkbox"/> 連附件
<input type="checkbox"/> 採購部	<input type="checkbox"/> 連附件	<input checked="" type="checkbox"/> 生產統籌部	<input checked="" type="checkbox"/> 連附件	<input type="checkbox"/> 報關組	<input type="checkbox"/> 連附件
<input type="checkbox"/> 質檢部	<input type="checkbox"/> 連附件	<input type="checkbox"/> 會計部	<input type="checkbox"/> 連附件	<input type="checkbox"/> 機械設計部	<input type="checkbox"/> 連附件
<input type="checkbox"/> 香港辦	<input type="checkbox"/> 連附件	<input type="checkbox"/> 其他:			

香港

<input type="checkbox"/> 行政部	<input type="checkbox"/> 連附件	<input type="checkbox"/> 會計部	<input type="checkbox"/> 連附件	<input type="checkbox"/> 統籌部	<input type="checkbox"/> 連附件	<input type="checkbox"/> 工程部	<input type="checkbox"/> 連附件
<input type="checkbox"/> 採購部	<input type="checkbox"/> 連附件	<input type="checkbox"/> QS部	<input type="checkbox"/> 連附件	<input checked="" type="checkbox"/> 地盤管理	<input checked="" type="checkbox"/> 連附件	<input type="checkbox"/> 維修部	<input type="checkbox"/> 連附件

*發件人簽署: Iris	*組別成員批核簽署:
傳遞編號:	項目經理簽署:

 美特鋁質有限公司 MIDI Aluminium Fabricator Ltd.			工程號	J856	類別		物料號	MP1	
修改	-		地盘	天榮站	制圖	李傳鵬	2024-03-03	圖號	J856-PE302
日期	-		採用工廠	地盘 ✓	图纸名称	收口铝板	2024-03-03	數量	XX
			材料颜色	络化	材料	3mm铝板	2024-03-03	單件重量	- (KG)

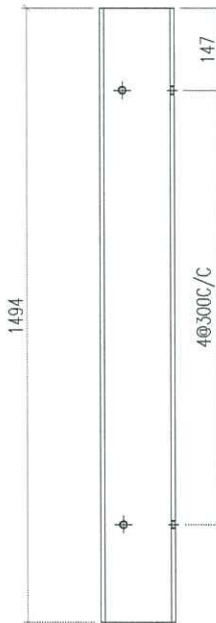
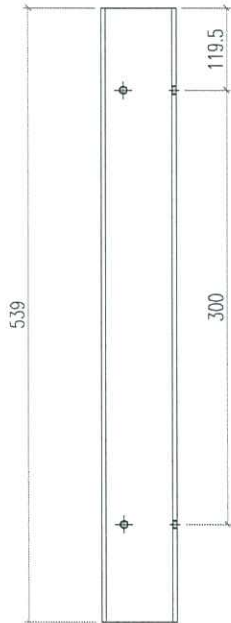
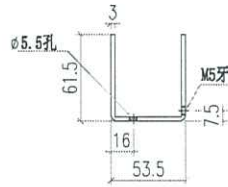
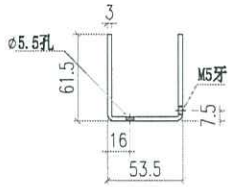

图号: PE302-1-1
数量: 2支

图号: PE302-1-2
数量: 1支

用于PE302-1
3F单元底闻

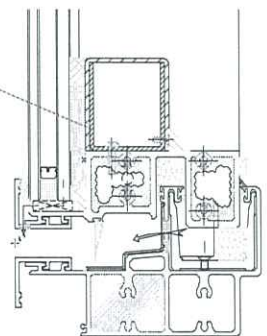

 美特鋁質有限公司 MIDI Aluminium Fabricator Ltd.		工程號 J856 地盘 天榮站	類別 制圖 李傳鵬	物料號 MP1 圖號 J856-PE302B
修改 日期	採用工廠 材料颜色 UCT542919XL-3	图纸名称 收口铝板 材料 3mm铝板	復核 練松文 批准 林仁安	數量 XX 單件重量 - (KG)

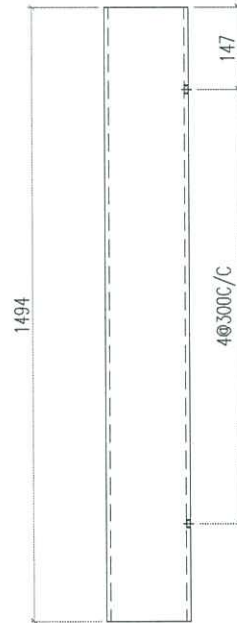
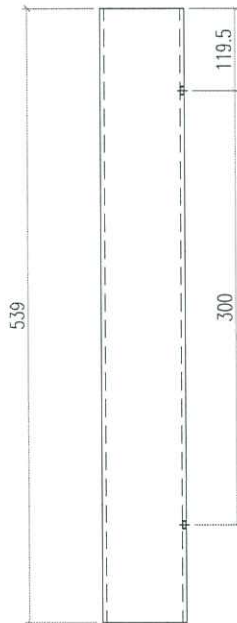
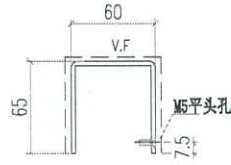
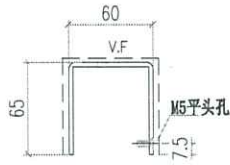

图号: PE302-1-1A
 数量: 2支

图号: PE302-1-2A
 数量: 1支

用于PE302-1
 3F单元底闸

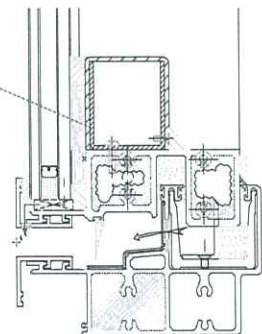

 美特鋁質有限公司 MIDI Aluminium Fabricator Ltd.			工程號 J856 地盘 天榮站	類別 制圖 李傳鵬 復核 練松文 批准 林仁安	物料號 MP1 日期 2024-03-03 圖號 J856-PE302C 數量 XX 單件重量 - (KG)
修改 日期	採用工廠 材料颜色 铬化	地盘 <input checked="" type="checkbox"/>	图纸名称 收口铝板 材料 3mm铝板		

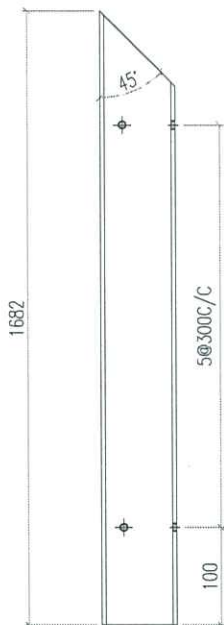
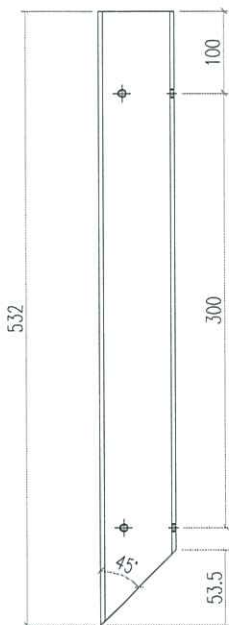
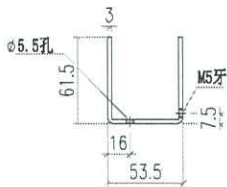
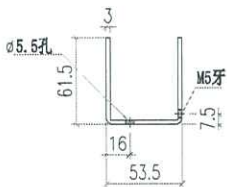

图号: PE302-2-1
数量: 1支

图号: PE302-2
数量: 1支

用于PE302-2
3F单元底闻

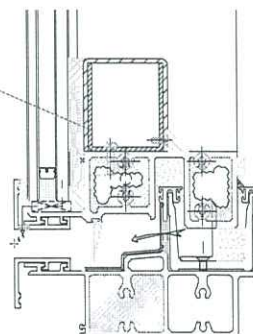

 美特鋁質有限公司 MIDI Aluminium Fabricator Ltd.				工程號	J856	類別		物料號	MP1		
				地盘	天榮站	制圖	李傳鵬	2024-03-03	圖號	J856-PE302D	
修改		採用工廠	地盘	✓	图纸名称	收口铝板	復核	練松文	2024-03-03	數量	XX
日期		材料颜色	UCT542919XL-3		材料	3mm铝板	批准	林仁安	2024-03-03	單件重量	- (KG)

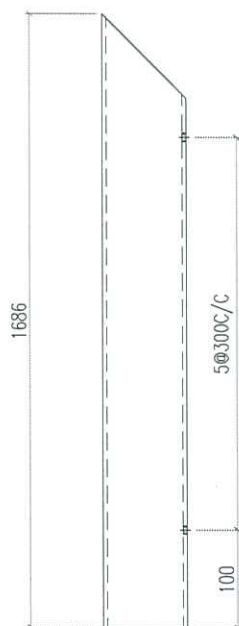
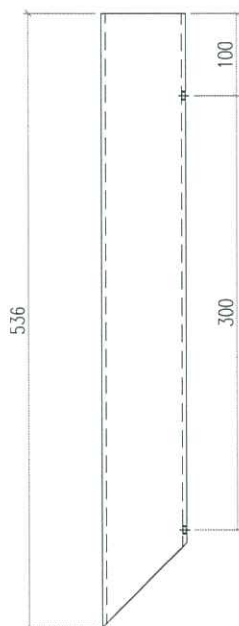
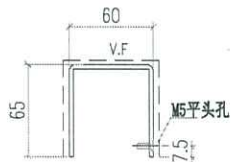
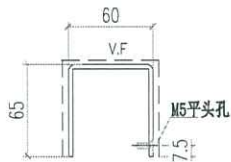

图号: PE302-2-1A
数量: 1支

图号: PE302-2-2A
数量: 1支

用于PE302-2
3F单元底闸

