



工程指示 / 要求簡箋 ENGINEER INSTRUCTIONS(E.I.)

工程指示編號:	EI-7365	修改版本:	-
	HK-0334		
工程編號:	J 856	工程名稱:	天榮站
收件人:	生統/林仁安	發件人:	Iris
工程項目:	T1, T2 大貨企向死牆位收口鋁板BM表	日期:	28/02/2024

<input checked="" type="checkbox"/> 原合約工程包	<input type="checkbox"/> 原合約工程加 / 減賬 QT-	<input type="checkbox"/> 新工程報價 QT-
--	--	------------------------------------

信件批核號碼/圖紙參考編號:	批核模具圖紙編號:
客戶指示附件:	管理內部批簽署:

<input type="checkbox"/> 初步鋁料 B.M.	<input type="checkbox"/> 加工拆圖, 然後生產	<input type="checkbox"/> 尺寸表
<input type="checkbox"/> 正式鋁料 B.M.	<input type="checkbox"/> 技術上資料/指示	<input type="checkbox"/> 報價
<input type="checkbox"/> 配件 B.M.	<input type="checkbox"/> 樣辦或貨品說明書	<input type="checkbox"/> 分判合約
<input type="checkbox"/> 其他:		

內容:
T1, T2 大貨企向死牆位收口鋁板BM表

T1 三柱, T2 兩柱
優先做T2
其後做T1
再按BM分座包裝

實際出貨按地盤打理指示,

完成上列要求日期: 06/03/2024 T2
5/4/2024 T1

國內					
<input type="checkbox"/> 生產技術總監	<input type="checkbox"/> 連附件	<input checked="" type="checkbox"/> 技術部	<input checked="" type="checkbox"/> 連附件	<input type="checkbox"/> 生產部	<input type="checkbox"/> 連附件
<input type="checkbox"/> 採購部	<input type="checkbox"/> 連附件	<input checked="" type="checkbox"/> 生產統籌部	<input checked="" type="checkbox"/> 連附件	<input type="checkbox"/> 報關組	<input type="checkbox"/> 連附件
<input type="checkbox"/> 質檢部	<input type="checkbox"/> 連附件	<input type="checkbox"/> 會計部	<input type="checkbox"/> 連附件	<input type="checkbox"/> 機械設計部	<input type="checkbox"/> 連附件
<input type="checkbox"/> 香港辦	<input type="checkbox"/> 連附件	<input type="checkbox"/> 其他:			

香港							
<input type="checkbox"/> 行政部	<input type="checkbox"/> 連附件	<input type="checkbox"/> 會計部	<input type="checkbox"/> 連附件	<input type="checkbox"/> 統籌部	<input type="checkbox"/> 連附件	<input type="checkbox"/> 工程部	<input type="checkbox"/> 連附件
<input type="checkbox"/> 採購部	<input type="checkbox"/> 連附件	<input type="checkbox"/> QS部	<input type="checkbox"/> 連附件	<input checked="" type="checkbox"/> 地盤管理	<input checked="" type="checkbox"/> 連附件	<input type="checkbox"/> 維修部	<input type="checkbox"/> 連附件

*發件人簽署: Iris	*組別成員批核簽署:
傳遞編號:	項目經理簽署:

 美特鋁質有限公司 MIDI Aluminium Fabricator Ltd.		工程號 J856 地盘 天榮站	類別 制圖 李傳騰 復核 練松文 批准 林仁安	物料號 MP1 圖號 J856-H1-3 數量 36 單件重量 - (KG)
修改 B 日期 06.01	採用工廠 材料颜色 UCT309119XLB-3 藍色	图纸名称 收口铝板 材料 3mm 铝板		

PE101-1 左边

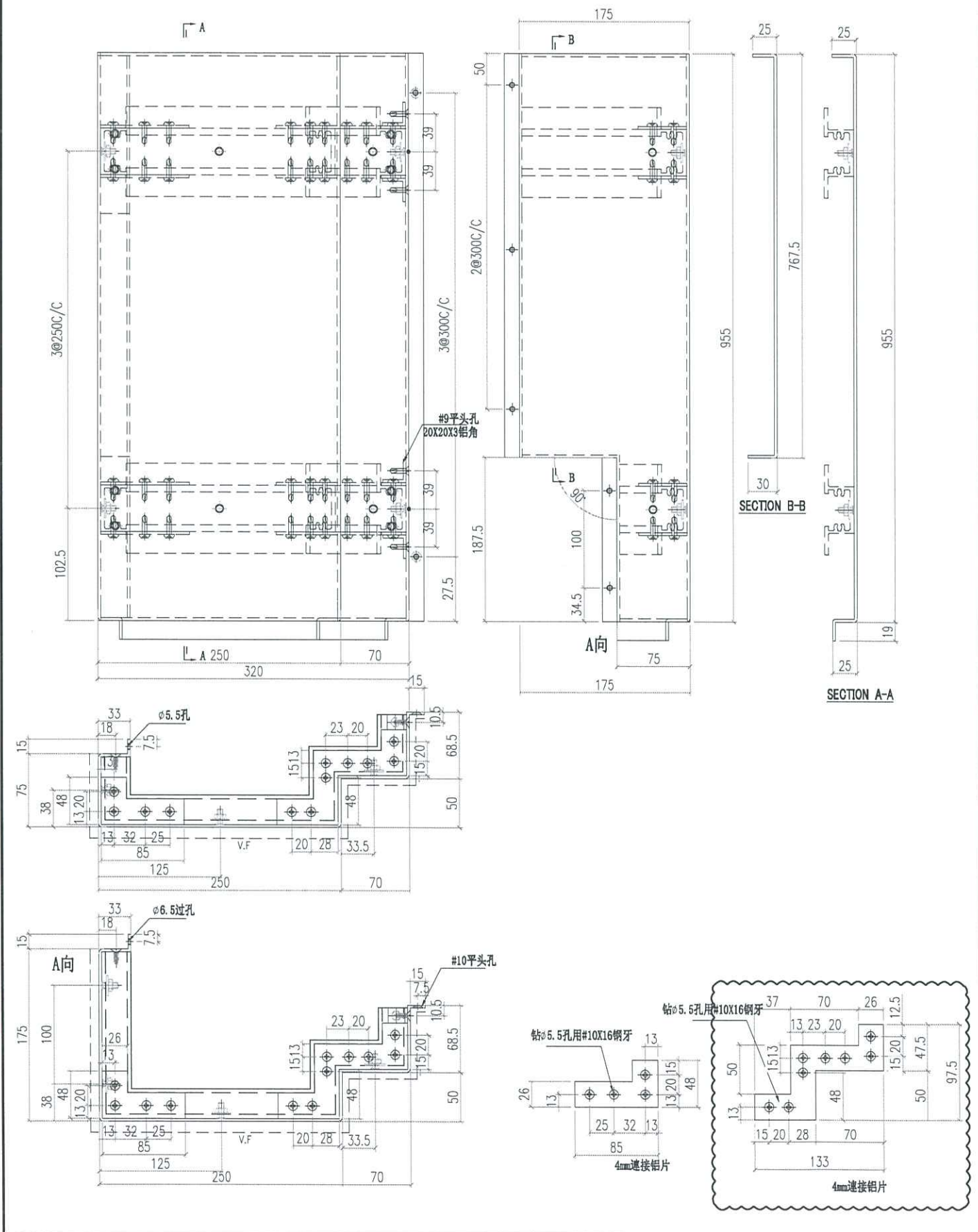

 美特鋁質有限公司 MIDI Aluminium Fabricator Ltd.		工程號 J856 地盘 天榮站	類別 制圖 李傳鵬 復核 練松文 批准 林仁安	物料號 MP1 圖號 J856-H2-3 數量 36 單件重量 - (KG)
修改日期 06.01	採用工廠 材料颜色 UCT309119XLB-3 藍色	图纸名称 收口铝板 材料 3mm 铝板		

PE102-1 左边

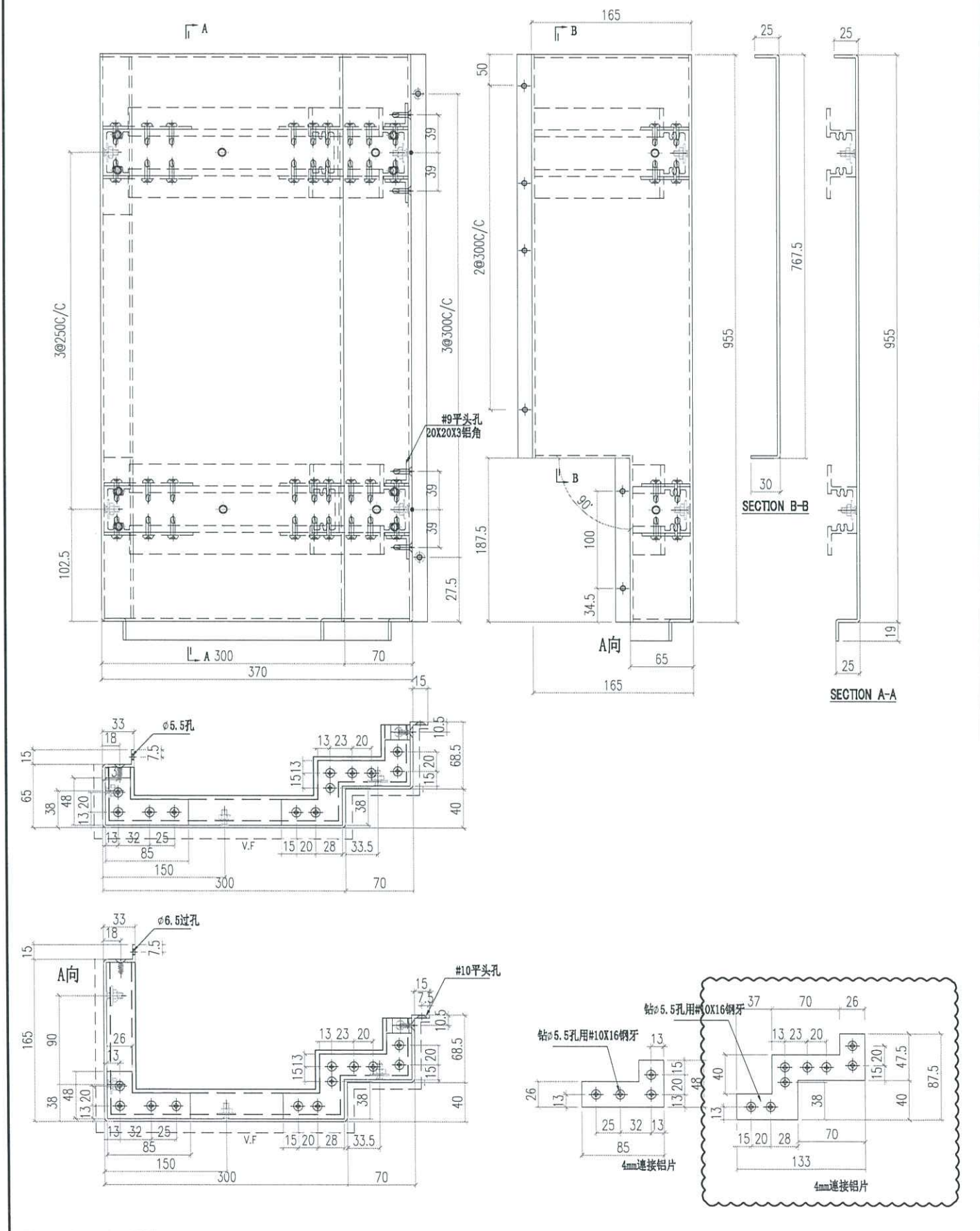

 美特鋁質有限公司 MIDI Aluminium Fabricator Ltd.		工程號 J856 地盘 天榮站	類別 制圖 李傳鵬 復核 練松文 批准 林仁安	物料號 MP1 圖號 J856-H3-3 數量 36 單件重量 - (KG)
修改日期 06.01 日期 06.01	採用工廠 材料颜色 UCT309119XLB-3 银色	图纸名称 收口铝板 材料 3mm 铝板		

PE102-2 右边

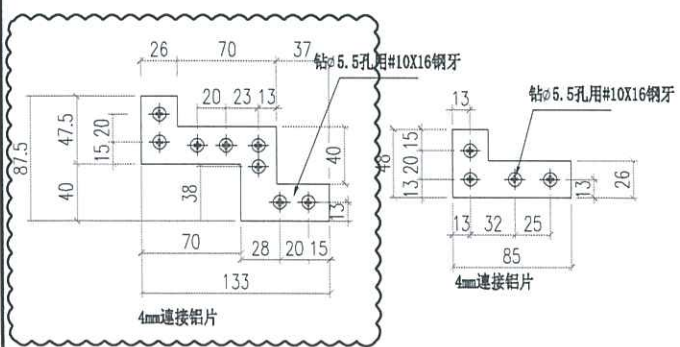
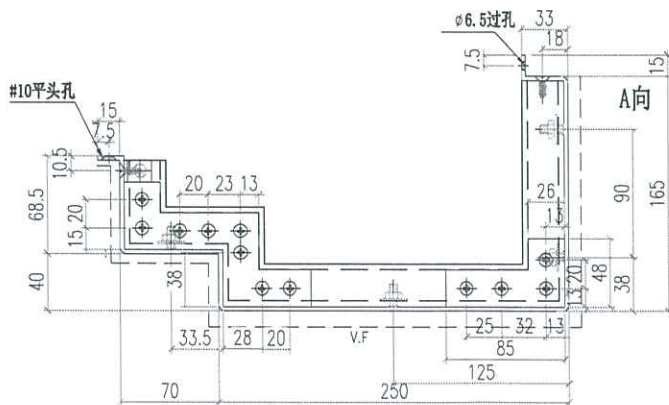
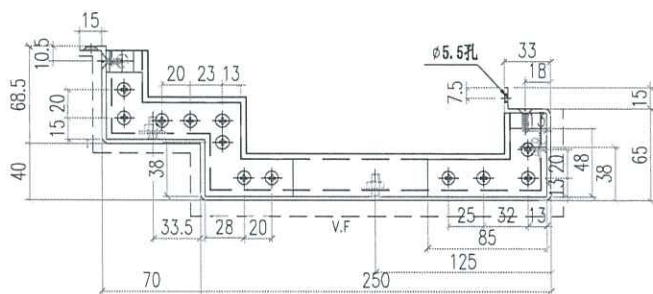
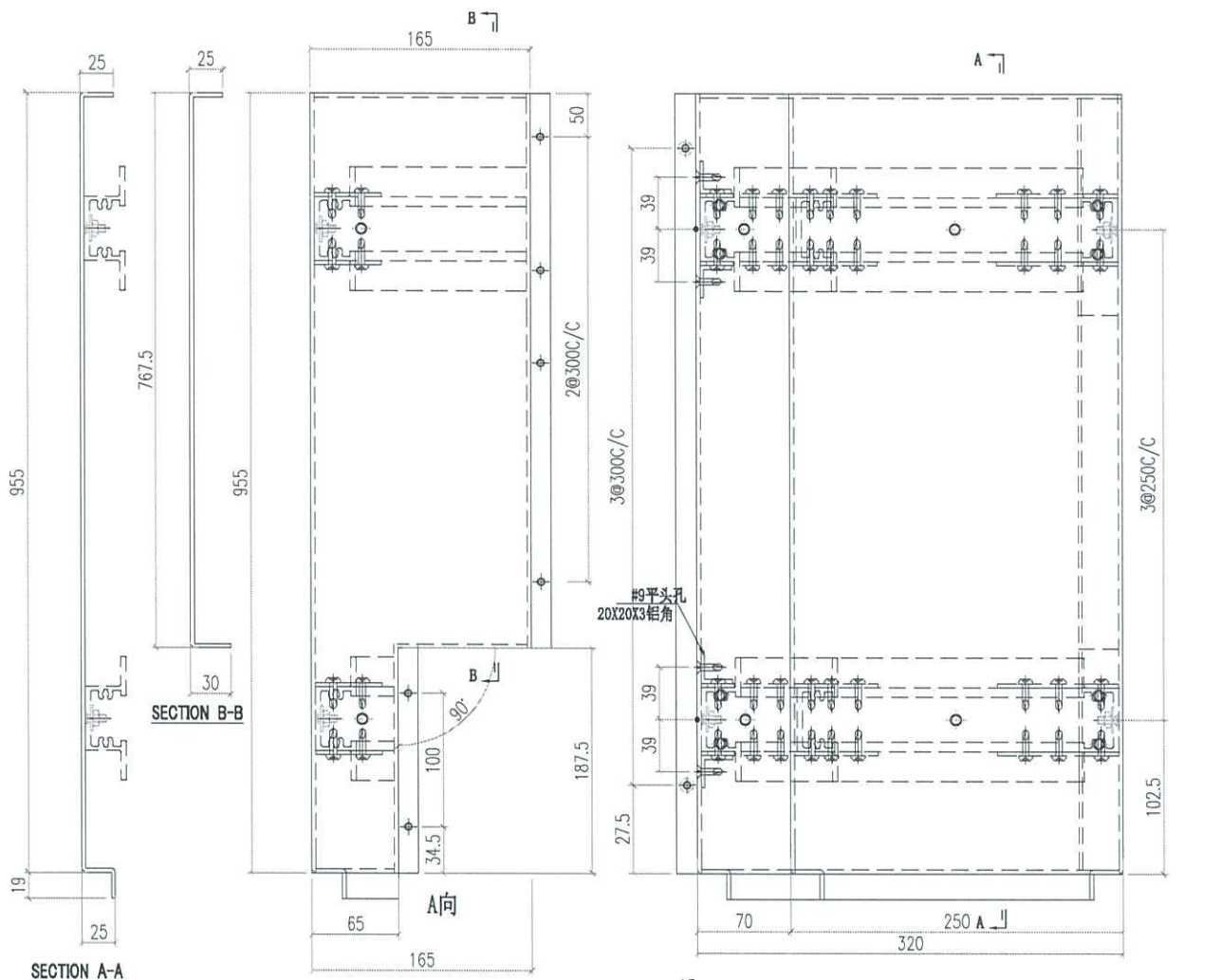

 美特鋁質有限公司 MIDI Aluminium Fabricator Ltd.			工程號 J856 地盘 天榮站	類別 制圖 李傳鵬 復核 練松文 批准 林仁安	物料號 MP1 圖號 J856-H5-3 數量 36 單件重量 - (KG)
修改 B 日期 06.01	採用工廠 材料颜色 UCT309119XLB-3銀色	地盤 ✓ 图纸名称 收口铝板 材料 3mm铝板			

PE202-1 右边

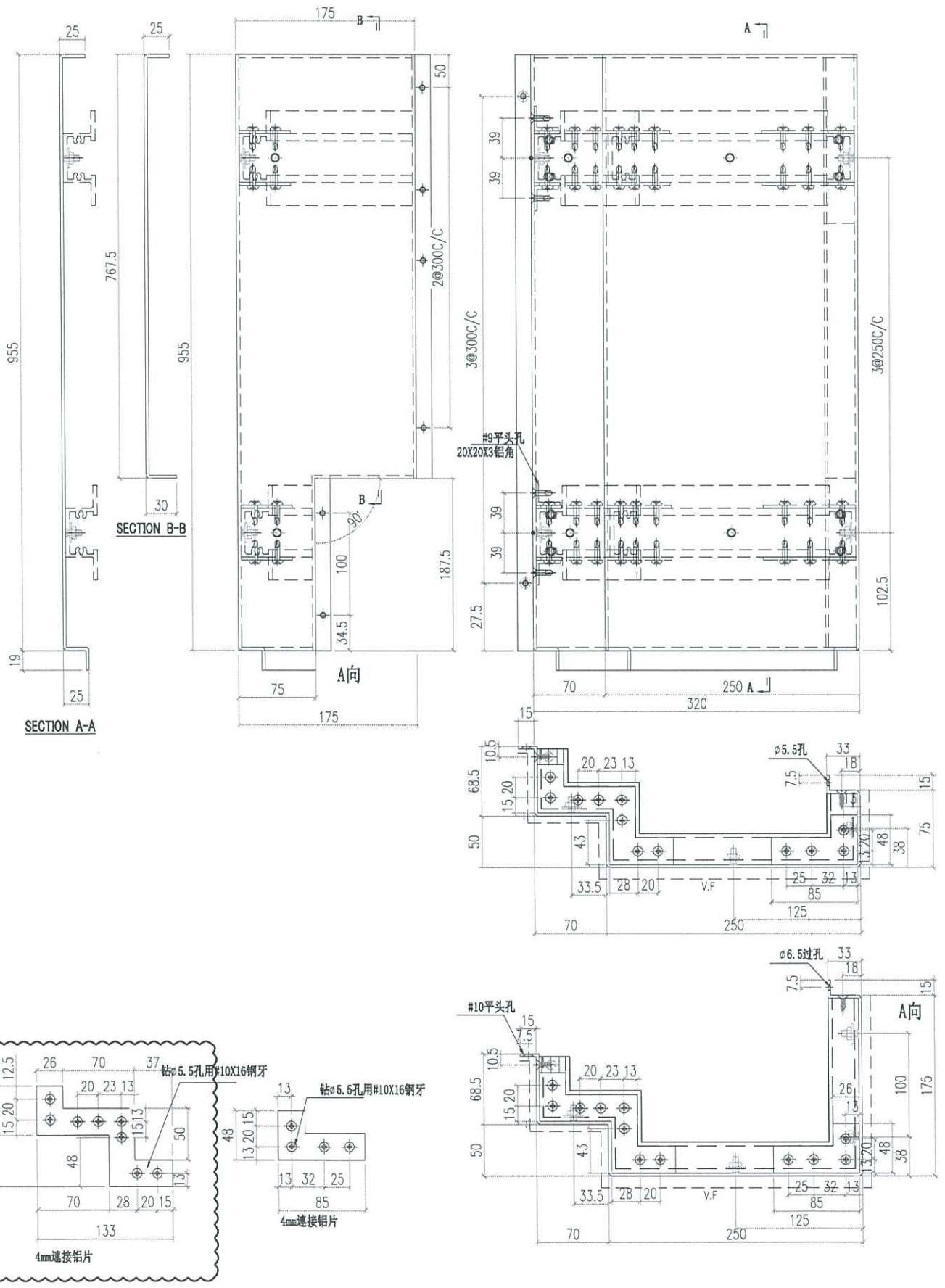

 美特鋁質有限公司 MIDI Aluminium Fabricator Ltd.			工程號 J856 地盘 天榮站	類別 制圖 李傳騰 復核 練松文 批准 林仁安	物料號 MP1 圖號 J856-H6-3 數量 36 單件重量 - (KG)
修改日期 06.01 採用工廠 材料顏色 UCT309119XLB-3	地盤 ✓ 圖紙名稱 收口鋁板 色材料 3mm鋁板				

PE202-2 左边

