

工程指示 / 要求簡箋 ENGINEER INSTRUCTIONS(E.I.)

工程指示編號:	EI-7187	修改版本:	-
	HK-3007		
工程編號:	J 856	工程名稱:	天榮站
收件人:	生統/林仁安/謝永林	發件人:	Jingo
工程項目:	46F趟門大貨鋁料加工圖補充資料	日期:	27/12/2023

<input checked="" type="checkbox"/> 原合約工程包	<input type="checkbox"/> 原合約工程加 / 減賬 QT-	<input type="checkbox"/> 新工程報價 QT-
--	--	------------------------------------

信件批核號碼/圖紙參考編號:	批核模具圖紙編號:
客戶指示附件:	管理內部批簽署:

<input type="checkbox"/> 初步鋁料 B.M.	<input type="checkbox"/> 加工拆圖, 然後生產	<input type="checkbox"/> 尺寸表
<input type="checkbox"/> 正式鋁料 B.M.	<input type="checkbox"/> 技術上資料/指示	<input type="checkbox"/> 報價
<input type="checkbox"/> 配件 B.M.	<input type="checkbox"/> 樣辦或貨品說明書	<input type="checkbox"/> 分判合約
<input type="checkbox"/> 其他:		

內容: 46F趟門大貨鋁料加工圖補充資料 與工廠溝通EI6912做法後補充圖紙, 工廠已經按此加工 T1 亦需按此做法加工
完成上列要求日期: 29/12/2023

國內

<input type="checkbox"/> 生產技術總監	<input type="checkbox"/> 連附件	<input checked="" type="checkbox"/> 技術部	<input checked="" type="checkbox"/> 連附件	<input type="checkbox"/> 生產部	<input type="checkbox"/> 連附件
<input type="checkbox"/> 採購部	<input type="checkbox"/> 連附件	<input checked="" type="checkbox"/> 生產統籌部	<input checked="" type="checkbox"/> 連附件	<input type="checkbox"/> 報關組	<input type="checkbox"/> 連附件
<input type="checkbox"/> 質檢部	<input type="checkbox"/> 連附件	<input type="checkbox"/> 會計部	<input type="checkbox"/> 連附件	<input type="checkbox"/> 機械設計部	<input type="checkbox"/> 連附件
<input type="checkbox"/> 香港辦	<input type="checkbox"/> 連附件	<input type="checkbox"/> 其他:			

香港

<input type="checkbox"/> 行政部	<input type="checkbox"/> 連附件	<input type="checkbox"/> 會計部	<input type="checkbox"/> 連附件	<input type="checkbox"/> 統籌部	<input type="checkbox"/> 連附件	<input type="checkbox"/> 工程部	<input type="checkbox"/> 連附件
<input type="checkbox"/> 採購部	<input type="checkbox"/> 連附件	<input type="checkbox"/> QS部	<input type="checkbox"/> 連附件	<input checked="" type="checkbox"/> 地盤管理	<input checked="" type="checkbox"/> 連附件	<input type="checkbox"/> 維修部	<input type="checkbox"/> 連附件

*發件人簽署: Iris	*組別成員批核簽署:
傳遞編號:	項目經理簽署:



美特鋁質 有限公司

MIDI Aluminium Fabricat

工程號 J856 地盤 天榮站

施工圖位置	座數/單位	圖號	L (MM)	EQ	N	x	M	數量
J856-SD-IW-5251	T2-SIMPLEX 1A	AW18	897	148.5	3	x	200	2
J856-SD-IW-5251	T2-SIMPLEX 1B	AW18	897	148.5	3	x	200	1
J856-SD-IW-5253	T2-SIMPLEX 2B	AW18	897	148.5	3	x	200	1
J856-SD-IW-5354	T3-SIMPLEX 2A	AW18	897	148.5	3	x	200	1
J856-SD-IW-5254	T2-SIMPLEX 1B	AW204	1272	136	5	x	200	1
J856-SD-IW-5355	T3-SIMPLEX 1A	AW305	909.5	154.75	3	x	200	1
							合計:	7

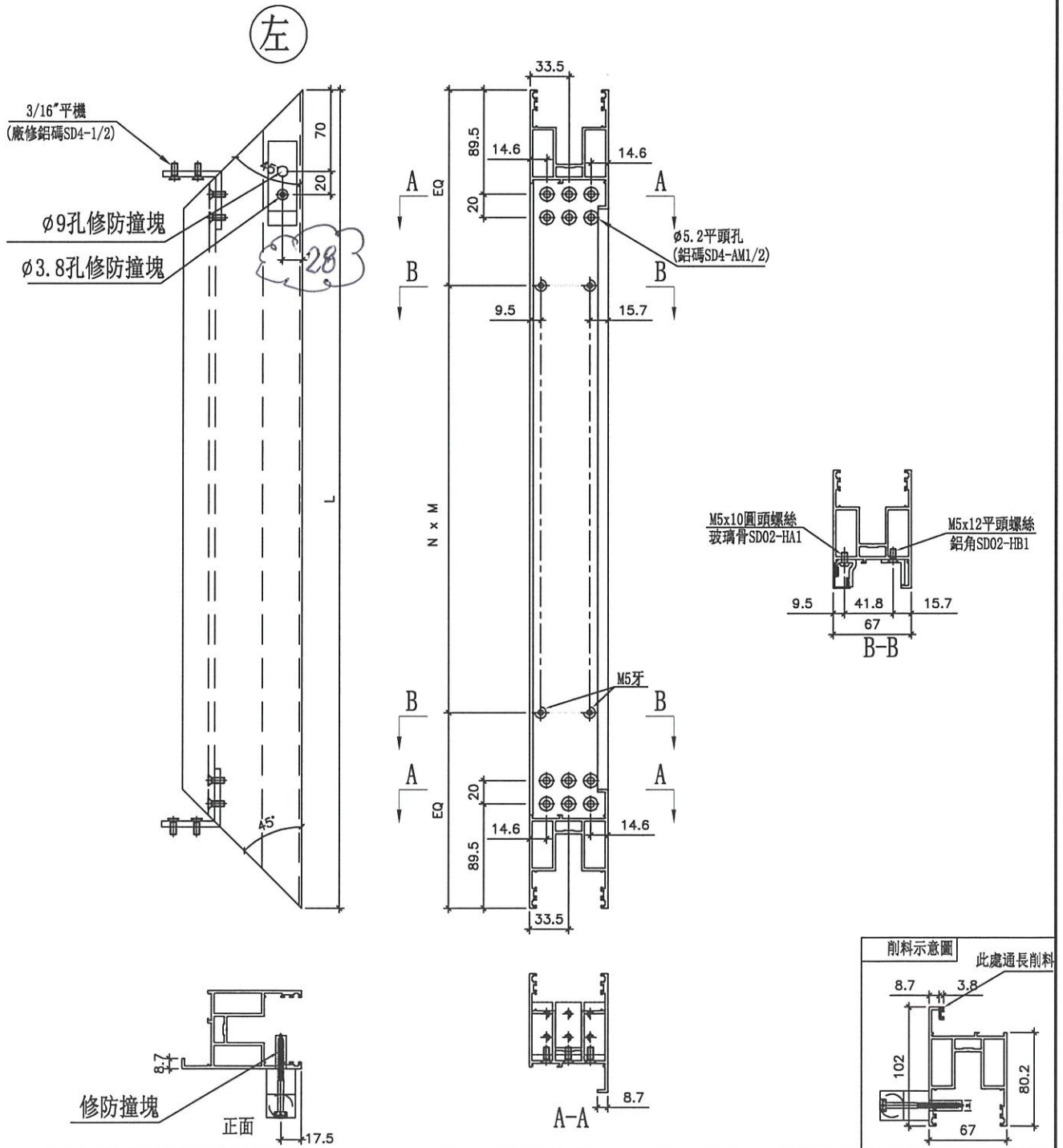

名稱	二扇趟門玉料 (左生玉頂)	制圖	劉龍浩	2023. 10. 17	修改		
材料	X86475	復核	謝永林	2023. 10. 24	日期		
顏色	中灰色 (UCT542429XL-3)	批准			圖號	SD02-S05	