



工程指示 / 要求簡箋 ENGINEER INSTRUCTIONS(E.I.)

工程指示編號:	EI- 7143	修改版本:	-
	HK- 2912		
工程編號:	J 856	工程名稱:	天榮站
收件人:	生統/Maggie / 謝永林	發件人:	Iris
工程項目:	T1座後裝窗7F-11F臨時片玻璃新指令	日期:	14/12/2023

<input checked="" type="checkbox"/> 原合約工程包	<input type="checkbox"/> 原合約工程加 / 減賬 QT-	<input type="checkbox"/> 新工程報價 QT-
--	--	------------------------------------

信件批核號碼/圖紙參考編號:	批核模具圖紙編號:
客戶指示附件:	管理內部批簽署:

<input type="checkbox"/> 初步鋁料 B.M.	<input type="checkbox"/> 加工拆圖, 然後生產	<input type="checkbox"/> 尺寸表
<input type="checkbox"/> 正式鋁料 B.M.	<input type="checkbox"/> 技術上資料/指示	<input type="checkbox"/> 報價
<input type="checkbox"/> 配件 B.M.	<input type="checkbox"/> 樣辦或貨品說明書	<input type="checkbox"/> 分判合約
<input type="checkbox"/> 其他:		

內容: T1座後裝窗7F-11F臨時片玻璃
請按附件提供玻璃BM
EI7005已經生產好待安裝, 如可使用同樣尺寸的臨時片玻璃在新位置圖上則不需訂購, 請在BM表上註明使用EI7005的玻璃.
其他附件供參考, 實際送貨按地盤打理指示.
要做強化, 不用做熱浸
完成上列要求日期: 21/12/2023

國內

<input type="checkbox"/> 生產技術總監	<input type="checkbox"/> 連附件	<input checked="" type="checkbox"/> 技術部	<input checked="" type="checkbox"/> 連附件	<input type="checkbox"/> 生產部	<input type="checkbox"/> 連附件
<input type="checkbox"/> 採購部	<input type="checkbox"/> 連附件	<input checked="" type="checkbox"/> 生產統籌部	<input checked="" type="checkbox"/> 連附件	<input type="checkbox"/> 報關組	<input type="checkbox"/> 連附件
<input type="checkbox"/> 質檢部	<input type="checkbox"/> 連附件	<input type="checkbox"/> 會計部	<input type="checkbox"/> 連附件	<input type="checkbox"/> 機械設計部	<input type="checkbox"/> 連附件
<input type="checkbox"/> 香港辦	<input type="checkbox"/> 連附件	<input type="checkbox"/> 其他:			

香港

<input type="checkbox"/> 行政部	<input type="checkbox"/> 連附件	<input type="checkbox"/> 會計部	<input type="checkbox"/> 連附件	<input type="checkbox"/> 統籌部	<input type="checkbox"/> 連附件	<input type="checkbox"/> 工程部	<input type="checkbox"/> 連附件
<input checked="" type="checkbox"/> 採購部	<input checked="" type="checkbox"/> 連附件	<input type="checkbox"/> QS部	<input type="checkbox"/> 連附件	<input checked="" type="checkbox"/> 地盤管理	<input checked="" type="checkbox"/> 連附件	<input type="checkbox"/> 維修部	<input type="checkbox"/> 連附件

*發件人簽署: Iris	*組別成員批核簽署: [Signature]
傳遞編號:	項目經理簽署:

工作指令 (WORKS INSTRUCTION)



AGJ01734

地盤名稱: TIN WING STOP, TSWTL 23(Team B)

承判商名稱: MIDI ALUMINIUM FABRICATOR LTD(美特鋁質有限公司)

工作位置及工程簡述: 一座寫字樓臨時玻璃



根據指令內容，現正式通知貴判，需依照地盤負責人之指示執行下列工程，並請於五天內報價連同有關細數資料及自行影印本工作指令副本，呈交計畫組批核金額。



根據貴判呈交下列工程之標書，現正式通知貴判開工，有關之細則，請依照標書內容所述完成

有關連之編號： \_\_\_\_\_ 工種： 鋁窗 / 鋁器

附件：mhc-朱文凱 工程師組 (建築) 7-Nov-23  
位置圖

工程內容 / 原因
為配合地盤臨時寫字樓安排，T1 (7/F 至 11/F) 部份單位 (A2、A6、A8、B1、B2、B7 及 B8) 之鋁窗 (不包括門) 需做臨時 8mm 單片玻璃，並於臨時寫字樓搬走後拆走臨時單片玻璃及還原窗框。

賬戶分類: BUDGET

預算開工日期: 2023/12/01

預算完工日期: 2023/12/08

此欄只供本公司作為內部參考用途：		註：扣賬通知（若有扣賬必須抄送有關承判人）
此工作指令中的工作是因為以下承判人疏忽或錯誤所造成，故須按下列比例扣賬：		
承判人：	原因：	扣賬比例 (%)

李卓和 8/10/23 \_\_\_\_\_ 日期 8/11

管工及總管簽署

Chung 8/11/23 \_\_\_\_\_ 日期 9/11

策劃經理 / 策劃總監 / 經理室審核



一座7至11樓臨時寫字樓 (共5層)



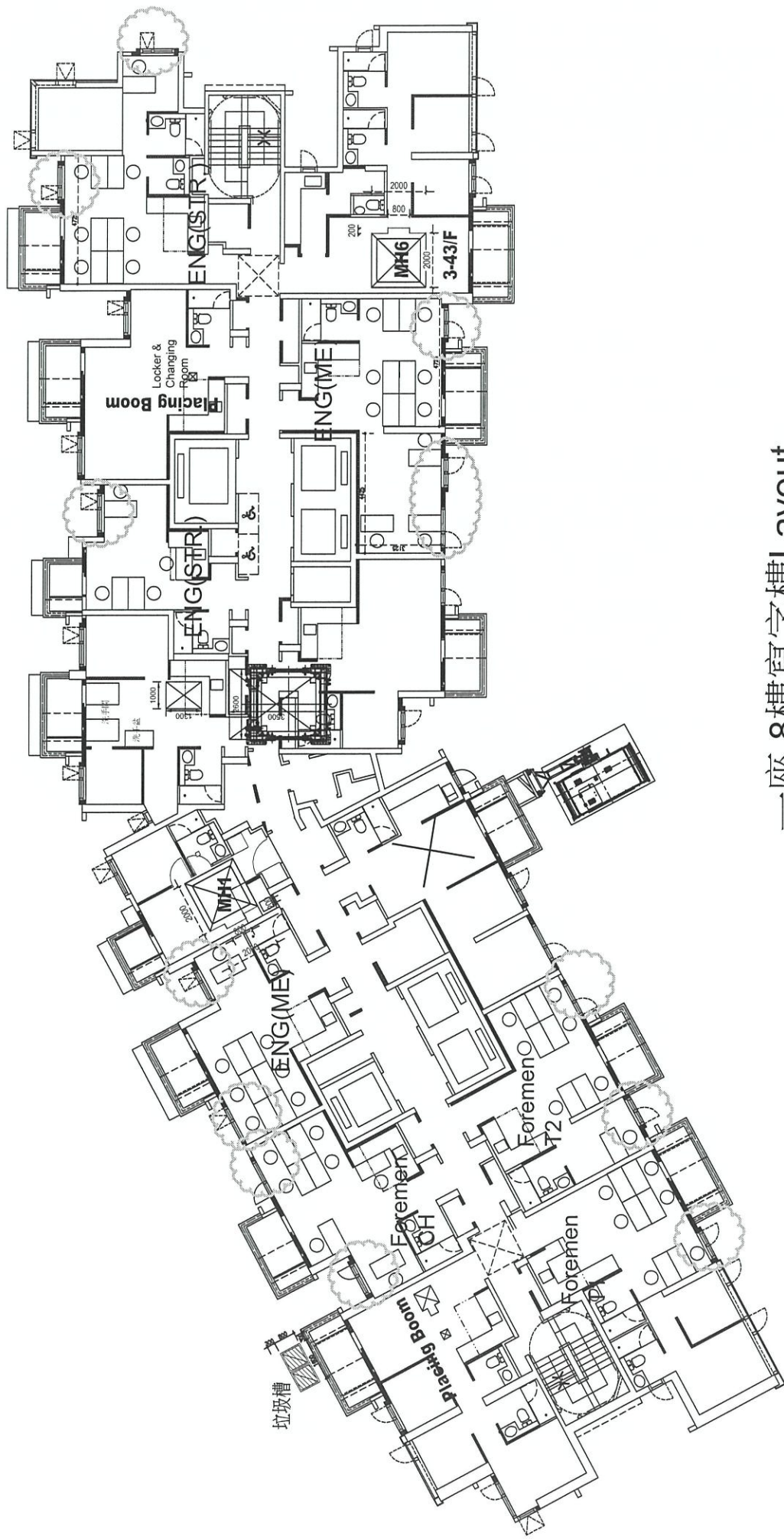

一座 8樓寫字樓Layout

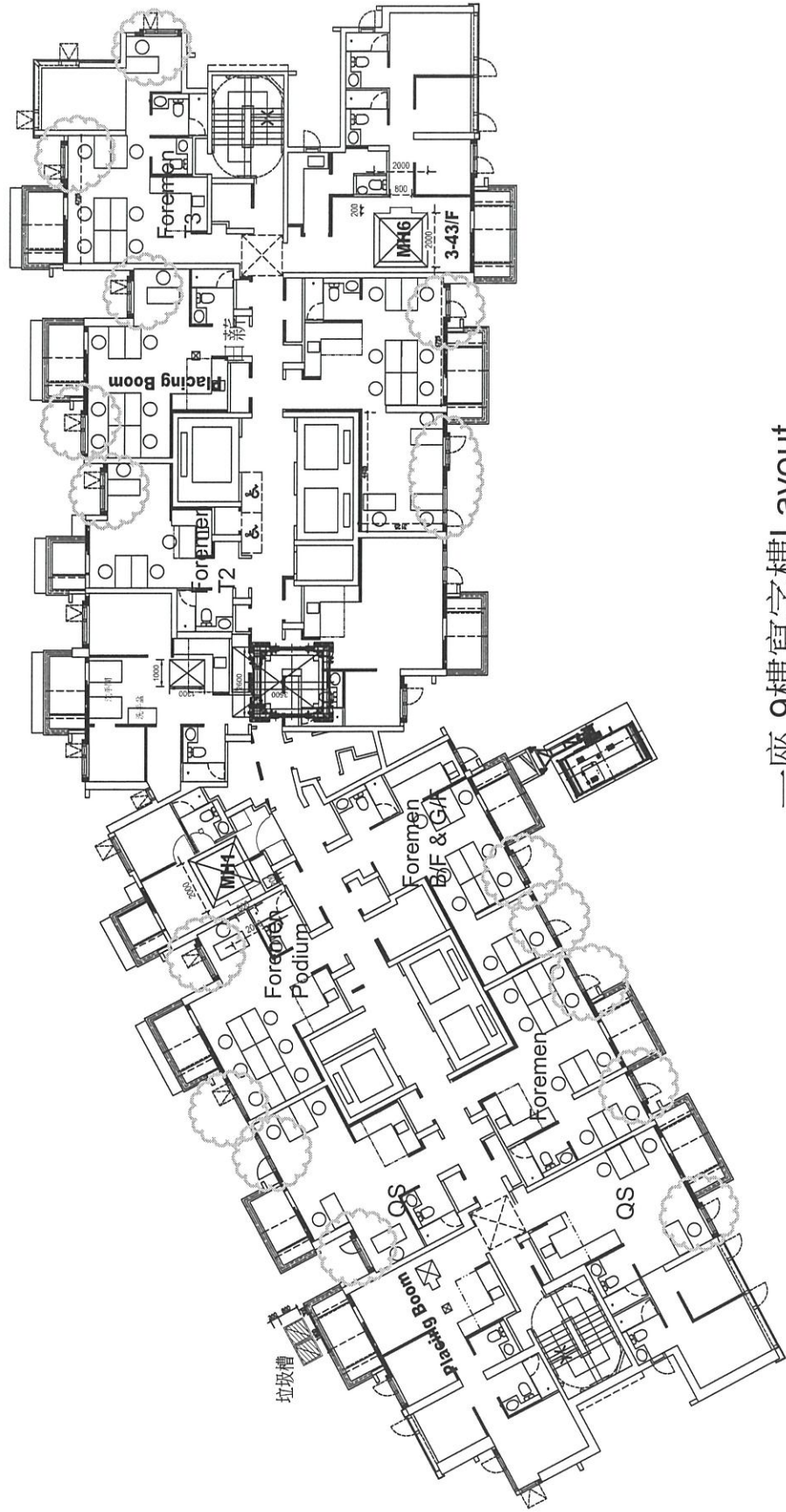

一座 9樓寫字樓Layout

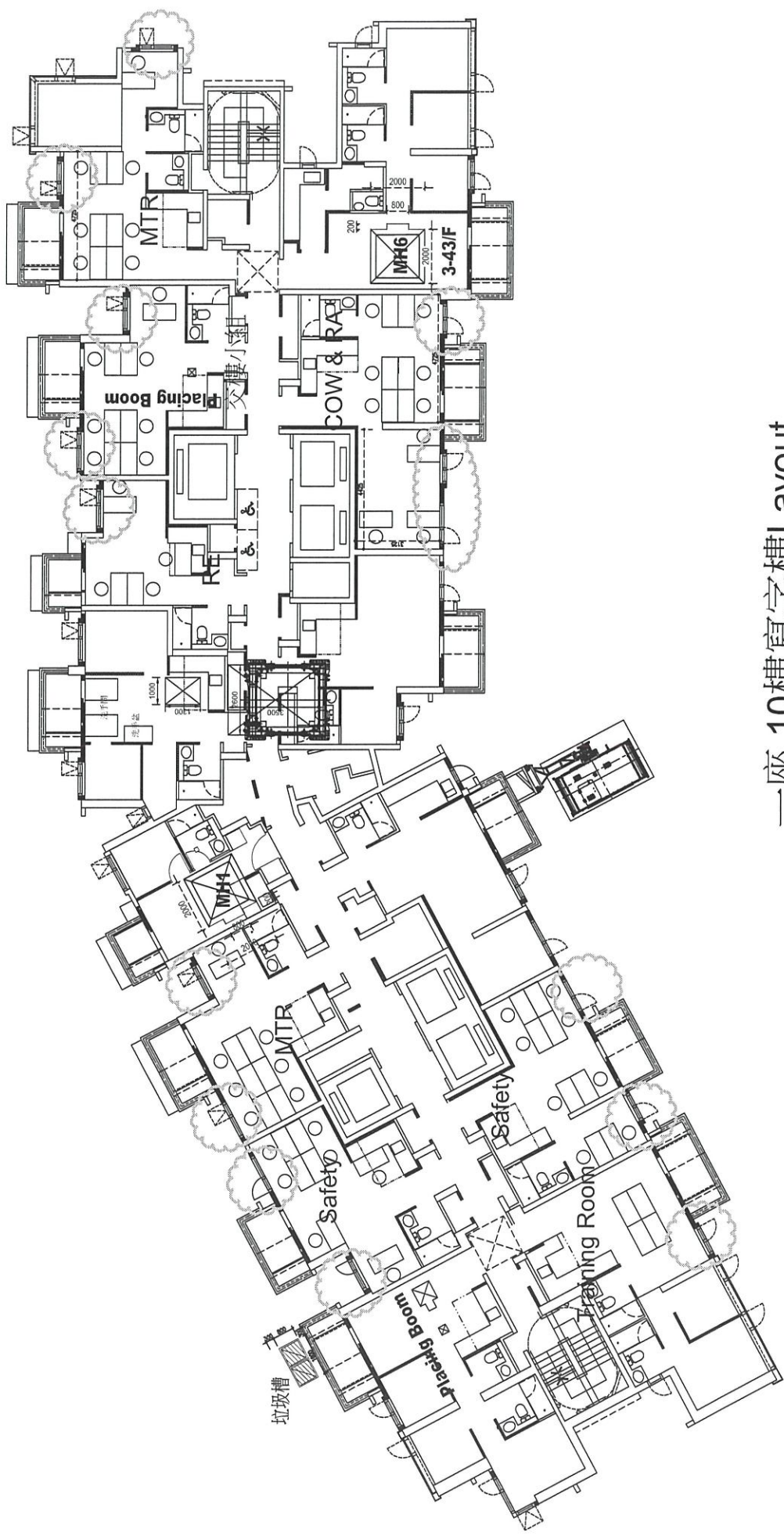

一座 10樓寫字樓Layout

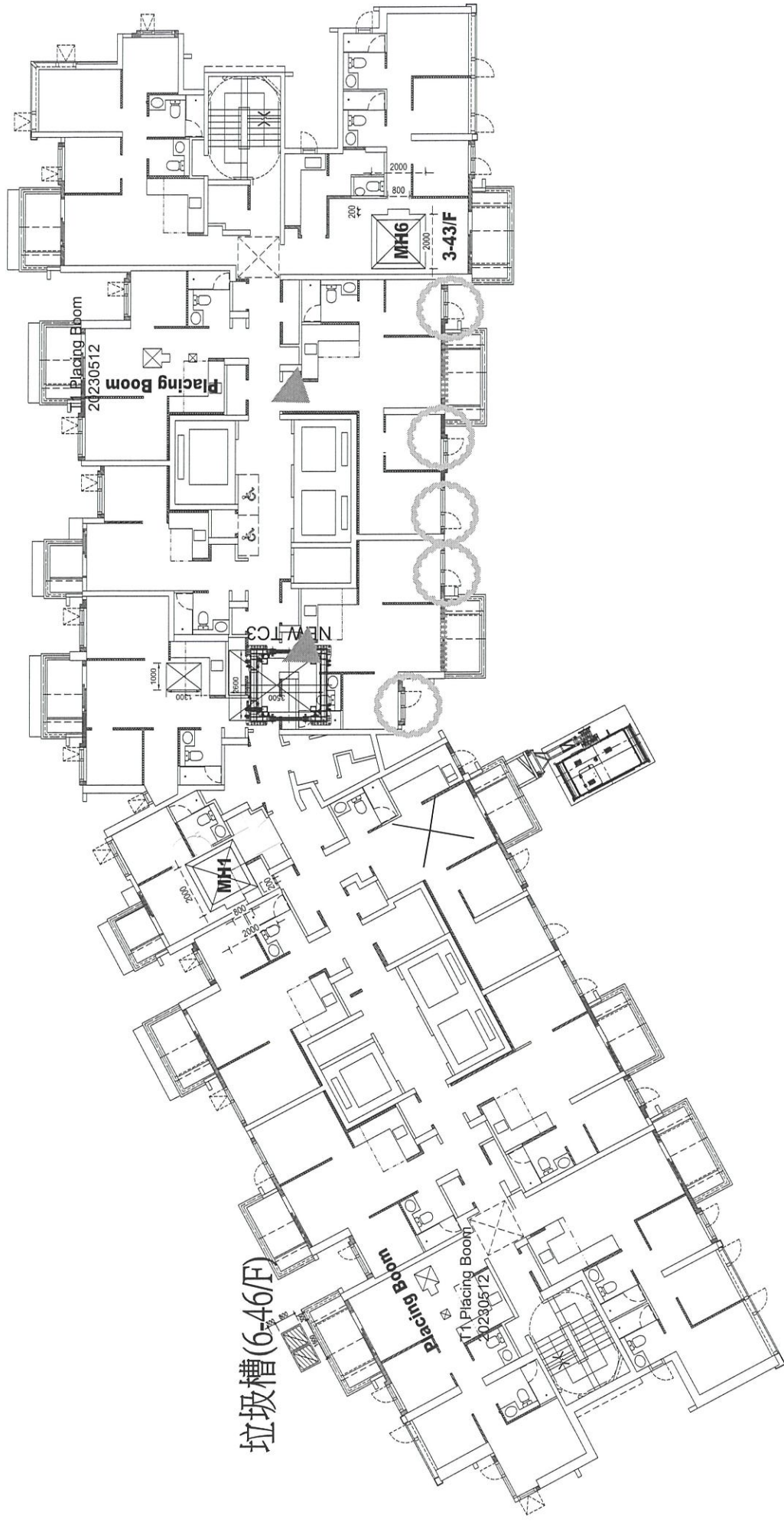

垃圾槽(6-46/F)

牆門位封彩鋼板

木門連窗池

一座5樓寫字樓行政組物料倉

TSWTL23/TE-170/SK-05

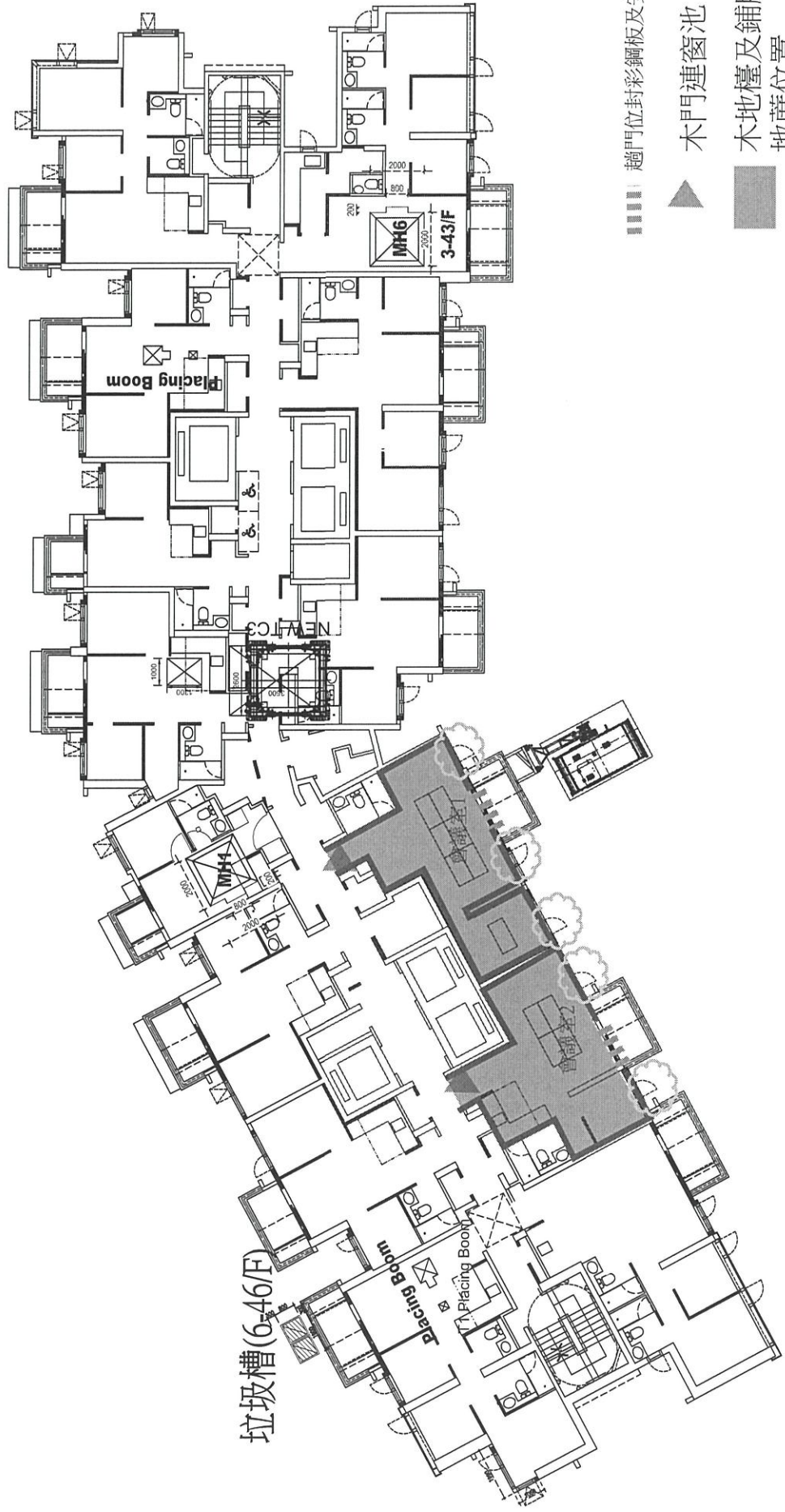

垃圾槽(6-46/F)

||||| 趟門位封彩鋼板及安裝冷氣機

▲ 木門連窗池

■ 木地板及鋪膠  
地氈位置

▬ 牆身做保麗板  
2300mm高

一座 6樓會議室Layout

TSWTL23/TE-170/SK-06

參考用

midi@midiltd.com.hk

---

*From:* "manhoi@shkp.com" <manhoi@shkp.com>  
*To:* "deltasung@midiltd.com.hk" <deltasung@midiltd.com.hk>,  
"marcotam@midiltd.com.hk" <marcotam@midiltd.com.hk>,  
"j856@midiltd.com.hk"  
<j856@midiltd.com.hk>,  
"ken.twk.midi@gmail.com" <ken.twk.midi@gmail.com>,  
"jingo.midi@gmail.com" <jingo.midi@gmail.com>  
*Copies to:* "tswt123pc@shkp.com" <tswt123pc@shkp.com>  
*Subject:* TSWTL23: T1臨時寫字樓玻璃  
*Date sent:* Wed, 13 Dec 2023 03:19:14 +0000

Jingo,

請依新平面圖位置訂窗臨時玻璃，WO內附圖隨後更正。

謝謝

凱(6156 3108)

---

Disclaimer: This e-mail message (together with any attachments) is confidential to the addressee and may also be privileged. If you are not the intended recipient, you are hereby notified that any dissemination, distribution or copying of this message is strictly prohibited. Please also notify the sender immediately by return e-mail and delete it from your system. Internet communications cannot be guaranteed to be secure or error-free. The sender and the entity through which this message is sent therefore do not accept liability for errors or omissions as contained in the message and any spreading of viruses as a result of Internet transmission. Any opinions contained in this message are those of the sender personally and would not bind any entity unless otherwise clearly stated and with the authority of the sender duly verified.

---

參考用

HoiChu凱-PC-SHKP

195 KB 2 MB

Jingo,  
請依新平面圖位置訂造臨時玻璃，WO內附圖隨後更正。  
謝謝  
凱(6156 3108)  
11:20

收到唔該 11:22 ✓✓

今天

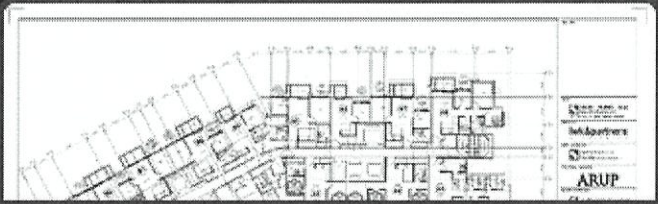
  
PDF 20231214 TOWER 1臨時玻璃位置圖 - Copy.pdf  
6頁 • PDF • 2 MB  
12:14 ✓✓

T2, T3 臨時玻璃未做過趟門位置，問7/F 趟門位置是否要做玻璃?  
12:15 ✓✓

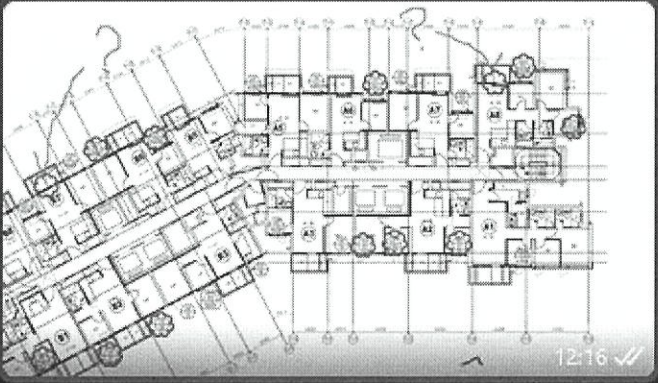
  
12:16 ✓✓

趟門不用 🙏 12:17

收到 12:17 ✓✓

而家做加工圖，其他窗如有異請盡快通知我們 12:19 ✓✓