



工程指示 / 要求簡箋 ENGINEER INSTRUCTIONS(E.I.)

| | | | |
|---------|-----------------------------|-------|------------|
| 工程指示編號: | EI- 7136 A | 修改版本: | A |
| | HK- 2926 | | |
| 工程編號: | J 856 | 工程名稱: | 天榮站 |
| 收件人: | 生統/林仁安 | 發件人: | Iris |
| 工程項目: | T1, T3 CW 隔音屏鋁料加工圖 (修改A) | 日期: | 15/12/2023 |

| | | |
|--|--|------------------------------------|
| <input checked="" type="checkbox"/> 原合約工程包 | <input type="checkbox"/> 原合約工程加 / 減賬 QT- | <input type="checkbox"/> 新工程報價 QT- |
|--|--|------------------------------------|

| | |
|----------------|-----------|
| 信件批核號碼/圖紙參考編號: | 批核模具圖紙編號: |
| 客戶指示附件: | 管理內部批簽署: |

| | | |
|------------------------------------|-------------------------------------|-------------------------------|
| <input type="checkbox"/> 初步鋁料 B.M. | <input type="checkbox"/> 加工拆圖, 然後生產 | <input type="checkbox"/> 尺寸表 |
| <input type="checkbox"/> 正式鋁料 B.M. | <input type="checkbox"/> 技術上資料/指示 | <input type="checkbox"/> 報價 |
| <input type="checkbox"/> 配件 B.M. | <input type="checkbox"/> 樣辦或貨品說明書 | <input type="checkbox"/> 分判合約 |
| <input type="checkbox"/> 其他: | | |

| |
|--|
| 內容: T1, T3 CW 隔音屏鋁料加工圖 (修改A) 優先生產T3, 希望儘快完成 T1預算2024年6月後要貨(實際按地盤打理指示) |
| 完成上列要求日期: 22/12/2023 |

國內

| | | | | | |
|---------------------------------|------------------------------|---|---|--------------------------------|------------------------------|
| <input type="checkbox"/> 生產技術總監 | <input type="checkbox"/> 連附件 | <input checked="" type="checkbox"/> 技術部 | <input checked="" type="checkbox"/> 連附件 | <input type="checkbox"/> 生產部 | <input type="checkbox"/> 連附件 |
| <input type="checkbox"/> 採購部 | <input type="checkbox"/> 連附件 | <input checked="" type="checkbox"/> 生產統籌部 | <input checked="" type="checkbox"/> 連附件 | <input type="checkbox"/> 報關組 | <input type="checkbox"/> 連附件 |
| <input type="checkbox"/> 質檢部 | <input type="checkbox"/> 連附件 | <input type="checkbox"/> 會計部 | <input type="checkbox"/> 連附件 | <input type="checkbox"/> 機械設計部 | <input type="checkbox"/> 連附件 |
| <input type="checkbox"/> 香港辦 | <input type="checkbox"/> 連附件 | <input type="checkbox"/> 其他: | | | |

香港

| | | | | | | | |
|------------------------------|------------------------------|------------------------------|------------------------------|--|---|------------------------------|------------------------------|
| <input type="checkbox"/> 行政部 | <input type="checkbox"/> 連附件 | <input type="checkbox"/> 會計部 | <input type="checkbox"/> 連附件 | <input type="checkbox"/> 統籌部 | <input type="checkbox"/> 連附件 | <input type="checkbox"/> 工程部 | <input type="checkbox"/> 連附件 |
| <input type="checkbox"/> 採購部 | <input type="checkbox"/> 連附件 | <input type="checkbox"/> QS部 | <input type="checkbox"/> 連附件 | <input checked="" type="checkbox"/> 地盤管理 | <input checked="" type="checkbox"/> 連附件 | <input type="checkbox"/> 維修部 | <input type="checkbox"/> 連附件 |

| | |
|--------------|------------|
| *發件人簽署: Iris | *組別成員批核簽署: |
| 傳遞編號: | 項目經理簽署: |

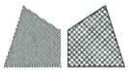

美特鋁質 有限公司
MIDI Aluminium Fabricator Ltd.

工程號 J856 地盤 天榮站

數量: 14支

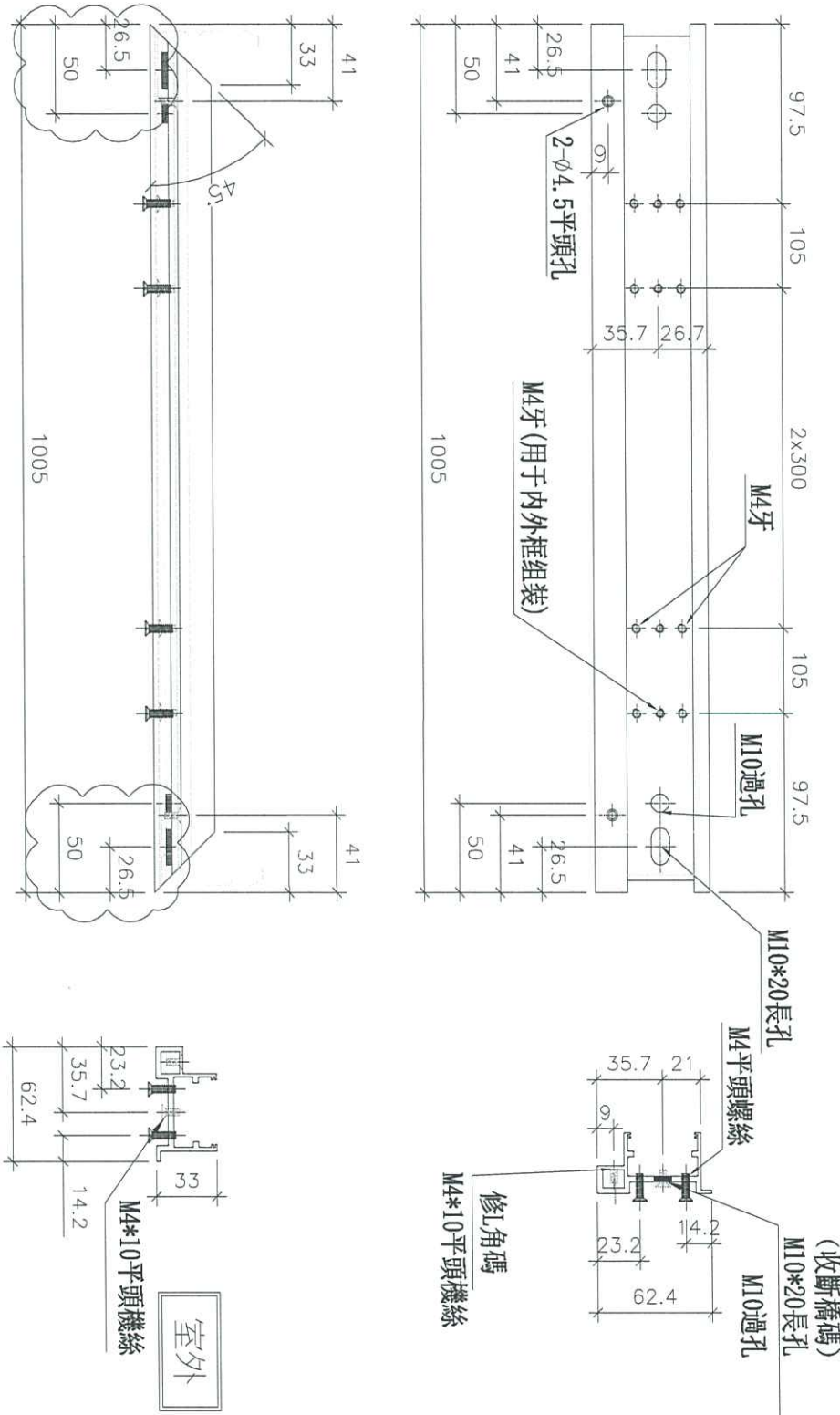

| | | | | | | | |
|----|--------------------|----|-----|------------|----|------------|--|
| 名稱 | 吊趟內框底橫 | 制圖 | 李傳鵬 | 2023.09.05 | 修改 | | |
| 材料 | X86465 | 復核 | 林仁安 | 2023.09.12 | 日期 | | |
| 顏色 | 中灰色(UCT542919XL-3) | 批准 | | | 圖號 | X86465-P04 | |

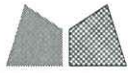

| | | | |
|-----|------|----|-----|
| 工程號 | J856 | 地盤 | 天榮站 |
|-----|------|----|-----|

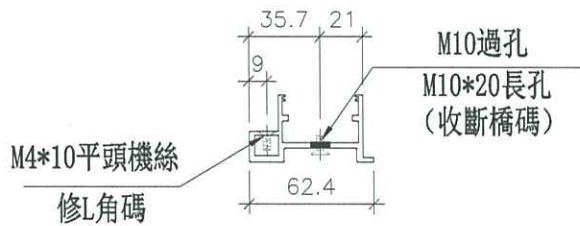
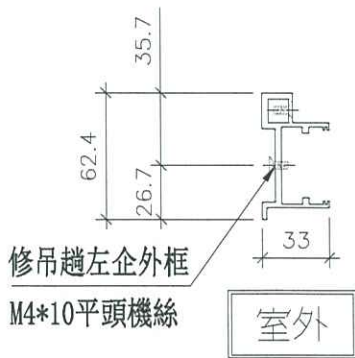
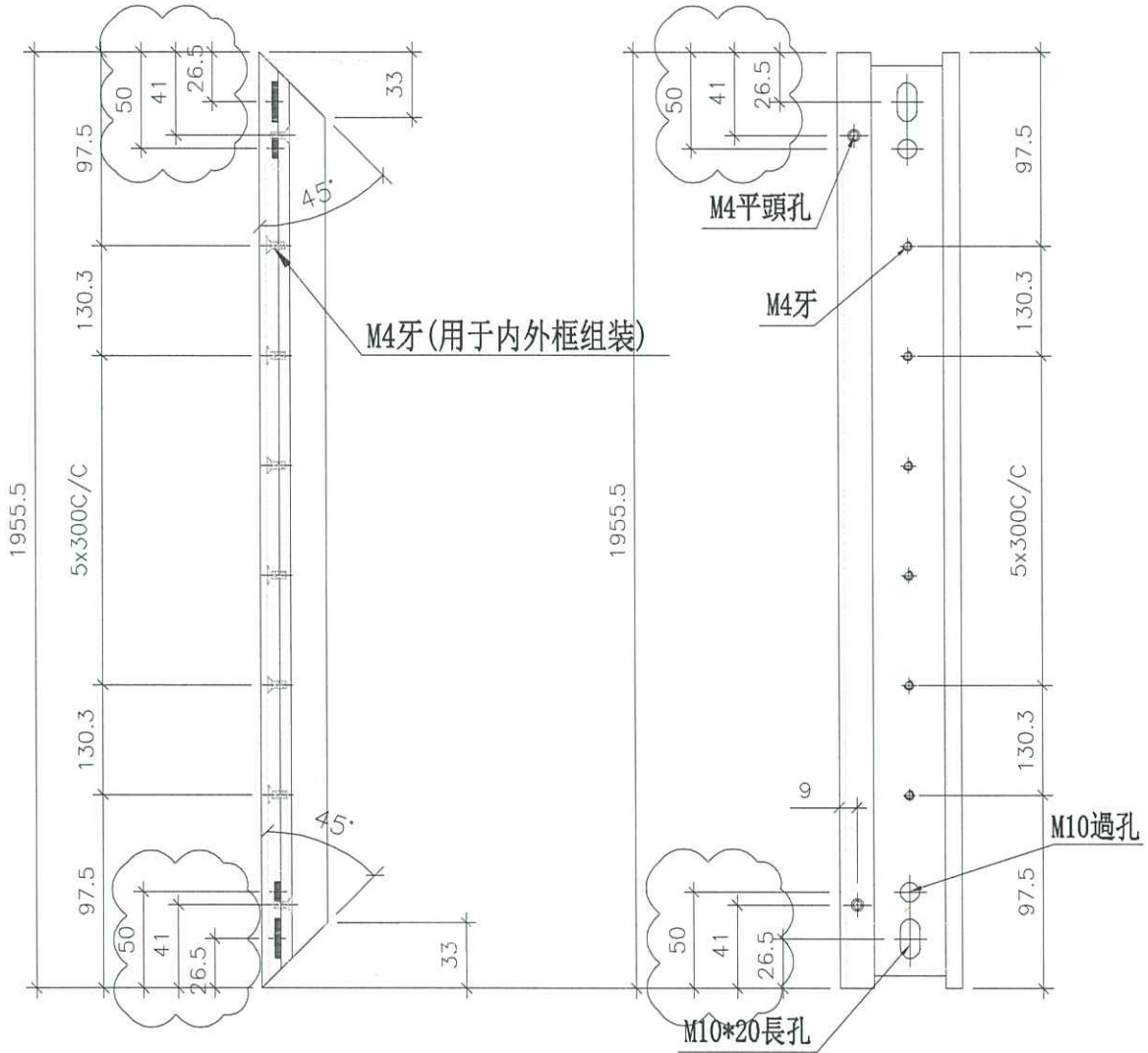

| | | | | | | | |
|----|--------------------|----|-----|------------|----|------------|--|
| 名稱 | 吊趟內框企料 | 制圖 | 李傳鵬 | 2023.09.05 | 修改 | | |
| 材料 | X86465 | 復核 | 林仁安 | 2023.09.12 | 日期 | | |
| 顏色 | 中灰色(UCT542919XL-3) | 批准 | | | 圖號 | X86464-P01 | |

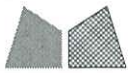

| | | | |
|-----|------|----|-----|
| 工程號 | J856 | 地盤 | 天榮站 |
|-----|------|----|-----|

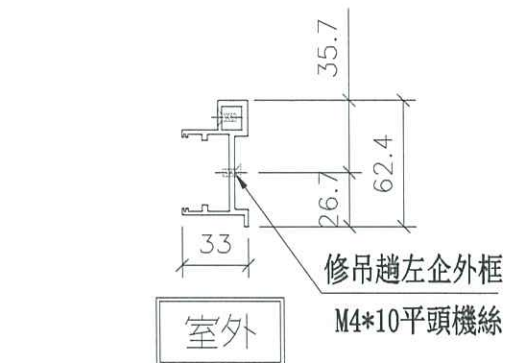
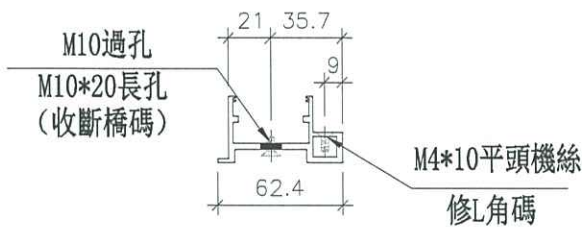
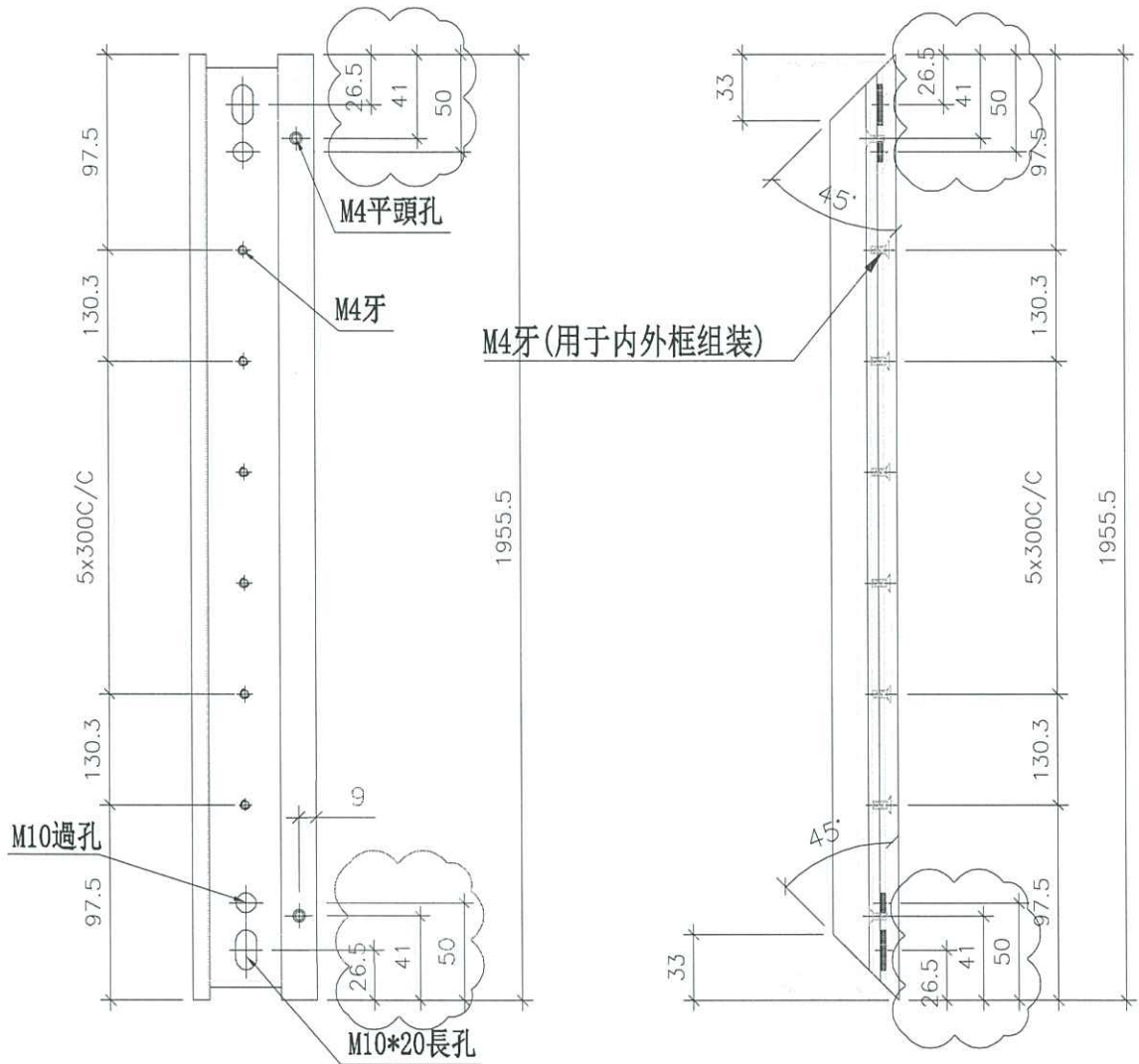

| | | | | | | | |
|----|--------------------|----|-----|------------|----|------------|--|
| 名稱 | 吊趟內框企料 | 制圖 | 李傳鵬 | 2023.09.05 | 修改 | | |
| 材料 | X86465 | 復核 | 林仁安 | 2023.09.12 | 日期 | | |
| 顏色 | 中灰色(UCT542919XL-3) | 批准 | | | 圖號 | X86465-P02 | |

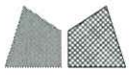

工程號 J856 地盤 天榮站

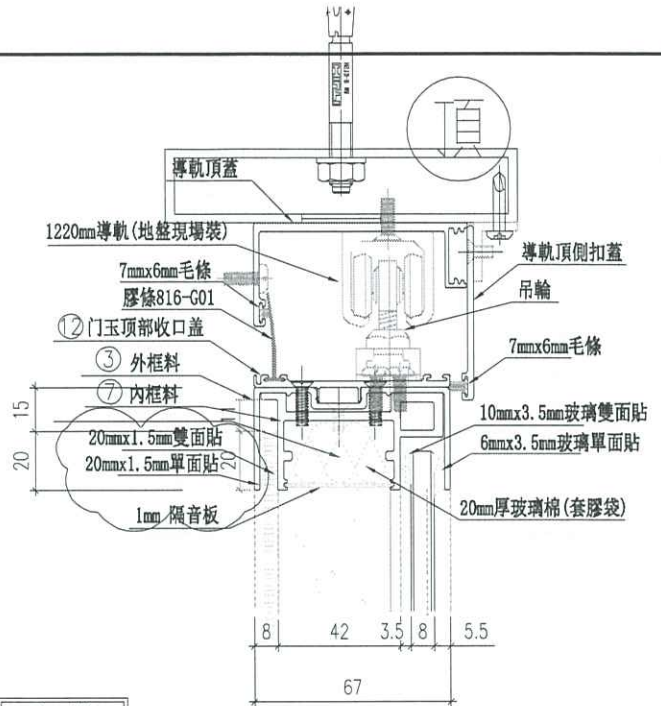

室外

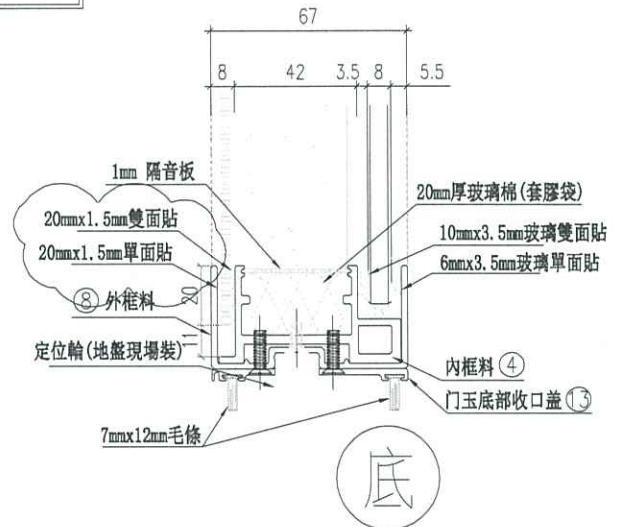

底

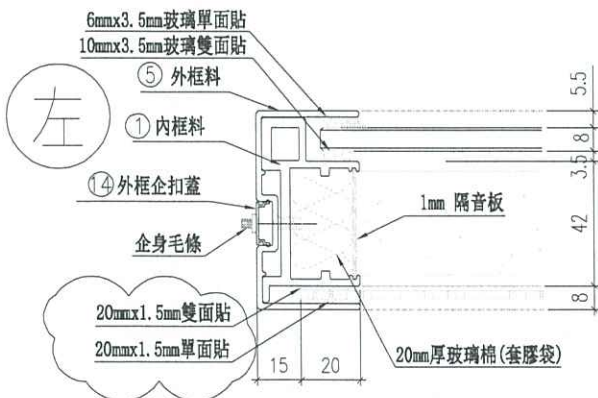

左

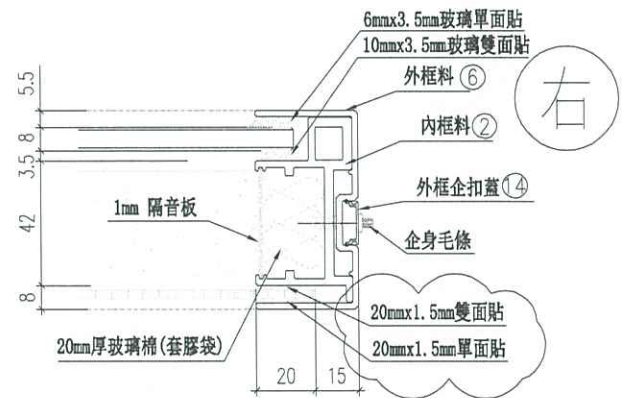

右

室外

| | | | | | | | |
|----|---------|----|-----|------------|----|--------|--|
| 名稱 | 吊趟組裝圖節點 | 制圖 | 李傳鵬 | 2023.09.05 | 修改 | - | |
| 材料 | | 復核 | 林仁安 | 2023.09.12 | 日期 | - | |
| 顏色 | | 批准 | | | 圖號 | AW-AA1 | |