



工程指示 / 要求簡箋 ENGINEER INSTRUCTIONS(E.I.)

工程指示編號:	EI- 7041 A	修改版本:	A
	HK- 2856		
工程編號:	J 856	工程名稱:	天榮站
收件人:	生統/謝永林/王良	發件人:	Iris
工程項目:	隔音門窗(T3大貨)吊趟門拆圖(修改A)	日期:	07/12/2023

<input checked="" type="checkbox"/> 原合約工程包	<input type="checkbox"/> 原合約工程加 / 減賬 QT-	<input type="checkbox"/> 新工程報價 QT-
--	--	------------------------------------

信件批核號碼/圖紙參考編號:	批核模具圖紙編號:
客戶指示附件:	管理內部批簽署:

<input type="checkbox"/> 初步鋁料 B.M.	<input type="checkbox"/> 加工拆圖, 然後生產	<input type="checkbox"/> 尺寸表
<input type="checkbox"/> 正式鋁料 B.M.	<input type="checkbox"/> 技術上資料/指示	<input type="checkbox"/> 報價
<input type="checkbox"/> 配件 B.M.	<input type="checkbox"/> 樣辦或貨品說明書	<input type="checkbox"/> 分判合約
<input type="checkbox"/> 其他:		

內容: 隔音門窗(T3大貨)吊趟門拆圖(修改A) 日後TI需按此做法處理.
完成上列要求日期: 14/12/2023

國內

<input type="checkbox"/> 生產技術總監	<input type="checkbox"/> 連附件	<input checked="" type="checkbox"/> 技術部	<input checked="" type="checkbox"/> 連附件	<input type="checkbox"/> 生產部	<input type="checkbox"/> 連附件
<input type="checkbox"/> 採購部	<input type="checkbox"/> 連附件	<input checked="" type="checkbox"/> 生產統籌部	<input checked="" type="checkbox"/> 連附件	<input type="checkbox"/> 報關組	<input type="checkbox"/> 連附件
<input type="checkbox"/> 質檢部	<input type="checkbox"/> 連附件	<input type="checkbox"/> 會計部	<input type="checkbox"/> 連附件	<input type="checkbox"/> 機械設計部	<input type="checkbox"/> 連附件
<input type="checkbox"/> 香港辦	<input type="checkbox"/> 連附件	<input type="checkbox"/> 其他:			

香港

<input type="checkbox"/> 行政部	<input type="checkbox"/> 連附件	<input type="checkbox"/> 會計部	<input type="checkbox"/> 連附件	<input type="checkbox"/> 統籌部	<input type="checkbox"/> 連附件	<input type="checkbox"/> 工程部	<input type="checkbox"/> 連附件
<input type="checkbox"/> 採購部	<input type="checkbox"/> 連附件	<input type="checkbox"/> QS部	<input type="checkbox"/> 連附件	<input checked="" type="checkbox"/> 地盤管理	<input checked="" type="checkbox"/> 連附件	<input type="checkbox"/> 維修部	<input type="checkbox"/> 連附件

*發件人簽署: Iris	*組別成員批核簽署:
傳遞編號:	項目經理簽署:



美特鋁質 有限公司
MIDI Aluminium Fabricator Ltd.

工程號 J856 | 地盤 天榮站

序號	物料編號	窗號	使用位置	分座	數量	長度L	EQ	M	X	N
1	WH-07a	AW-A-02a	B10-BR2	T3座	9	715	141.5	300	X	1
2	WH-07a	AW-A-02aR	B1-BR2	T3座	8	715	141.5	300	X	1
3	WH-08a	AW-A-05	B11-LIV	T3座	2	1221	139.5	270	X	3
合計					19					

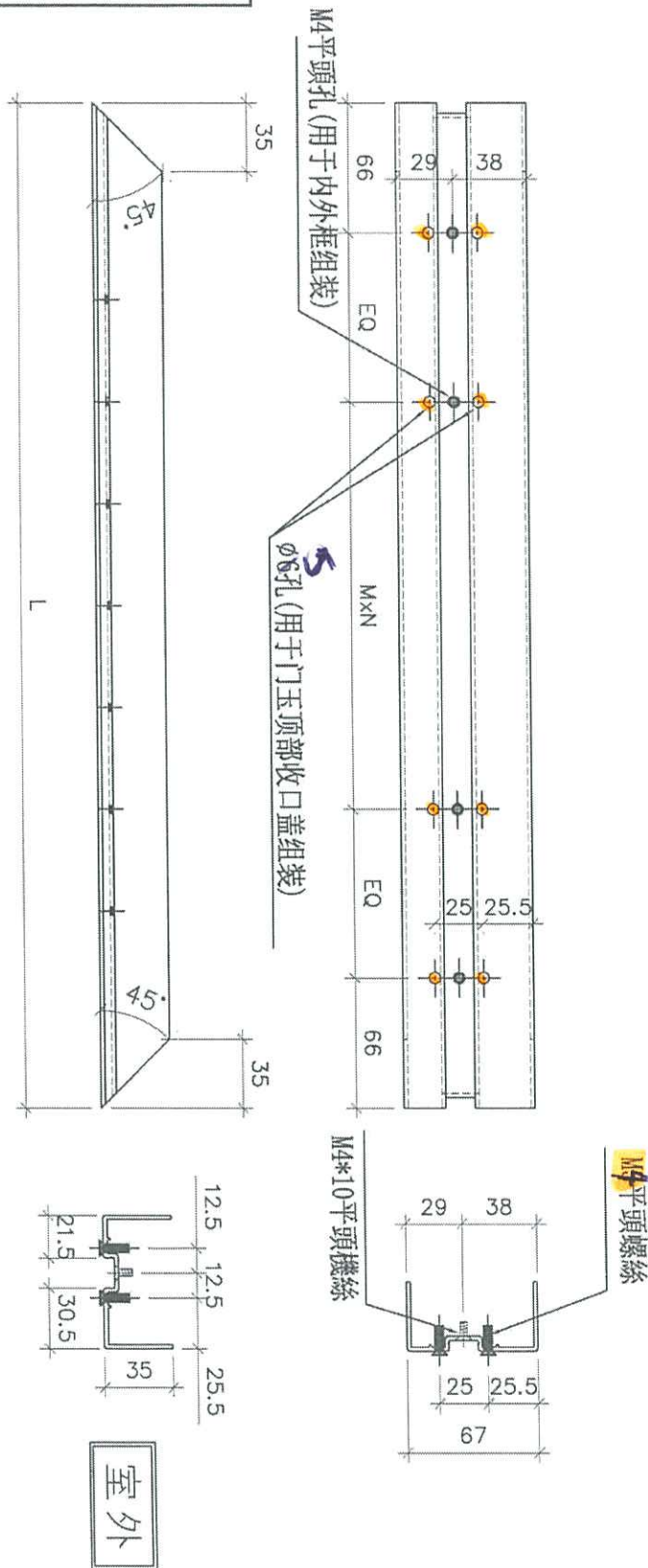

名稱	吊趟外框底橫	制圖	黃瓊玉	2023.11.10	修改		
材料	X86494	復核	謝永林	2023.11.23	日期		
顏色	中灰色 (UCT542919XL-3)	批准			圖號	WH-07a	

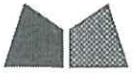

美特鋁質有限公司
MIDI Aluminium Fabricator Ltd.

工程號 J856 | 地盤 天樂站

序號	物料編號	窗號	使用位置	分座	數量	長度L	EQ	M	x	N
1	NH-07	AW-A-02a	B10-BR2	T3座	9	710	141.5	300	x	1
2	NH-07	AW-A-02aR	B1-BR2	T3座	8	710	141.5	300	x	1
3	NH-08	AW-A-05	B11-L1V	T3座	2	1216	139.5	270	x	3
合計：					19					

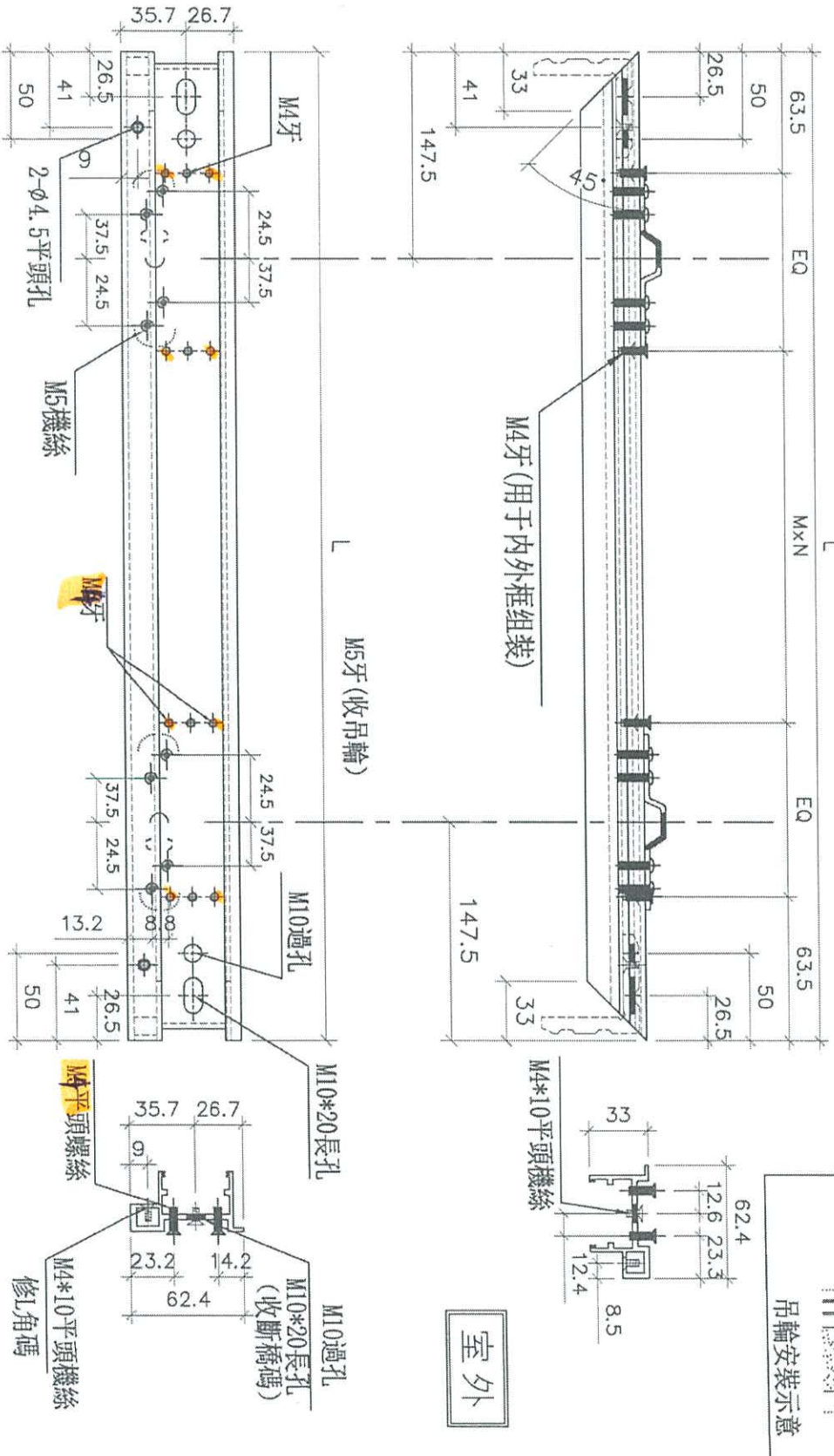

名稱	吊趟內框頂橫	制圖	劉龍浩	2023.11.13	修改	
材料	X86465	復核	謝永林	2023.11.23	日期	
顏色	中灰色 (UCT542919XL-3)	批准			圖號	NH-07



美特鋁質 有限公司
MIDI Aluminium Fabricator Ltd.

工程號 J856 地盤 天榮站

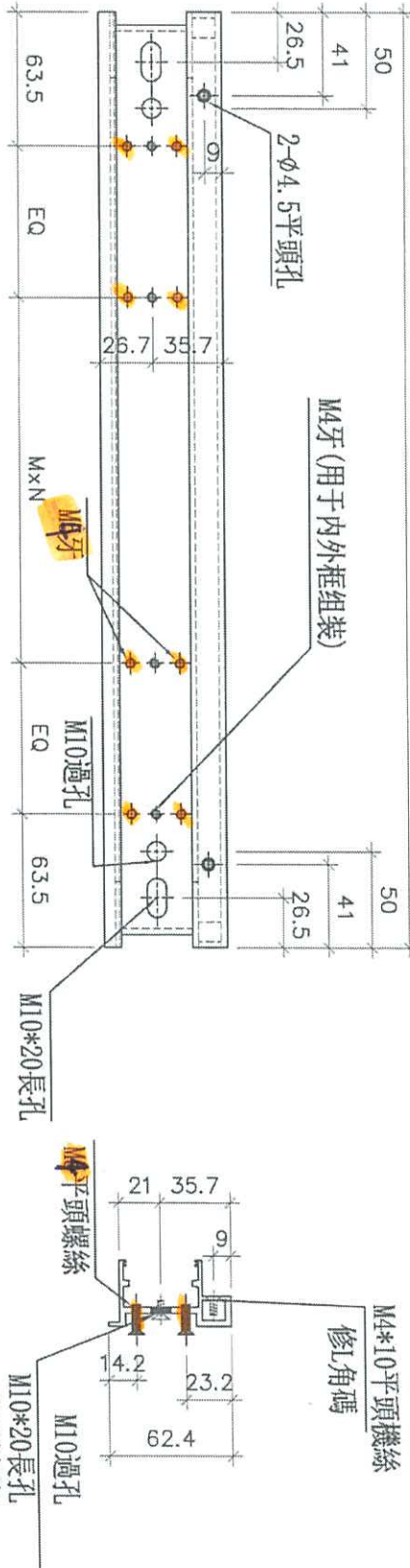
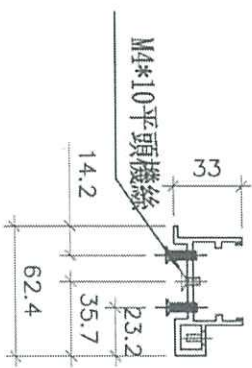
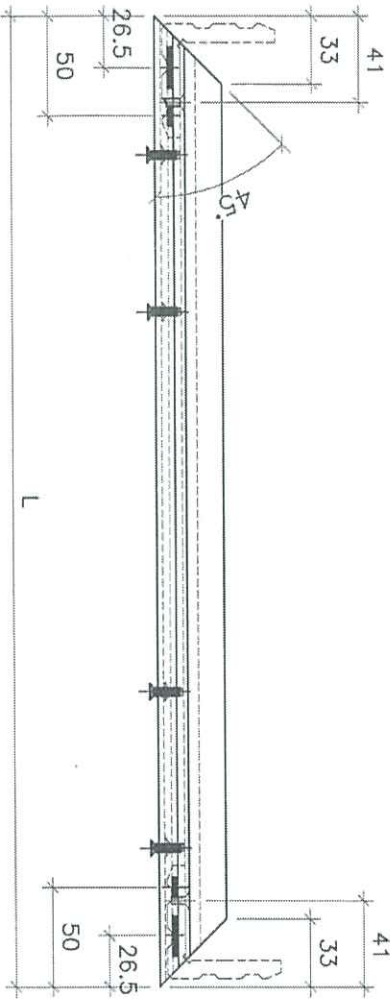

室外

序號	物料編號	窗號	使用位置	分座	數量	長度L	EQ	M	x	N
1	NH-07a	AW-A-02a	B10-BR2	T3座	9	710	141.5	300	x	1
2	NH-07a	AW-A-02aR	B1-BR2	T3座	8	710	141.5	300	x	1
3	NH-08a	AW-A-05	B11-LIV	T3座	2	1216	139.5	270	x	3
合計:					19					

名稱	吊趟內框底橫	制圖	黃瓊玉	2023.11.13	修改		
材料	X86465	復核	謝永林	2023.11.23	日期		
顏色	中灰色 (UCT542919XL-3)	批准			圖號	NH-07a	



美特鋁質 有限公司
MIDI Aluminium Fabricator Ltd.

工程號 J856 地盤 天榮站

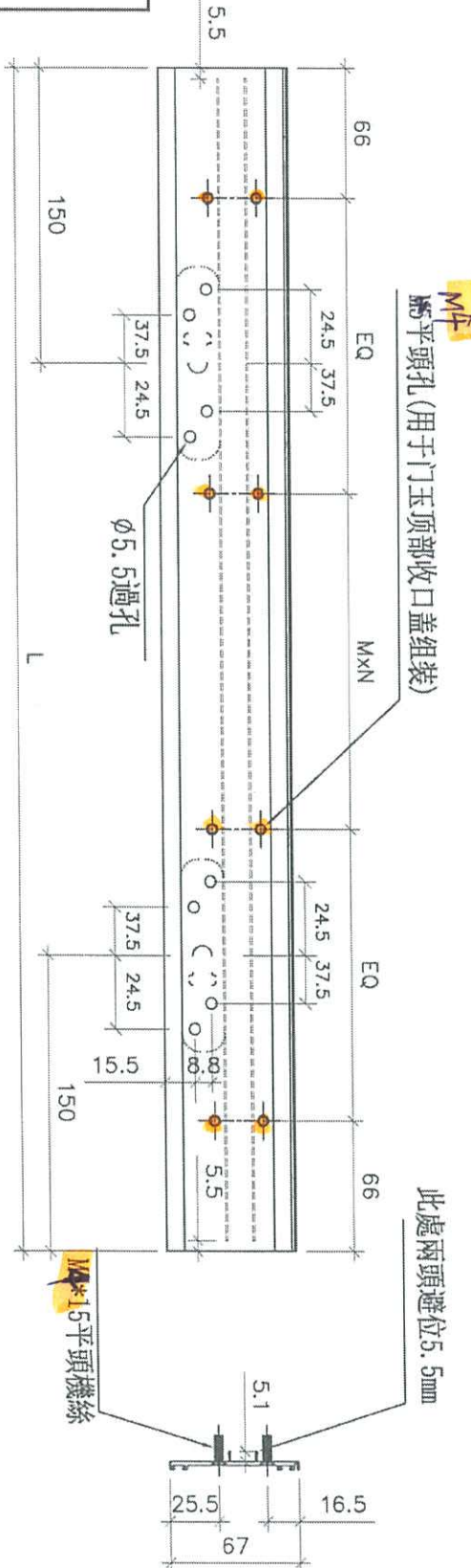

序號	物料編號	窗號	使用位置	分座	數量	長度L	EQ	M	X	N
1	G-SKG7	AW-A-02a	B10-BR2	T3座	9	715	141.5	300	x	1
2	G-SKG7	AW-A-02aR	B1-BR2	T3座	8	715	141.5	300	x	1
3	G-SKG8	AW-A-05	B11-LIV	T3座	2	1221	139.5	270	x	3
合計:					19					

名稱	门玉顶部收口盖	制圖	劉龍浩	2023.11.13	修改		
材料	X86470	復核	謝永林	2023.11.23	日期		
顏色	中灰色 (UCT542919XL-3)	批准			圖號	G-SKG7	



美特鋁質 有限公司
MIDI Aluminium Fabricator Ltd.

工程號 J856 地盤 天榮站

序號	物料編號	窗號	使用位置	分座	數量	長度L	EQ	M	x	N
1	G-SKG7a	AW-A-02a	B10-BR2	T3座	9	715	141.5	300	x	1
2	G-SKG7a	AW-A-02aR	B1-BR2	T3座	8	715	141.5	300	x	1
3	G-SKG8a	AW-A-05	B11-L1V	T3座	2	1221	139.5	270	x	3
合計:					19					

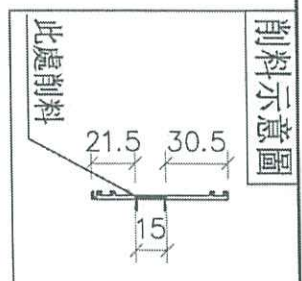
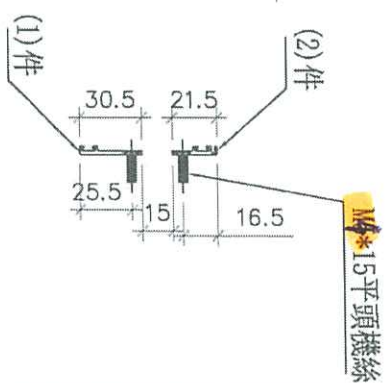
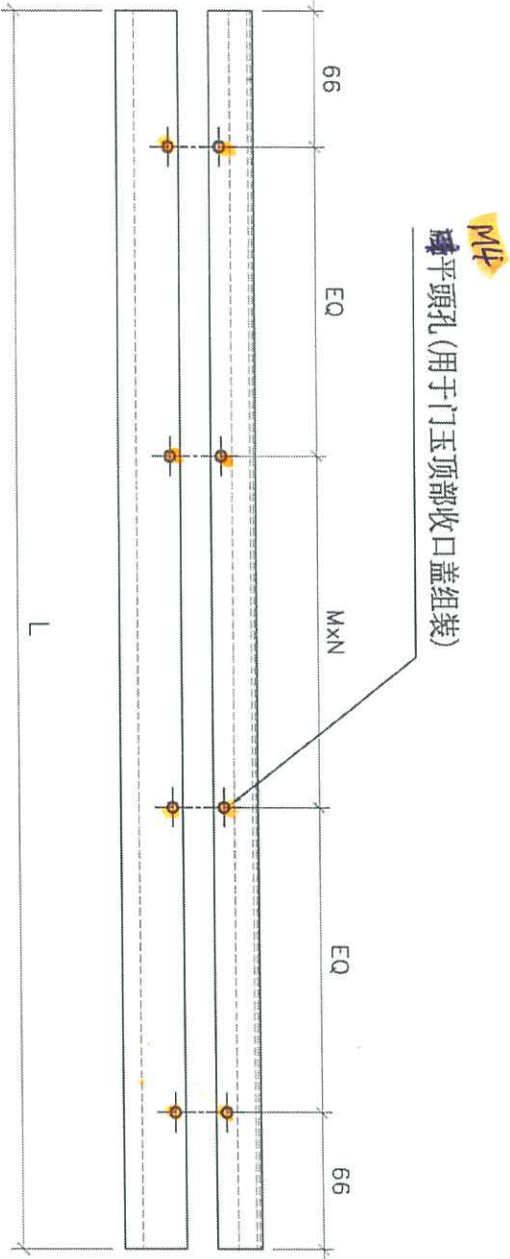

名稱	门玉底部收口盖	制圖	劉龍浩	2023.11.13	修改	
材料	X86470	復核	謝永林	2023.11.23	日期	
顏色	中灰色 (UCT542919XL-3)	批准			圖號	G-SKG7a