



工程指示 / 要求簡箋 ENGINEER INSTRUCTIONS(E.I.)

工程指示編號:	EI- 7028 A	修改版本:	A
	HK- 2843		
工程編號:	J 856	工程名稱:	天榮站
收件人:	生統/謝永林	發件人:	Iris
工程項目:	T2-T3 後裝窗46F FD門拆圖更新加工圖(修改A)	日期:	18/12/2023

<input checked="" type="checkbox"/> 原合約工程包	<input type="checkbox"/> 原合約工程加 / 減賬 QT-	<input type="checkbox"/> 新工程報價 QT-
--	--	------------------------------------

信件批核號碼/圖紙參考編號:	批核模具圖紙編號:
客戶指示附件:	管理內部批簽署:

<input type="checkbox"/> 初步鋁料 B.M.	<input type="checkbox"/> 加工拆圖, 然後生產	<input type="checkbox"/> 尺寸表
<input type="checkbox"/> 正式鋁料 B.M.	<input type="checkbox"/> 技術上資料/指示	<input type="checkbox"/> 報價
<input type="checkbox"/> 配件 B.M.	<input type="checkbox"/> 樣辦或貨品說明書	<input type="checkbox"/> 分判合約
<input type="checkbox"/> 其他:		

內容:
T2-T3 後裝窗46F FD門拆圖更新加工圖(修改A)

完成上列要求日期: 25/12/2023

國內

<input type="checkbox"/> 生產技術總監	<input type="checkbox"/> 連附件	<input checked="" type="checkbox"/> 技術部	<input checked="" type="checkbox"/> 連附件	<input type="checkbox"/> 生產部	<input type="checkbox"/> 連附件
<input type="checkbox"/> 採購部	<input type="checkbox"/> 連附件	<input checked="" type="checkbox"/> 生產統籌部	<input checked="" type="checkbox"/> 連附件	<input type="checkbox"/> 報關組	<input type="checkbox"/> 連附件
<input type="checkbox"/> 質檢部	<input type="checkbox"/> 連附件	<input type="checkbox"/> 會計部	<input type="checkbox"/> 連附件	<input type="checkbox"/> 機械設計部	<input type="checkbox"/> 連附件
<input type="checkbox"/> 香港辦	<input type="checkbox"/> 連附件	<input type="checkbox"/> 其他:			

香港

<input type="checkbox"/> 行政部	<input type="checkbox"/> 連附件	<input type="checkbox"/> 會計部	<input type="checkbox"/> 連附件	<input type="checkbox"/> 統籌部	<input type="checkbox"/> 連附件	<input type="checkbox"/> 工程部	<input type="checkbox"/> 連附件
<input type="checkbox"/> 採購部	<input type="checkbox"/> 連附件	<input type="checkbox"/> QS部	<input type="checkbox"/> 連附件	<input checked="" type="checkbox"/> 地盤管理	<input checked="" type="checkbox"/> 連附件	<input type="checkbox"/> 維修部	<input type="checkbox"/> 連附件

*發件人簽署: Iris	*組別成員批核簽署:
傳遞編號:	項目經理簽署:



美特鋁質有限公司
MIDI Aluminium Fabricator Ltd.

工程號 J856 | 地盤 天水圍天榮站

窗號	幅數	座數	位置	樓層
AW-09R	1	T2	SIMPLEX 1B	46/F
AW-09R	1	T3	SIMPLEX 1A	46/F
AW-10R	1	T3	SIMPLEX 2B	46/F
AW-10bR	1	T2	SIMPLEX 2B	46/F
AW-15	1	T2	SIMPLEX 2B	46/F
合計:	5			

室外

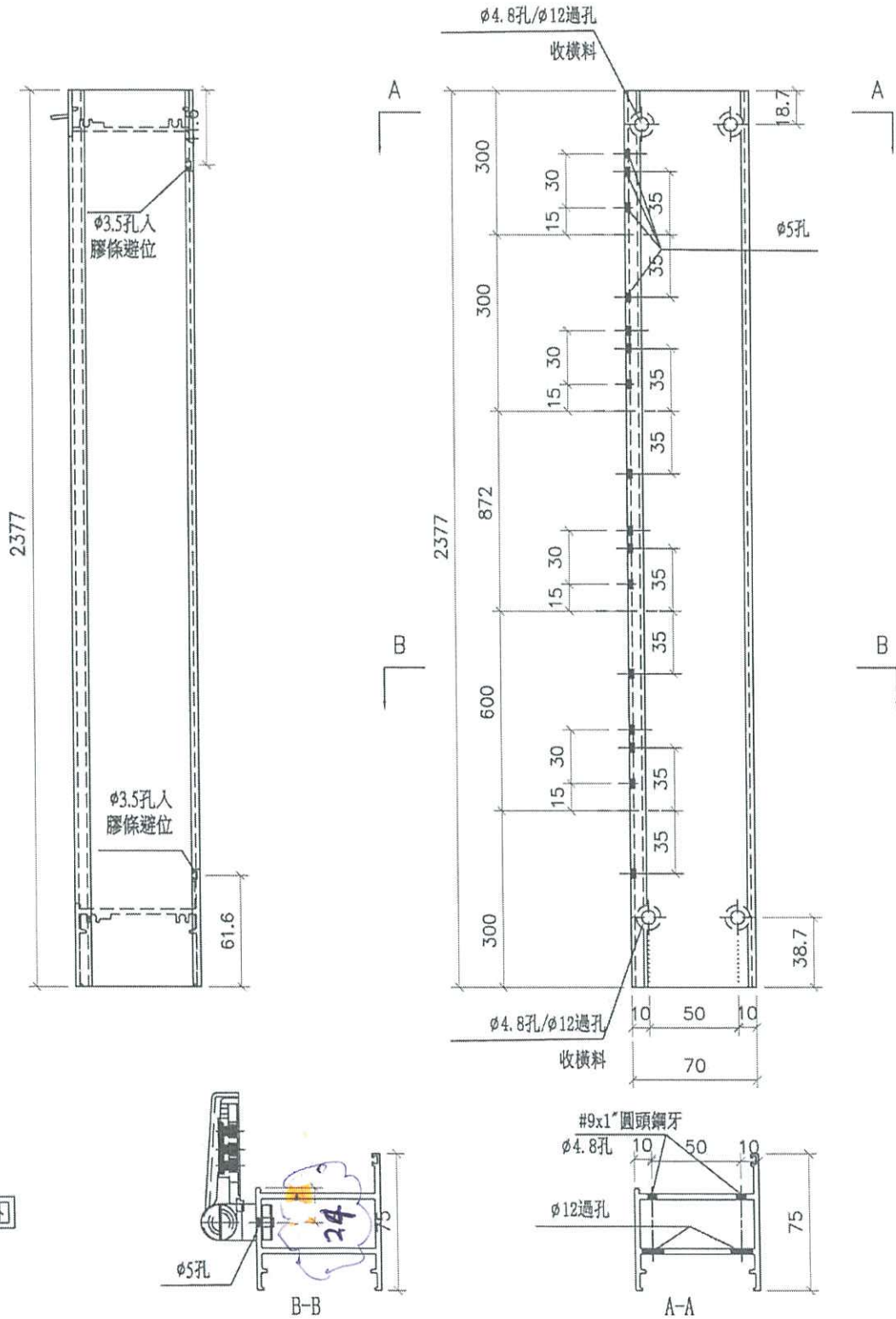

室外

名稱	70門邊企	制圖	劉龍浩	2023.10.30	修改		
材料	X86383	復核	謝永林	2023.11.06	日期		
顏色	中灰色 (UCT542919XL-3)	批准			圖號	X86383-FD11RR	

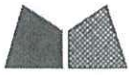

美特鋁質有限公司
MIDI Aluminium Fabricator Ltd.

工程號 J856 地盤 天水圍天榮站

窗號	幅數	座數	位置	樓層
AW-09	1	T2	SIMPLEX 1A	46/F
AW-09	1	T3	SIMPLEX 1B	46/F
AW-10	2	T2	SIMPLEX 2B	46/F
AW-10a	1	T3	SIMPLEX 1A	46/F
合計:	5			

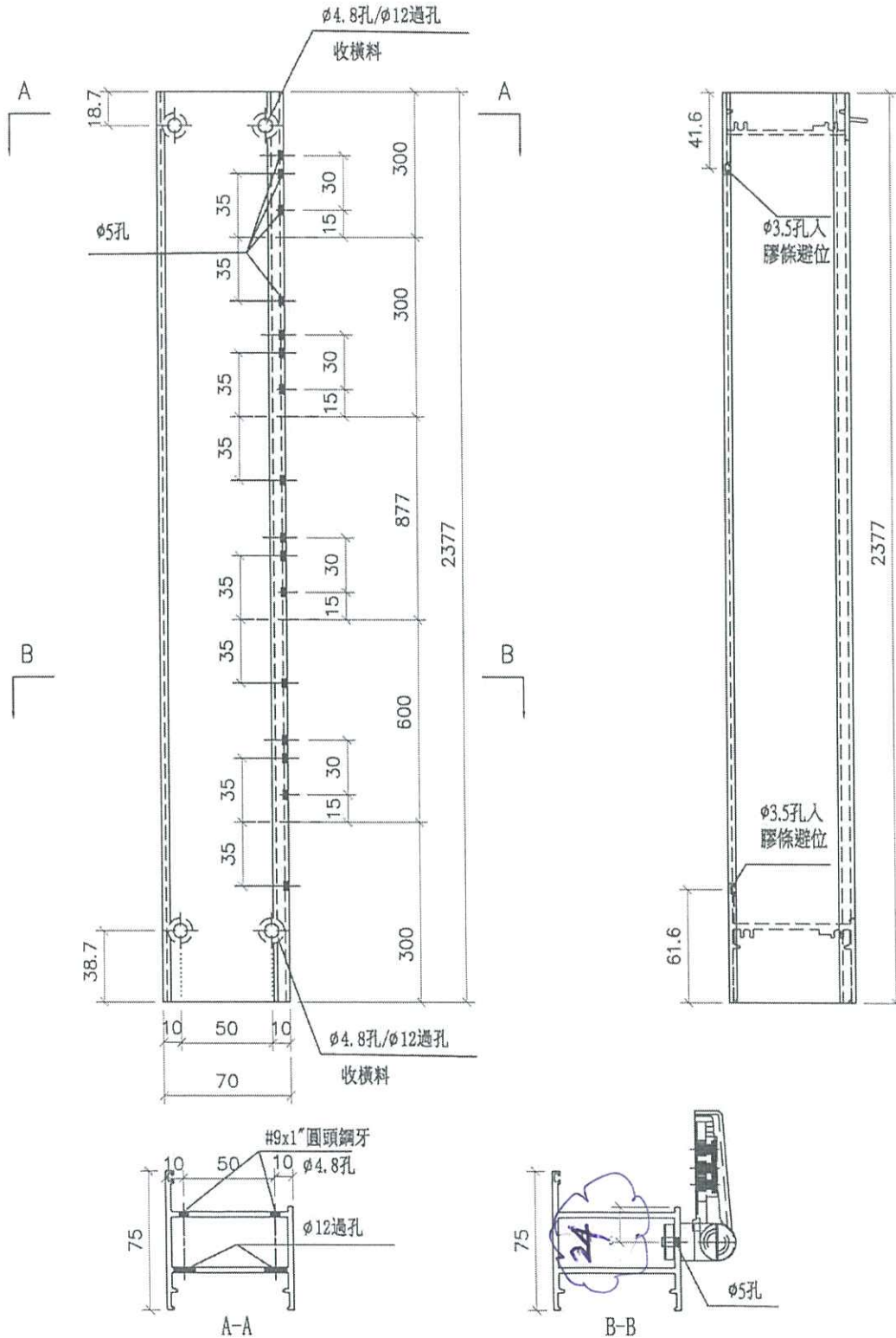

室外

室外

名稱	70門邊企	制圖	劉龍浩	2023.10.30	修改		
材料	X86383	復核	謝永林	2023.11.06	日期		
顏色	中灰色 (UCT542919XL-3)	批准			圖號	X86383-FD11LL	