



工程指示 / 要求簡箋 ENGINEER INSTRUCTIONS(E.I.)

工程指示編號:	EI- 7012	修改版本:	-
	HK- 2675		
工程編號:	J 856	工程名稱:	天榮站
收件人:	生統/Maggie	發件人:	Iris
工程項目:	T1-T3 CW SU層GLASS CLADDING玻璃BM 工廠用	日期:	20/11/2023

<input checked="" type="checkbox"/> 原合約工程包	<input type="checkbox"/> 原合約工程加 / 減賬 QT-	<input type="checkbox"/> 新工程報價 QT-
--	--	------------------------------------

信件批核號碼/圖紙參考編號:	批核模具圖紙編號:
客戶指示附件:	管理內部批簽署:

<input type="checkbox"/> 初步鋁料 B.M.	<input type="checkbox"/> 加工拆圖, 然後生產	<input type="checkbox"/> 尺寸表
<input type="checkbox"/> 正式鋁料 B.M.	<input type="checkbox"/> 技術上資料/指示	<input type="checkbox"/> 報價
<input type="checkbox"/> 配件 B.M.	<input type="checkbox"/> 樣辦或貨品說明書	<input type="checkbox"/> 分判合約
<input type="checkbox"/> 其他:		

內容:
T1-T3 CW SU層GLASS CLADDING 玻璃BM

拆圖漏單 (急)

分座包裝
需要 T1/ CW層熱浸 (100%)

完成上列要求日期: 27/11/2023

國內

<input type="checkbox"/> 生產技術總監	<input type="checkbox"/> 連附件	<input checked="" type="checkbox"/> 技術部	<input checked="" type="checkbox"/> 連附件	<input type="checkbox"/> 生產部	<input type="checkbox"/> 連附件
<input type="checkbox"/> 採購部	<input type="checkbox"/> 連附件	<input checked="" type="checkbox"/> 生產統籌部	<input checked="" type="checkbox"/> 連附件	<input type="checkbox"/> 報關組	<input type="checkbox"/> 連附件
<input type="checkbox"/> 質檢部	<input type="checkbox"/> 連附件	<input type="checkbox"/> 會計部	<input type="checkbox"/> 連附件	<input type="checkbox"/> 機械設計部	<input type="checkbox"/> 連附件
<input type="checkbox"/> 香港辦	<input type="checkbox"/> 連附件	<input type="checkbox"/> 其他:			

香港

<input type="checkbox"/> 行政部	<input type="checkbox"/> 連附件	<input type="checkbox"/> 會計部	<input type="checkbox"/> 連附件	<input type="checkbox"/> 統籌部	<input type="checkbox"/> 連附件	<input type="checkbox"/> 工程部	<input type="checkbox"/> 連附件
<input checked="" type="checkbox"/> 採購部	<input checked="" type="checkbox"/> 連附件	<input type="checkbox"/> QS部	<input type="checkbox"/> 連附件	<input type="checkbox"/> 地盤管理	<input type="checkbox"/> 連附件	<input type="checkbox"/> 維修部	<input type="checkbox"/> 連附件

*發件人簽署: Iris	*組別成員批核簽署:
傳遞編號:	項目經理簽署:

		工程號: J-856	計算: 劉燦	日期: 2023.11.20	送呈: 胡哥				
地盤名稱: 天榮站		核對: 徐詳坤	日期: 2023.11.20	副本:					
項目類別: T1/T2/T3座(SU屋頂GLASS CLADDING)		批准: 林仁安	日期: 2023.11.20						
A/C Code: -		數量: 7	總計玻璃面積 (平方米):		9.903				
BM編號:									
序號	修改標示	顏色與名稱	玻璃尺寸		面積(平方米)		備註		
			厚度(mm)	高度(mm)	單件	總面積	T1	T2	T3
1		GL4-D01	12.0	960	0.588	1.175			見GL1-F01
2		GL4-D11	0	960	1.721	1.721			見GL4-F01
3		GL4-D12	0	960	0.521	1.043			見GL4-F01
4		GL4-D13	32.0	960	1.625	1.625			見GL4-F01
5		GL1a-A11	0	2005	4.339	4.339			見GL1A-F01
			總計:		7	9.90			
<p>1). 本表中所有玻璃對角線尺寸偏差要求不超過正負2mm.</p> <p>2). 本表中所有玻璃要求粗磨邊處理並倒棱角.</p> <p>3). 本表中玻璃要求粗磨邊處理並倒棱角, 攔河玻璃頂底要精磨邊, 而所有玻璃之入爐方向需保持一致.</p> <p>4). 本表中不同種類玻璃參照玻璃加工圖加工.</p> <p>5). 本表中所有強化玻璃均需HEAT SOAK TEST.</p> <p>6). 本表中所有玻璃均需注明室內外面及其玻璃編號, 以便識別.</p>									
加工注意事項:									



美特鋁質有限公司
MIDI Aluminium Fabricator Ltd.

工程號	J856	類別		物料號	-			
地盘	天榮站	制圖	劉燦	2022-10-18	圖號	GL1A-F01		
採用工廠	✓ 地盘	图纸名称	玻璃加工图	復核	徐詳坤	2022-19-19	數量	-
日期	-	材料颜色		批准	林仁安	2022-10-19	單件重量	- (KG)

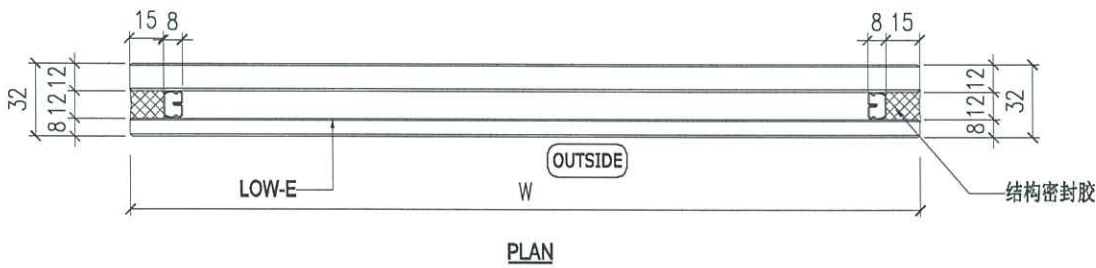
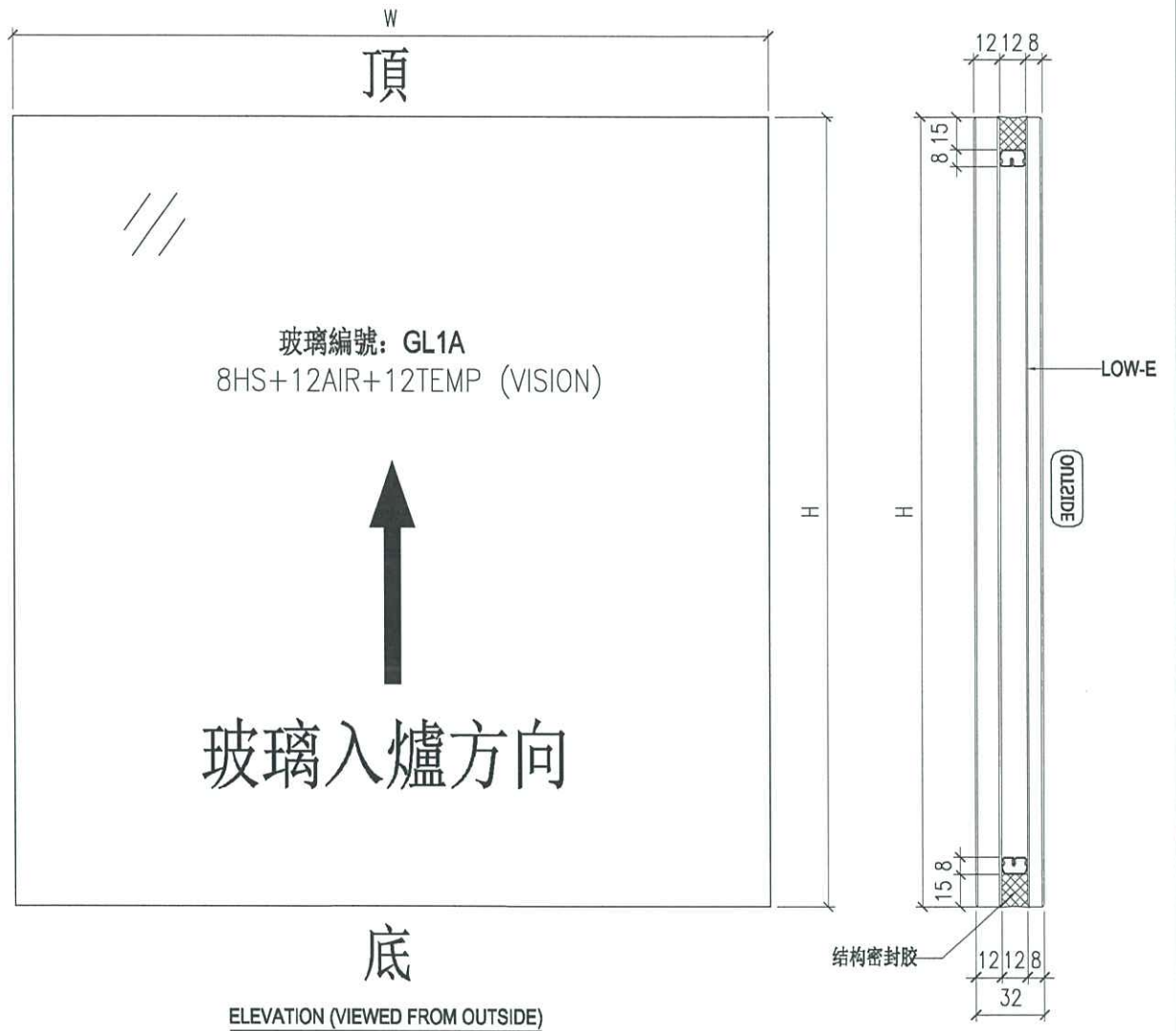

NOTES

1. ALL DIMENSION IN mm
2. ALL EDGE CHAMFER 1x1x45



美特鋁質有限公司
MIDI Aluminium Fabricator Ltd.

工程號	J856	類別		物料號	-					
地盘	天榮站	制圖	劉燦	2022-10-18	圖號	GL4-F01				
修改	-	採用工廠	✓	地盤	圖紙名稱	玻璃加工圖				
日期	-	材料顏色		材料	GLASS	復核	徐詳坤	2022-10-19	數量	-
						批准	林仁安	2022-10-19	單件重量	- (KG)

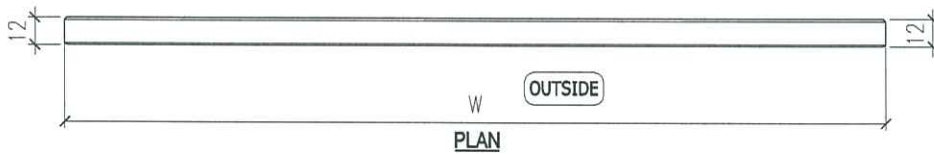
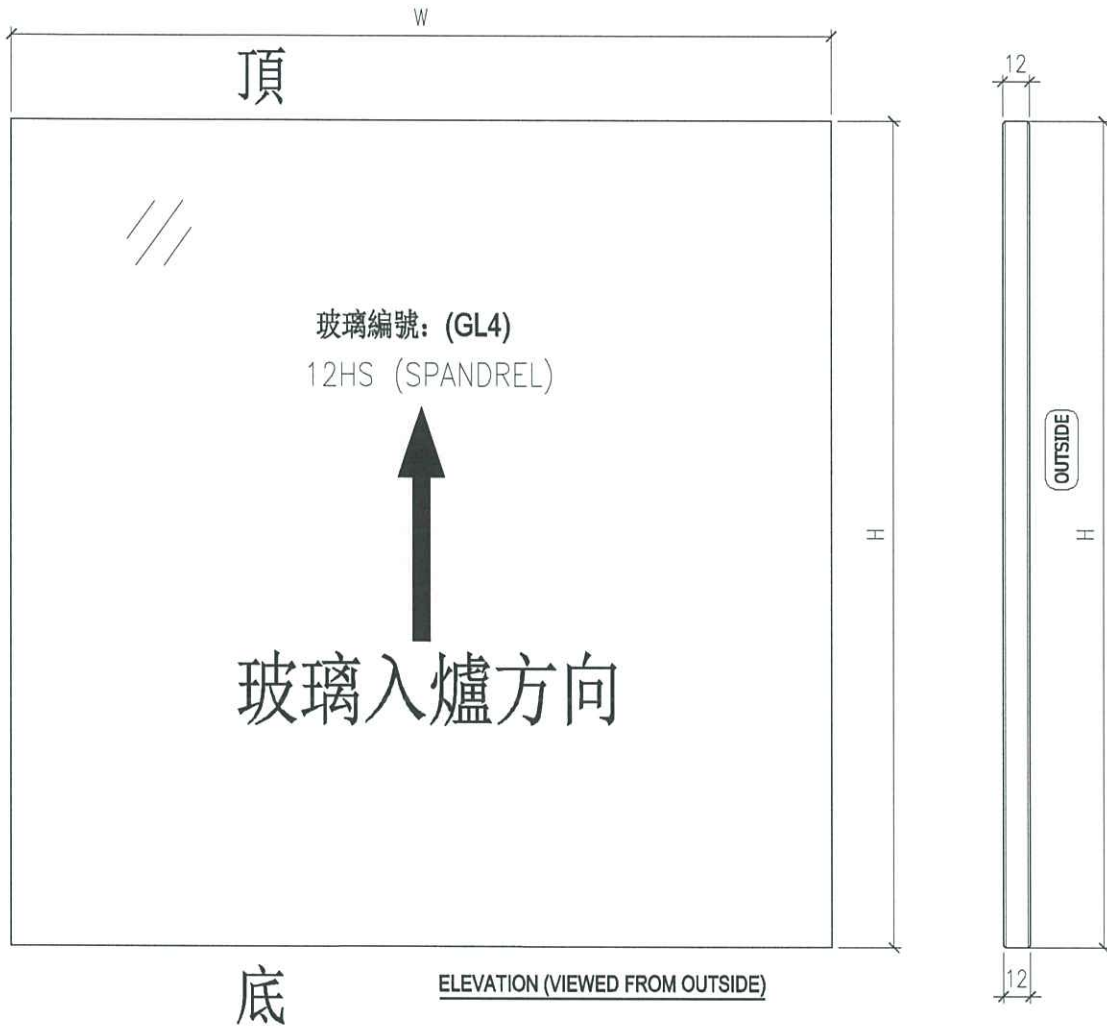

NOTES

1. ALL DIMENSION IN mm
2. ALL EDGE CHAMFER 1x1x45

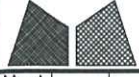
 美特鋁質有限公司 MIDI Aluminium Fabricator Ltd.		工程號 J856 地盘 天榮站	類別 制圖 陈梓豪 復核 练松文 批准 林仁安	物料號 - 圖號 TJ-CW-A01 數量 - 單件重量 - (KG)
修改日期 - 採用工廠 <input checked="" type="checkbox"/> 地盘 材料颜色	图纸名称 SU层单元位置图 材料 -			

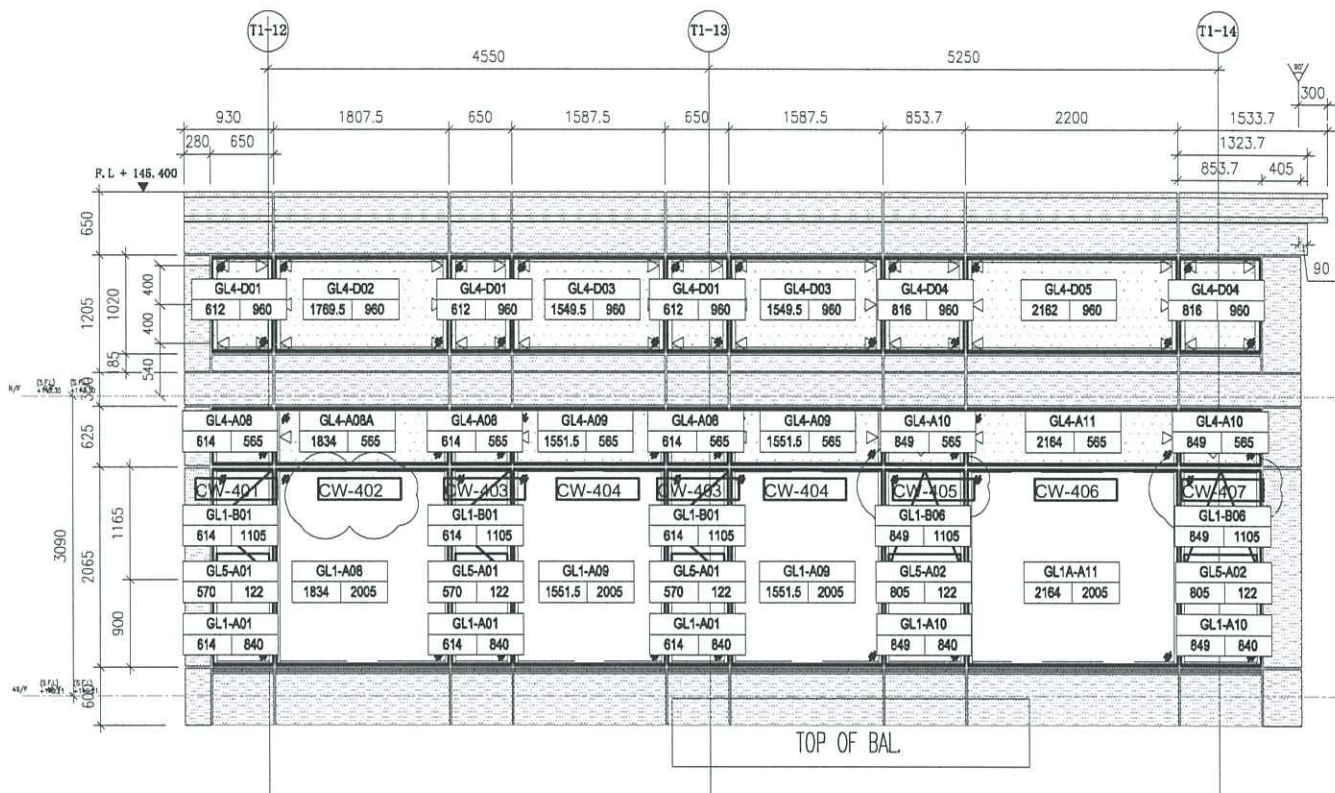

T1-SU-CW1

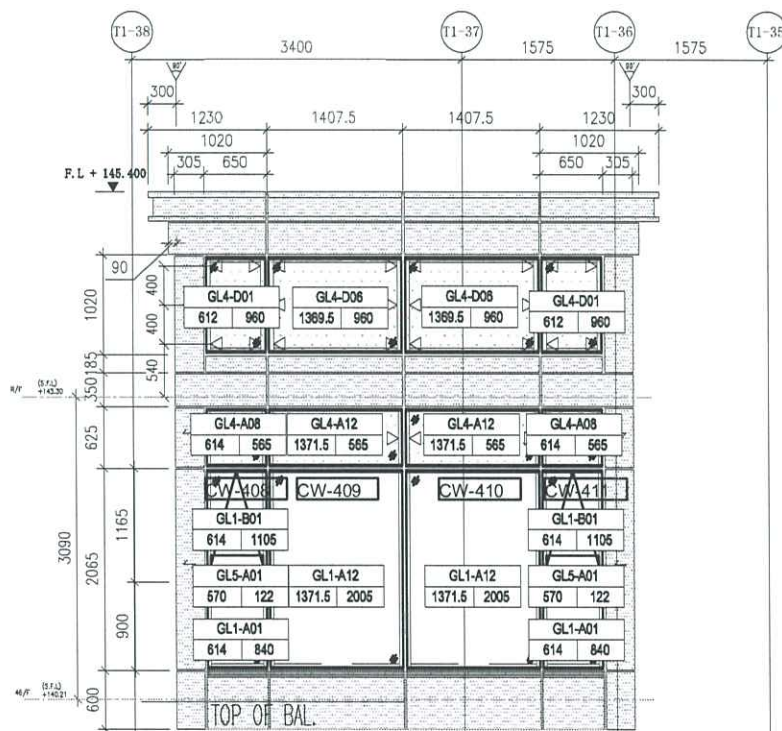

T1-SU-CW2

修改日期	-	採用工廠	✓ 地盤	工程號	J856	類別		物料號	-	
				地盤	天榮站	制圖	陈梓豪	2022-10-19	圖號	TJ-CW-A02
日期	-	材料颜色		图纸名称	SU层单元位置图	復核	练松文	2022-10-19	數量	-
				材料	-	批准	林仁安	2022-10-19	單件重量	- (KG)

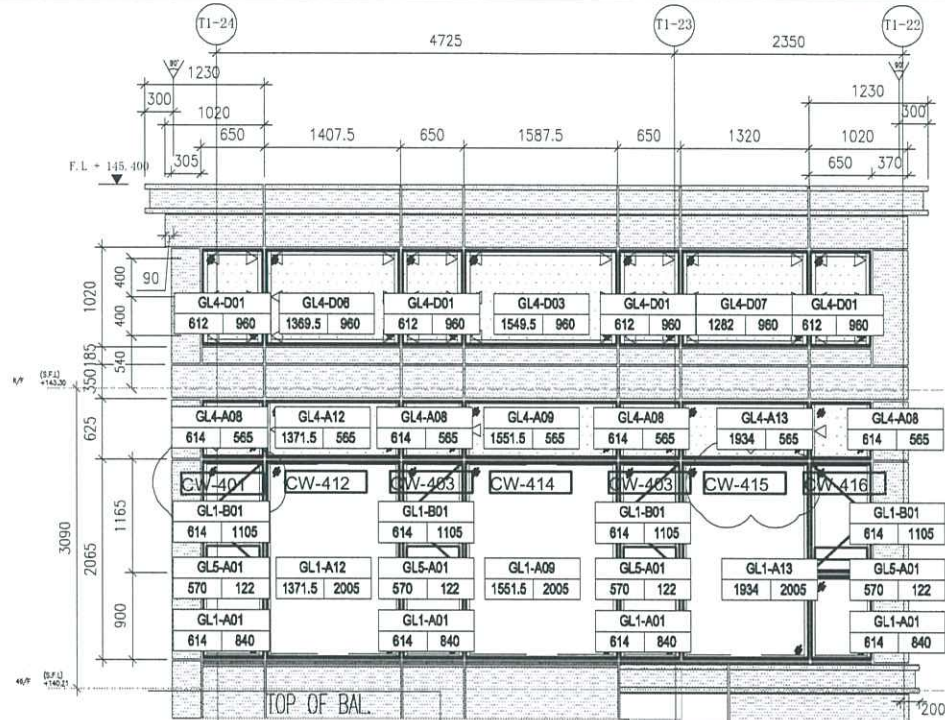

T1-SU-CW3

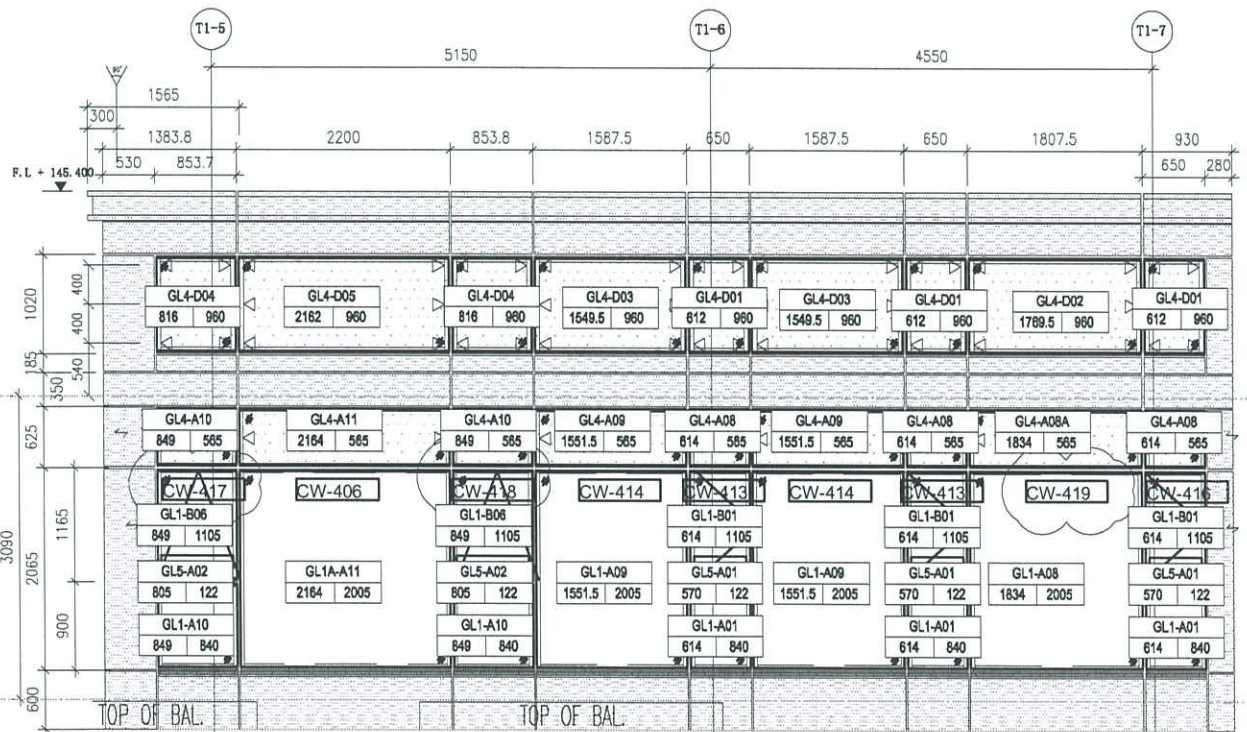
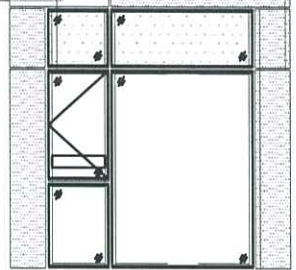

T1-SU-CW4

 美特鋁質有限公司 MIDI Aluminium Fabricator Ltd.		工程號 J856 地盘 天榮站 图纸名称 SU层单元位置图 材料 -	類別 制圖 陈梓豪 復核 练松文 批准 林仁安	物料號 - 2022-10-19 2022-10-19 2022-10-19	圖號 TJ-CW-A03 數量 - 單件重量 - (KG)
修改日期	-	採用工廠 <input checked="" type="checkbox"/> 地盘	材料颜色		

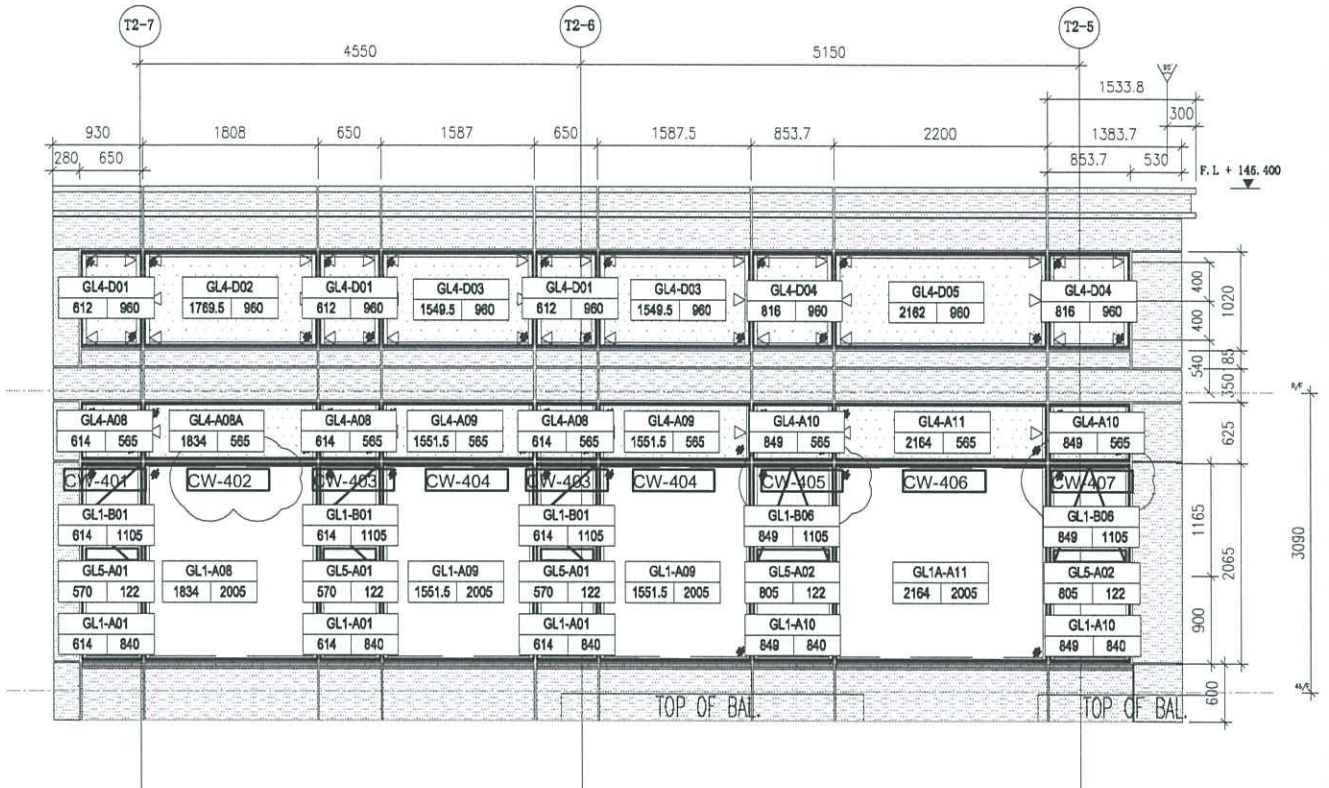

T2-SU-CW1

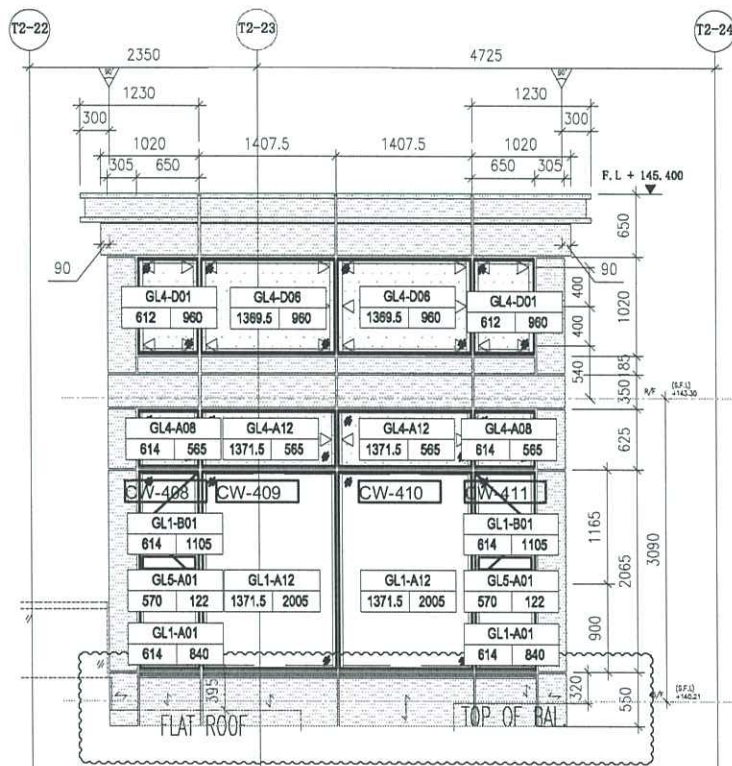

T2-SU-CW2

 美特鋁質有限公司 MIDI Aluminium Fabricator Ltd.		工程號 J856 地盘 天榮站	類別 制圖 陈梓豪 復核 练松文 批准 林仁安	物料號 - 2022-10-19 2022-10-19 2022-10-19	圖號 TJ-CW-A04 數量 - 單件重量 - (KG)
修改日期 - 採用工廠 <input checked="" type="checkbox"/> 地盘 材料颜色	图纸名称 SU层单元位置图 材料 -				

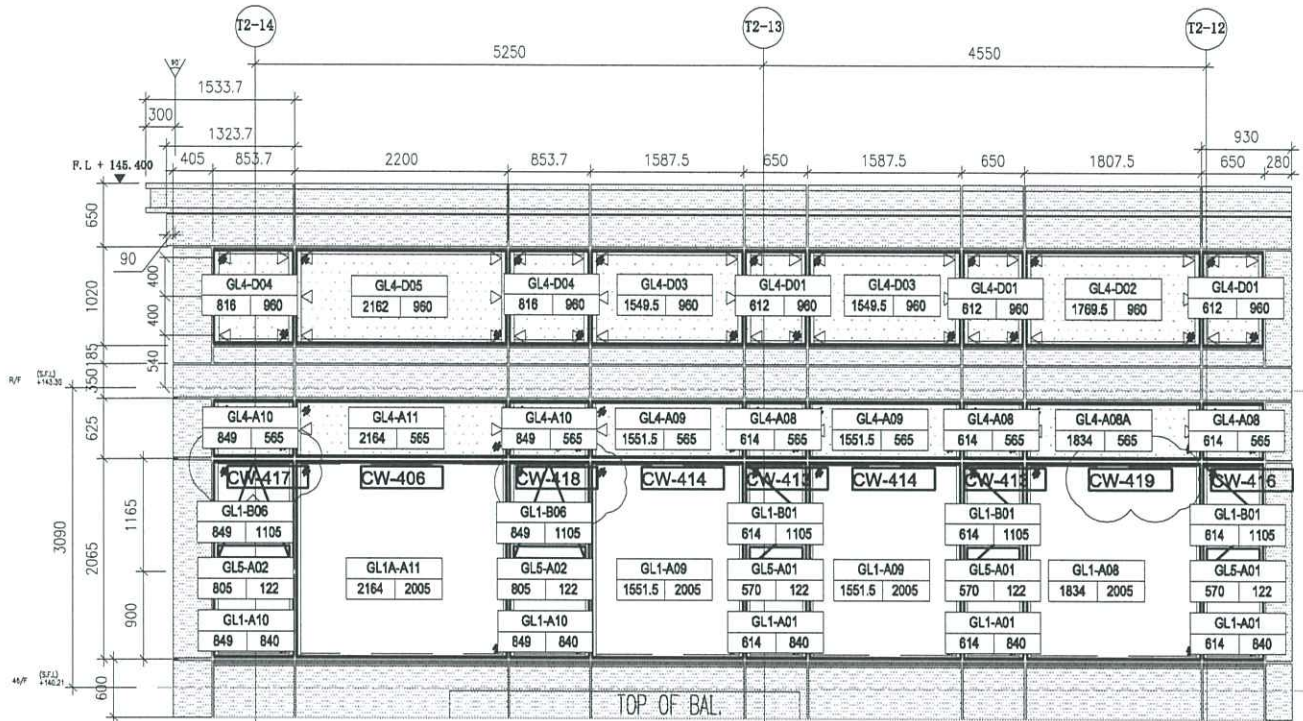

T2-SU-CW3

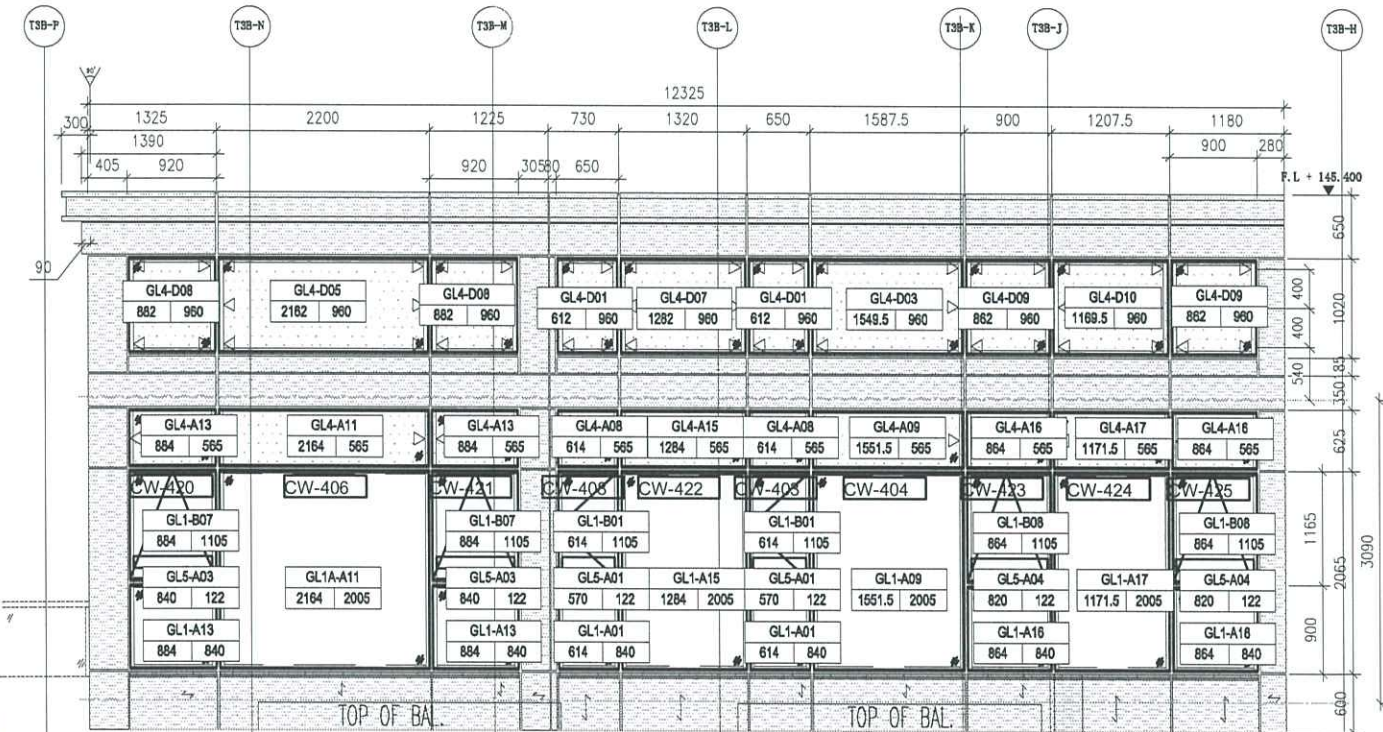

T3-SU-CW1

 美特鋁質有限公司 MIDI Aluminium Fabricator Ltd.			工程號 J856 地盘 天榮站	類別 制圖 陈梓豪 復核 练松文 批准 林仁安	物料號 - 2022-10-19 2022-10-19 2022-10-19	圖號 TJ-CW-A05 數量 - 單件重量 - (KG)
修改 - 日期 -	採用工廠 <input checked="" type="checkbox"/> 地盘 材料颜色	图纸名称 SU层单元位置图 材料 -				

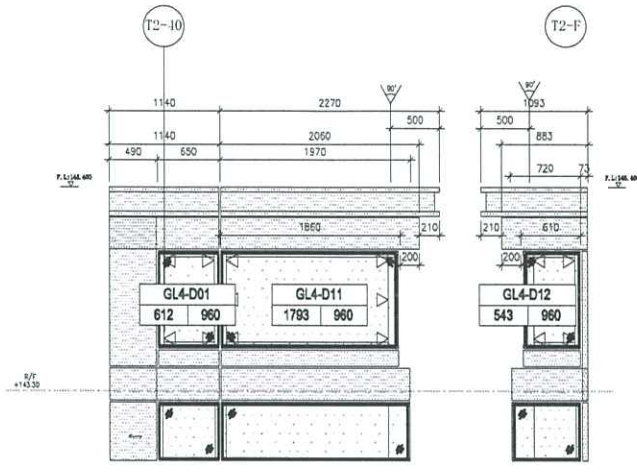

T2-PE201-2

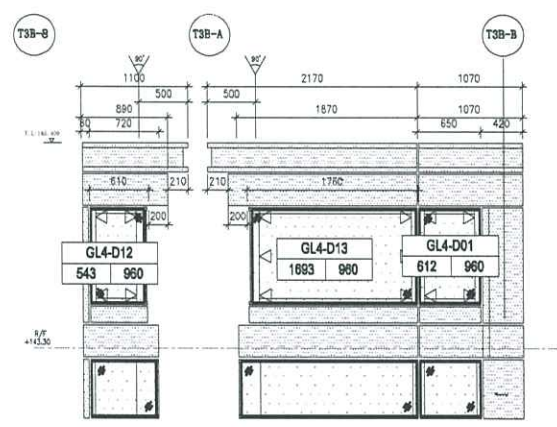

T3-PE302-2