



工程指示 / 要求簡箋 ENGINEER INSTRUCTIONS(E.I.)

工程指示編號:	EI- 6974B	修改版本:	B
	HK- 0805		
工程編號:	J 856	工程名稱:	天榮站
收件人:	生統/林仁安	發件人:	Iris
工程項目:	T1 CW幕牆標準層起底鋁板及玻璃牆Glass Cladding企身鋁板(B版本)增加頂部防水片	日期:	08/05/2024

<input checked="" type="checkbox"/> 原合約工程包	<input type="checkbox"/> 原合約工程加 / 減賬 QT-	<input type="checkbox"/> 新工程報價 QT-
--	--	------------------------------------

信件批核號碼/圖紙參考編號:	批核模具圖紙編號:
客戶指示附件:	管理內部批簽署:

<input type="checkbox"/> 初步鋁料 B.M.	<input type="checkbox"/> 加工拆圖, 然後生產	<input type="checkbox"/> 尺寸表
<input type="checkbox"/> 正式鋁料 B.M.	<input type="checkbox"/> 技術上資料/指示	<input type="checkbox"/> 報價
<input type="checkbox"/> 配件 B.M.	<input type="checkbox"/> 樣辦或貨品說明書	<input type="checkbox"/> 分判合約
<input type="checkbox"/> 其他:		

內容: T1 CW幕牆標準層起底鋁板及玻璃牆Glass Cladding企身鋁板(B版本) 增加Glass Cladding頂部防水片FS1-4
完成上列要求日期: 15/05/2024

國內

<input type="checkbox"/> 生產技術總監	<input type="checkbox"/> 連附件	<input checked="" type="checkbox"/> 技術部	<input checked="" type="checkbox"/> 連附件	<input type="checkbox"/> 生產部	<input type="checkbox"/> 連附件
<input type="checkbox"/> 採購部	<input type="checkbox"/> 連附件	<input checked="" type="checkbox"/> 生產統籌部	<input checked="" type="checkbox"/> 連附件	<input type="checkbox"/> 報關組	<input type="checkbox"/> 連附件
<input type="checkbox"/> 質檢部	<input type="checkbox"/> 連附件	<input type="checkbox"/> 會計部	<input type="checkbox"/> 連附件	<input type="checkbox"/> 機械設計部	<input type="checkbox"/> 連附件
<input type="checkbox"/> 香港辦	<input type="checkbox"/> 連附件	<input type="checkbox"/> 其他:			

香港

<input type="checkbox"/> 行政部	<input type="checkbox"/> 連附件	<input type="checkbox"/> 會計部	<input type="checkbox"/> 連附件	<input type="checkbox"/> 統籌部	<input type="checkbox"/> 連附件	<input type="checkbox"/> 工程部	<input type="checkbox"/> 連附件
<input type="checkbox"/> 採購部	<input type="checkbox"/> 連附件	<input type="checkbox"/> QS部	<input type="checkbox"/> 連附件	<input checked="" type="checkbox"/> 地盤管理	<input checked="" type="checkbox"/> 連附件	<input type="checkbox"/> 維修部	<input type="checkbox"/> 連附件

*發件人簽署: Iris	*組別成員批核簽署:
傳遞編號:	項目經理簽署:

美特鋁質有限公司 MIDI Aluminium Fabricator Ltd.		工程號: J-856	計算: 刘灿	日期: 2023.11.07	送呈: 胡哥									
地盤名稱: 天榮站		核對: 徐祥坤	日期: 2023.11.07	副本:										
項目類別: 地盤用鋁板B.M.表		批准: 林仁安	日期: 2023.11.07											
修改版次: A		A/C Code: 2023.12.11	總V.F.:	總重量: 824.02										
序號	修改內容	鋁板圖號	鋁板名稱	顏色	實用	後備	總數	總重量	總展開面積		圖紙編號			
									單件展開面積	總展開面積		單件V.F.	總V.F.	
										平方米		平方米		
1		J856-H1-4	3mm厚鋁板	UCT309119XLB-3銀色	1	0	1	3.040	0.374	0.374	0.374	0.374	0.374	PE101-1左邊
2		J856-H2-4	3mm厚鋁板	UCT309119XLB-3銀色	1	0	1	3.189	0.392	0.392	0.392	0.392	0.392	PE102-1左邊
3		J856-H3-4	3mm厚鋁板	UCT309119XLB-3銀色	1	0	1	3.040	0.374	0.374	0.374	0.374	0.374	PE102-2右邊
4		J856-H4-6	3mm厚鋁板	UCT309119XLB-3銀色	1	0	1	3.238	0.398	0.398	0.398	0.398	0.398	PE201-2左邊
5		J856-H5-4	3mm厚鋁板	UCT309119XLB-3銀色	1	0	1	3.040	0.374	0.374	0.374	0.374	0.374	PE202-1右邊
6		J856-H6-4	3mm厚鋁板	UCT309119XLB-3銀色	1	0	1	3.040	0.374	0.374	0.374	0.374	0.374	PE202-2左邊
7		J856-Y1-4	3mm厚鋁板	UTC542919XL-3灰色	1	0	1	4.215	0.519	0.519	0.519	0.519	0.519	PE101-1右邊
8		J856-Y2-4	3mm厚鋁板	UCT309119XLB-3銀色	1		1	3.610	0.444	0.444	0.444	0.444	0.444	PE101-2右邊
9		J856-Y3-4	3mm厚鋁板	UCT309119XLB-3銀色	1		1	3.610	0.444	0.444	0.444	0.444	0.444	PE102-1右邊
10		J856-Y4-4	3mm厚鋁板	UTC542919XL-3灰色	1		1	4.776	0.587	0.587	0.587	0.587	0.587	PE102-2左邊
11	A改顏色	J856-Y5-4	3mm厚鋁板	UCT309119XLB-3銀色	2		2	1.746	0.107	0.215	0.107	0.215	0.215	PE201-1
12		J856-Y6-4	3mm厚鋁板	UCT309119XLB-3銀色	1		1	4.602	0.566	0.566	0.566	0.566	0.566	PE201-1右邊
13		J856-Y7-4	3mm厚鋁板	UTC542919XL-3灰色	1		1	5.272	0.648	0.648	0.648	0.648	0.648	PE201-1左邊
14		J856-Y8-4	3mm厚鋁板	UTC542919XL-3灰色	1		1	4.602	0.566	0.566	0.566	0.566	0.566	PE202-2右邊
15		J856-Y9-4	3mm厚鋁板	UCT309119XLB-3銀色	1		1	2.539	0.312	0.312	0.312	0.312	0.312	PE301-1右邊
16		J856-Y10-4	3mm厚鋁板	UTC542919XL-3灰色	1		1	1.106	0.136	0.136	0.136	0.136	0.136	PE301-2左邊
17		J856-Y11-4	3mm厚鋁板	UCT309119XLB-3銀色	1		1	2.405	0.296	0.296	0.296	0.296	0.296	PE301-2右邊
18		J856-Y12-4	3mm厚鋁板	UCT309119XLB-3銀色	1		1	3.050	0.375	0.375	0.375	0.375	0.375	PE302-1左邊
19		J856-Y13-4	3mm厚鋁板	UCT309119XLB-3銀色	1		1	1.547	0.190	0.190	0.190	0.190	0.190	PE302-1左邊
20		J856-Y14-4	3mm厚鋁板	UTC542919XL-3灰色	1		1	3.734	0.459	0.459	0.459	0.459	0.459	PE302-1右邊
21		J856-Y15-6	3mm厚鋁板	UTC542919XL-3灰色	1		1	0.917	0.113	0.113	0.113	0.113	0.113	PE302-2左邊
22		J856-Y16-6	3mm厚鋁板	UCT309119XLB-3銀色	1		1	3.050	0.375	0.375	0.375	0.375	0.375	PE302-2右邊
23		J856-Y17-6	3mm厚鋁板	UCT309119XLB-3銀色	1		1	1.547	0.190	0.190	0.190	0.190	0.190	PE302-2右邊

24		J856-Y18-4	3mm厚铝板	UTC542919XL-3灰色	1		1	0.749	0.092	0.092	0.092	0.092	0.092	0.092	PE303-1左边
25	A改颜色	J856-Y19-6	3mm厚铝板	UTC542919XL-3灰色	1		1	0.873	0.107	0.107	0.107	0.107	0.107	0.107	PE303-1右边
26		LP-P1-1	3mm厚铝板	UTC542919XL-3灰色	4		4	21.065	0.648	0.648	0.648	0.648	0.648	2.591	
27		LP-P1-2	3mm厚铝板	UTC542919XL-3灰色	10		10	16.697	0.205	0.205	0.205	0.205	0.205	2.054	
28		LP-P1-3	3mm厚铝板	UTC542919XL-3灰色	4		4	18.044	0.555	0.555	0.555	0.555	0.555	2.219	
29		LP-P1-4	3mm厚铝板	UTC542919XL-3灰色	1		1	5.619	0.691	0.691	0.691	0.691	0.691	0.691	
30		LP-P1-5	3mm厚铝板	UTC542919XL-3灰色	1		1	4.206	0.517	0.517	0.517	0.517	0.517	0.517	
31		LP-P1-6	3mm厚铝板	UTC542919XL-3灰色	1		1	1.975	0.243	0.243	0.243	0.243	0.243	0.243	
32		LP-P2-1	3mm厚铝板	UTC542919XL-3灰色	1		1	4.137	0.509	0.509	0.509	0.509	0.509	0.509	
33		LP-P2-2	3mm厚铝板	UTC542919XL-3灰色	1		1	1.818	0.224	0.224	0.224	0.224	0.224	0.224	
34		LP-P2-3	3mm厚铝板	UTC542919XL-3灰色	1		1	5.131	0.631	0.631	0.631	0.631	0.631	0.631	
35		LP-P2-4	3mm厚铝板	UTC542919XL-3灰色	1		1	4.514	0.555	0.555	0.555	0.555	0.555	0.555	
36		LP-P2-5	3mm厚铝板	UTC542919XL-3灰色	1		1	1.553	0.191	0.191	0.191	0.191	0.191	0.191	
37		LP-P3-1	3mm厚铝板	UTC542919XL-3灰色	2		2	9.732	0.599	0.599	0.599	0.599	0.599	1.197	
38		LP-P3-2	3mm厚铝板	UTC542919XL-3灰色	1		1	5.131	0.631	0.631	0.631	0.631	0.631	0.631	
39		LP-P3-3	3mm厚铝板	UTC542919XL-3灰色	1		1	1.818	0.224	0.224	0.224	0.224	0.224	0.224	
40		LP-P3-4	3mm厚铝板	UTC542919XL-3灰色	1		1	2.083	0.256	0.256	0.256	0.256	0.256	0.256	
41		LP-P4-1	3mm厚铝板	UTC542919XL-3灰色	2		2	1.393	0.086	0.086	0.086	0.086	0.086	0.171	
42		LP-P4-2	3mm厚铝板	UTC542919XL-3灰色	1		1	1.753	0.216	0.216	0.216	0.216	0.216	0.216	
43		LP-P5-1	3mm厚铝板	UTC542919XL-3灰色	1		1	0.758	0.093	0.093	0.093	0.093	0.093	0.093	
44		LP-P6-1	3mm厚铝板	UTC542919XL-3灰色	1		1	4.866	0.599	0.599	0.599	0.599	0.599	0.599	
45		LP-P7-1	3mm厚铝板	UTC542919XL-3灰色	1		1	3.533	0.435	0.435	0.435	0.435	0.435	0.435	
46	A改颜色	LP-P8-1	3mm厚铝板	UCT309119XLB-3银色	36		36	38.013	0.130	0.130	0.130	0.130	0.130	4.676	
47	A改颜色	LP-P8-2	3mm厚铝板	UCT309119XLB-3银色	37		37	83.661	0.278	0.278	0.278	0.278	0.278	10.290	
48	A改颜色	LP-P8-3	3mm厚铝板	UCT309119XLB-3银色	1		1	0.674	0.083	0.083	0.083	0.083	0.083	0.083	
49	A改颜色	LP-P8-4	3mm厚铝板	UCT309119XLB-3银色	1		1	0.393	0.048	0.048	0.048	0.048	0.048	0.048	
50		LP-P9-1	3mm厚铝板	UTC542919XL-3灰色	36		36	83.294	0.285	0.285	0.285	0.285	0.285	10.245	
51		LP-P9-2	3mm厚铝板	UTC542919XL-3灰色	37		37	183.317	0.609	0.609	0.609	0.609	0.609	22.548	
52		LP-P9-3	3mm厚铝板	UTC542919XL-3灰色	1		1	1.478	0.182	0.182	0.182	0.182	0.182	0.182	
53		LP-P9-4	3mm厚铝板	UTC542919XL-3灰色	1		1	0.860	0.106	0.106	0.106	0.106	0.106	0.106	
54		LJ1	3mm厚铝板	络化	1		1	0.679	0.084	0.084	0.084	0.084	0.084	0.084	

 美特鋁質有限公司 MIDI Aluminium Fabricator Ltd.			工程號	J856	類別		物料號	MP1			
			地盘	天榮站	制圖	李傳鵬	2022-11-09	圖號	FS1-4		
修改	-		採用工廠	✓ 地盘	图纸名称	面板组装图	復核	練松文	2022-11-09	數量	1
日期	-		材料颜色	铬化	材料	1.5mm 铝板	批准	林仁安	2022-11-09	單件重量	- (KG)

第一页: 共一页

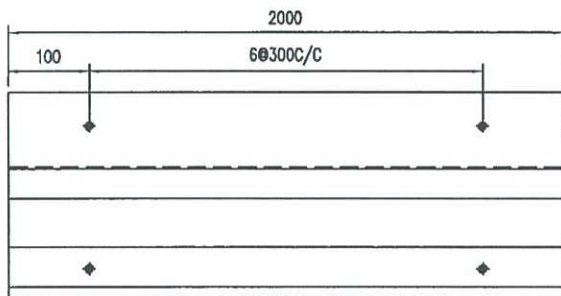
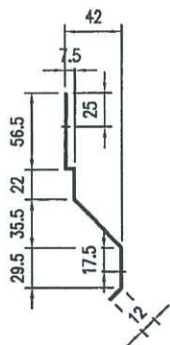

* 頂 (45/F) 共用此件

Detail $\frac{4}{8004}$

所以底 → 1件 } 共 2件
 頂 → 1件 }

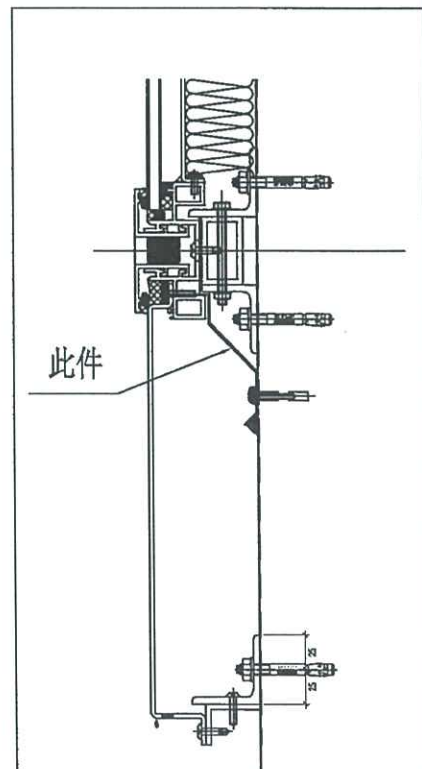

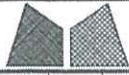

美特鋁質有限公司
MIDI Aluminium Fabricator Ltd.

工程號 J856
地盘 天榮站

類別
制圖 陈梓豪

物料號
2022-10-19

-
圖號 TJ-BM-A01

修改
日期

採用工廠
材料顏色

地盘
材料

图纸名 附件位置图
材料 -

復核 练松文
批准 林仁安

2022-10-19
2022-10-19

數量 -
單件重量 (KG)

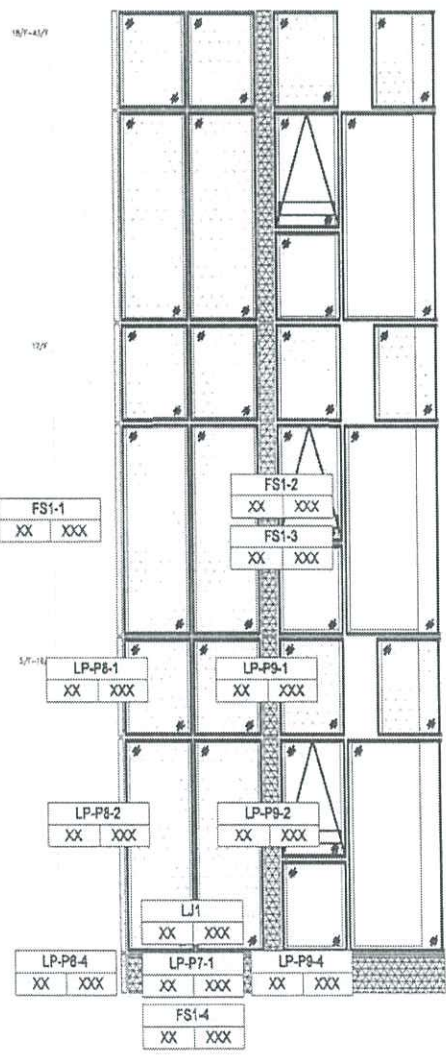
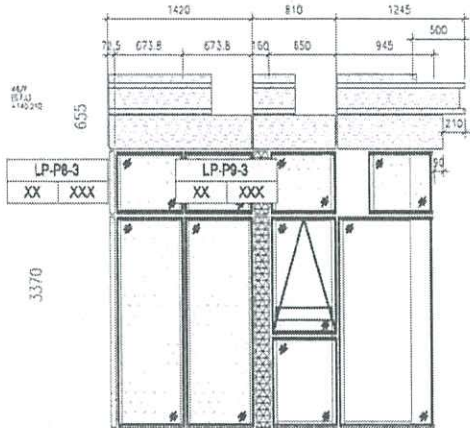

TCW-PE101-2