

工程指示 / 要求簡箋 ENGINEER INSTRUCTIONS(E.I.)

工程指示編號:	EI- 6929	修改版本:	-
	HK- 2514		
工程編號:	J 856	工程名稱:	TSWTL23 天榮
收件人:	生統/	發件人:	Thomas Wong
工程項目:	T1座 幕牆RF收口鋁板拆圖連BM表	日期:	31/10/2023

<input checked="" type="checkbox"/> 原合約工程包	<input type="checkbox"/> 原合約工程加 / 減脹 QT-	<input type="checkbox"/> 新工程報價 QT-
--	--	------------------------------------

信件批核號碼/圖紙參考編號:	批核模具圖紙編號:
客戶指示附件:	管理內部批簽署:

<input type="checkbox"/> 初步鋁料 B.M.	<input type="checkbox"/> 加工拆圖, 然後生產	<input type="checkbox"/> 尺寸表
<input type="checkbox"/> 正式鋁料 B.M.	<input type="checkbox"/> 技術上資料/指示	<input type="checkbox"/> 報價
<input type="checkbox"/> 配件 B.M.	<input type="checkbox"/> 樣辦或貨品說明書	<input type="checkbox"/> 分判合約
<input type="checkbox"/> 其他:		

內容:
T1座 幕牆RF收口鋁板拆圖連BM表
2024年4月完成, 實際待地盤通知

完成上列要求日期:

國內

<input type="checkbox"/> 生產技術總監	<input type="checkbox"/> 連附件	<input checked="" type="checkbox"/> 技術部	<input checked="" type="checkbox"/> 連附件	<input type="checkbox"/> 生產部	<input type="checkbox"/> 連附件
<input type="checkbox"/> 採購部	<input type="checkbox"/> 連附件	<input checked="" type="checkbox"/> 生產統籌部	<input checked="" type="checkbox"/> 連附件	<input type="checkbox"/> 報關組	<input type="checkbox"/> 連附件
<input type="checkbox"/> 質檢部	<input type="checkbox"/> 連附件	<input type="checkbox"/> 會計部	<input type="checkbox"/> 連附件	<input type="checkbox"/> 機械設計部	<input type="checkbox"/> 連附件
<input type="checkbox"/> 香港辦	<input type="checkbox"/> 連附件	<input type="checkbox"/> 其他:			

香港

<input type="checkbox"/> 行政部	<input type="checkbox"/> 連附件	<input type="checkbox"/> 會計部	<input type="checkbox"/> 連附件	<input type="checkbox"/> 統籌部	<input type="checkbox"/> 連附件	<input type="checkbox"/> 工程部	<input type="checkbox"/> 連附件
<input type="checkbox"/> 採購部	<input type="checkbox"/> 連附件	<input type="checkbox"/> QS部	<input type="checkbox"/> 連附件	<input type="checkbox"/> 地盤管理	<input type="checkbox"/> 連附件	<input type="checkbox"/> 維修部	<input type="checkbox"/> 連附件

*發件人簽署:		*組別成員批核簽署:	
傳遞編號:		項目經理簽署:	

 美特鋁質 有限公司 MIDI Aluminium Fabricator Ltd.	工程號: J-856	計算: 林仁安	日期:	30/10/2023		送呈:
	地盤名稱: 天榮站	核對:	日期:			副本:
地盤用鋁板B.M.表	項目類別:	批准:	日期:			
BM編號:	修改版次:	A/C Code:	總V.F.:	207.57	總重量:	1984.82 此BM依據 資料計算

序號	修改內容	鋁板圖號	鋁板名稱	顏色	實用	後備	總數	總重量	單件展 開面積	總展開面 積	單件V.F.	總V.F.	備註
									平方米		平方米		
1		J856-RF-LB210	3mm厚鋁板	UCT542919XL-3	1	0	1	4.685	0.576	0.576	0.484	0.484	
2		J856-RF-LB211	3mm厚鋁板	UCT542919XL-3	1	0	1	3.668	0.451	0.451	0.399	0.399	
3		J856-RF-LB16	3mm厚鋁板	UCT542919XL-3	1	0	1	6.959	0.856	0.856	0.779	0.779	
4		J856-RF-LB217	3mm厚鋁板	UCT542919XL-3	1	0	1	7.241	0.891	0.891	0.812	0.812	
5		J856-RF-LB225	3mm厚鋁板	UCT542919XL-3	1	0	1	2.860	0.352	0.352	0.305	0.305	
6		J856-RF-LB230	3mm厚鋁板	UCT542919XL-3	1	0	1	6.122	0.753	0.753	0.682	0.682	
7		J856-RF-LB232	3mm厚鋁板	UCT542919XL-3	1	0	1	3.883	0.478	0.478	0.423	0.423	
8		J856-RF-LB239	3mm厚鋁板	UCT542919XL-3	1	0	1	2.627	0.323	0.323	0.278	0.278	
9		J856-RF-LB241	3mm厚鋁板	UCT542919XL-3	1	0	1	2.617	0.322	0.322	0.277	0.277	
10		J856-RF-LB285	3mm厚鋁板	UCT542919XL-3	1	0	1	7.434	0.914	0.914	0.834	0.834	
11		J856-RF-LB212	3mm厚鋁板	UCT542919XL-3	1	0	1	5.985	0.736	0.736	0.666	0.666	
12		J856-RF-LB17	3mm厚鋁板	UCT542919XL-3	1	0	1	2.958	0.364	0.364	0.317	0.317	
13		J856-RF-LB220	3mm厚鋁板	UCT542919XL-3	1	0	1	4.163	0.512	0.512	0.456	0.456	
14		J856-RF-LB226	3mm厚鋁板	UCT542919XL-3	1	0	1	6.957	0.856	0.856	0.779	0.779	
15		J856-RF-LB231	3mm厚鋁板	UCT542919XL-3	1	0	1	3.883	0.478	0.478	0.423	0.423	
16		J856-RF-LB233	3mm厚鋁板	UCT542919XL-3	1	0	1	2.228	0.274	0.274	0.232	0.232	
17		J856-RF-LB240	3mm厚鋁板	UCT542919XL-3	1	0	1	2.617	0.322	0.322	0.277	0.277	
18		J856-RF-LB242	3mm厚鋁板	UCT542919XL-3	1	0	1	3.260	0.401	0.401	0.351	0.351	
19		J856-RF-LB245	3mm厚鋁板	UCT542919XL-3	1	0	1	7.093	0.872	0.872	0.794	0.794	
20		J856-RF-LB286	3mm厚鋁板	UCT542919XL-3	1	0	1	3.686	0.453	0.453	0.401	0.401	
21		J856-RF-LB213	3mm厚鋁板	UCT542919XL-3	2	0	2	13.501	0.830	1.661	0.755	1.510	

 美特鋁質 有限公司 MIDI Aluminium Fabricator Ltd.	工程號: J-856	計算: 林仁安	日期: 30/10/2023	送呈:	
	地盤名稱: 天榮站	核對:	日期:	副本:	
	項目類別:	批准:	日期:		
地盤用鋁板B.M.表					
BM編號:	修改版次:	A/C Code:	總V.F.: 207.57	總重量: 1984.82	此BM依據 資料計算

序號	修改內容	鋁板圖號	鋁板名稱	顏色	實用	後備	總數	總重量	單件展開面積	總展開面積	單件V.F.	總V.F.	備註
									平方米		平方米		
22		J856-RF-LB221	3mm厚鋁板	UCT542919XL-3	1	0	1	4.862	0.598	0.598	0.537	0.537	
23		J856-RF-LB222	3mm厚鋁板	UCT542919XL-3	1	0	1	4.180	0.514	0.514	0.458	0.458	
24		J856-RF-LB229	3mm厚鋁板	UCT542919XL-3	1	0	1	6.858	0.844	0.844	0.767	0.767	
25		J856-RF-LB246	3mm厚鋁板	UCT542919XL-3	2	0	2	15.659	0.963	1.926	0.880	1.759	
26		J856-RF-LB249	3mm厚鋁板	UCT542919XL-3	1	0	1	4.735	0.582	0.582	0.522	0.522	
27		J856-RF-LB284	3mm厚鋁板	UCT542919XL-3	1	0	1	4.531	0.557	0.557	0.498	0.498	
28		J856-RF-LB214	3mm厚鋁板	UCT542919XL-3	1	0	1	8.708	1.071	1.071	0.981	0.981	
29		J856-RF-LB18	3mm厚鋁板	UCT542919XL-3	1	0	1	6.406	0.788	0.788	0.715	0.715	
30		J856-RF-LB223	3mm厚鋁板	UCT542919XL-3	1	0	1	6.112	0.752	0.752	0.681	0.681	
31		J856-RF-LB227	3mm厚鋁板	UCT542919XL-3	1	0	1	6.355	0.782	0.782	0.709	0.709	
32		J856-RF-LB234	3mm厚鋁板	UCT542919XL-3	1	0	1	4.506	0.554	0.554	0.495	0.495	
33		J856-RF-LB247	3mm厚鋁板	UCT542919XL-3	1	0	1	9.761	1.201	1.201	1.103	1.103	
34		J856-RF-LB287	3mm厚鋁板	UCT542919XL-3	1	0	1	6.354	0.781	0.781	0.709	0.709	
35		J856-RF-LB215	3mm厚鋁板	UCT542919XL-3	1	0	1	7.773	0.956	0.956	0.873	0.873	
36		J856-RF-LB216	3mm厚鋁板	UCT542919XL-3	1	0	1	9.905	1.218	1.218	1.119	1.119	
37		J856-RF-LB224	3mm厚鋁板	UCT542919XL-3	1	0	1	6.501	0.800	0.800	0.726	0.726	
38		J856-RF-LB228	3mm厚鋁板	UCT542919XL-3	1	0	1	8.789	1.081	1.081	0.990	0.990	
39		J856-RF-LB235	3mm厚鋁板	UCT542919XL-3	1	0	1	5.070	0.624	0.624	0.561	0.561	
40		J856-RF-LB238	3mm厚鋁板	UCT542919XL-3	1	0	1	4.905	0.603	0.603	0.542	0.542	
41		J856-RF-LB248	3mm厚鋁板	UCT542919XL-3	1	0	1	6.303	0.775	0.775	0.703	0.703	
42		J856-RF-LB288	3mm厚鋁板	UCT542919XL-3	1	0	1	4.903	0.603	0.603	0.541	0.541	

 美特鋁質 有限公司 MIDI Aluminium Fabricator Ltd.	工程號: J-856	計算: 林仁安	日期: 30/10/2023	送呈:	
	地盤名稱: 天榮站	核對:	日期:	副本:	
	地盤用鋁板B.M.表	項目類別:	批准:	日期:	
BM編號:	修改版次:	A/C Code:	總V.F.: 207.57	總重量: 1984.82	此BM依據 資料計算

序號	修改內容	鋁板圖號	鋁板名稱	顏色	實用	後備	總數	總重量	單件展開面積	總展開面積	單件V.F.	總V.F.	備註
									平方米		平方米		
43		J856-RF-LB218	3mm厚鋁板	UCT542919XL-3	1	0	1	6.258	0.770	0.770	0.698	0.698	
44		J856-RF-LB219	3mm厚鋁板	UCT542919XL-3	1	0	1	6.258	0.770	0.770	0.698	0.698	
45		J856-RF-LB236	3mm厚鋁板	UCT542919XL-3	1	0	1	3.528	0.434	0.434	0.383	0.383	
46		J856-RF-LB289	3mm厚鋁板	UCT542919XL-3	1	0	1	3.012	0.371	0.371	0.323	0.323	
47		J856-RF-LB237	3mm厚鋁板	UCT542919XL-3	1	0	1	3.885	0.478	0.478	0.424	0.424	
48		J856-RF-LB243	3mm厚鋁板	UCT542919XL-3	1	0	1	8.943	1.100	1.100	1.008	1.008	
49		J856-RF-LB244	3mm厚鋁板	UCT542919XL-3	1	0	1	2.229	0.274	0.274	0.232	0.232	
50		J856-RF-LB250	3mm厚鋁板	UCT542919XL-3	1	0	1	10.045	1.236	1.236	1.145	1.145	
51		J856-RF-LB251	3mm厚鋁板	UCT542919XL-3	1	0	1	7.106	0.874	0.874	0.800	0.800	
52		J856-RF-LB282	3mm厚鋁板	UCT542919XL-3	1	0	1	6.849	0.842	0.842	0.770	0.770	
53		J856-RF-LB252	3mm厚鋁板	UCT542919XL-3	1	0	1	8.787	1.081	1.081	0.997	0.997	
54		J856-RF-LB253	3mm厚鋁板	UCT542919XL-3	1	0	1	10.145	1.248	1.248	1.156	1.156	
55		J856-RF-LB255	3mm厚鋁板	UCT542919XL-3	1	0	1	1.735	0.213	0.213	0.169	0.169	
56		J856-RF-LB256	3mm厚鋁板	UCT542919XL-3	1	0	1	2.081	0.256	0.256	0.204	0.204	
57		J856-RF-LB257	3mm厚鋁板	UCT542919XL-3	1	0	1	1.367	0.168	0.168	0.131	0.131	
58		J856-RF-LB258	3mm厚鋁板	UCT542919XL-3	1	0	1	2.996	0.368	0.368	0.297	0.297	
59		J856-RF-LB259	3mm厚鋁板	UCT542919XL-3	1	0	1	3.041	0.374	0.374	0.302	0.302	
60		J856-RF-LB267	3mm厚鋁板	UCT542919XL-3	2	0	2	7.084	0.436	0.871	0.352	0.705	
61		J856-T1-LB331	3mm厚鋁板	UCT542919XL-3	1	0	1	2.340	0.288	0.288	0.230	0.230	
62		J856-T1-LB333	3mm厚鋁板	UCT542919XL-3	1	0	1	3.132	0.385	0.385	0.311	0.311	
63		J856-T1-LB334	3mm厚鋁板	UCT542919XL-3	1	0	1	1.949	0.240	0.240	0.191	0.191	

 美特鋁質 有限公司 MIDI Aluminium Fabricator Ltd.	工程號: J-856	計算: 林仁安	日期:	30/10/2023		送呈:		
	地盤名稱: 天榮站	核對:	日期:			副本:		
	項目類別:	批准:	日期:					
地盤用鋁板B.M.表	BM編號:	修改版次:	A/C Code:	總V.F.:	207.57	總重量:	1984.82	此BM依據 資料計算

序號	修改內容	鋁板圖號	鋁板名稱	顏色	實用	後備	總數	總重量	單件展開面積	總展開面積	單件V.F.	總V.F.	備註
									平方米		平方米		
64		J856-RF-LB260	3mm厚鋁板	UCT542919XL-3	1	0	1	2.834	0.349	0.349	0.280	0.280	
65		J856-RF-LB265	3mm厚鋁板	UCT542919XL-3	1	0	1	1.559	0.192	0.192	0.151	0.151	
66		J856-RF-LB268	3mm厚鋁板	UCT542919XL-3	1	0	1	3.198	0.393	0.393	0.317	0.317	
67		J856-T1-LB320	3mm厚鋁板	UCT542919XL-3	1	0	1	3.585	0.441	0.441	0.357	0.357	
68		J856-T1-LB328	3mm厚鋁板	UCT542919XL-3	1	0	1	1.832	0.225	0.225	0.179	0.179	
69		J856-T1-LB335	3mm厚鋁板	UCT542919XL-3	1	0	1	1.741	0.214	0.214	0.169	0.169	
70		J856-T1-LB338	3mm厚鋁板	UCT542919XL-3	1	0	1	1.718	0.211	0.211	0.167	0.167	
71		J856-RF-LB261	3mm厚鋁板	UCT542919XL-3	1	0	1	1.912	0.235	0.235	0.187	0.187	
72		J856-RF-LB266	3mm厚鋁板	UCT542919XL-3	1	0	1	3.198	0.393	0.393	0.317	0.317	
73		J856-RF-LB273	3mm厚鋁板	UCT542919XL-3	1	0	1	3.334	0.410	0.410	0.331	0.331	
74		J856-T1-LB321	3mm厚鋁板	UCT542919XL-3	1	0	1	3.585	0.441	0.441	0.357	0.357	
75		J856-RF-LB262	3mm厚鋁板	UCT542919XL-3	1	0	1	2.319	0.285	0.285	0.228	0.228	
76		J856-RF-LB263	3mm厚鋁板	UCT542919XL-3	1	0	1	1.002	0.123	0.123	0.094	0.094	
77		J856-RF-LB264	3mm厚鋁板	UCT542919XL-3	1	0	1	2.095	0.258	0.258	0.205	0.205	
78		J856-RF-LB270	3mm厚鋁板	UCT542919XL-3	1	0	1	1.573	0.193	0.193	0.152	0.152	
79		J856-T1-LB337	3mm厚鋁板	UCT542919XL-3	1	0	1	2.255	0.277	0.277	0.222	0.222	
80		J856-RF-LB269	3mm厚鋁板	UCT542919XL-3	1	0	1	1.797	0.221	0.221	0.175	0.175	
81		J856-T1-LB336	3mm厚鋁板	UCT542919XL-3	1	0	1	0.658	0.081	0.081	0.059	0.059	
82		J856-RF-LB271	3mm厚鋁板	UCT542919XL-3	1	0	1	1.573	0.193	0.193	0.152	0.152	
83		J856-RF-LB272	3mm厚鋁板	UCT542919XL-3	1	0	1	2.844	0.350	0.350	0.281	0.281	
84		J856-RF-LB275	3mm厚鋁板	UCT542919XL-3	1	0	1	3.196	0.393	0.393	0.317	0.317	

 美特鋁質 有限公司 MIDI Aluminium Fabricator Ltd.	工程號: J-856	計算: 林仁安	日期: 30/10/2023	送呈:	
	地盤名稱: 天榮站	核對:	日期:	副本:	
	項目類別:	批准:	日期:		
地盤用鋁板B.M.表					
BM編號:	修改版次:	A/C Code:	總V.F.: 207.57	總重量: 1984.82	此BM依據 資料計算

序號	修改內容	鋁板圖號	鋁板名稱	顏色	實用	後備	總數	總重量	單件展開面積	總展開面積	單件V.F.	總V.F.	備註
									平方米		平方米		
85		J856-RF-LB276	3mm厚鋁板	UCT542919XL-3	1	0	1	7.760	0.954	0.954	0.877	0.877	
86		J856-RF-LB278	3mm厚鋁板	UCT542919XL-3	1	0	1	8.653	1.064	1.064	0.981	0.981	
87		J856-RF-LB281	3mm厚鋁板	UCT542919XL-3	1	0	1	8.213	1.010	1.010	0.930	0.930	
88		J856-RF-LB279	3mm厚鋁板	UCT542919XL-3	1	0	1	7.393	0.909	0.909	0.834	0.834	
89		J856-RF-LB280	3mm厚鋁板	UCT542919XL-3	1	0	1	4.796	0.590	0.590	0.529	0.529	
90		J856-RF-LB283	3mm厚鋁板	UCT542919XL-3	1	0	1	9.542	1.174	1.174	1.086	1.086	
91		J856-RF-LB210A	3mm厚鋁板	UCT309119XLB-3	1	0	1	8.501	1.046	1.046	0.864	0.864	
92		J856-RF-LB211A	3mm厚鋁板	UCT309119XLB-3	1	0	1	8.471	1.042	1.042	0.861	0.861	
93		J856-RF-LB217A	3mm厚鋁板	UCT309119XLB-3	1	0	1	15.367	1.890	1.890	1.598	1.598	
94		J856-RF-LB230A	3mm厚鋁板	UCT309119XLB-3	1	0	1	13.206	1.624	1.624	1.367	1.367	
95		J856-RF-LB232A	3mm厚鋁板	UCT309119XLB-3	1	0	1	8.884	1.093	1.093	0.905	0.905	
96		J856-RF-LB239A	3mm厚鋁板	UCT309119XLB-3	1	0	1	6.460	0.795	0.795	0.646	0.646	
97		J856-RF-LB241A	3mm厚鋁板	UCT309119XLB-3	1	0	1	6.441	0.792	0.792	0.644	0.644	
98		J856-RF-LB212A	3mm厚鋁板	UCT309119XLB-3	1	0	1	12.943	1.592	1.592	1.339	1.339	
99		J856-RF-LB220A	3mm厚鋁板	UCT309119XLB-3	1	0	1	9.354	1.151	1.151	0.955	0.955	
100		J856-RF-LB231A	3mm厚鋁板	UCT309119XLB-3	1	0	1	8.884	1.093	1.093	0.905	0.905	
101		J856-RF-LB233A	3mm厚鋁板	UCT309119XLB-3	1	0	1	5.690	0.700	0.700	0.563	0.563	
102		J856-RF-LB240A	3mm厚鋁板	UCT309119XLB-3	1	0	1	6.441	0.792	0.792	0.644	0.644	
103		J856-RF-LB242A	3mm厚鋁板	UCT309119XLB-3	1	0	1	7.682	0.945	0.945	0.776	0.776	
104		J856-RF-LB245A	3mm厚鋁板	UCT309119XLB-3	1	0	1	15.081	1.855	1.855	1.567	1.567	
105		J856-RF-LB213A	3mm厚鋁板	UCT309119XLB-3	2	0	2	26.059	1.603	3.205	1.348	2.696	

 美特鋁質 有限公司 MIDI Aluminium Fabricator Ltd.	工程號: J-856	計算: 林仁安	日期:	30/10/2023		送呈:
	地盤名稱: 天榮站	核對:	日期:			副本:
地盤用鋁板B.M.表	項目類別:	批准:	日期:			
BM編號:	修改版次:	A/C Code:	總V.F.:	207.57	總重量:	1984.82 此BM依據 資料計算

序號	修改內容	鋁板圖號	鋁板名稱	顏色	實用	後備	總數	總重量	單件展 開面積	總展開面 積	單件V.F.	總V.F.	備註
									平方米		平方米		
106		J856-RF-LB221A	3mm厚鋁板	UCT309119XLB-3	1	0	1	9.384	1.154	1.154	0.958	0.958	
107		J856-RF-LB229A	3mm厚鋁板	UCT309119XLB-3	1	0	1	13.236	1.628	1.628	1.370	1.370	
108		J856-RF-LB246A	3mm厚鋁板	UCT309119XLB-3	2	0	2	30.223	1.859	3.717	1.570	3.141	
109		J856-RF-LB214A	3mm厚鋁板	UCT309119XLB-3	1	0	1	15.102	1.858	1.858	1.569	1.569	
110		J856-RF-LB247A	3mm厚鋁板	UCT309119XLB-3	1	0	1	17.240	2.121	2.121	1.798	1.798	
111		J856-RF-LB215A	3mm厚鋁板	UCT309119XLB-3	1	0	1	15.472	1.903	1.903	1.637	1.637	
112		J856-RF-LB248A	3mm厚鋁板	UCT309119XLB-3	1	0	1	12.276	1.510	1.510	1.288	1.288	
113		J856-RF-LB16A	3mm厚鋁板	UCT309119XLB-3	1	0	1	21.975	2.703	2.703	2.386	2.386	
114		J856-RF-LB17A	3mm厚鋁板	UCT309119XLB-3	1	0	1	10.973	1.350	1.350	1.145	1.145	
115		J856-RF-LB18A	3mm厚鋁板	UCT309119XLB-3	1	0	1	12.496	1.537	1.537	1.312	1.312	
116		J856-RF-LB227A	3mm厚鋁板	UCT309119XLB-3	1	0	1	12.386	1.524	1.524	1.300	1.300	
117		J856-RF-LB216A	3mm厚鋁板	UCT309119XLB-3	1	0	1	17.525	2.156	2.156	1.829	1.829	
118		J856-RF-LB228A	3mm厚鋁板	UCT309119XLB-3	1	0	1	15.365	1.890	1.890	1.598	1.598	
119		J856-RF-LB218A	3mm厚鋁板	UCT309119XLB-3	1	0	1	9.373	1.153	1.153	0.957	0.957	
120		J856-RF-LB219A	3mm厚鋁板	UCT309119XLB-3	1	0	1	9.373	1.153	1.153	0.957	0.957	
121		J856-RF-LB222A	3mm厚鋁板	UCT309119XLB-3	1	0	1	8.941	1.100	1.100	0.919	0.919	
122		J856-RF-LB223A	3mm厚鋁板	UCT309119XLB-3	1	0	1	11.278	1.387	1.387	1.173	1.173	
123		J856-RF-LB224A	3mm厚鋁板	UCT309119XLB-3	1	0	1	11.383	1.400	1.400	1.190	1.190	
124		J856-RF-LB225A	3mm厚鋁板	UCT309119XLB-3	1	0	1	10.752	1.323	1.323	1.121	1.121	
125		J856-RF-LB226A	3mm厚鋁板	UCT309119XLB-3	1	0	1	21.975	2.703	2.703	2.386	2.386	
126		J856-RF-LB234A	3mm厚鋁板	UCT309119XLB-3	1	0	1	7.065	0.869	0.869	0.710	0.710	

 美特鋁質 有限公司 MIDI Aluminium Fabricator Ltd.	工程號: J-856	計算: 林仁安	日期:	30/10/2023		送呈:
	地盤名稱: 天榮站	核對:	日期:			副本:
	地盤用鋁板B.M.表	項目類別:	批准:	日期:		
BM編號:	修改版次:	A/C Code:	總V.F.:	207.57	總重量:	1984.82 此BM依據 資料計算

序號	修改內容	鋁板圖號	鋁板名稱	顏色	實用	後備	總數	總重量	單件展 開面積	總展開面 積	單件V.F.	總V.F.	備註
									平方米		平方米		
127		J856-RF-LB243A	3mm厚鋁板	UCT309119XLB-3	1	0	1	15.634	1.923	1.923	1.626	1.626	
128		J856-RF-LB235A	3mm厚鋁板	UCT309119XLB-3	1	0	1	8.155	1.003	1.003	0.827	0.827	
129		J856-RF-LB238A	3mm厚鋁板	UCT309119XLB-3	1	0	1	7.836	0.964	0.964	0.793	0.793	
130		J856-RF-LB236A	3mm厚鋁板	UCT309119XLB-3	1	0	1	6.810	0.838	0.838	0.683	0.683	
131		J856-RF-LB237A	3mm厚鋁板	UCT309119XLB-3	1	0	1	5.863	0.721	0.721	0.582	0.582	
132		J856-RF-LB244A	3mm厚鋁板	UCT309119XLB-3	1	0	1	4.401	0.541	0.541	0.425	0.425	
133		J856-RF-LB249A	3mm厚鋁板	UCT309119XLB-3	1	0	1	10.721	1.319	1.319	1.118	1.118	
134		J856-RF-LB253A	3mm厚鋁板	UCT309119XLB-3	1	0	1	7.505	0.923	0.923	0.757	0.757	
135		J856-RF-LB254A	3mm厚鋁板	UCT309119XLB-3	1	0	1	7.475	0.919	0.919	0.754	0.754	
136		J856-T1-LB302A	3mm厚鋁板	UCT309119XLB-3	1	0	1	15.934	1.960	1.960	1.658	1.658	
137		J856-T1-LB306A	3mm厚鋁板	UCT309119XLB-3	1	0	1	8.508	1.047	1.047	0.865	0.865	
138		J856-T1-LB308A	3mm厚鋁板	UCT309119XLB-3	1	0	1	15.743	1.936	1.936	1.638	1.638	
139		J856-RF-LB255A	3mm厚鋁板	UCT309119XLB-3	1	0	1	7.970	0.980	0.980	0.800	0.800	
140		J856-RF-LB261A	3mm厚鋁板	UCT309119XLB-3	1	0	1	8.122	0.999	0.999	0.816	0.816	
141		J856-RF-LB266A	3mm厚鋁板	UCT309119XLB-3	1	0	1	12.998	1.599	1.599	1.330	1.330	
142		J856-RF-LB273A	3mm厚鋁板	UCT309119XLB-3	1	0	1	13.516	1.662	1.662	1.385	1.385	
143		J856-T1-LB321A	3mm厚鋁板	UCT309119XLB-3	1	0	1	14.466	1.779	1.779	1.485	1.485	
144		J856-RF-LB256A	3mm厚鋁板	UCT309119XLB-3	1	0	1	8.001	0.984	0.984	0.803	0.803	
145		J856-RF-LB257A	3mm厚鋁板	UCT309119XLB-3	1	0	1	5.294	0.651	0.651	0.518	0.518	
146		J856-RF-LB258A	3mm厚鋁板	UCT309119XLB-3	1	0	1	11.472	1.411	1.411	1.169	1.169	
147		J856-RF-LB259A	3mm厚鋁板	UCT309119XLB-3	1	0	1	11.644	1.432	1.432	1.187	1.187	

 美特鋁質 有限公司 MIDI Aluminium Fabricator Ltd.	工程號: J-856	計算: 林仁安	日期:	30/10/2023		送呈:
	地盤名稱: 天榮站	核對:	日期:			副本:
	地盤用鋁板B.M.表	項目類別:	批准:	日期:		
BM編號:	修改版次:	A/C Code:	總V.F.:	207.57	總重量:	1984.82 此BM依據 資料計算

序號	修改內容	鋁板圖號	鋁板名稱	顏色	實用	後備	總數	總重量	單件展 開面積	總展開面 積	單件V.F.	總V.F.	備註
									平方米		平方米		
148		J856-RF-LB267A	3mm厚鋁板	UCT309119XLB-3	1	0	1	13.544	1.666	1.666	1.388	1.388	
149		J856-T1-LB334A	3mm厚鋁板	UCT309119XLB-3	1	0	1	7.500	0.923	0.923	0.750	0.750	
150		J856-RF-LB260A	3mm厚鋁板	UCT309119XLB-3	1	0	1	11.617	1.429	1.429	1.185	1.185	
151		J856-RF-LB265A	3mm厚鋁板	UCT309119XLB-3	1	0	1	6.782	0.834	0.834	0.675	0.675	
152		J856-RF-LB268A	3mm厚鋁板	UCT309119XLB-3	1	0	1	12.998	1.599	1.599	1.330	1.330	
153		J856-RF-LB275A	3mm厚鋁板	UCT309119XLB-3	1	0	1	13.516	1.662	1.662	1.385	1.385	
154		J856-T1-LB320A	3mm厚鋁板	UCT309119XLB-3	1	0	1	14.466	1.779	1.779	1.485	1.485	
155		J856-T1-LB328A	3mm厚鋁板	UCT309119XLB-3	1	0	1	7.818	0.962	0.962	0.784	0.784	
156		J856-T1-LB335A	3mm厚鋁板	UCT309119XLB-3	1	0	1	7.469	0.919	0.919	0.747	0.747	
157		J856-T1-LB338A	3mm厚鋁板	UCT309119XLB-3	1	0	1	7.386	0.909	0.909	0.738	0.738	
158		J856-RF-LB262A	3mm厚鋁板	UCT309119XLB-3	1	0	1	8.899	1.095	1.095	0.898	0.898	
159		J856-RF-LB263A	3mm厚鋁板	UCT309119XLB-3	1	0	1	3.854	0.474	0.474	0.366	0.366	
160		J856-RF-LB264A	3mm厚鋁板	UCT309119XLB-3	1	0	1	8.046	0.990	0.990	0.808	0.808	
161		J856-RF-LB270A	3mm厚鋁板	UCT309119XLB-3	1	0	1	6.060	0.745	0.745	0.598	0.598	
162		J856-T1-LB337A	3mm厚鋁板	UCT309119XLB-3	1	0	1	8.650	1.064	1.064	0.872	0.872	
163		J856-RF-LB269A	3mm厚鋁板	UCT309119XLB-3	1	0	1	7.670	0.943	0.943	0.768	0.768	
164		J856-T1-LB336A	3mm厚鋁板	UCT309119XLB-3	1	0	1	3.353	0.412	0.412	0.313	0.313	
165		J856-RF-LB271A	3mm厚鋁板	UCT309119XLB-3	1	0	1	6.060	0.745	0.745	0.598	0.598	
166		J856-RF-LB272A	3mm厚鋁板	UCT309119XLB-3	1	0	1	11.641	1.432	1.432	1.187	1.187	
167		J856-RF-LB276A	3mm厚鋁板	UCT309119XLB-3	1	0	1	5.746	0.707	0.707	0.569	0.569	
168		J856-T1-LB303A	3mm厚鋁板	UCT309119XLB-3	1	0	1	9.636	1.185	1.185	0.985	0.985	

 美特鋁質 有限公司 MIDI Aluminium Fabricator Ltd.	工程號: J-856	計算: 林仁安	日期:	30/10/2023		送呈:
	地盤名稱: 天榮站	核對:	日期:			副本:
	項目類別:	批准:	日期:			
地盤用鋁板B.M.表						
BM編號:	修改版次:	A/C Code:	總V.F.:	207.57	總重量:	1984.82 此BM依據 資料計算

序號	修改內容	鋁板圖號	鋁板名稱	顏色	實用	後備	總數	總重量	單件展 開面積	總展開面 積	單件V.F.	總V.F.	備註
									平方米		平方米		
169		J856-T1-LB307A	3mm厚鋁板	UCT309119XLB-3	1	0	1	15.743	1.936	1.936	1.638	1.638	
170		J856-T1-LB309A	3mm厚鋁板	UCT309119XLB-3	1	0	1	7.945	0.977	0.977	0.804	0.804	
171		J856-RF-LB277A	3mm厚鋁板	UCT309119XLB-3	1	0	1	5.776	0.710	0.710	0.572	0.572	
172		J856-RF-LB284A	3mm厚鋁板	UCT309119XLB-3	1	0	1	10.259	1.262	1.262	1.067	1.067	
173		J856-RF-LB285A	3mm厚鋁板	UCT309119XLB-3	1	0	1	19.353	2.380	2.380	2.061	2.061	
174		J856-RF-LB286A	3mm厚鋁板	UCT309119XLB-3	1	0	1	10.863	1.336	1.336	1.133	1.133	
175		J856-RF-LB287A	3mm厚鋁板	UCT309119XLB-3	1	0	1	12.379	1.523	1.523	1.299	1.299	
176		J856-RF-LB288A	3mm厚鋁板	UCT309119XLB-3	1	0	1	7.224	0.889	0.889	0.721	0.721	
177		J856-RF-LB289A	3mm厚鋁板	UCT309119XLB-3	1	0	1	5.342	0.657	0.657	0.523	0.523	
178		J856-RF-LB215B	3mm厚鋁板	UCT309119XLB-3	1	0	1	6.791	0.835	0.835	0.750	0.750	
179		J856-RF-LB224B	3mm厚鋁板	UCT309119XLB-3	1	0	1	5.599	0.689	0.689	0.614	0.614	
180		J856-RF-LB248B	3mm厚鋁板	UCT309119XLB-3	1	0	1	5.409	0.665	0.665	0.593	0.593	
181		J856-RF-LB284B	3mm厚鋁板	UCT309119XLB-3	1	0	1	4.436	0.546	0.546	0.482	0.482	
182		J856-RF-LB16B	3mm厚鋁板	UCT309119XLB-3	1	0	1	10.420	1.282	1.282	1.182	1.182	
183		J856-RF-LB17B	3mm厚鋁板	UCT309119XLB-3	1	0	1	2.957	0.364	0.364	0.313	0.313	
184		J856-RF-LB225B	3mm厚鋁板	UCT309119XLB-3	1	0	1	2.862	0.352	0.352	0.302	0.302	
185		J856-RF-LB18B	3mm厚鋁板	UCT309119XLB-3	1	0	1	5.504	0.677	0.677	0.604	0.604	
186		J856-RF-LB227B	3mm厚鋁板	UCT309119XLB-3	1	0	1	5.456	0.671	0.671	0.598	0.598	
187		J856-RF-LB249B	3mm厚鋁板	UCT309119XLB-3	1	0	1	4.637	0.570	0.570	0.505	0.505	
188		J856-RF-LB226B	3mm厚鋁板	UCT309119XLB-3	1	0	1	10.417	1.281	1.281	1.181	1.181	
189		J856-RF-LB285B	3mm厚鋁板	UCT309119XLB-3	1	0	1	7.569	0.931	0.931	0.839	0.839	

 美特鋁質 有限公司 MIDI Aluminium Fabricator Ltd.	工程號: J-856	計算: 林仁安	日期: 30/10/2023	送呈:	
	地盤名稱: 天榮站	核對:	日期:	副本:	
	地盤用鋁板B.M.表	項目類別:	批准:	日期:	
BM編號:	修改版次:	A/C Code:	總V.F.: 207.57	總重量: 1984.82	此BM依據 資料計算

序號	修改內容	鋁板圖號	鋁板名稱	顏色	實用	後備	總數	總重量	單件展開面積	總展開面積	單件V.F.	總V.F.	備註
									平方米		平方米		
190		J856-RF-LB286B	3mm厚鋁板	UCT309119XLB-3	1	0	1	3.897	0.479	0.479	0.420	0.420	
191		J856-RF-LB287B	3mm厚鋁板	UCT309119XLB-3	1	0	1	5.456	0.671	0.671	0.598	0.598	
192		J856-T1-LB290	3mm厚鋁板	UCT542919XL-3	1	0	1	3.498	0.430	0.430	0.345	0.345	
193		J856-T1-LB291	3mm厚鋁板	UCT542919XL-3	1	0	1	1.563	0.192	0.192	0.148	0.148	
194		J856-T1-LB292	3mm厚鋁板	UCT542919XL-3	1	0	1	2.796	0.344	0.344	0.274	0.274	
195		J856-T1-LB293	3mm厚鋁板	UCT542919XL-3	1	0	1	2.699	0.332	0.332	0.264	0.264	
196		J856-T1-LB301	3mm厚鋁板	UCT542919XL-3	1	0	1	1.167	0.144	0.144	0.108	0.108	
197		J856-T1-LB311	3mm厚鋁板	UCT542919XL-3	1	0	1	2.337	0.288	0.288	0.227	0.227	
198		J856-T1-LB312	3mm厚鋁板	UCT542919XL-3	1	0	1	2.301	0.283	0.283	0.223	0.223	
199		J856-T1-LB313	3mm厚鋁板	UCT542919XL-3	1	0	1	3.523	0.433	0.433	0.348	0.348	
200		J856-T1-LB314	3mm厚鋁板	UCT542919XL-3	1	0	1	1.872	0.230	0.230	0.180	0.180	
201		J856-T1-LB315	3mm厚鋁板	UCT542919XL-3	1	0	1	3.009	0.370	0.370	0.295	0.295	
202		J856-T1-LB316	3mm厚鋁板	UCT542919XL-3	1	0	1	2.681	0.330	0.330	0.262	0.262	
203		J856-T1-LB319	3mm厚鋁板	UCT542919XL-3	1	0	1	1.205	0.148	0.148	0.112	0.112	
204		J856-T1-LB339	3mm厚鋁板	UCT542919XL-3	1	0	1	1.633	0.201	0.201	0.155	0.155	
205		J856-T1-LB322	3mm厚鋁板	UCT542919XL-3	1	0	1	2.540	0.312	0.312	0.248	0.248	
206		J856-T1-LB323	3mm厚鋁板	UCT542919XL-3	1	0	1	1.951	0.240	0.240	0.188	0.188	
207		J856-T1-LB324	3mm厚鋁板	UCT542919XL-3	1	0	1	2.757	0.339	0.339	0.270	0.270	
208		J856-T1-LB325	3mm厚鋁板	UCT542919XL-3	1	0	1	2.454	0.302	0.302	0.239	0.239	
209		J856-T1-LB326	3mm厚鋁板	UCT542919XL-3	1	0	1	1.365	0.168	0.168	0.128	0.128	
210		J856-T1-LB327	3mm厚鋁板	UCT542919XL-3	1	0	1	2.087	0.257	0.257	0.202	0.202	

 美特鋁質 有限公司 MIDI Aluminium Fabricator Ltd.	工程號: J-856	計算: 林仁安	日期: 30/10/2023	送呈:	
	地盤名稱: 天榮站	核對:	日期:	副本:	
	地盤用鋁板B.M.表	項目類別:	批准:	日期:	
BM編號:	修改版次:	A/C Code:	總V.F.: 207.57	總重量: 1984.82	此BM依據 資料計算

序號	修改內容	鋁板圖號	鋁板名稱	顏色	實用	後備	總數	總重量	單件展開面積	總展開面積	單件V.F.	總V.F.	備註
									平方米		平方米		
211		J856-T1-LB329	3mm厚鋁板	UCT542919XL-3	1	0	1	2.269	0.279	0.279	0.220	0.220	
212		J856-T1-LB330	3mm厚鋁板	UCT542919XL-3	1	0	1	2.720	0.335	0.335	0.266	0.266	
213		J856-T1-LB332	3mm厚鋁板	UCT542919XL-3	1	0	1	1.763	0.217	0.217	0.169	0.169	
214		J856-T1-LB290A	3mm厚鋁板	UCT309119XLB-3	1	0	1	19.396	2.386	2.386	2.071	2.071	
215		J856-T1-LB291A	3mm厚鋁板	UCT309119XLB-3	1	0	1	9.254	1.138	1.138	0.952	0.952	
216		J856-T1-LB292A	3mm厚鋁板	UCT309119XLB-3	1	0	1	11.904	1.464	1.464	1.215	1.215	
217		J856-T1-LB293A	3mm厚鋁板	UCT309119XLB-3	1	0	1	11.034	1.357	1.357	1.124	1.124	
218		J856-T1-LB294A	3mm厚鋁板	UCT309119XLB-3	1	0	1	11.951	1.470	1.470	1.235	1.235	
219		J856-T1-LB295A	3mm厚鋁板	UCT309119XLB-3	1	0	1	11.951	1.470	1.470	1.235	1.235	
220		J856-T1-LB304A	3mm厚鋁板	UCT309119XLB-3	1	0	1	9.757	1.200	1.200	1.000	1.000	
221		J856-T1-LB310A	3mm厚鋁板	UCT309119XLB-3	1	0	1	8.036	0.988	0.988	0.815	0.815	
222		J856-T1-LB296A	3mm厚鋁板	UCT309119XLB-3	1	0	1	5.964	0.734	0.734	0.593	0.593	
223		J856-T1-LB297A	3mm厚鋁板	UCT309119XLB-3	1	0	1	12.540	1.542	1.542	1.298	1.298	
224		J856-RF-LB298A	3mm厚鋁板	UCT309119XLB-3	1	0	1	12.823	1.577	1.577	1.328	1.328	
225		J856-T1-LB299A	3mm厚鋁板	UCT309119XLB-3	1	0	1	6.247	0.768	0.768	0.624	0.624	
226		J856-T1-LB300A	3mm厚鋁板	UCT309119XLB-3	1	0	1	5.963	0.734	0.734	0.596	0.596	
227		J856-T1-LB301A	3mm厚鋁板	UCT309119XLB-3	1	0	1	7.333	0.902	0.902	0.752	0.752	
228		J856-T1-LB305A	3mm厚鋁板	UCT309119XLB-3	1	0	1	8.610	1.059	1.059	0.877	0.877	
229		J856-T1-LB311A	3mm厚鋁板	UCT309119XLB-3	1	0	1	11.594	1.426	1.426	1.206	1.206	
230		J856-T1-LB312A	3mm厚鋁板	UCT309119XLB-3	1	0	1	10.401	1.279	1.279	1.076	1.076	
231		J856-T1-LB313A	3mm厚鋁板	UCT309119XLB-3	1	0	1	17.653	2.171	2.171	1.862	1.862	

 美特鋁質 有限公司 MIDI Aluminium Fabricator Ltd.	工程號: J-856	計算: 林仁安	日期: 30/10/2023	送呈:	
	地盤名稱: 天榮站	核對:	日期:	副本:	
	項目類別:	批准:	日期:		
地盤用鋁板B.M.表					
BM編號:	修改版次:	A/C Code:	總V.F.: 207.57	總重量: 1984.82	此BM依據 資料計算

序號	修改內容	鋁板圖號	鋁板名稱	顏色	實用	後備	總數	總重量	單件展 開面積	總展開面 積	單件V.F.	總V.F.	備註
									平方米		平方米		
232		J856-T1-LB314A	3mm厚鋁板	UCT309119XLB-3	1	0	1	9.870	1.214	1.214	1.019	1.019	
233		J856-T1-LB315A	3mm厚鋁板	UCT309119XLB-3	1	0	1	15.628	1.922	1.922	1.643	1.643	
234		J856-T1-LB316A	3mm厚鋁板	UCT309119XLB-3	1	0	1	13.846	1.703	1.703	1.450	1.450	
235		J856-T1-LB317A	3mm厚鋁板	UCT309119XLB-3	1	0	1	17.820	2.192	2.192	1.902	1.902	
236		J856-T1-LB318A	3mm厚鋁板	UCT309119XLB-3	1	0	1	14.347	1.765	1.765	1.537	1.537	
237		J856-T1-LB319A	3mm厚鋁板	UCT309119XLB-3	1	0	1	5.351	0.658	0.658	0.524	0.524	
238		J856-T1-LB339A	3mm厚鋁板	UCT309119XLB-3	1	0	1	6.976	0.858	0.858	0.695	0.695	
239		J856-T1-LB322A	3mm厚鋁板	UCT309119XLB-3	1	0	1	10.396	1.279	1.279	1.056	1.056	
240		J856-T1-LB323A	3mm厚鋁板	UCT309119XLB-3	1	0	1	11.826	1.455	1.455	1.294	1.294	
241		J856-T1-LB324A	3mm厚鋁板	UCT309119XLB-3	1	0	1	16.709	2.055	2.055	1.857	1.857	
242		J856-T1-LB325A	3mm厚鋁板	UCT309119XLB-3	1	0	1	16.709	2.055	2.055	1.857	1.857	
243		J856-T1-LB326A	3mm厚鋁板	UCT309119XLB-3	1	0	1	6.910	0.850	0.850	0.688	0.688	
244		J856-T1-LB327A	3mm厚鋁板	UCT309119XLB-3	1	0	1	7.943	0.977	0.977	0.797	0.797	
245		J856-T1-LB329A	3mm厚鋁板	UCT309119XLB-3	1	0	1	9.367	1.152	1.152	0.948	0.948	
246		J856-T1-LB330A	3mm厚鋁板	UCT309119XLB-3	1	0	1	10.084	1.240	1.240	1.023	1.023	
247		J856-T1-LB331A	3mm厚鋁板	UCT309119XLB-3	1	0	1	9.017	1.109	1.109	0.911	0.911	
248		J856-T1-LB332A	3mm厚鋁板	UCT309119XLB-3	1	0	1	8.594	1.057	1.057	0.667	0.667	
249		J856-T1-LB333A	3mm厚鋁板	UCT309119XLB-3	1	0	1	13.917	1.712	1.712	1.229	1.229	
250		J856-T1-LB290B	3mm厚鋁板	UCT309119XLB-3	1	0	1	7.387	0.909	0.909	0.819	0.819	
251		J856-T1-LB291B	3mm厚鋁板	UCT309119XLB-3	1	0	1	3.494	0.430	0.430	0.374	0.374	
252		J856-T1-LB311B	3mm厚鋁板	UCT309119XLB-3	1	0	1	5.416	0.666	0.666	0.594	0.594	

 美特鋁質 有限公司 MIDI Aluminium Fabricator Ltd.	工程號: J-856	計算: 林仁安	日期:	30/10/2023		送呈:
	地盤名稱: 天榮站	核對:	日期:			副本:
地盤用鋁板B.M.表	項目類別:	批准:	日期:			
BM編號:	修改版次:	A/C Code:	總V.F.:	207.57	總重量:	1984.82 此BM依據 資料計算

序號	修改內容	鋁板圖號	鋁板名稱	顏色	實用	後備	總數	總重量	單件展 開面積	總展開面 積	單件V.F.	總V.F.	備註
									平方米		平方米		
253		J856-T1-LB312B	3mm厚鋁板	UCT309119XLB-3	1	0	1	4.859	0.598	0.598	0.530	0.530	
254		J856-T1-LB313B	3mm厚鋁板	UCT309119XLB-3	1	0	1	7.439	0.915	0.915	0.825	0.825	
255		J856-T1-LB314B	3mm厚鋁板	UCT309119XLB-3	1	0	1	3.665	0.451	0.451	0.394	0.394	
256		J856-T1-LB315B	3mm厚鋁板	UCT309119XLB-3	1	0	1	6.633	0.816	0.816	0.733	0.733	
257		J856-T1-LB316B	3mm厚鋁板	UCT309119XLB-3	1	0	1	5.661	0.696	0.696	0.622	0.622	
258		J856-T1-LB330B	3mm厚鋁板	UCT309119XLB-3	1	0	1	9.825	1.208	1.208	0.869	0.869	
259		J856-T1-LB331B	3mm厚鋁板	UCT309119XLB-3	1	0	1	7.266	0.894	0.894	0.751	0.751	
260		J856-T1-LB332B	3mm厚鋁板	UCT309119XLB-3	1	0	1	3.722	0.458	0.458	0.400	0.400	
261		J856-T1-LB333B	3mm厚鋁板	UCT309119XLB-3	1	0	1	6.676	0.821	0.821	0.738	0.738	
							總合計:	266	1984.82		244.13	207.57	

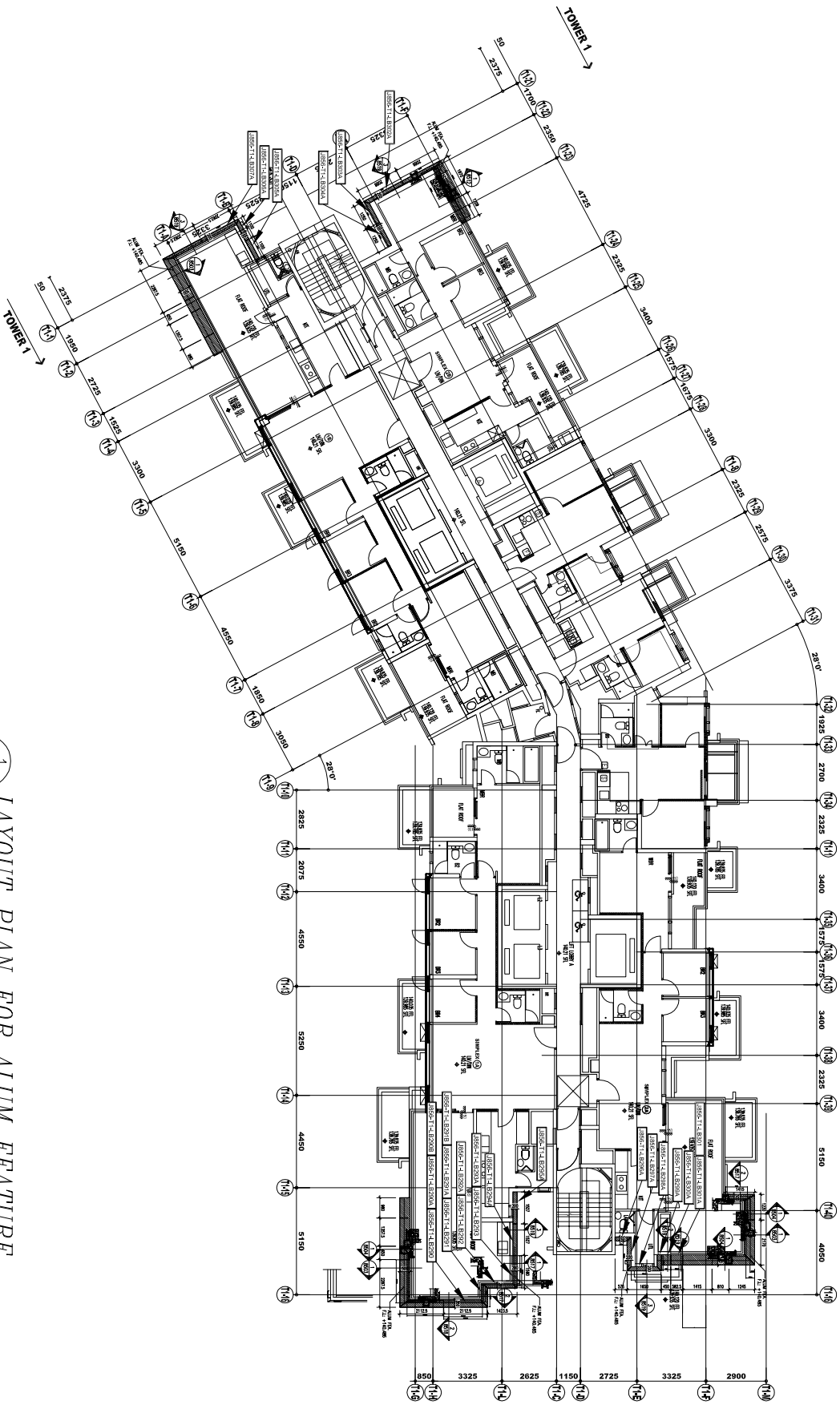

1 LAYOUT PLAN FOR ALUM FEATURE
 3010 TOWER 1 (46/F)

B.D. REF. :

CLIENT :
SUN HUNG KAI
 REAL ESTATE DEVELOPMENT LTD.
 407-409, Shek Wu Centre, Market, Kowloon

ARCHITECT :
Iw&partners
 ARCHITECTS

MAIN CONTRACTORS :
Yeo Fai
 Building Contractors Ltd.

STRUCTURAL ENGINEER :
ARUP

FAÇADE CONSULTANT:
ALPHA CONSULTING LIMITED
 Steel Structure & Façade Specialist

NOTE :
 1. ALL DIMENSIONS ARE IN MM.
 2. ALL ELEVATIONS ARE VIEWED FROM OUTSIDE.
 3. ALL DIMENSIONS TO BE VERIFIED ON SITE BEFORE FABRICATION.

LEGEND :
 (ST) - DETAIL WORK NO.
 (XDD) - REFER SHEET NO.
 1. F.F.L. - FINISHED FLOOR LEVEL
 2. S.F.L. - STRUCTURAL FLOOR LEVEL
 3. (R) - FINISHED DETAIL

JOB NO. : J-856
 PROJECT : PROPOSED DEVELOPMENT ABOVE LIGHT RAIL TN WING STOP STATION NO.23, AREA 33, TN SHUI WAI, N.T.
 TITLE : LAYOUT PLAN FOR ALUM FEATURE @ TOWER 1 (46/F)

DATE : 31-OCT-22 SCALE : 1:200
 DRAWN BY : C.F. CHECKED BY :
MIDI ARCHITECTURAL PRACTICES LTD.
 Units 6-8, Sunny Industrial Centre, 1/F
 610 Chee Kwo Ling Road, Kowloon
 Tel: 23492711-14 Fax: (852) 27272665
 DWG NO. : J856-SD-CW-3010 REV. : -

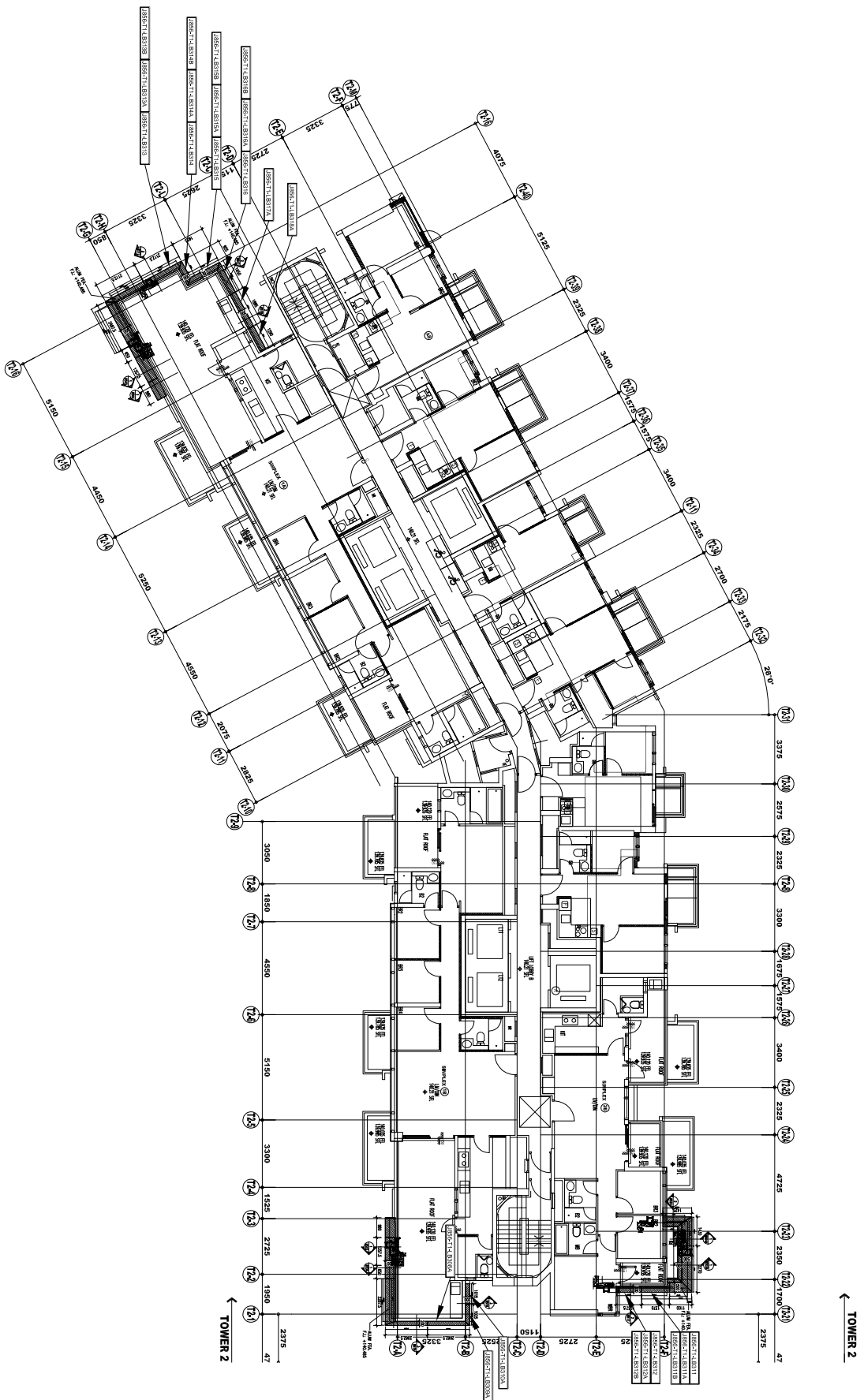

1 LAYOUT PLAN FOR ALUM FEATURE
3008A TOWER 2 (46/F)

B.D. REF :
CLIENT :
SUN HUNG KAI
REAL ESTATE DEVELOPMENT LTD.
407-409, Shek Wan Centre, Shek Wan, Hong Kong

ARCHITECT :
Iw&partners
I W & P A R T N E R S

MAIN CONTRACTORS :
Yeo Fai
Building Contractors Ltd.

STRUCTURAL ENGINEER :
ARUP

TRACER CONSULTANT:
ALPHA CONSULTING LIMITED
Steel Structure & Staircase Specialist

NOTE :
1. ALL DIMENSIONS ARE IN mm.
2. ALL ELEVATIONS ARE VIEWED FROM OUTSIDE.
3. ALL DIMENSIONS TO BE VERIFIED ON SITE BEFORE FABRICATION.

LEGEND :
① - DETAIL WORK NO.
X(XXX) - REFER SHEET NO.
1. F.F.L. -- FINISHED FLOOR LEVEL
2. S.F.L. -- STRUCTURAL FLOOR LEVEL
3. R.F.L. -- REINFORCED DETAIL

NO.	DATE	REVISION
1		
2		
3		
4		
5		

JOB NO. : J-856
PROJECT : PROPOSED DEVELOPMENT ABOVE LIGHT RAIL TRAIN STOP STATION NO.23, AREA 33, TIN SHUI WAI, N.T.

TITLE : LAYOUT PLAN FOR ALUM FEATURE
① TOWER 2 (46/F)

DATE : 31-OCT-22 SCALE : 1:200
DRAWN BY : C.F. CHECKED BY :
MIDI 美特經貿有限公司
Units 6-8, Sunny Industrial Centre, 1/F
610 Chee Kwo Ling Road, Kowloon
Tel: (852) 27272665 Fax: (852) 27272665
DWG NO. : 1856-SD-CW-3011 REV. : -

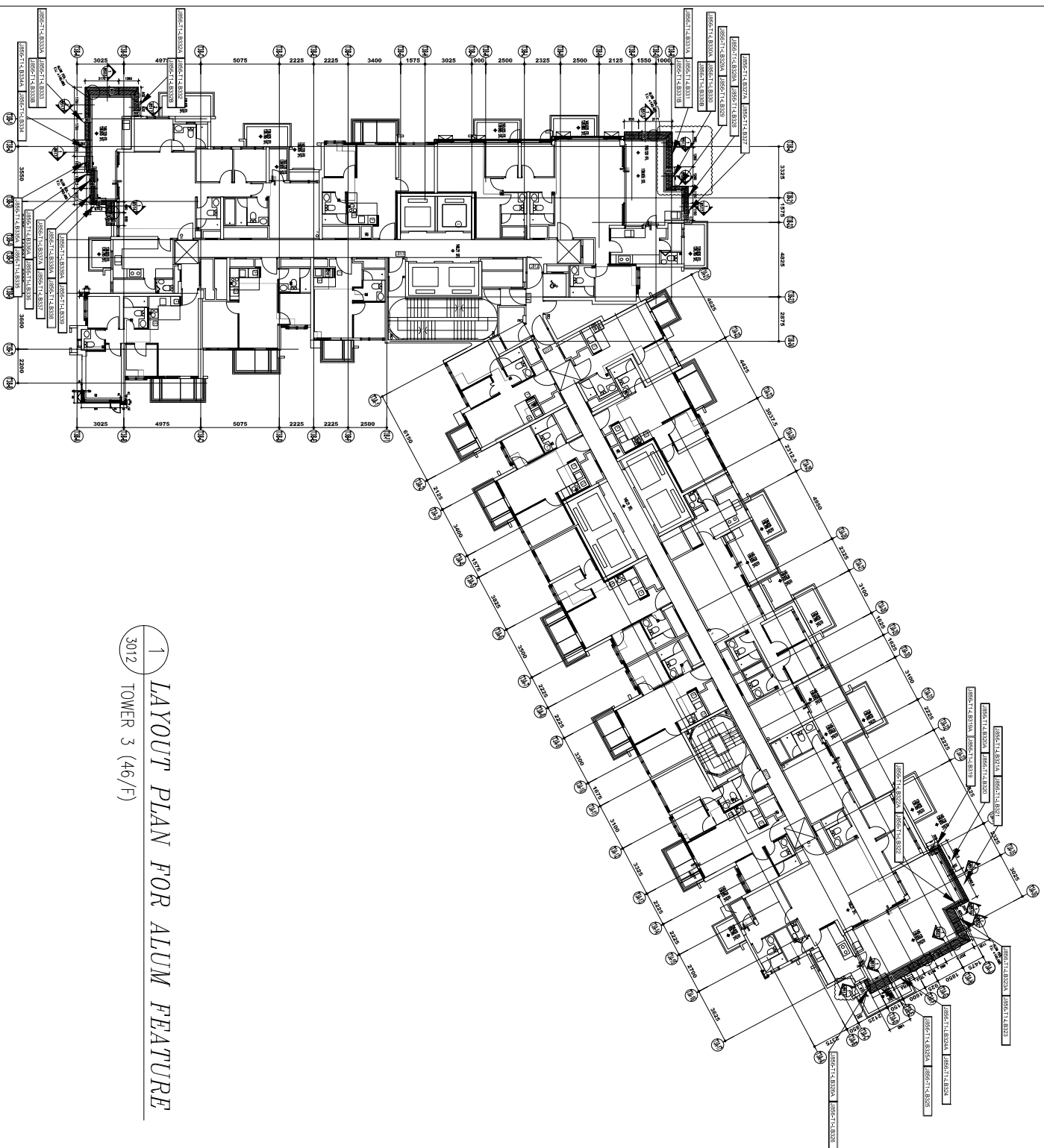

1 LAYOUT PLAN FOR ALUM FEATURE
 3012 TOWER 3 (46/F)

B.O. REF. :

CLIENT :

SUN HUNG KAI
 REAL ESTATE DEVELOPMENT LTD.
 407-409, Hui Kee Building, Nathan Road, Kowloon

ARCHITECT :

Iw&partners
 ARCHITECTS

MAIN CONTRACTOR :

Yeo Fai 怡輝建築有限公司
 Building Contractors Ltd.

STRUCTURAL ENGINEER :

ARUP

TRACER CONSULTANT:

ALPHA CONSULTING LIMITED
 Steel Structure & Staircase Specialist

NOTE :
 1. ALL DIMENSIONS ARE IN mm.
 2. ALL ELEVATIONS ARE VIEWED FROM OUTSIDE BEFORE FABRICATION.
 3. ALL DIMENSIONS TO BE CHECKED ON SITE.

LEGEND :

- (ST) DETAIL WORK NO.
- (XXX) REFER SHEET NO.
- 1. F.F.L. --- FINISHED FLOOR LEVEL
- 2. S.F.L. --- STRUCTURAL FLOOR LEVEL
- 3. (R) --- REINFORCED DETAIL

NO.	DATE	REVISION

JOB NO. : J-856
 PROJECT : PROPOSED DEVELOPMENT ABOVE LIGHT RAIL TN WING STOP ST/MTL NO.23, AREA 33, TN SHUI WAH, N.T.
 TITLE : LAYOUT PLAN FOR ALUM FEATURE @ TOWER 3 (46/F)

DATE : 31-OCT-22 SCALE : 1:250

DRAWN BY : C.F. CHECKED BY :

MIDI 美特經貿有限公司
 MID I AMERICAN INVESTORS INC.
 Units 6-8, Sunny Industrial Centre, 1/F
 670 Chee Kwo Ling Road, Kowloon
 Tel: (852) 27277665 Fax: (852) 2727665
 DWG NO. : 1856-SB-CW-3012 REV. : -

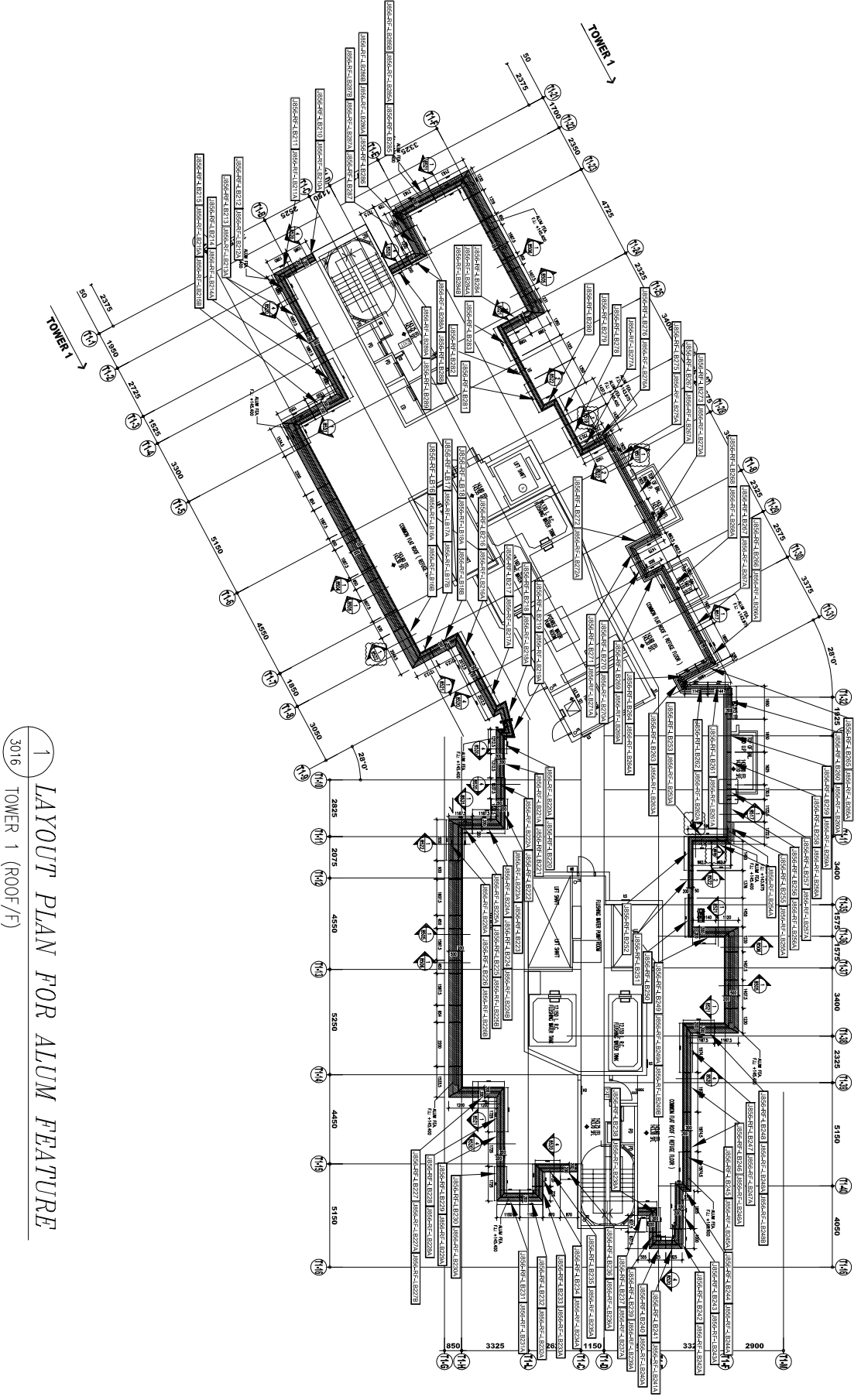

1
LAYOUT PLAN FOR ALUM FEATURE
TOWER 1 (ROOF/F)

B.D. REF : _____

CLIENT :
SUN HUNG KAI
REAL ESTATE DEVELOPMENT LTD.
407 Shek Kwan Street, Kwun Tong, Kowloon

ARCHITECT :
Iw&partners
ARCHITECTS

MAIN CONTRACTORS :
怡和建築有限公司
Yao Pui Building Contractors Ltd.

STRUCTURAL ENGINEER :
ARUP

TRACER CONSULTANT:
ALPHA CONSULTING LIMITED
Steel Structure & Frame Specialist

NOTE :

1. ALL DIMENSIONS ARE IN MM.

2. ALL ELEVATIONS ARE VIEWED FROM OUTSIDE.

3. ALL DIMENSIONS TO BE VERIFIED ON SITE BEFORE FABRICATION.

LEGEND :

(1) - DETAIL WORK NO.

(X000) - REFER SHEET NO.

1. F.F.L. - FINISHED FLOOR LEVEL.

2. S.F.L. - STRUCTURAL FLOOR LEVEL.

3. (R) - REINFORCED DETAIL.

NO.	DATE	REVISION
1		
2		
3		
4		

JOB NO. : J-856
PROJECT : PROPOSED DEVELOPMENT ABOVE LIGHT RAIL TN WING STOP TSM/L NO.23 AREA 331M SHUI WAH, N.T.
TITLE : LAYOUT PLAN FOR ALUM FEATURE
TOWER 1 (ROOF/F)

DATE : 31-OCT-22 SCALE : 1:200
DRAWN BY : C.F. CHECKED BY :

美特堅有限公司
MIDI ASSOCIATED ENGINEERS LTD.
Units 6-8 Sunny Industrial Centre, 1/F
610 Chee Kwo Ling Road, Kowloon
Tel: (852) 27277665 Fax: (852) 2727686
DWG NO. : 1856-SB-CW-3016 REV. : -

圖則登記表 DRAWING REGISTER										
接收日期 Receiving Date (適用於客戶圖則)										
工程名稱 Project Title: 天榮站					年					
工程編號 Project No: J-856					月					
分發予 Distributed To					日					
幕牆T1座 RF收口鋁板					發出日期 Issued Date					
					年	23				
					月	10				
					日	30				
					修訂編號 Revision No.					
圖則編號 Drg. No.	圖則名稱 Drawing Title				-					
J856-RF-LB210	鋁板加工圖				-					
J856-RF-LB211	鋁板加工圖				-					
J856-RF-LB212	鋁板加工圖				-					
J856-RF-LB213	鋁板加工圖				-					
J856-RF-LB214	鋁板加工圖				-					
J856-RF-LB215	鋁板加工圖				-					
J856-RF-LB218	鋁板加工圖				-					
J856-RF-LB219	鋁板加工圖				-					
J856-RF-LB236	鋁板加工圖				-					
J856-RF-LB237	鋁板加工圖				-					
J856-RF-LB243	鋁板加工圖				-					
J856-RF-LB244	鋁板加工圖				-					
J856-RF-LB250	鋁板加工圖				-					
J856-RF-LB251	鋁板加工圖				-					
J856-RF-LB252	鋁板加工圖				-					
J856-RF-LB253	鋁板加工圖				-					
J856-RF-LB255	鋁板加工圖				-					
J856-RF-LB256	鋁板加工圖				-					
J856-RF-LB260	鋁板加工圖				-					
J856-RF-LB261	鋁板加工圖				-					
J856-RF-LB262	鋁板加工圖				-					
J856-RF-LB263	鋁板加工圖				-					
J856-RF-LB264	鋁板加工圖				-					
J856-RF-LB269	鋁板加工圖				-					
J856-RF-LB271	鋁板加工圖				-					
J856-RF-LB272	鋁板加工圖				-					
J856-RF-LB275	鋁板加工圖				-					
J856-RF-LB276	鋁板加工圖				-					
J856-RF-LB278	鋁板加工圖				-					
J856-RF-LB279	鋁板加工圖				-					
J856-RF-LB280	鋁板加工圖				-					
J856-RF-LB283	鋁板加工圖				-					

圖則登記表 DRAWING REGISTER											
工程名稱 Project Title: 天榮站					接收日期 Receiving Date (適用於客戶圖則)						
工程編號 Project No: J-856					年						
分發予 Distributed To 幕牆T1座 RF收口鋁板					月						
					日						
					發出日期 Issued Date						
					年	23					
					月	10					
					日	30					
圖則編號 Drg. No.	圖則名稱 Drawing Title				修訂編號 Revision No.						
J856-RF-LB210A	鋁板加工圖				-						
J856-RF-LB211A	鋁板加工圖				-						
J856-RF-LB212A	鋁板加工圖				-						
J856-RF-LB213A	鋁板加工圖				-						
J856-RF-LB214A	鋁板加工圖				-						
J856-RF-LB215A	鋁板加工圖				-						
J856-RF-LB16A	鋁板加工圖				-						
J856-RF-LB17A	鋁板加工圖				-						
J856-RF-LB18A	鋁板加工圖				-						
J856-RF-LB216A	鋁板加工圖				-						
J856-RF-LB218A	鋁板加工圖				-						
J856-RF-LB219A	鋁板加工圖				-						
J856-RF-LB222A	鋁板加工圖				-						
J856-RF-LB223A	鋁板加工圖				-						
J856-RF-LB224A	鋁板加工圖				-						
J856-RF-LB225A	鋁板加工圖				-						
J856-RF-LB226A	鋁板加工圖				-						
J856-RF-LB234A	鋁板加工圖				-						
J856-RF-LB235A	鋁板加工圖				-						
J856-RF-LB236A	鋁板加工圖				-						
J856-RF-LB237A	鋁板加工圖				-						
J856-RF-LB244A	鋁板加工圖				-						
J856-RF-LB249A	鋁板加工圖				-						
J856-RF-LB253A	鋁板加工圖				-						
J856-RF-LB254A	鋁板加工圖				-						
J856-RF-LB255A	鋁板加工圖				-						
J856-RF-LB256A	鋁板加工圖				-						
J856-RF-LB260A	鋁板加工圖				-						
J856-RF-LB262A	鋁板加工圖				-						
J856-RF-LB263A	鋁板加工圖				-						
J856-RF-LB264A	鋁板加工圖				-						
J856-RF-LB269A	鋁板加工圖				-						

圖則登記表 DRAWING REGISTER											
工程名稱 Project Title: 天榮站					接收日期 Receiving Date (適用於客戶圖則)						
工程編號 Project No: J-856					年						
分發予 Distributed To 幕牆T1座 RF收口鋁板					月						
					日						
					發出日期 Issued Date						
					年	23					
					月	10					
					日	30					
圖則編號 Drg. No.	圖則名稱 Drawing Title				修訂編號 Revision No.						
J856-RF-LB271A	鋁板加工圖				-						
J856-RF-LB272A	鋁板加工圖				-						
J856-RF-LB276A	鋁板加工圖				-						
J856-RF-LB277A	鋁板加工圖				-						
J856-RF-LB284A	鋁板加工圖				-						
J856-RF-LB285A	鋁板加工圖				-						
J856-RF-LB286A	鋁板加工圖				-						
J856-RF-LB287A	鋁板加工圖				-						
J856-RF-LB288A	鋁板加工圖				-						
J856-RF-LB289A	鋁板加工圖				-						
J856-RF-LB215B	鋁板加工圖				-						
J856-RF-LB16B	鋁板加工圖				-						
J856-RF-LB17B	鋁板加工圖				-						
J856-RF-LB18B	鋁板加工圖				-						
J856-RF-LB226B	鋁板加工圖				-						
J856-RF-LB285B	鋁板加工圖				-						
J856-RF-LB286B	鋁板加工圖				-						
J856-RF-LB287B	鋁板加工圖				-						
J856-T1-LB290	鋁板加工圖				-						
J856-T1-LB291	鋁板加工圖				-						
J856-T1-LB292	鋁板加工圖				-						
J856-T1-LB293	鋁板加工圖				-						
J856-T1-LB301	鋁板加工圖				-						
J856-T1-LB311	鋁板加工圖				-						
J856-T1-LB312	鋁板加工圖				-						
J856-T1-LB313	鋁板加工圖				-						
J856-T1-LB314	鋁板加工圖				-						
J856-T1-LB315	鋁板加工圖				-						
J856-T1-LB316	鋁板加工圖				-						
J856-T1-LB290A	鋁板加工圖				-						
J856-T1-LB291A	鋁板加工圖				-						
J856-T1-LB292A	鋁板加工圖				-						

圖則登記表 DRAWING REGISTER										
工程名稱 Project Title: 天榮站					接收日期 Receiving Date (適用於客戶圖則)					
工程編號 Project No: J-856					年					
分發予 Distributed To 幕牆T1座 RF收口鋁板					月					
					日					
					年	23				
					月	10				
					日	30				
圖則編號 Drg. No.		圖則名稱 Drawing Title			修訂編號 Revision No.					
J856-T1-LB293A		鋁板加工圖			-					
J856-T1-LB294A		鋁板加工圖			-					
J856-T1-LB295A		鋁板加工圖			-					
J856-T1-LB296A		鋁板加工圖			-					
J856-T1-LB297A		鋁板加工圖			-					
J856-T1-LB298A		鋁板加工圖			-					
J856-T1-LB299A		鋁板加工圖			-					
J856-T1-LB300A		鋁板加工圖			-					
J856-T1-LB301A		鋁板加工圖			-					
J856-T1-LB305A		鋁板加工圖			-					
J856-T1-LB311A		鋁板加工圖			-					
J856-T1-LB312A		鋁板加工圖			-					
J856-T1-LB313A		鋁板加工圖			-					
J856-T1-LB314A		鋁板加工圖			-					
J856-T1-LB315A		鋁板加工圖			-					
J856-T1-LB316A		鋁板加工圖			-					
J856-T1-LB317A		鋁板加工圖			-					
J856-T1-LB318A		鋁板加工圖			-					
J856-T1-LB290B		鋁板加工圖			-					
J856-T1-LB291B		鋁板加工圖			-					
J856-T1-LB311B		鋁板加工圖			-					
J856-T1-LB312B		鋁板加工圖			-					
J856-T1-LB313B		鋁板加工圖			-					
J856-T1-LB314B		鋁板加工圖			-					
J856-T1-LB315B		鋁板加工圖			-					
J856-T1-LB316B		鋁板加工圖			-					
J856-T1-LB319		鋁板加工圖			-					
J856-T1-LB322		鋁板加工圖			-					
J856-T1-LB323		鋁板加工圖			-					
J856-T1-LB324		鋁板加工圖			-					
J856-T1-LB325		鋁板加工圖			-					
J856-T1-LB326		鋁板加工圖			-					

圖則登記表 DRAWING REGISTER									
工程名稱 Project Title: 天榮站					接收日期 Receiving Date (適用於客戶圖則)				
工程編號 Project No: J-856					年				
分發予 Distributed To					月				
幕牆T1座 RF收口鋁板					日				
					發出日期 Issued Date				
					年	23			
					月	10			
					日	30			
圖則編號 Drg. No.		圖則名稱 Drawing Title			修訂編號 Revision No.				
J856-T1-LB327		鋁板加工圖			-				
J856-T1-LB329		鋁板加工圖			-				
J856-T1-LB330		鋁板加工圖			-				
J856-T1-LB332		鋁板加工圖			-				
J856-T1-LB319A		鋁板加工圖			-				
J856-T1-LB322A		鋁板加工圖			-				
J856-T1-LB323A		鋁板加工圖			-				
J856-T1-LB324A		鋁板加工圖			-				
J856-T1-LB325A		鋁板加工圖			-				
J856-T1-LB326A		鋁板加工圖			-				
J856-T1-LB327A		鋁板加工圖			-				
J856-T1-LB329A		鋁板加工圖			-				
J856-T1-LB330A		鋁板加工圖			-				
J856-T1-LB331A		鋁板加工圖			-				
J856-T1-LB332A		鋁板加工圖			-				
J856-T1-LB333A		鋁板加工圖			-				
J856-T1-LB330B		鋁板加工圖			-				
J856-T1-LB331B		鋁板加工圖			-				
J856-T1-LB332B		鋁板加工圖			-				
J856-T1-LB333B		鋁板加工圖			-				
J856-SD-CW-3010		鋁板安裝位置圖			-				
J856-SD-CW-3011		鋁板安裝位置圖			-				
J856-SD-CW-3016		鋁板安裝位置圖			-				
J856-SD-CW-3012		鋁板安裝位置圖			-				
		鋁板安裝位置圖			-				

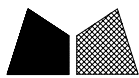

美特鋁質 有限公司
MIDI Aluminium Fabricator Ltd.

工程號	J-856	地盤	天榮站
-----	-------	----	-----

序號	物料編號	數量	長度L	A	N		B
1	J856-RF-LB210	1	1075	87.5	300	x 3	87.5

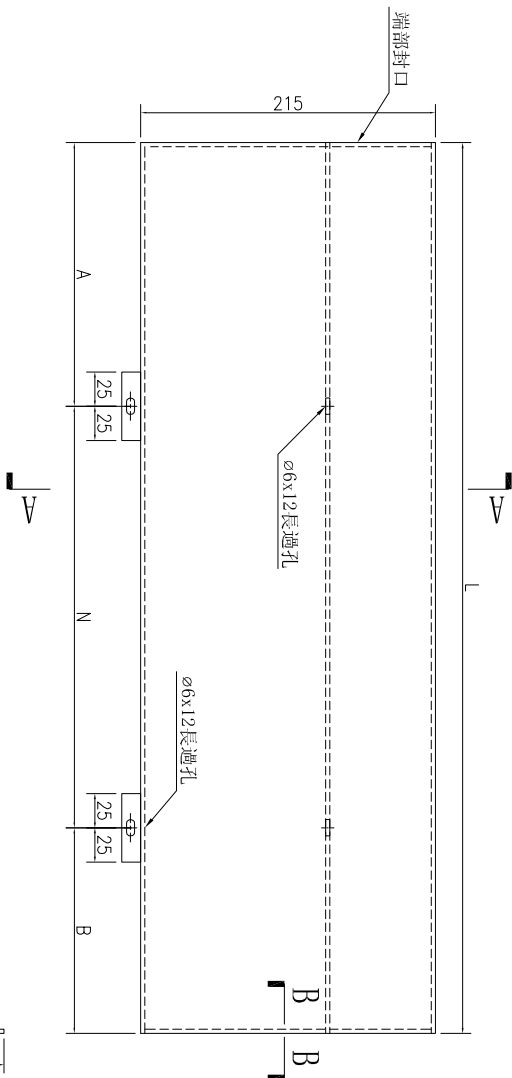
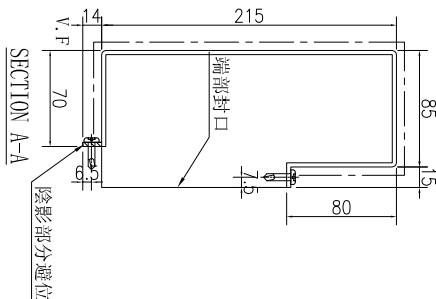
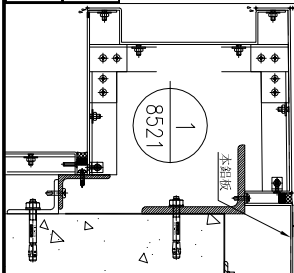

名稱	鋁板加工圖	制圖	林仁安	2023.10.20	修改		
材料	3mm 鋁板	復核			日期		
顏色	UCT542919XL-3	批准			圖號	J856-RF-LB210	



工程號	J-856	地盤	天樂站
-----	-------	----	-----

序號	物料編號	數量	長度L	長度L1	A	N		B	
1	J856-RF-LB211	1	886	671	130	300	X	2	156
2	J856-RF-LB16	1	1731	1516	115.5	300	X	5	115.5
3	J856-RF-LB217	1	1803.5	1588.5	151.75	300	X	5	151.75
4	J856-RF-LB225	1	678.5	463.5	189.25	300	X	1	189.25
5	J856-RF-LB230	1	1516	1301	158	300	X	4	158
6	J856-RF-LB232	1	941	726	170.5	300	X	2	170.5
7	J856-RF-LB239	1	618.5	403.5	159.25	300	X	1	159.25
8	J856-RF-LB241	1	616	401	158	300	X	1	158
9	J856-RF-LB285	1	1853	1638	176.5	300	X	5	176.5

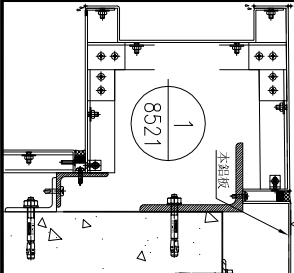
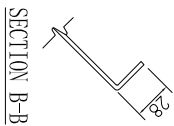
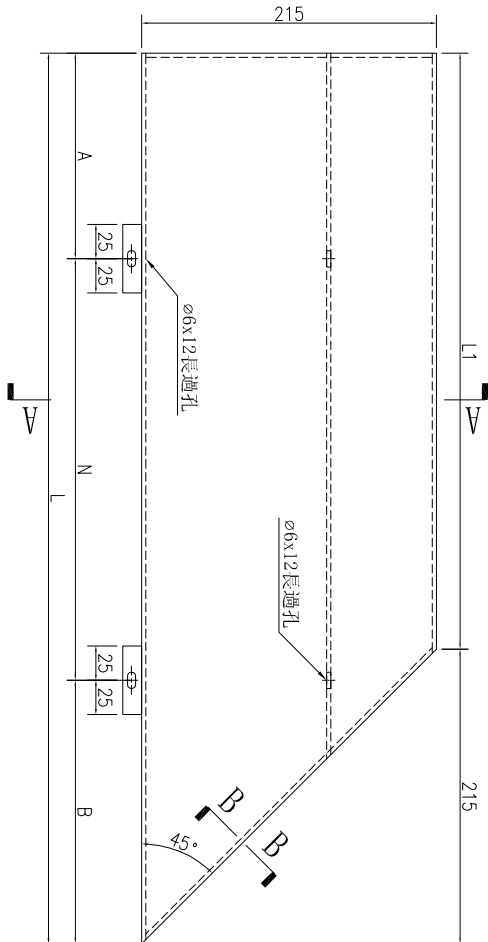
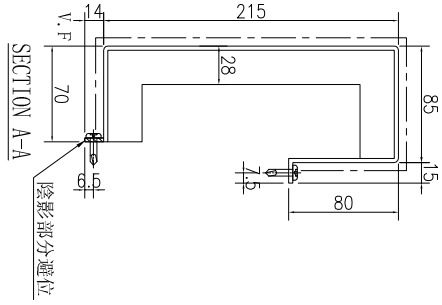

名稱	鋁板加工圖	制圖	林仁安	2023.10.20	修改		
材料	3mm鋁板	復核			日期		
顏色	UCT542919XL-3	批准			圖號	J856-RF-LB211	



工程號 J-856 地盤 天榮站

序號	物料編號	數量	長度L	長度L1	A	N		B
1	J856-RF-LB212	1	1481	1266	120	300	X 4	161
2	J856-RF-LB17	1	703.5	488.5	201.75	300	X 1	201.75
3	J856-RF-LB220	1	1013	798	206.5	300	X 2	206.5
4	J856-RF-LB226	1	1730.5	1515.5	80	300	X 5	150.5
5	J856-RF-LB231	1	941	726	170.5	300	X 2	170.5
6	J856-RF-LB233	1	516	301	50	300	X 1	166
7	J856-RF-LB240	1	616	401	158	300	X 1	158
8	J856-RF-LB242	1	781	566	240.5	300	X 1	240.5
9	J856-RF-LB245	1	1765.5	1550.5	132.75	300	X 5	132.75
10	J856-RF-LB286	1	890.5	675.5	145.25	300	X 2	145.25

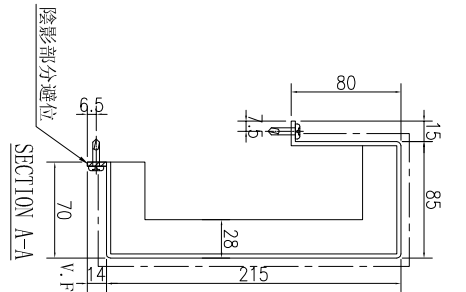
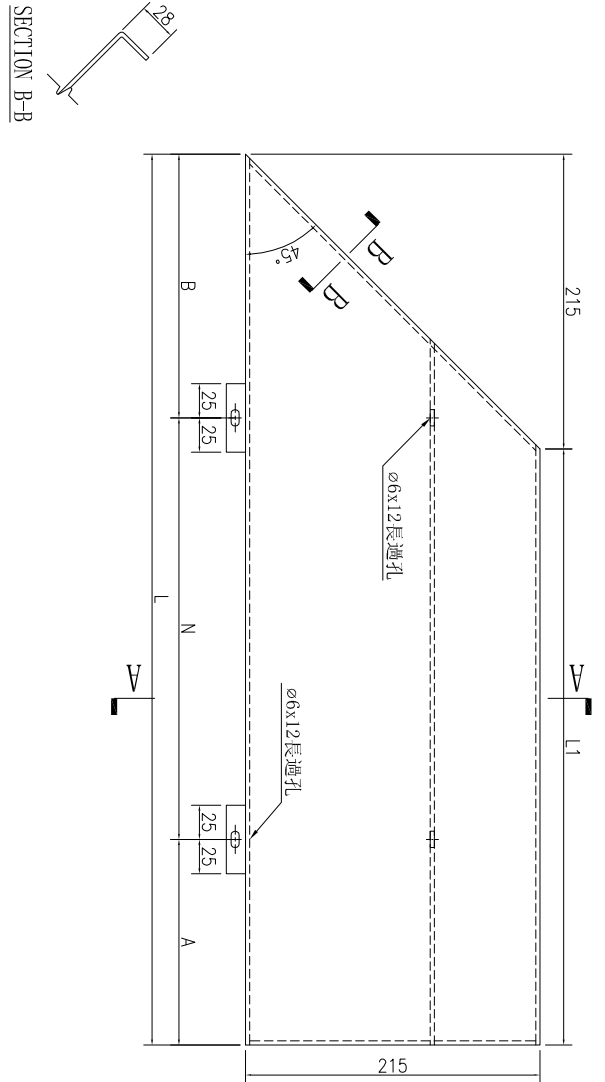
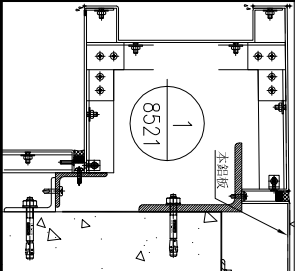

名稱	鋁板加工圖	制圖	林仁安	2023.10.20	修改	
材料	3mm鋁板	復核			日期	
顏色	UCT542919XL-3	批准			圖號	J856-RF-LB212



美特鋁質 有限公司
MIDI Aluminium Fabricator Ltd.

工程號	J-856	地盤	天樂站
-----	-------	----	-----

序號	物料編號	數量	長度L	A	N		B
1	J856-RF-LB213	2	1677.5	88.75	300	X	5
2	J856-RF-LB221	1	1192.5	146.25	300	X	3
3	J856-RF-LB222	1	1017.5	58.75	300	X	3
4	J856-RF-LB229	1	1705	102.5	300	X	5
5	J856-RF-LB246	2	1954.5	77.25	300	X	6
6	J856-RF-LB249	1	1160	130	300	X	3
7	J856-RF-LB284	1	1107.5	103.75	300	X	3

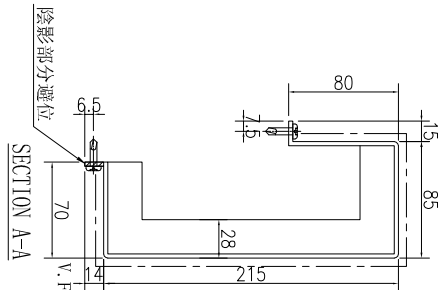
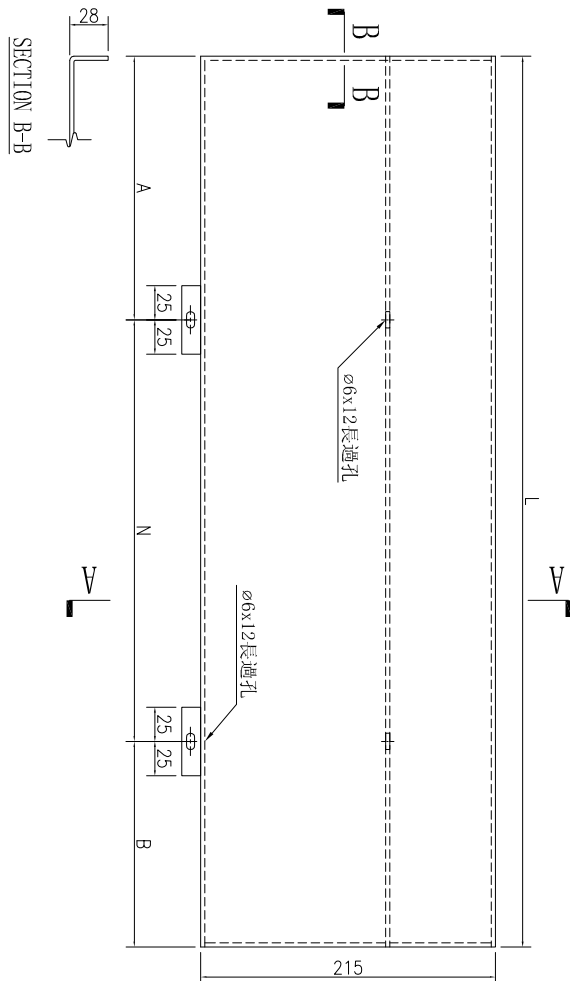
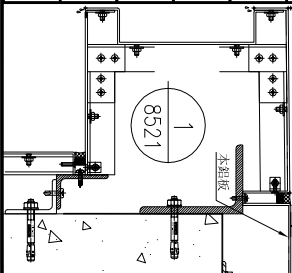

名稱	鋁板加工圖	制圖	林仁安	2023.10.20	修改		
材料	3mm 鋁板	復核			日期		
顏色	UCT542919XL-3	批准			圖號	J856-RF-LB213	



工程號	J-856	地盤	天榮站
-----	-------	----	-----

序號	物料編號	數量	長度L	長度L1	A	N		B
1	J856-RF-LB214	1	2180	1965	82.5	300	X	6
2	J856-RF-LB18	1	1589	1374	87	300	X	4
3	J856-RF-LB223	1	1513.5	1298.5	49.25	300	X	4
4	J856-RF-LB227	1	1576	1361	80.5	300	X	4
5	J856-RF-LB234	1	1101	886	143	300	X	2
6	J856-RF-LB247	1	2450.5	2235.5	67.75	300	X	7
7	J856-RF-LB287	1	1575.5	1360.5	80.25	300	X	4

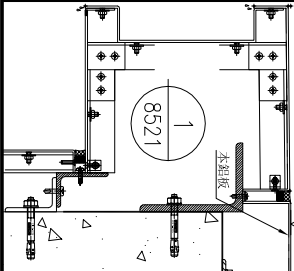
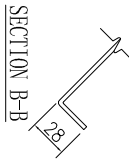
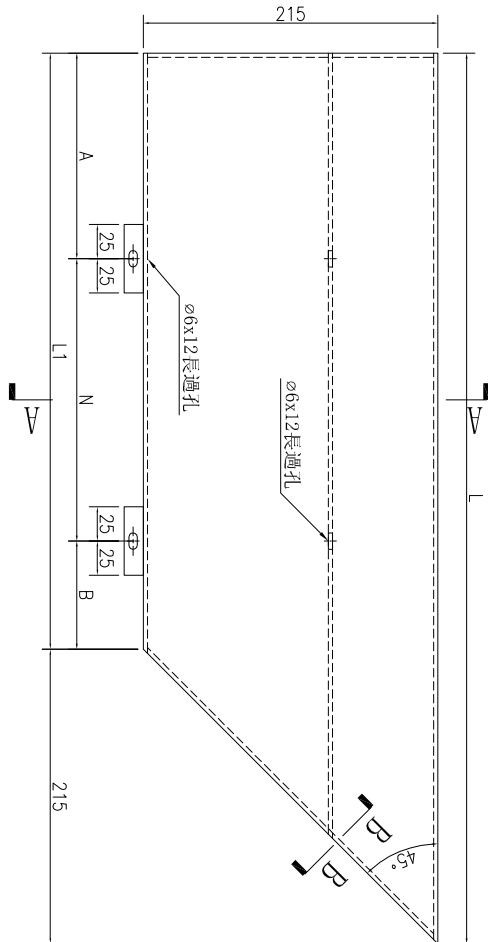
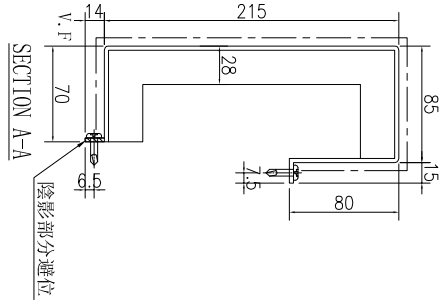

名稱	鋁板加工圖	制圖	林仁安	2023.10.20	修改		
材料	3mm鋁板	復核			日期		
顏色	UCT542919XL-3	批准			圖號	J856-RF-LB214	



工程號	J-856	地盤	天榮站
-----	-------	----	-----

序號	物料編號	數量	長度L	長度L1	A	N	B
1	J856-RF-LB215	1	1940	1725	112.5	300	112.5
2	J856-RF-LB216	1	2487.5	2272.5	86.25	300	86.25
3	J856-RF-LB224	1	1613.5	1398.5	99.25	300	99.25
4	J856-RF-LB228	1	2201	1986	93	300	93
5	J856-RF-LB235	1	1246	1031	65.5	300	65.5
6	J856-RF-LB238	1	1203.5	988.5	44.25	300	44.25
7	J856-RF-LB248	1	1562.5	1347.5	73.75	300	73.75
8	J856-RF-LB288	1	1203	988	44	300	44

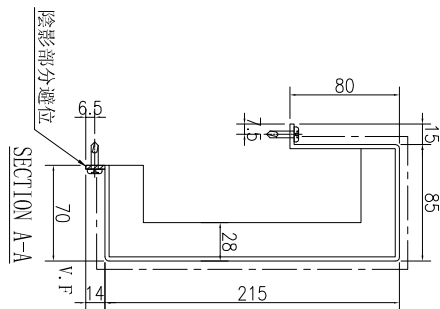
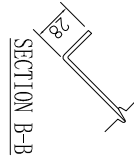
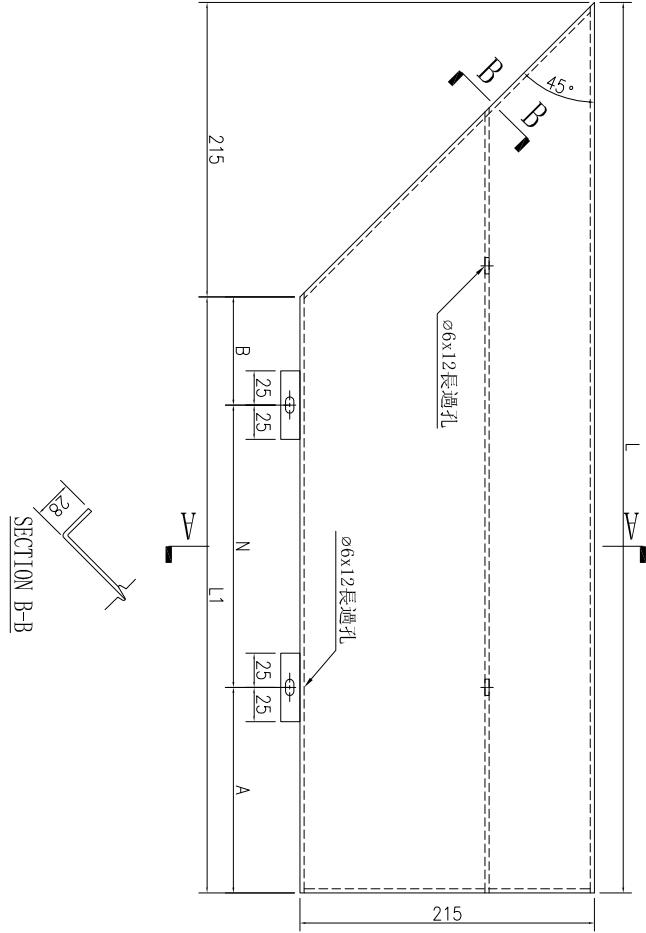
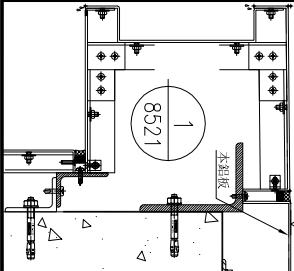

名稱	鋁板加工圖	制圖	林仁安	2023.10.20	修改		
材料	3mm 鋁板	復核			日期		
顏色	UCT542919XL-3	批准			圖號	J856-RF-LB215	



工程號	J-856	地盤	天榮站
-----	-------	----	-----

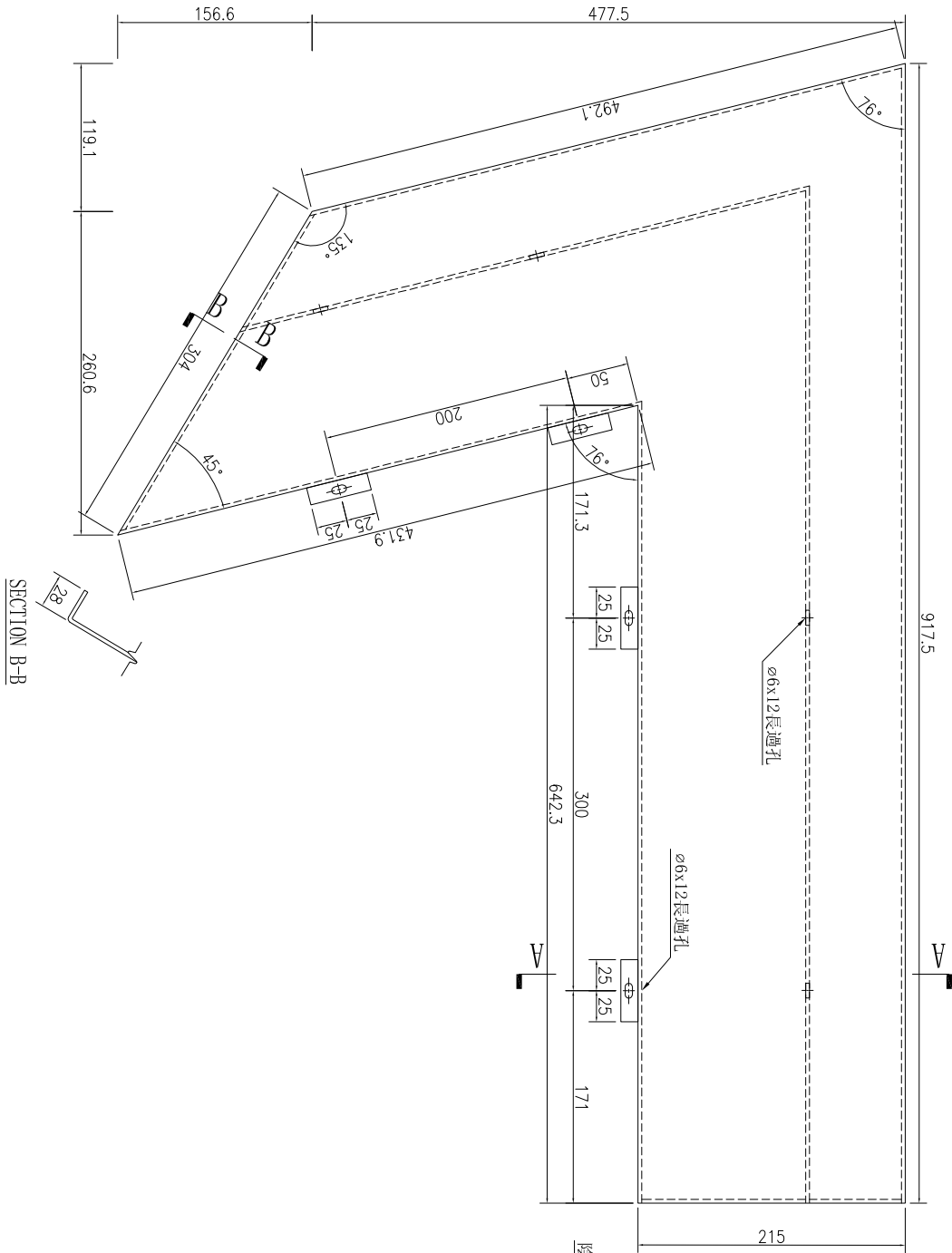

SECTION B-B

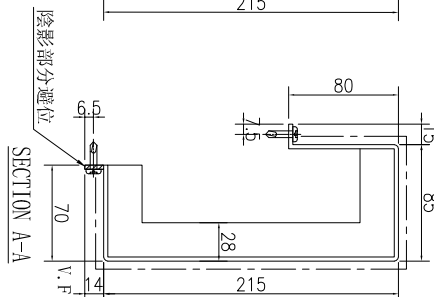
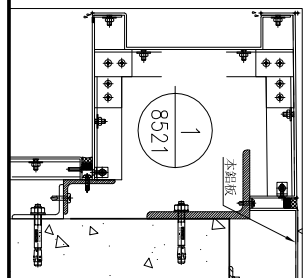

数量	备注
1	

名稱	鋁板加工圖	制圖	林仁安	2023.10.26	修改		
材料	3mm鋁板	復核			日期		
顏色	UCT542919XL-3	批准			圖號	J856-RF-LB218	



工程號	J-856	地盤	天榮站
-----	-------	----	-----

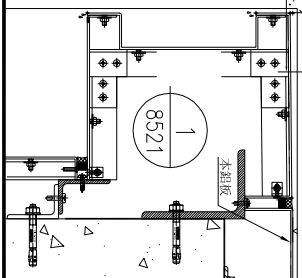
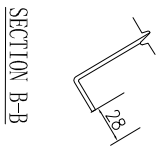
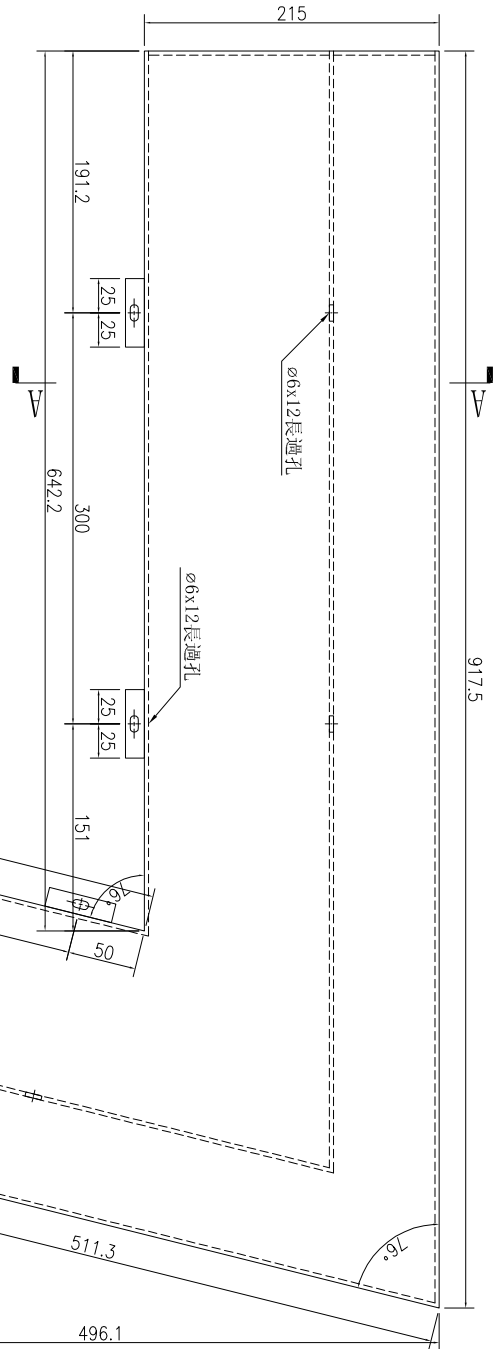
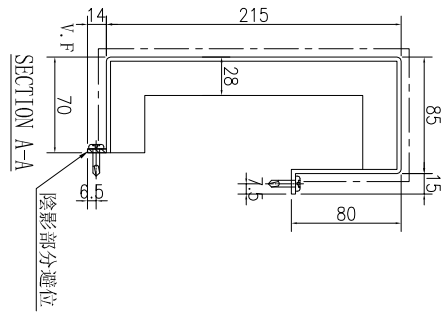

数量	备注
1	

名稱	鋁板加工圖	制圖	林仁安	2023.10.26	修改		
材料	3mm 鋁板	復核			日期		
顏色	UCT542919XL-3	批准			圖號	J856-RF-LB219	



美特鋁質 有限公司
MIDI Aluminium Fabricator Ltd.

工程號 J-856 地盤 天榮站

序號	物料編號	數量	長度L	A	N		B
1	J856-RF-LB236	1	850	125	300	X	2
2	J856-RF-LB289	1	717.5	58.75	300	X	2

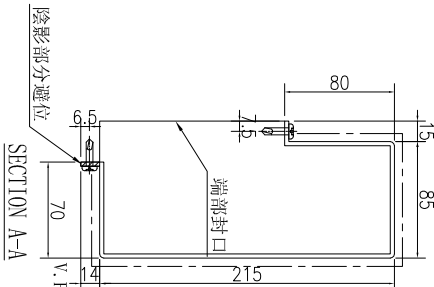
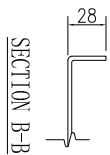
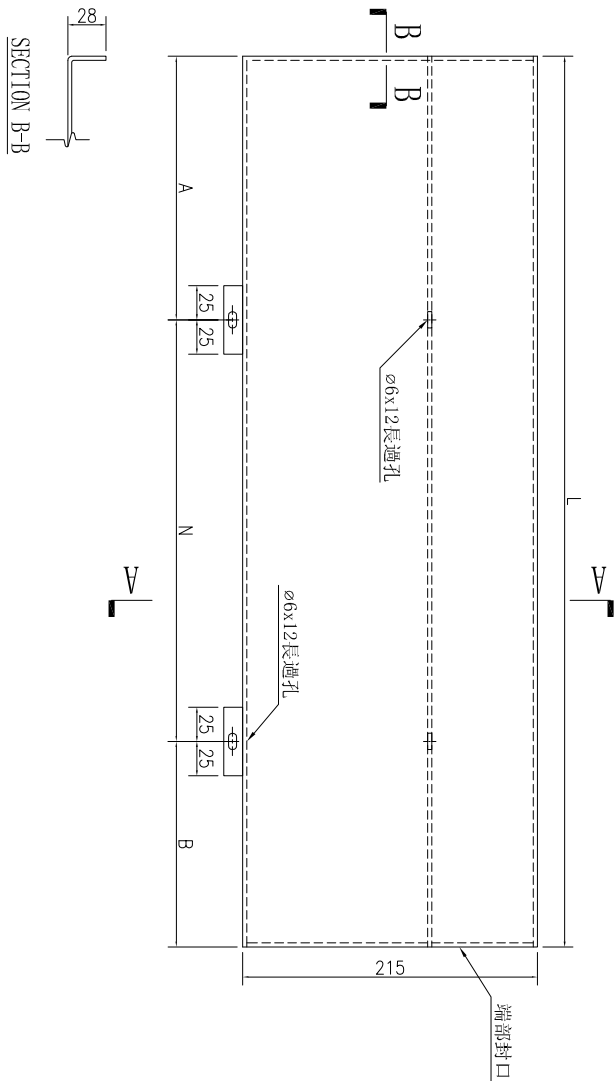
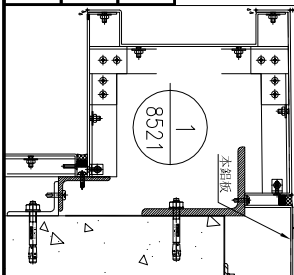

名稱	鋁板加工圖	制圖	林仁安	2023.10.20	修改		
材料	3mm 鋁板	復核			日期		
顏色	UCT542919XL-3	批准			圖號	J856-RF-LB236	

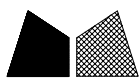

美特鋁質 有限公司
MIDI Aluminium Fabricator Ltd.

工程號

J-856

地盤

天榮站

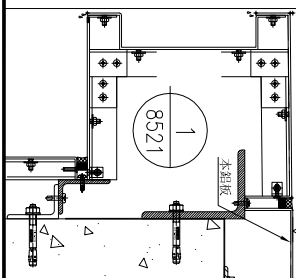
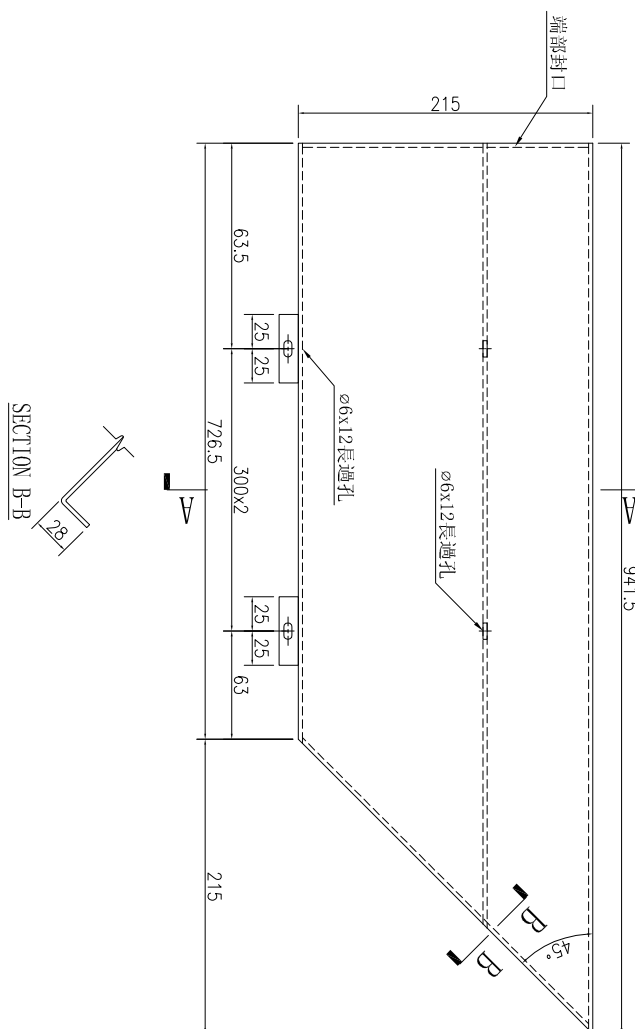
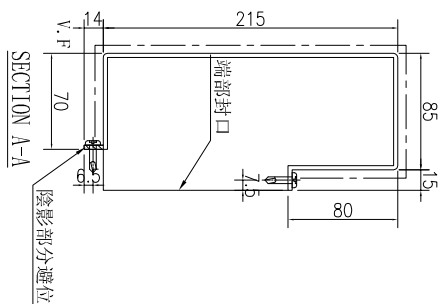

数量	备注
1	

名稱	鋁板加工圖	制圖	林仁安	2023.10.20	修改		
材料	3mm鋁板	復核			日期		
顏色	UCT542919XL-3	批准			圖號	J856-RF-LB237	

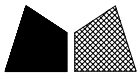

工程號	J-856	地盤	天榮站
-----	-------	----	-----

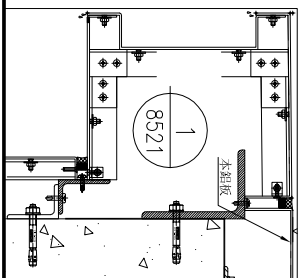
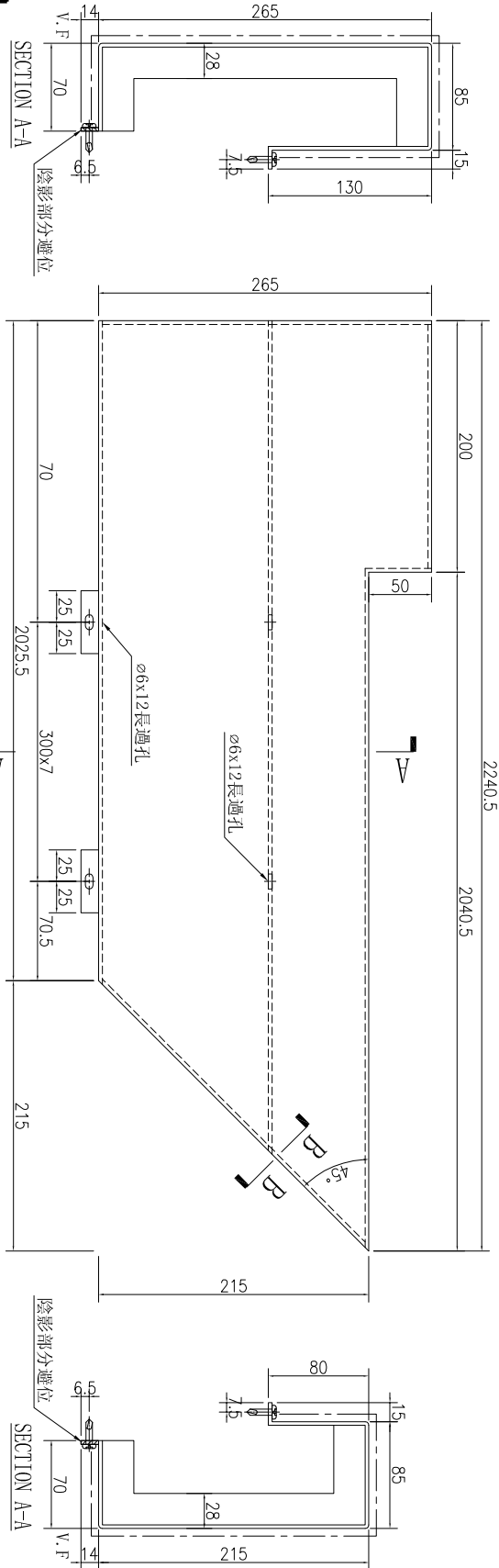

数量	备注
1	

名稱	鋁板加工圖	制圖	林仁安	2023.10.20	修改		
材料	3mm鋁板	復核			日期		
顏色	UCT542919XL-3	批准			圖號	J856-RF-LB243	

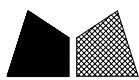

美特鋁質 有限公司
MIDI Aluminium Fabricator Ltd.

工程號 J-856 地盤 天榮站

序號	物料編號	數量	長度L	長度L1	A	N	B
1	J856-RF-LB244	1	561.5	346.5	73.25	200	73.25

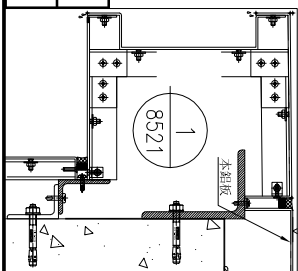
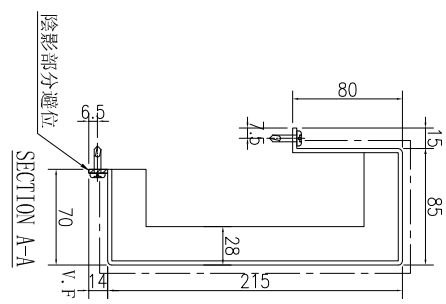
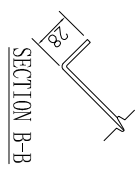
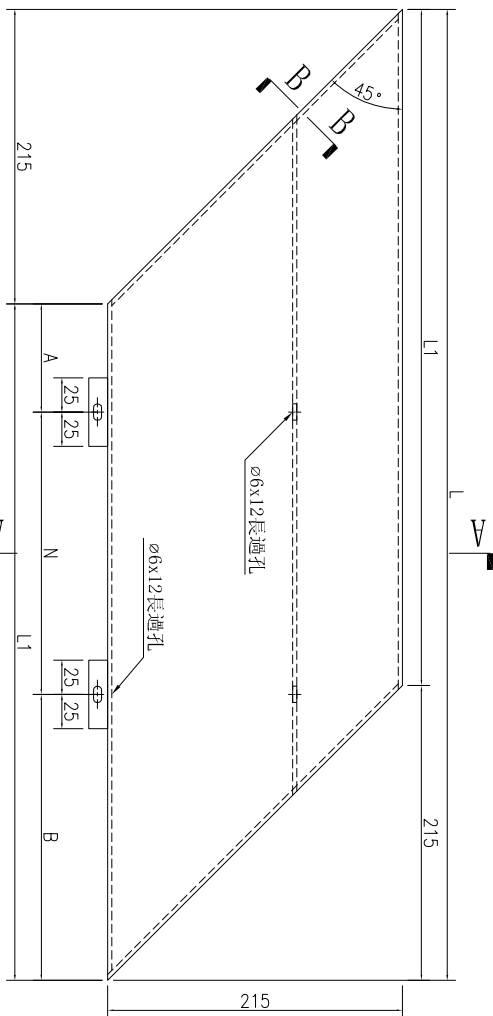

名稱	鋁板加工圖	制圖	林仁安	2023.10.20	修改		
材料	3mm 鋁板	復核			日期		
顏色	UCT542919XL-3	批准			圖號	J856-RF-LB244	

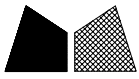

工程號

J-856

地盤

天榮站

SECTION B-B

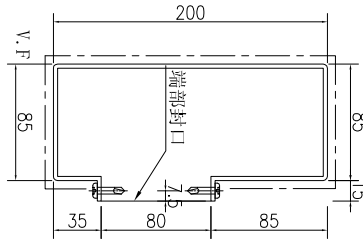

B

A

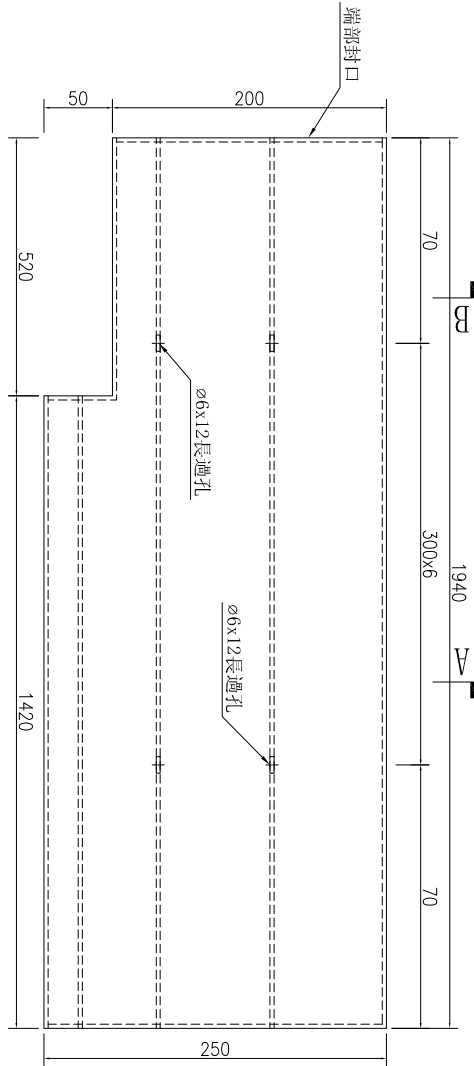

SECTION A-A

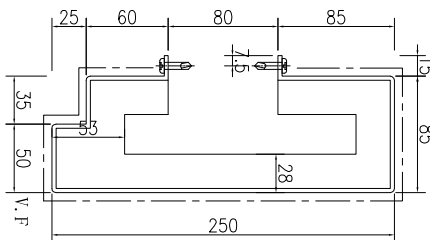

数量	备注
1	

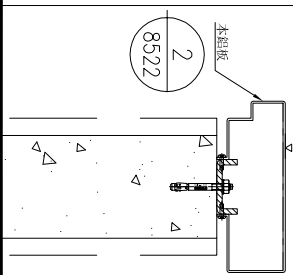

名稱	鋁板加工圖	制圖	林仁安	2023.10.20	修改		
材料	3mm 鋁板	復核			日期		
顏色	UCT542919XL-3	批准			圖號	J856-RF-LB250	

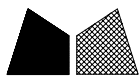

美特鋁質 有限公司
MIDI Aluminium Fabricator Ltd.

工程號 J-856 地盤 天榮站

序號	物料編號	數量	長度L	A	N		B
1	J856-RF-LB251	1	1356	78	300	X	4
2	J856-RF-LB282	1	1305	52.5	300	X	4

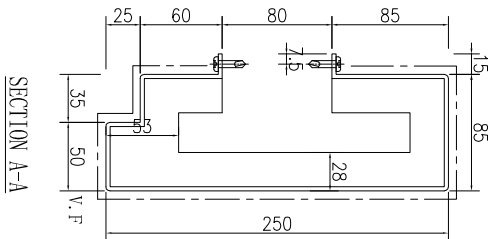
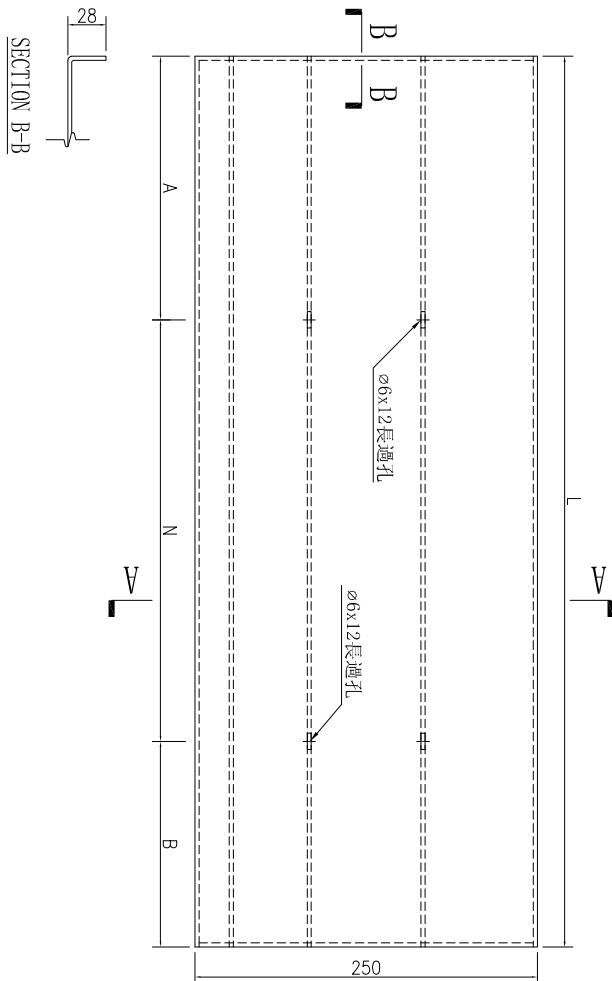
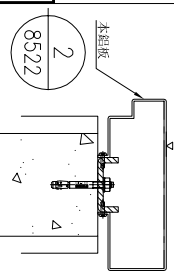

名稱	鋁板加工圖	制圖	林仁安	2023.10.20	修改		
材料	3mm 鋁板	復核			日期		
顏色	UCT542919XL-3	批准			圖號	J856-RF-LB251	

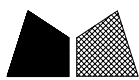

美特鋁質 有限公司
MIDI Aluminium Fabricator Ltd.

工程號	J-856	地盤	天榮站
-----	-------	----	-----

序號	物料編號	數量	長度L	長度L1	A	N		B
1	J856-RF-LB252	1	1690	1440	120	300	x 4	120

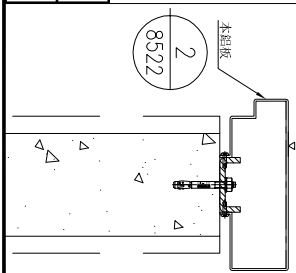
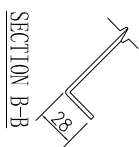
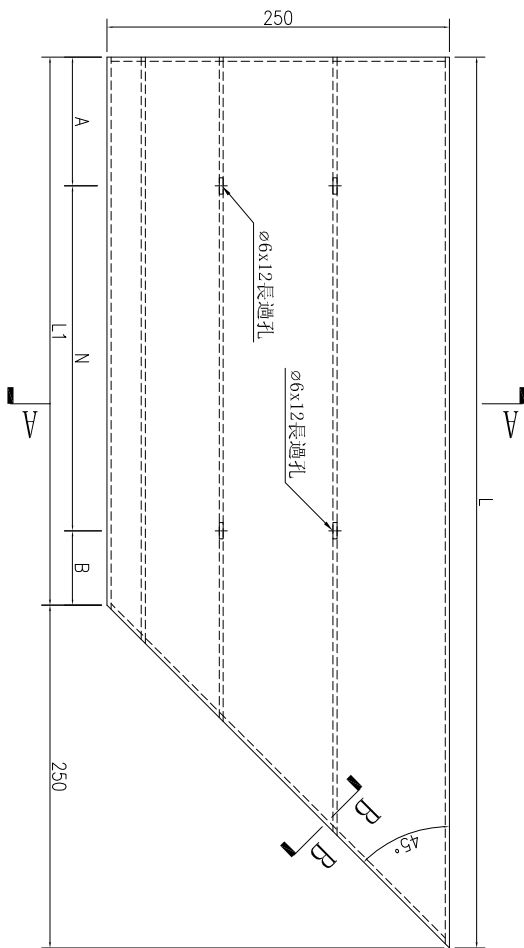
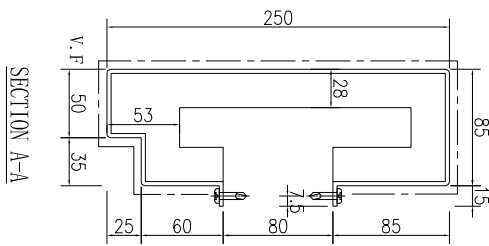

名稱	鋁板加工圖	制圖	林仁安	2023.10.20	修改		
材料	3mm 鋁板	復核			日期		
顏色	UCT542919XL-3	批准			圖號	J856-RF-LB252	

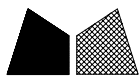

美特鋁質 有限公司
MIDI Aluminium Fabricator Ltd.

工程號	J-856	地盤	天榮站
-----	-------	----	-----

序號	物料編號	數量	長度L	長度L1	A	N		B
1	J856-RF-LB253	1	1960	1710	105	300	x 5	105

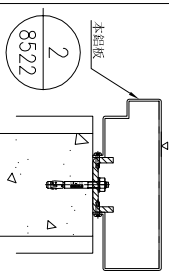
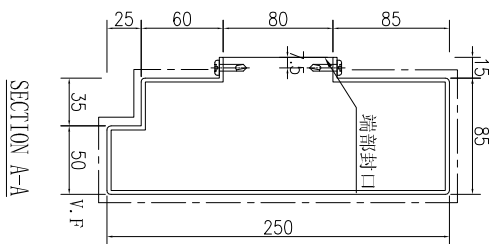
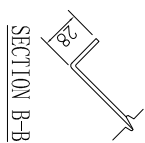
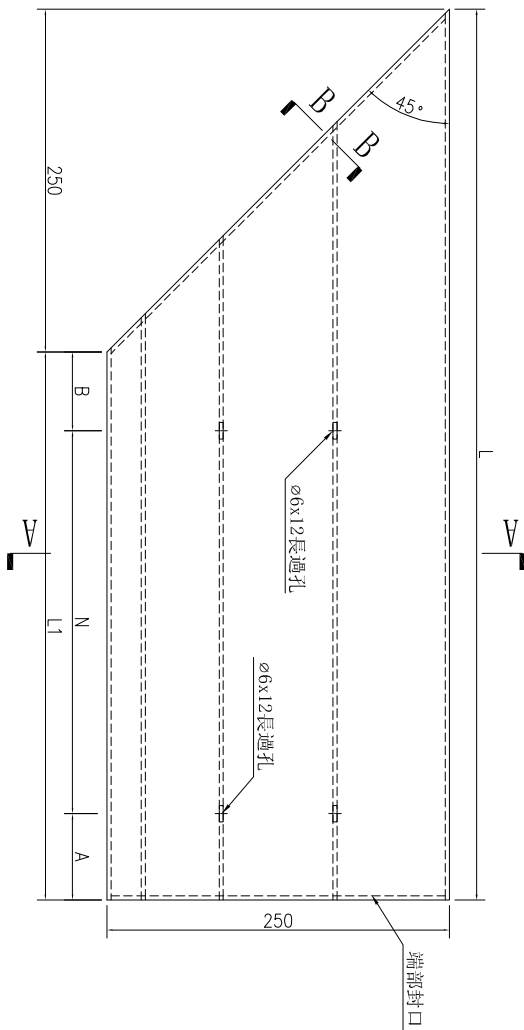

名稱	鋁板加工圖	制圖	林仁安	2023.10.20	修改		
材料	3mm 鋁板	復核			日期		
顏色	UCT542919XL-3	批准			圖號	J856-RF-LB253	



美特鋁質 有限公司
MIDI Aluminium Fabricator Ltd.

工程號

J-856

地盤

天榮站

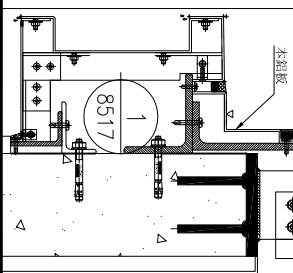
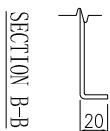
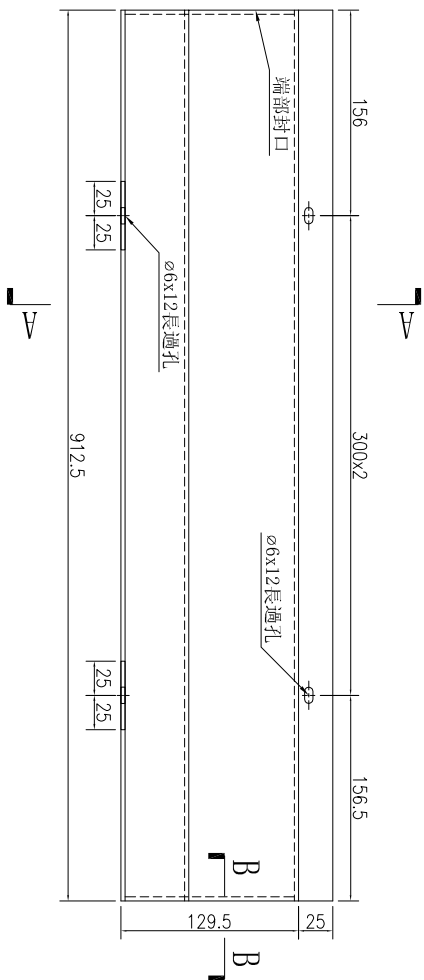
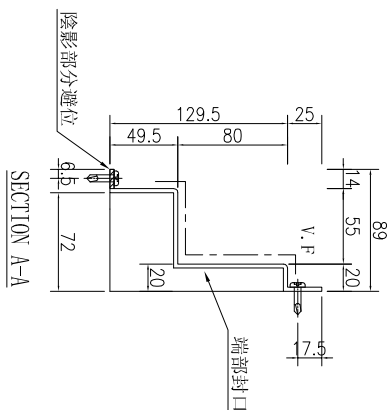

数量	1
备注	

名稱	鋁板加工圖	制圖	林仁安	2023.10.20	修改		
材料	3mm 鋁板	復核			日期		
顏色	UCT542919XL-3	批准			圖號	J856-RF-LB255	



工程號 J-856 地盤 天榮站

序號	物料編號	數量	長度L	A	N	B
1	J856-RF-LB256	1	1102.5	101.25	300	101.25
2	J856-RF-LB257	1	710.5	55.25	300	55.25
3	J856-RF-LB258	1	1605	52.5	300	52.5
4	J856-RF-LB259	1	1630	65	300	65
5	J856-RF-LB267	2	1905	52.5	300	52.5
6	J856-T1-LB331	1	1245	172.5	300	172.5
7	J856-T1-LB333	1	1680	90	300	90
8	J856-T1-LB334	1	1030	65	300	65

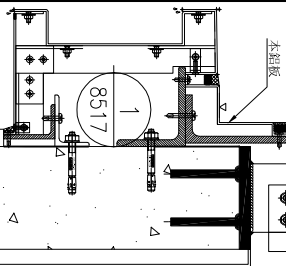
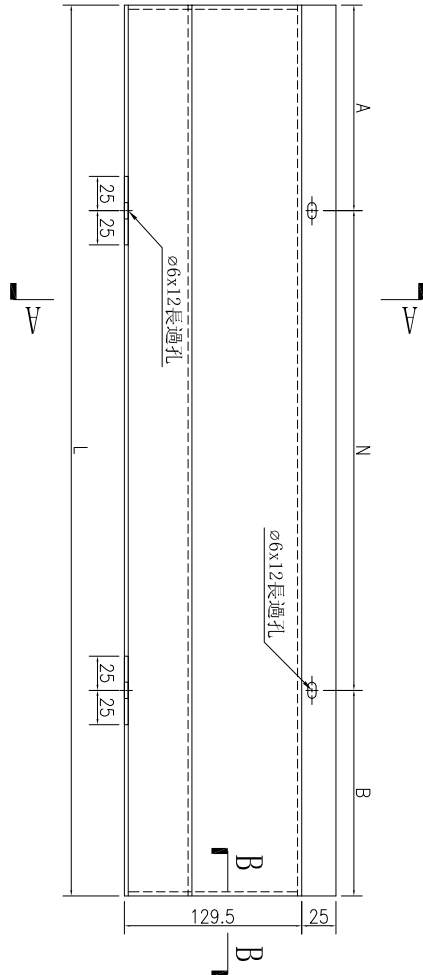
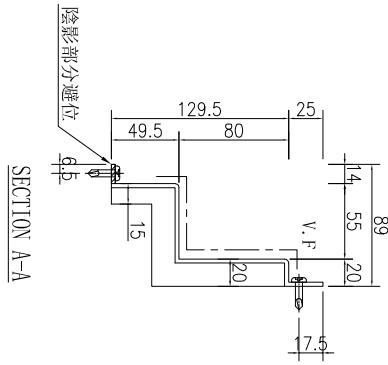

名稱	鋁板加工圖	制圖	林仁安	2023.10.20	修改		
材料	3mm鋁板	復核			日期		
顏色	UCT542919XL-3	批准			圖號	J856-RF-LB256	



工程號	J-856	地盤	天榮站
-----	-------	----	-----

序號	物料編號	數量	長度L	長度L1	A	N	B
1	J856-RF-LB260	1	1516	1441	158	300	158
2	J856-RF-LB265	1	816	741	108	300	108
3	J856-RF-LB268	1	1716	1641	108	300	108
4	J856-T1-LB320	1	1928.5	1853.5	64.25	300	64.25
5	J856-T1-LB328	1	966	891	33	300	33
6	J856-T1-LB335	1	916	841	158	300	158
7	J856-T1-LB338	1	903.5	828.5	151.75	300	151.75

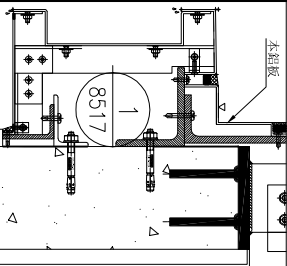
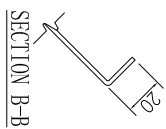
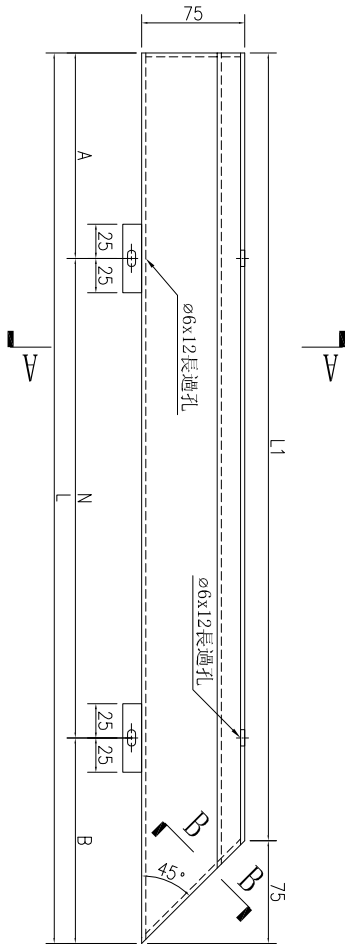
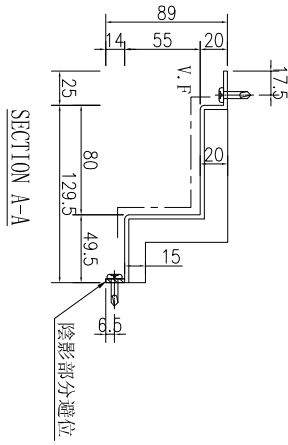

名稱	鋁板加工圖	制圖	林仁安	2023.10.20	修改		
材料	3mm鋁板	復核			日期		
顏色	UCT542919XL-3	批准			圖號	J856-RF-LB260	

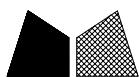

美特鋁質 有限公司
MIDI Aluminium Fabricator Ltd.

工程號	J-856	地盤	天榮站
-----	-------	----	-----

序號	物料編號	數量	長度L	長度L1	A	N		B
1	J856-RF-LB261	1	1010	935	55	X	3	55
2	J856-RF-LB266	1	1716	1641	108	X	5	108
3	J856-RF-LB273	1	1791	1716	145.5	X	5	145.5
3	J856-T1-LB321	1	1928.5	1853.5	64.25	X	6	64.25

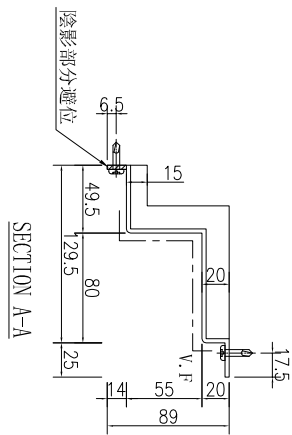
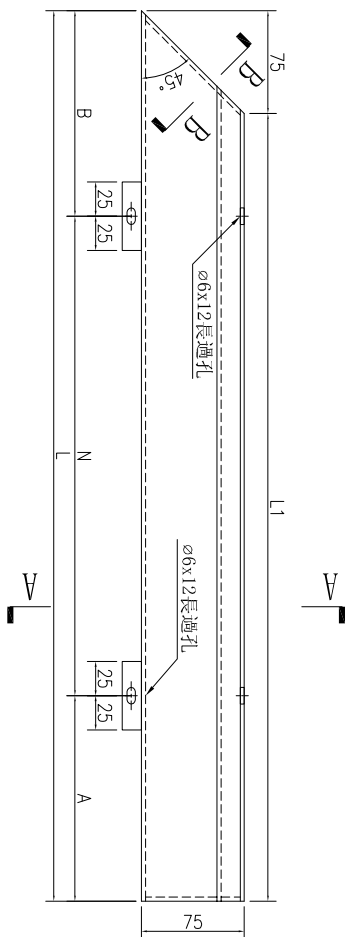
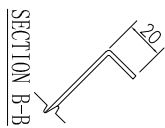
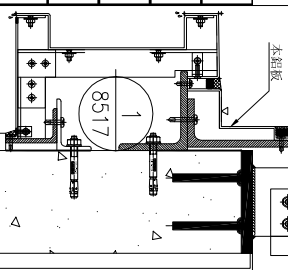

名稱	鋁板加工圖	制圖	林仁安	2023.10.20	修改		
材料	3mm鋁板	復核			日期		
顏色	UCT542919XL-3	批准			圖號	J856-RF-LB261	



美特鋁質 有限公司
MIDI Aluminium Fabricator Ltd.

工程號

J-856

地盤

天榮站

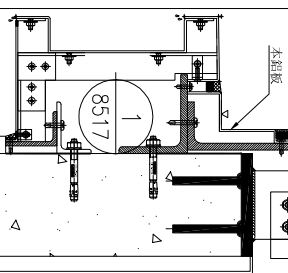
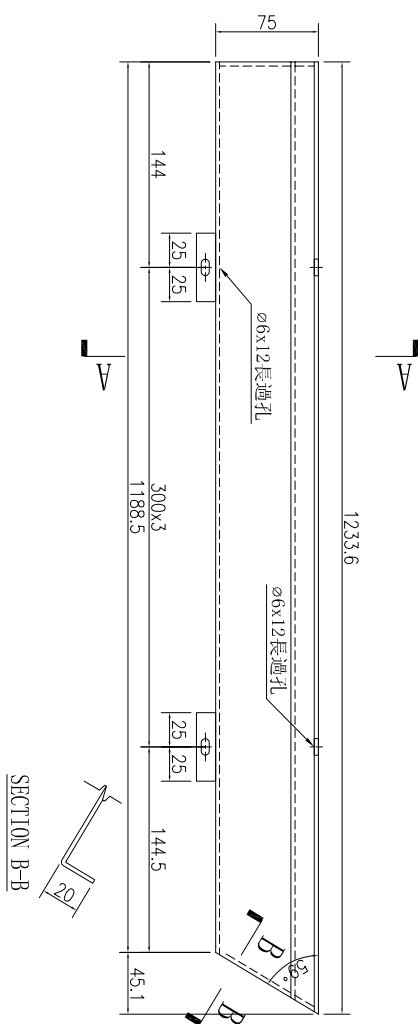
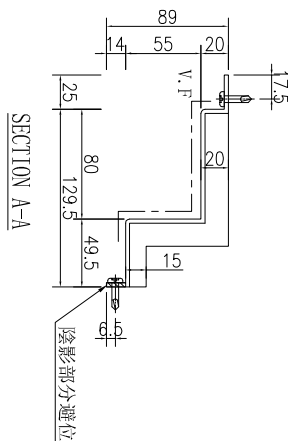

数量	备注
1	

名稱	鋁板加工圖	制圖	林仁安	2023.10.20	修改		
材料	3mm 鋁板	復核			日期		
顏色	UCT542919XL-3	批准			圖號	J856-RF-LB262	



工程號

J-856

地盤

天榮站

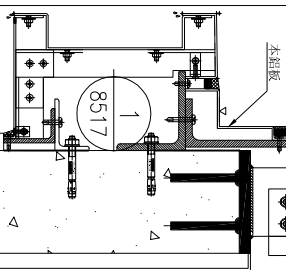
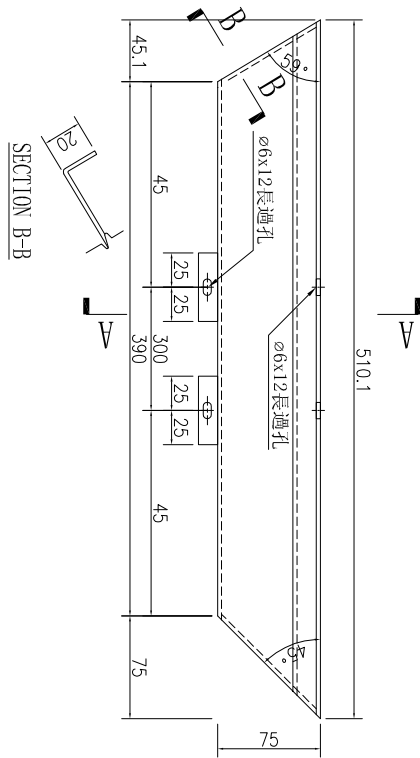
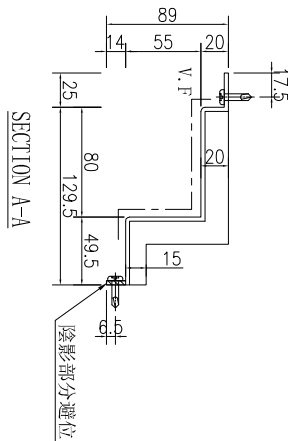

数量	1
备注	

名稱	鋁板加工圖	制圖	林仁安	2023.10.20	修改		
材料	3mm 鋁板	復核			日期		
顏色	UCT542919XL-3	批准			圖號	J856-RF-LB263	

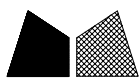

工程號 J-856 地盤 天榮站

字號	物料編號	數量	長度L	長度L1	A	N	B
1	J856-RF-LB264	1	1110.5	1035.5	67.75	300	67.75
2	J856-RF-LB270	1	823.5	748.5	74.25	300	74.25
3	J856-T1-LB337	1	1198.5	1123.5	111.75	300	111.75

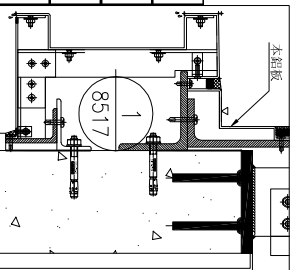
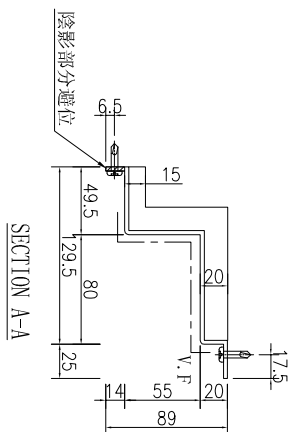
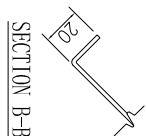
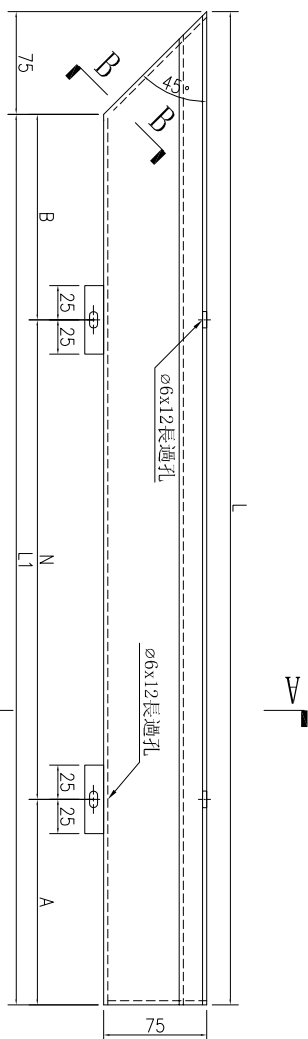

名稱	鋁板加工圖	制圖	林仁安	2023.10.20	修改		
材料	3mm 鋁板	復核			日期		
顏色	UCT542919XL-3	批准			圖號	J856-RF-LB264	

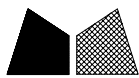

美特鋁質 有限公司
MIDI Aluminium Fabricator Ltd.

工程號	J-856	地盤	天榮站
-----	-------	----	-----

序號	物料編號	數量	長度L	長度L1	A	N		B
1	J856-RF-LB269	1	946.5	871.5	135.75	300	X	2
2	J856-T1-LB336	1	321.5	246.5	73.25	100	X	1

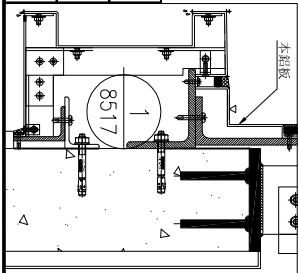
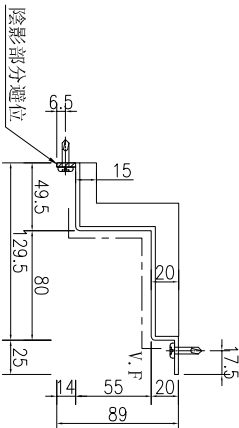
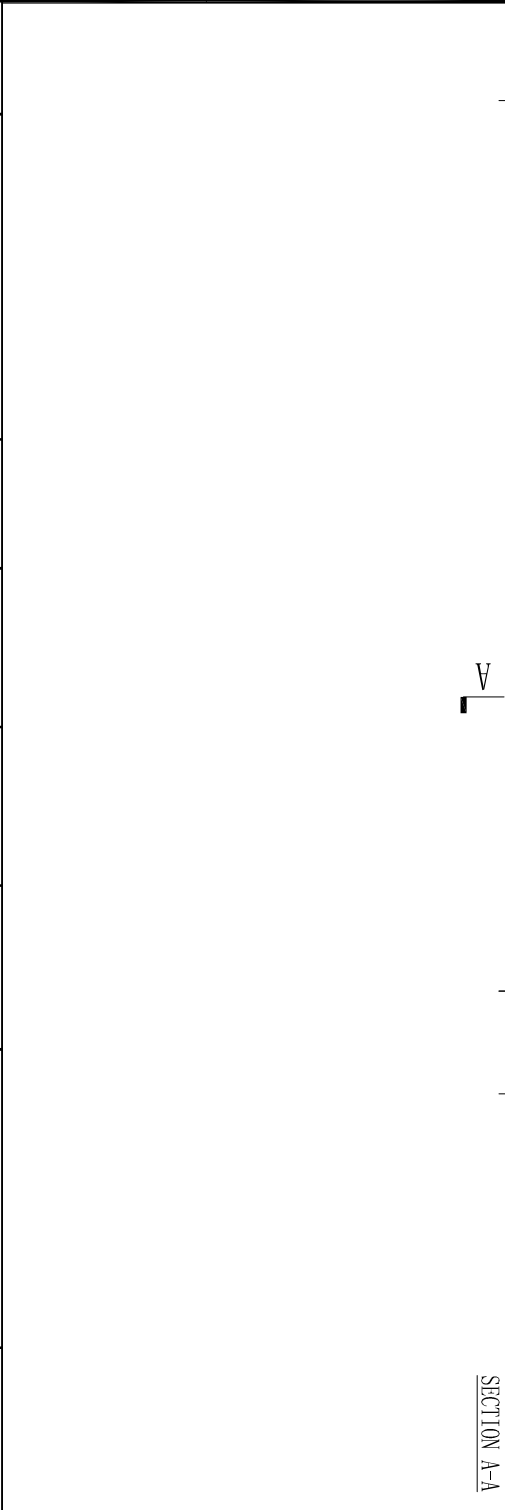

名稱	鋁板加工圖	制圖	林仁安	2023.10.20	修改		
材料	3mm 鋁板	復核			日期		
顏色	UCT542919XL-3	批准			圖號	J856-RF-LB269	

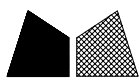

美特鋁質 有限公司
MIDI Aluminium Fabricator Ltd.

工程號 J-856 地盤 天榮站

序號	物料編號	數量	長度L	長度L1	A	N	B
1	J856-RF-LB271	1	823.5	748.5	74.25	300	74.25

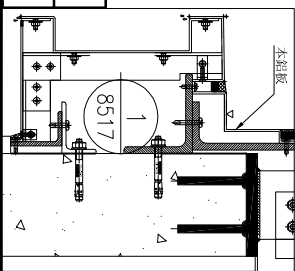
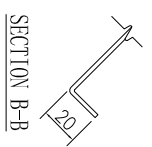
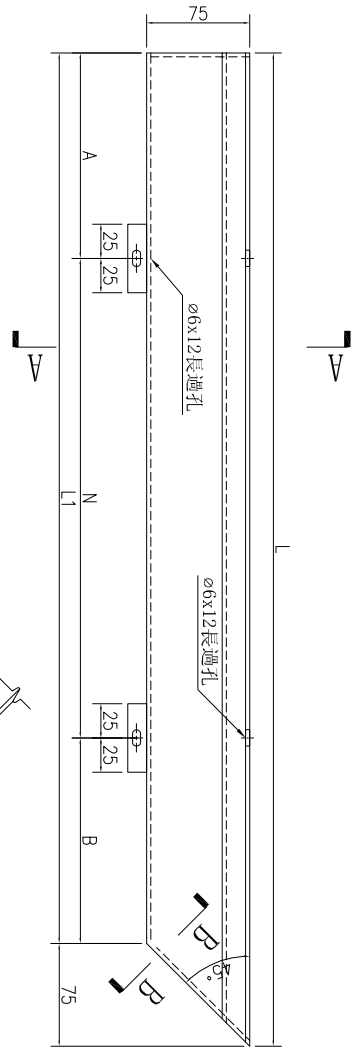
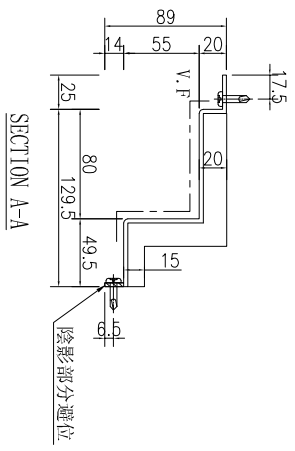

名稱	鋁板加工圖	制圖	林仁安	2023.10.20	修改		
材料	3mm 鋁板	復核			日期		
顏色	UCT542919XL-3	批准			圖號	J856-RF-LB271	



美特鋁質 有限公司
MIDI Aluminium Fabricator Ltd.

工程號	J-856	地盤	天榮站
-----	-------	----	-----

序號	物料編號	數量	長度L	長度L1	A	N	B
1	J856-RF-LB272	1	1521.5	1446.5	123.25	300	123.25

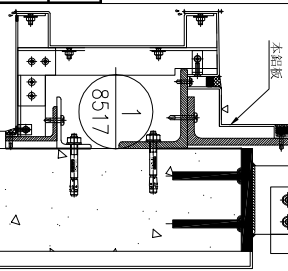
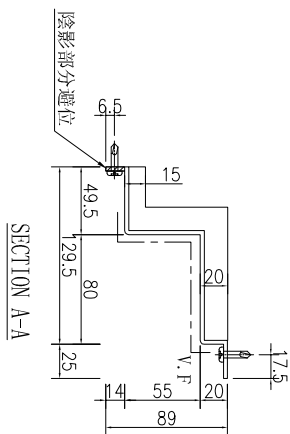
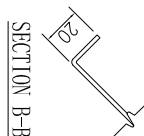
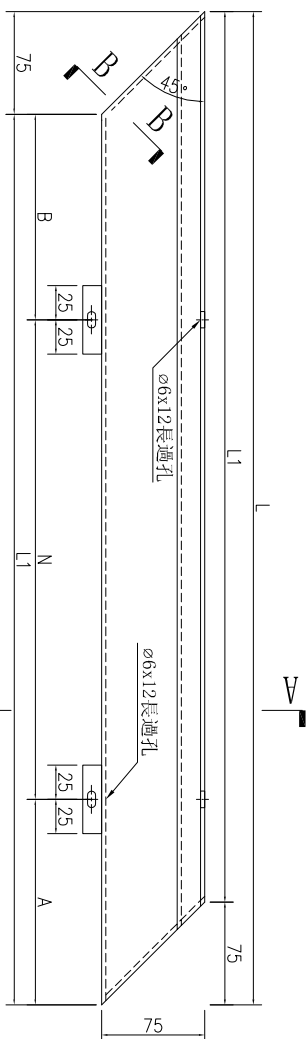

名稱	鋁板加工圖	制圖	林仁安	2023.10.20	修改		
材料	3mm 鋁板	復核			日期		
顏色	UCT542919XL-3	批准			圖號	J856-RF-LB272	

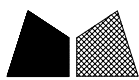

工程號

J-856

地盤

天榮站

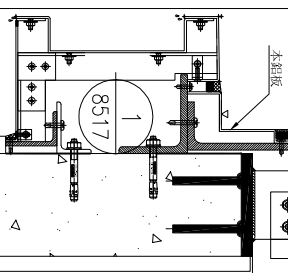
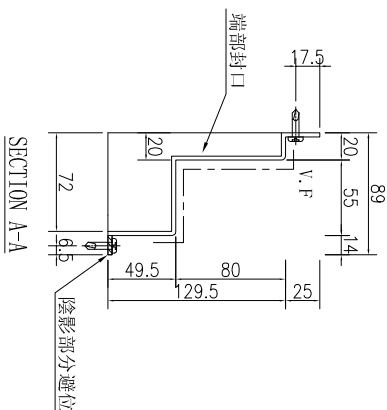
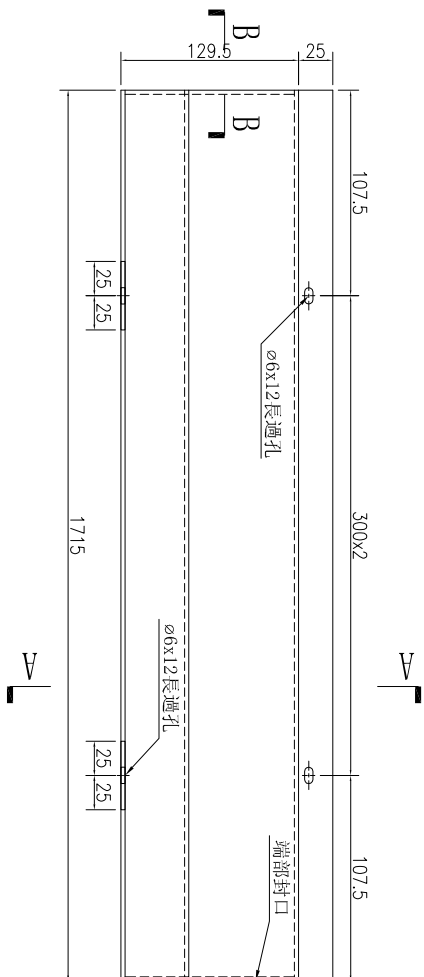
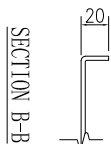

数量	备注
1	

名稱	鋁板加工圖	制圖	林仁安	2023.10.20	修改		
材料	3mm鋁板	復核			日期		
顏色	UCT542919XL-3	批准			圖號	J856-RF-LB275	



美特鋁質 有限公司
MIDI Aluminium Fabricator Ltd.

工程號

J-856

地盤

天榮站

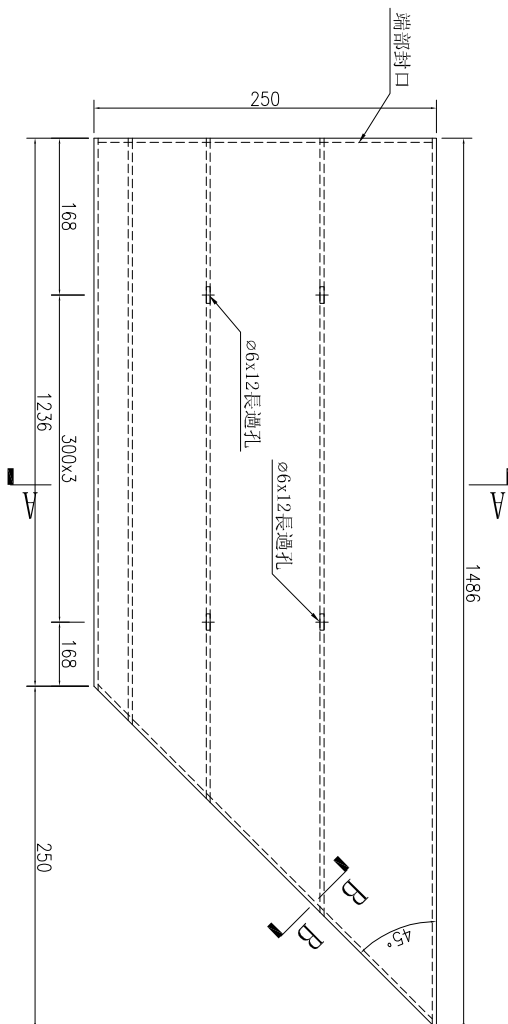
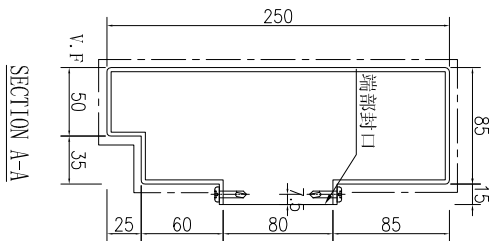

SECTION B-B

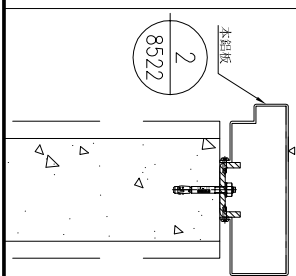
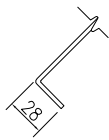

数量	备注
1	

名稱	鋁板加工圖	制圖	林仁安	2023.10.20	修改		
材料	3mm 鋁板	復核			日期		
顏色	UCT542919XL-3	批准			圖號	J856-RF-LB276	



工程號	J-856	地盤	天榮站
-----	-------	----	-----

字號	物料編號	數量	長度L	長度L1	A	N		B
1	J856-RF-LB278	1	1663.5	1413.5	106.75	300	X	4
2	J856-RF-LB281	1	1576	1326	63	300	X	4

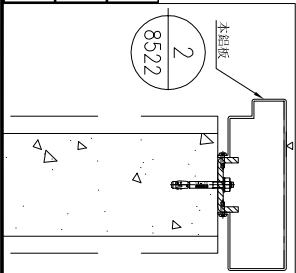
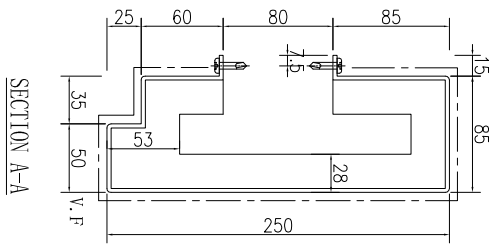
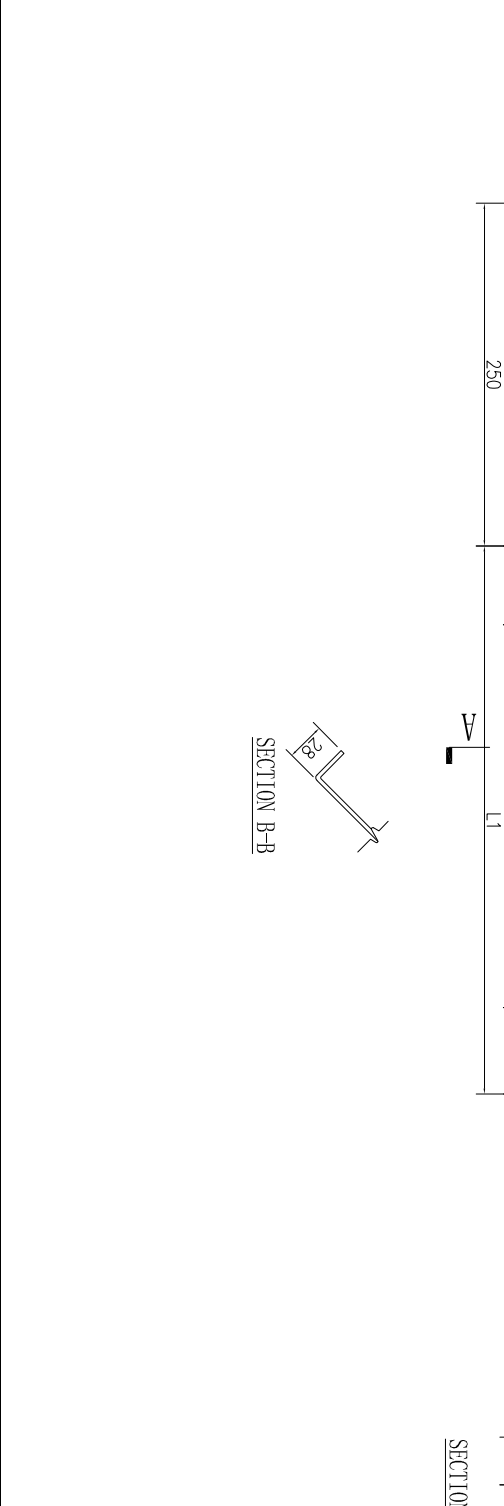

名稱	鋁板加工圖	制圖	林仁安	2023.10.20	修改		
材料	3mm 鋁板	復核			日期		
顏色	UCT542919XL-3	批准			圖號	J856-RF-LB278	

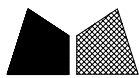

美特鋁質 有限公司
MIDI Aluminium Fabricator Ltd.

工程號

J-856

地盤

天榮站

序號	物料編號	數量	長度L	長度L1	A	N		B
1	J856-RF-LB279	1	1413	1163	256.5	300	x 3	256.5

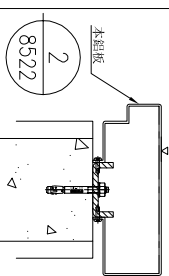
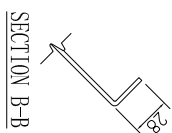
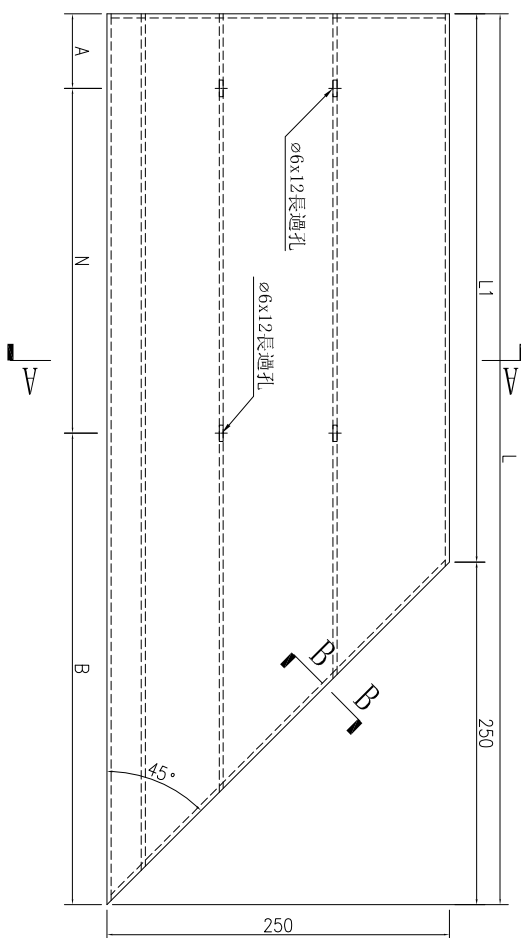
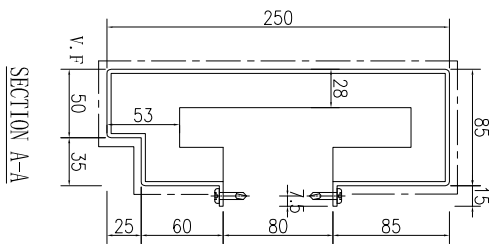

名稱	鋁板加工圖	制圖	林仁安	2023.10.20	修改		
材料	3mm 鋁板	復核			日期		
顏色	UCT542919XL-3	批准			圖號	J856-RF-LB279	

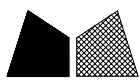

美特鋁質 有限公司
MIDI Aluminium Fabricator Ltd.

工程號

J-856

地盤

天榮站

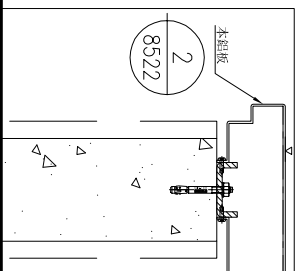
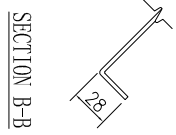
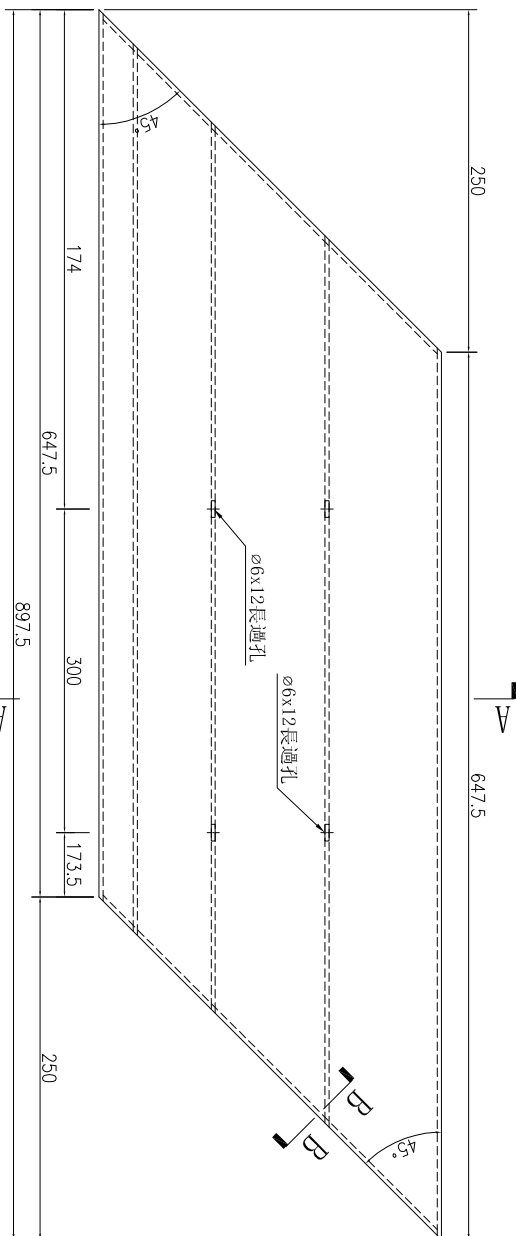
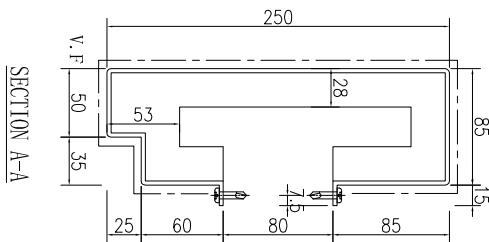

数量	备注
1	

名稱	鋁板加工圖	制圖	林仁安	2023.10.20	修改		
材料	3mm鋁板	復核			日期		
顏色	UCT542919XL-3	批准			圖號	J856-RF-LB280	

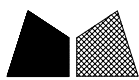

美特鋁質 有限公司
MIDI Aluminium Fabricator Ltd.

工程號

J-856

地盤

天榮站

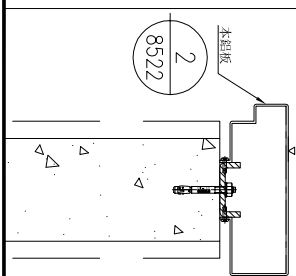
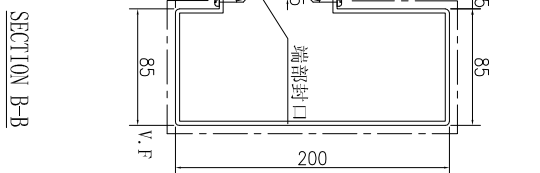
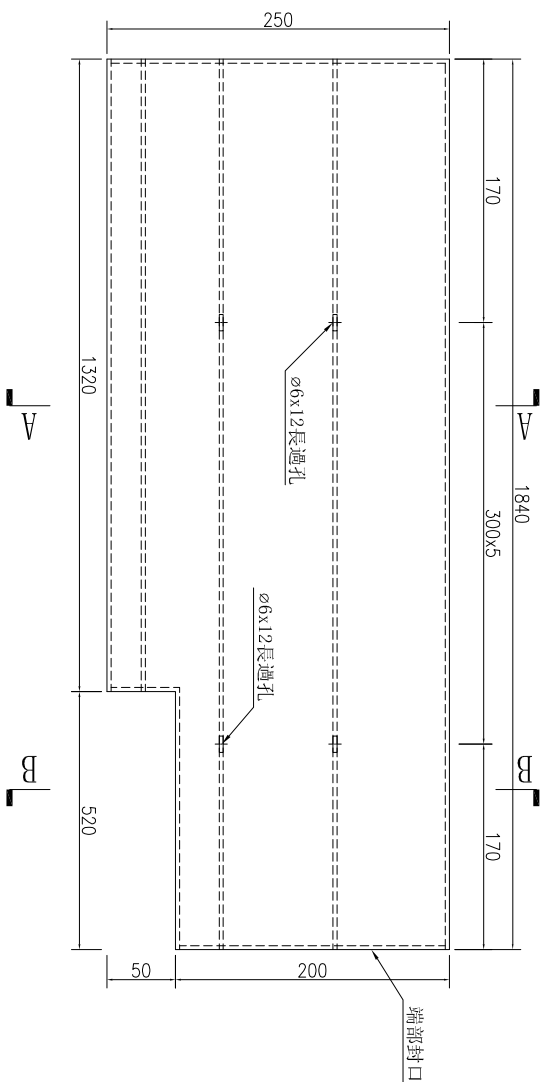
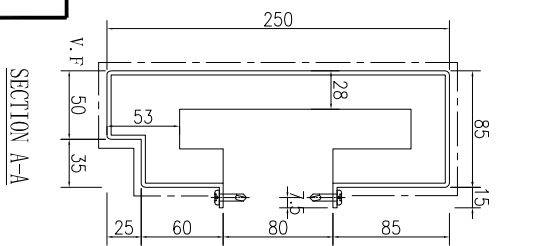

数量	备注
1	

名稱	鋁板加工圖	制圖	林仁安	2023.10.20	修改		
材料	3mm鋁板	復核			日期		
顏色	UCT542919XL-3	批准			圖號	J856-RF-LB283	



工程號 J-856 地盤 天榮站

序號	物料編號	數量	長度L	A	N	B	C	M	D
1	J856-RF-LB210A	1	1075	87.5	300	87.5	237.5	300	237.5

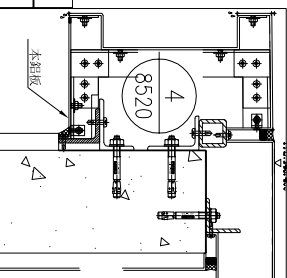
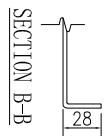
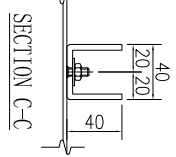
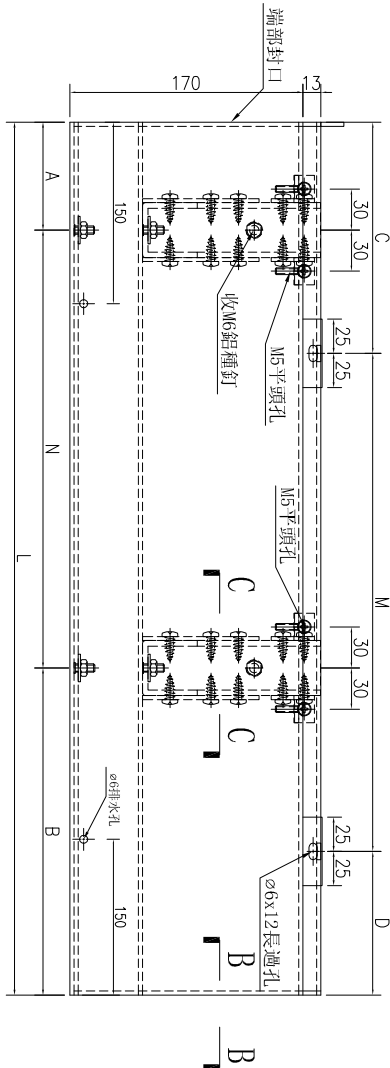
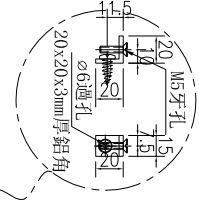
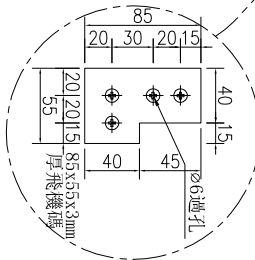
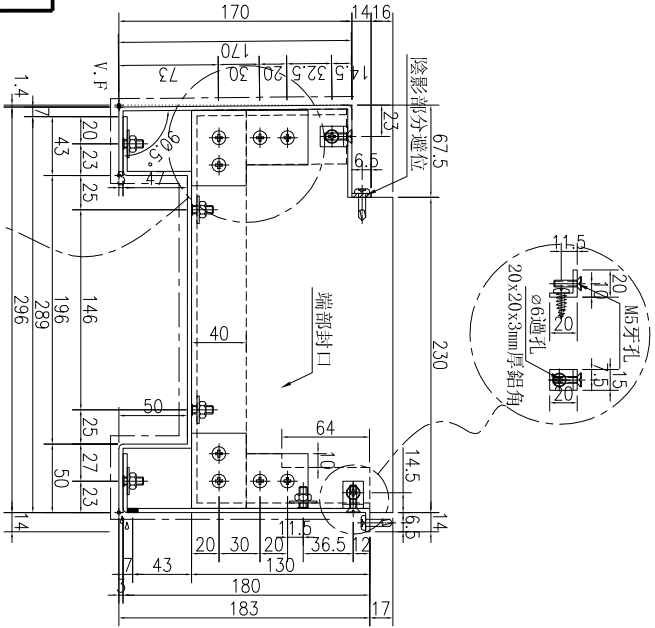

名稱	鋁板加工圖	制圖	林仁安	2023.10.20	修改	
材料	3mm 鋁板	復核			日期	
顏色	UCT309119XLB-3	批准			圖號	J856-RF-LB210A



工程號	J-856	地盤	天榮站
-----	-------	----	-----

序號	物料編號	數量	長度L	長度L1	A	N	B	C	M	D				
1	J856-RF-LB211A	1	1071	888	85.5	300	X	2	385.5	70	300	X	2	218
2	J856-RF-LB217A	1	1988.5	1805.5	94	300	X	5	394.5	80	300	X	5	225.5
3	J856-RF-LB230A	1	1701	1518	100	300	X	4	401	80	300	X	4	238
4	J856-RF-LB232A	1	1126	943	113	300	X	2	413	71.5	300	X	2	271.5
5	J856-RF-LB239A	1	803.5	620.5	102	300	X	1	401.5	60	300	X	1	260.5
6	J856-RF-LB241A	1	801	618	100.5	300	X	1	400.5	59	300	X	1	259

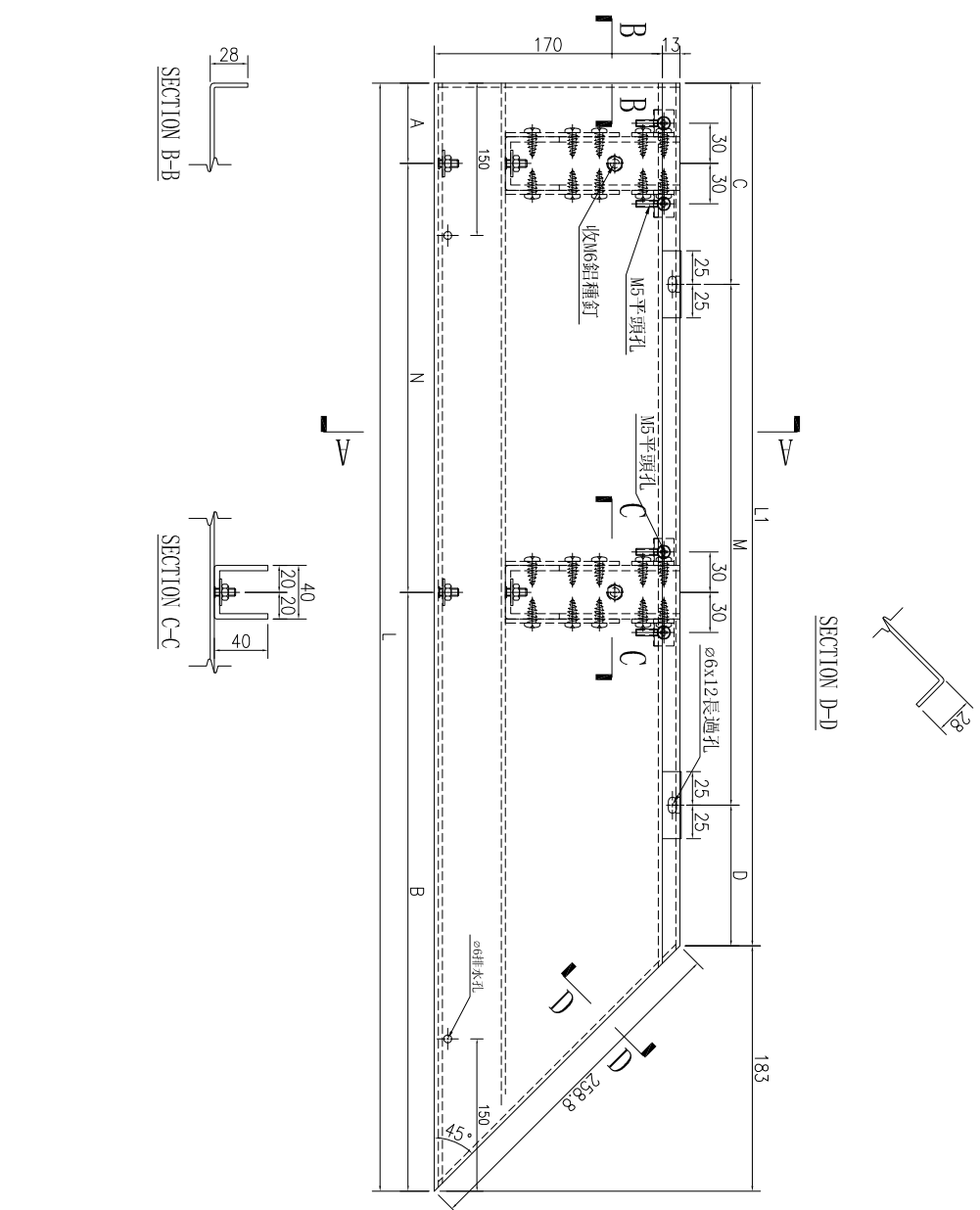
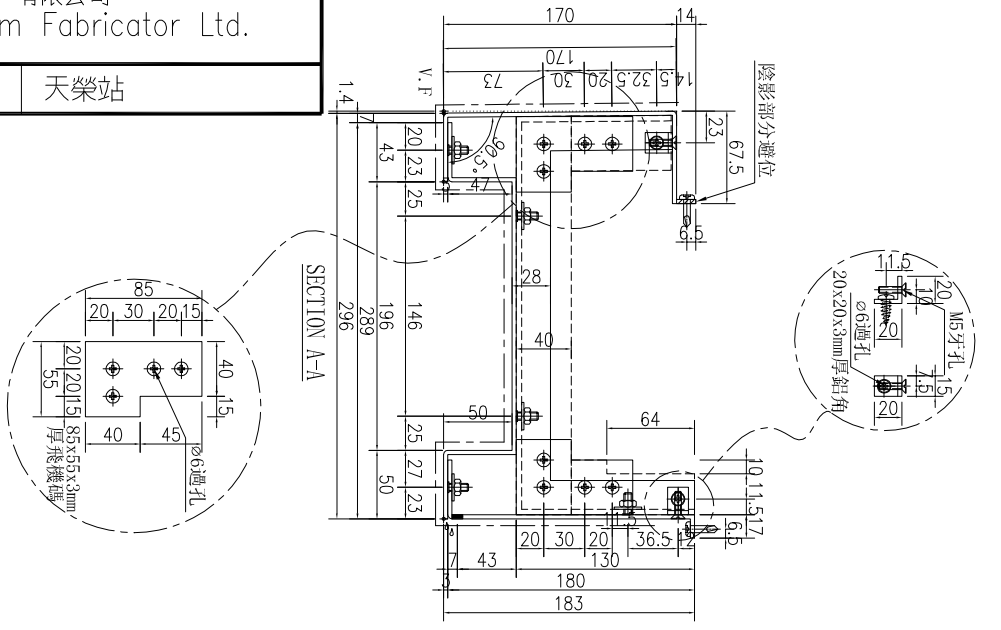

名稱	鋁板加工圖	制圖	林仁安	2023.10.20	修改	
材料	3mm鋁板	復核			日期	
顏色	UCT309119XLB-3	批准			圖號	J856-RF-LB211A

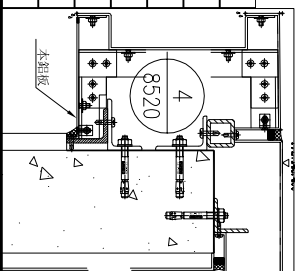

工程號	J-856	地盤	天榮站
-----	-------	----	-----

序號	物料編號	數量	長度L	長度L1	A	N	B	C	M	D
1	J856-RF-LB212A	1	1666	1483	83	300	383	60	300	223
2	J856-RF-LB220A	1	1188.5	1005.5	144	300	444.5	52.75	300	52.75
3	J856-RF-LB231A	1	1126	943	113	300	413	71.5	300	271.5
4	J856-RF-LB233A	1	701	518	50	300	351	109	300	109
5	J856-RF-LB240A	1	801	618	100.5	300	400.5	59	300	259
6	J856-RF-LB242A	1	966	783	183	300	483	91.5	300	91.5
7	J856-RF-LB245A	1	1950.5	1767.5	75	300	375.5	50	300	217.5

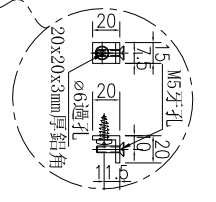
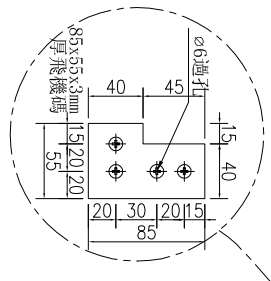
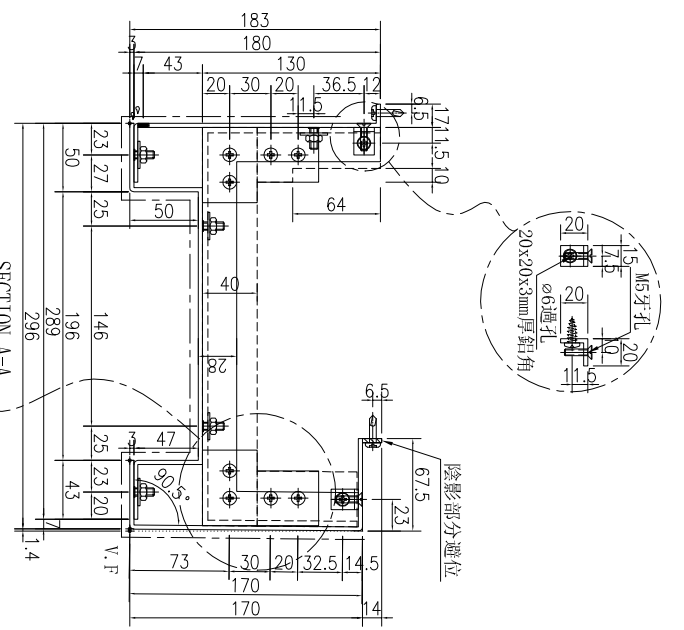
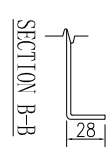
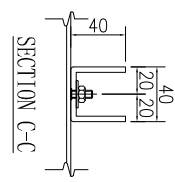
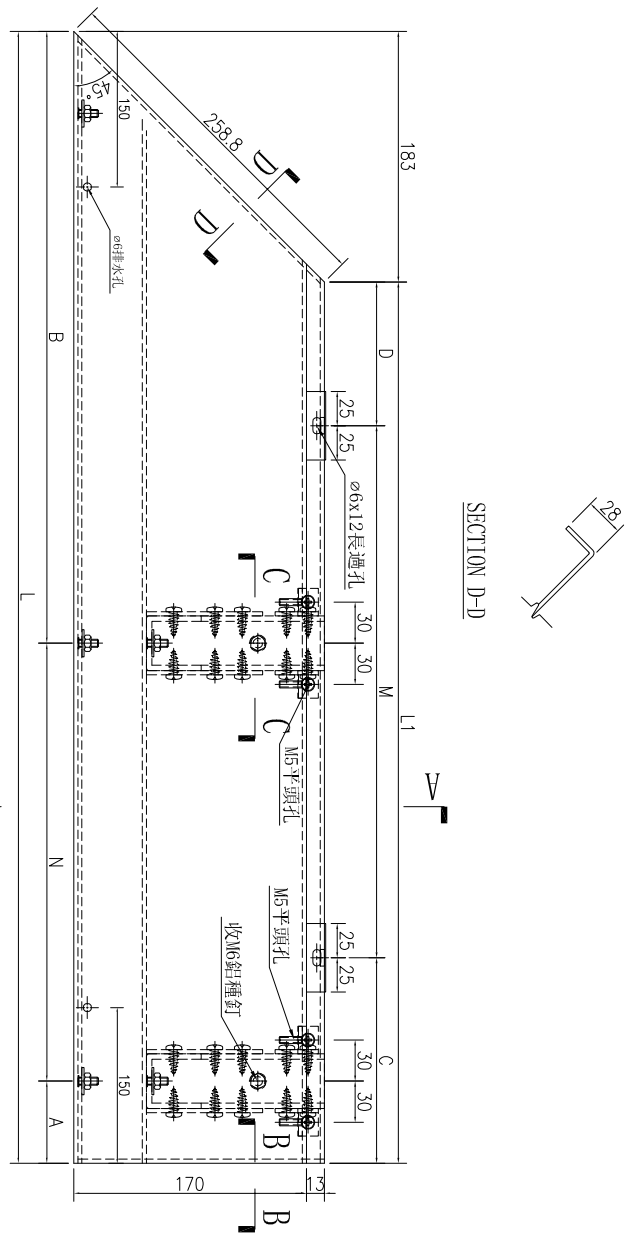
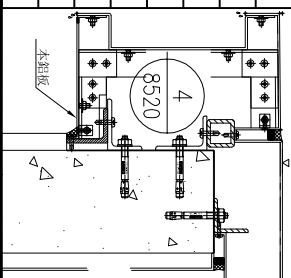

名稱	鋁板加工圖	制圖	林仁安	2023.10.20	修改		
材料	3mm鋁板	復核			日期		
顏色	UCT309119XLB-3	批准			圖號	J856-RF-LB212A	



工程號

J-856

地盤

天榮站

序號	物料編號	數量	長度L	A		B		C		M		D
1	J856-RF-LB213A	2	1677.5	88.75	300	88.75	238.75	300	80	300	4	238.75
2	J856-RF-LB221A	1	1192.5	146.25	300	146.25	80	300	80	300	3	212.5
3	J856-RF-LB229A	1	1705	102.5	300	102.5	252.5	300	252.5	300	4	252.5
4	J856-RF-LB246A	2	1954.5	77.25	300	77.25	227.25	300	227.25	300	5	227.25

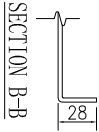
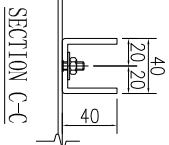
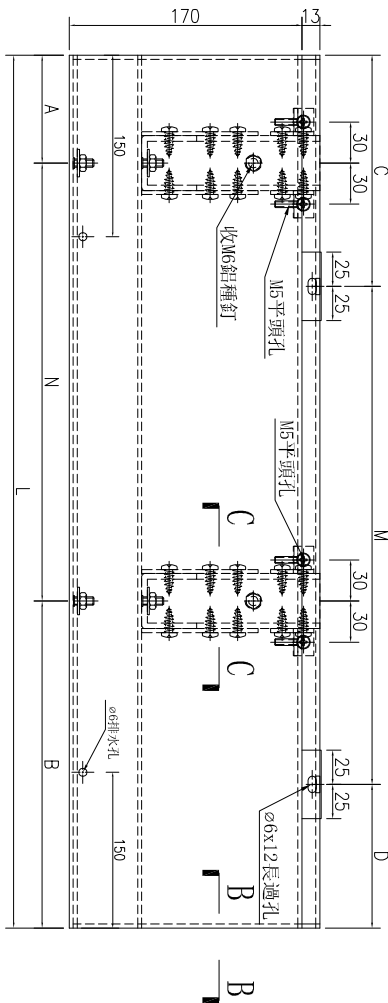
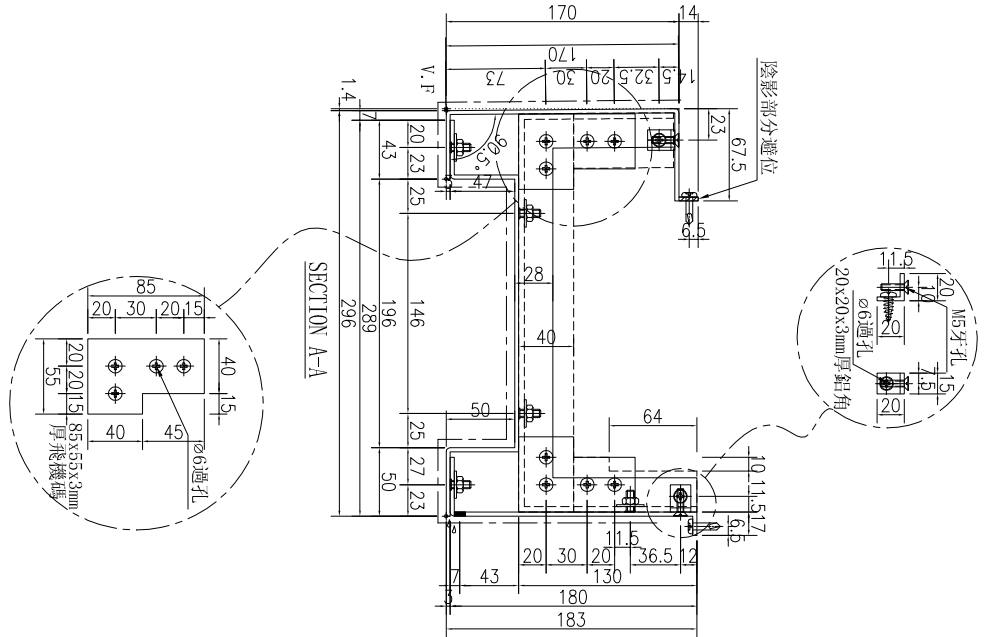
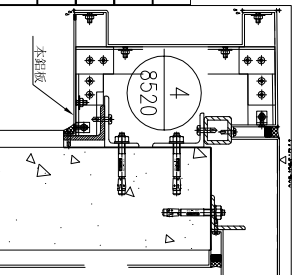

名稱

鋁板加工圖

制圖

林仁安

2023.10.20

修改

材料

3mm鋁板

復核

日期

顏色

UCT309119XLB-3

批准

圖號

J856-RF-LB213A



工程號

J-856

地盤

天榮站

序號	物料編號	數量	長度L	長度L1	A	N	B	C	M	D
1	J856-RF-LB214A	1	1953.2	1666	83	300	300	226.6	300	226.6
2	J856-RF-LB247A	1	2237.7	1950.5	75.25	300	300	218.85	300	218.85

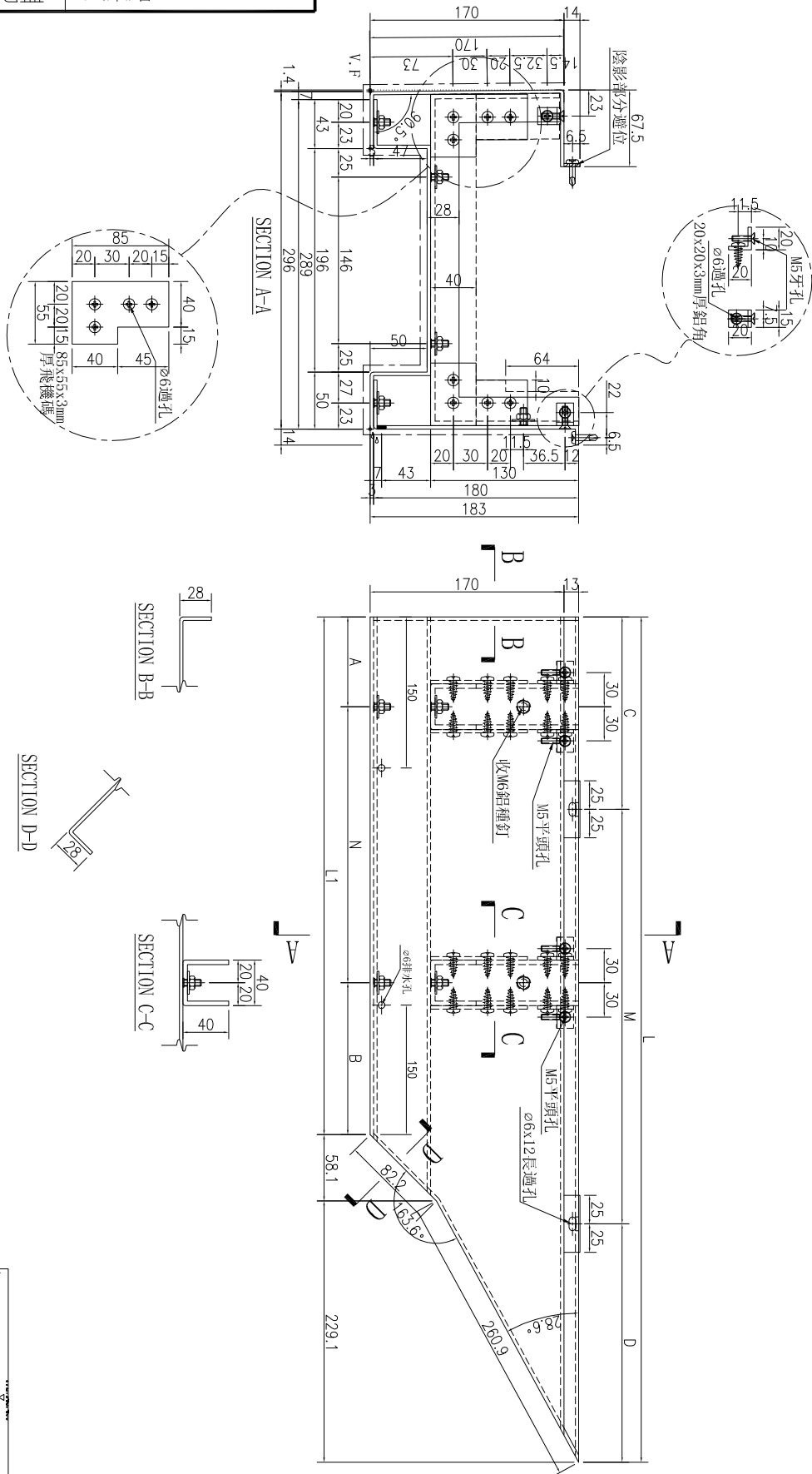

名稱	鋁板加工圖	制圖	林仁安	2023.10.20	修改		
材料	3mm鋁板	復核			日期		
顏色	UCT309119XLB-3	批准			圖號	J856-RF-LB214A	



工程號	J-856	地盤	天榮站
-----	-------	----	-----

序號	物料編號	數量	長度L	長度L1	A	N	B	C	M	D
1	J856-RF-LB215A	1	1698.8	1526	163	300	163	50	300	148.8
2	J856-RF-LB248A	1	1336.3	1163.5	131.75	300	131.75	218.15	300	218.15

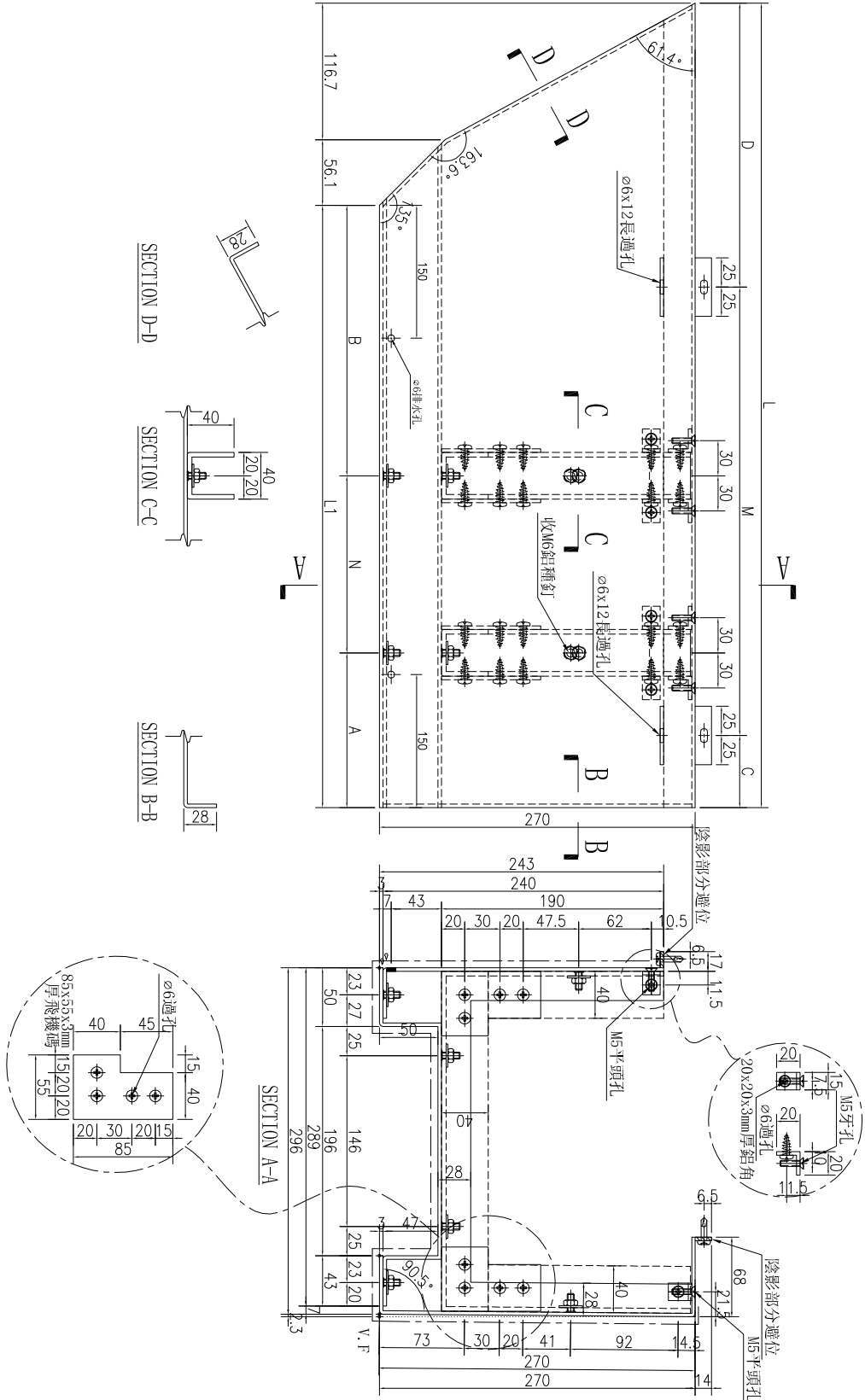
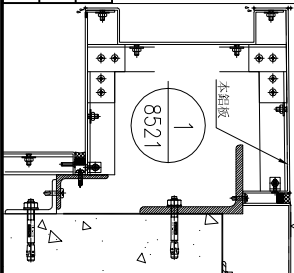

名稱	鋁板加工圖	制圖	林仁安	2023.10.20	修改	
材料	3mm鋁板	復核			日期	
顏色	UCT309119XLB-3	批准			圖號	J856-RF-LB215A

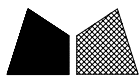

美特鋁質 有限公司
MIDI Aluminium Fabricator Ltd.

工程號	J-856	地盤	天榮站
-----	-------	----	-----

序號	物料編號	數量	長度L	長度L1	A	N	B	C	M	D				
1	J856-RF-LB17A	1	1188.5	711.1	144	300	x	1	744.5	55.55	300	x	2	55.55

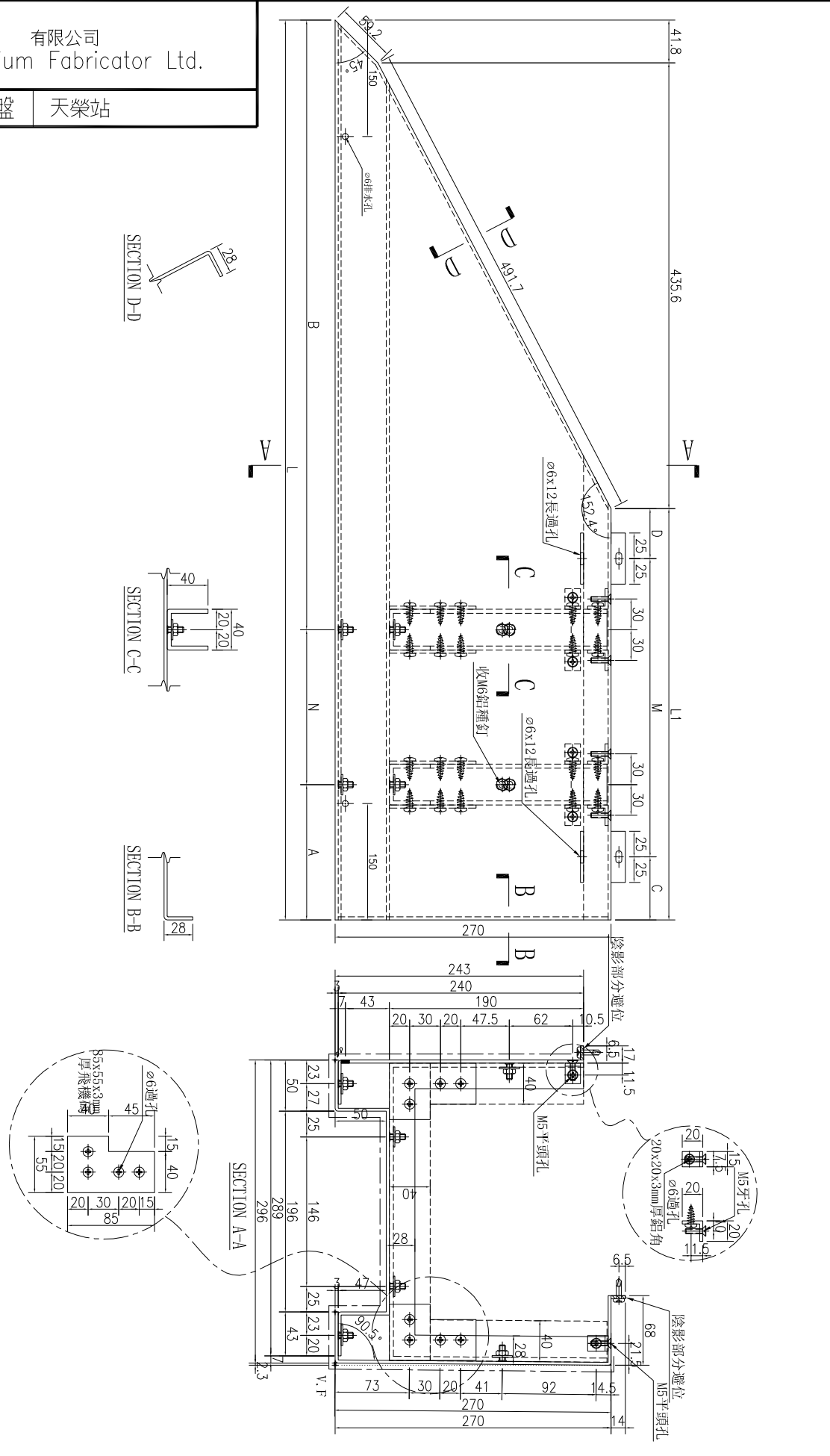
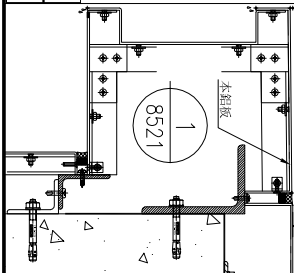

名稱	鋁板加工圖	制圖	林仁安	2023.10.20	修改		
材料	3mm鋁板	復核			日期		
顏色	UCT309119XLB-3	批准			圖號	J856-RF-LB17A	



工程號

J-856

地盤

天榮站

序號	物料編號	數量	長度L	長度L1	A	N	B	C	M	D				
1	J856-RF-LB18A	1	1361.3	1188.5	144	300	X	3	144.5	230.65	300	X	3	230.65
2	J856-RF-LB227A	1	1348.8	1176	138	300	X	3	138	224.4	300	X	3	224.4

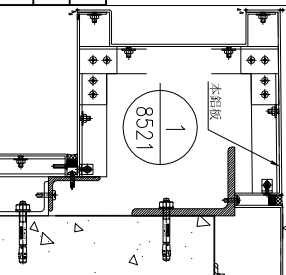
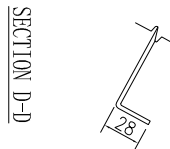
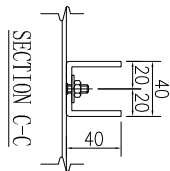
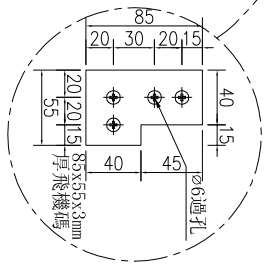
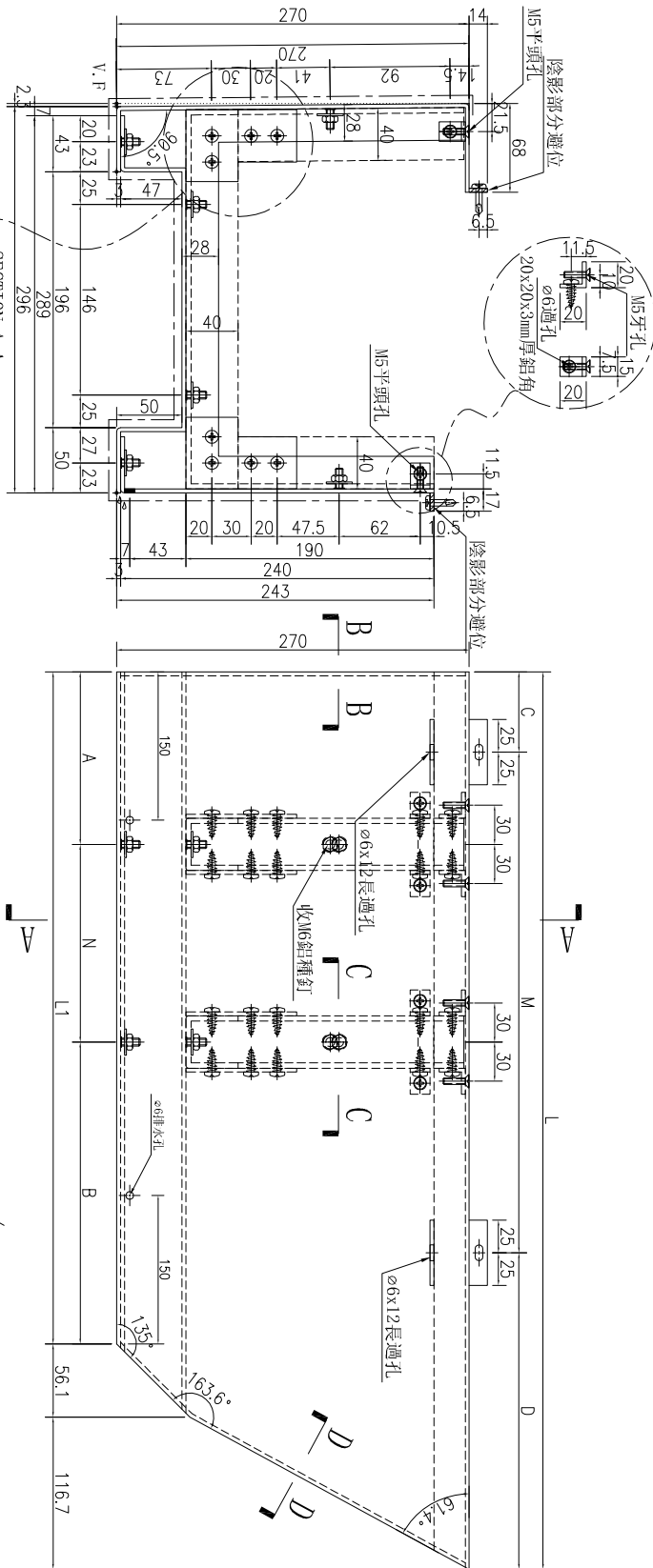

名稱	鋁板加工圖	制圖	林仁安	2023.10.20	修改		
材料	3mm鋁板	復核			日期		
顏色	UCT309119XLB-3	批准			圖號	J856-RF-LB18A	



工程號	J-856	地盤	天榮站
-----	-------	----	-----

序號	物料編號	數量	長度L	長度L1	A	N	B	C	M	D
1	J856-RF-LB216A	1	2275.7	1988.5	94.25	300	6	94.25	237.85	300
2	J856-RF-LB228A	1	1988.2	1701	100.5	300	X	5	100.5	244.1

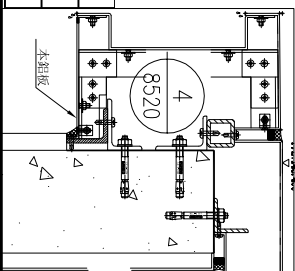
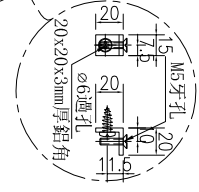
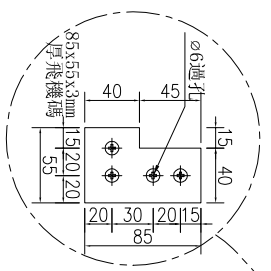
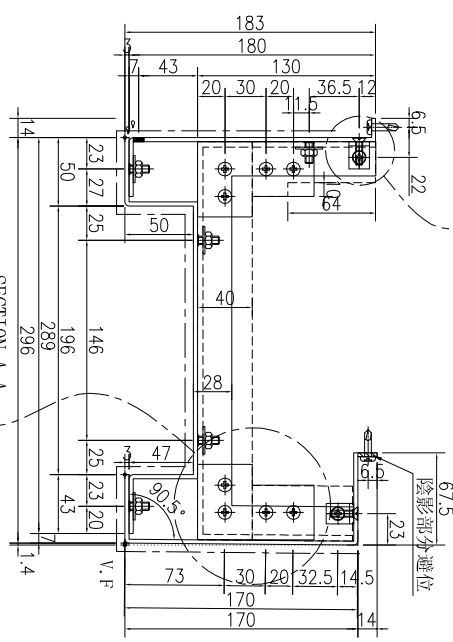
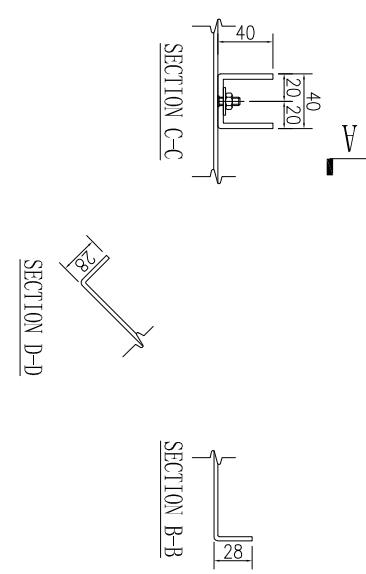
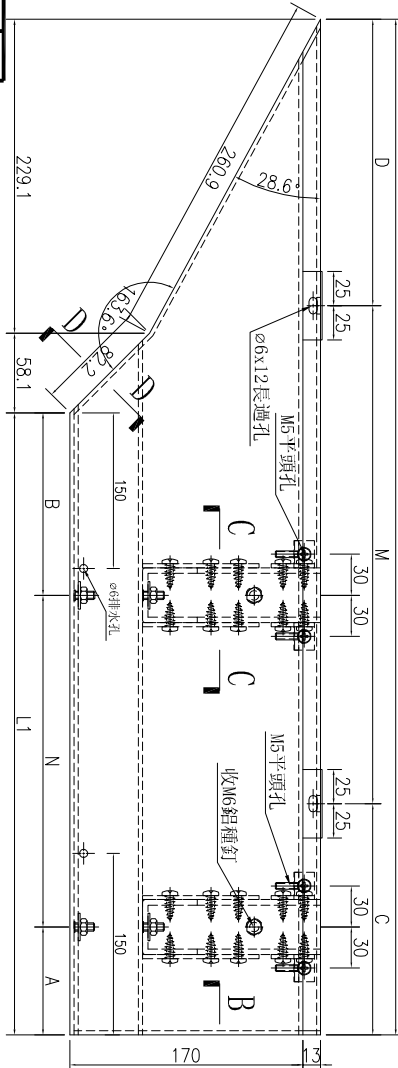

名稱	鋁板加工圖	制圖	林仁安	2023.10.20	修改	
材料	3mm鋁板	復核			日期	
顏色	UCT309119XLB-3	批准			圖號	J856-RF-LB216A



工程號

J-856

地盤

天榮站

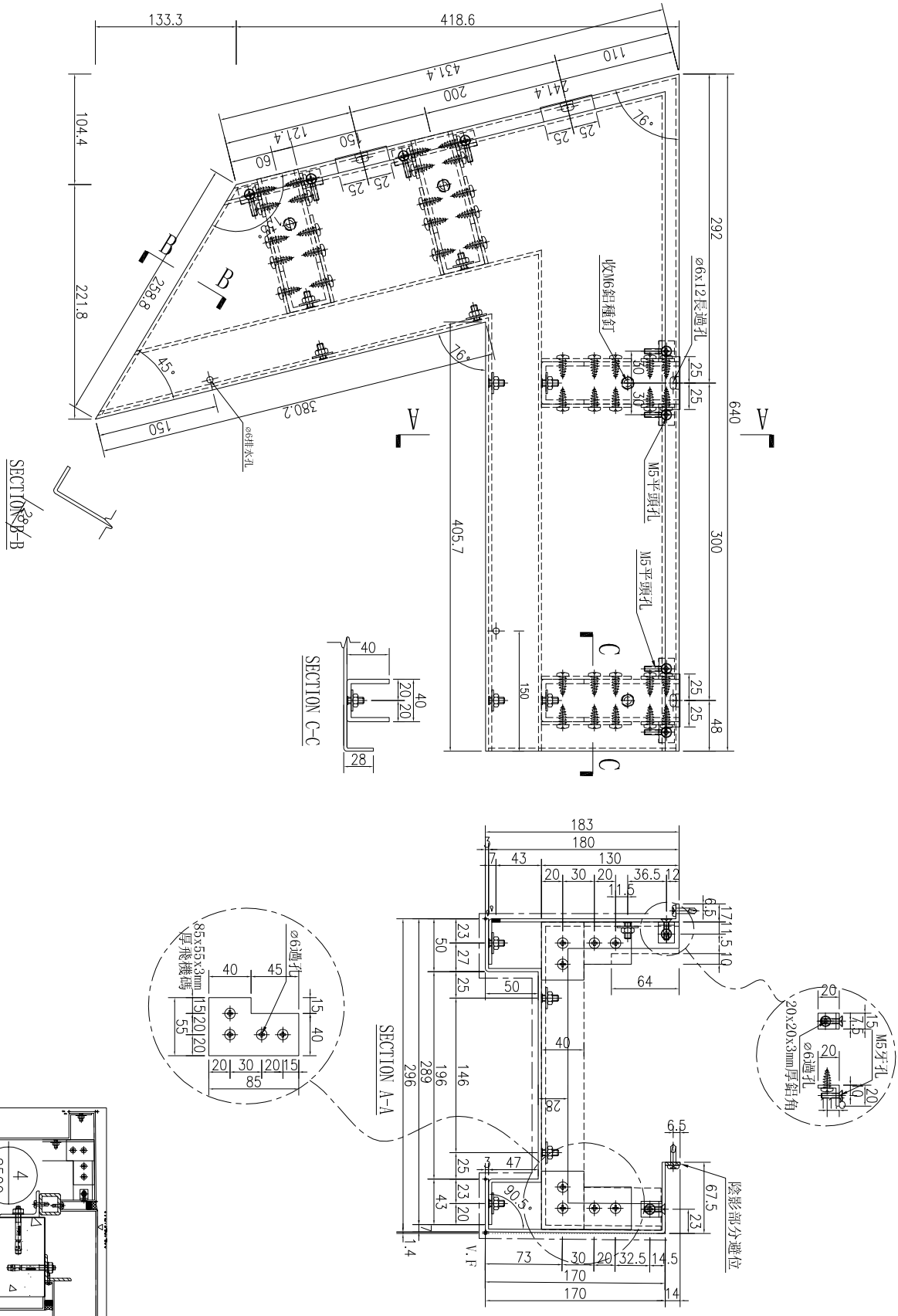

数量	备注
1	

名稱	鋁板加工圖	制圖	林仁安	2023.10.26	修改		
材料	3mm鋁板	復核			日期		
顏色	UCT309119XLB-3	批准			圖號	J856-RF-LB218A	



工程號

J-856

地盤

天榮站

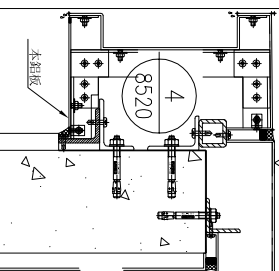
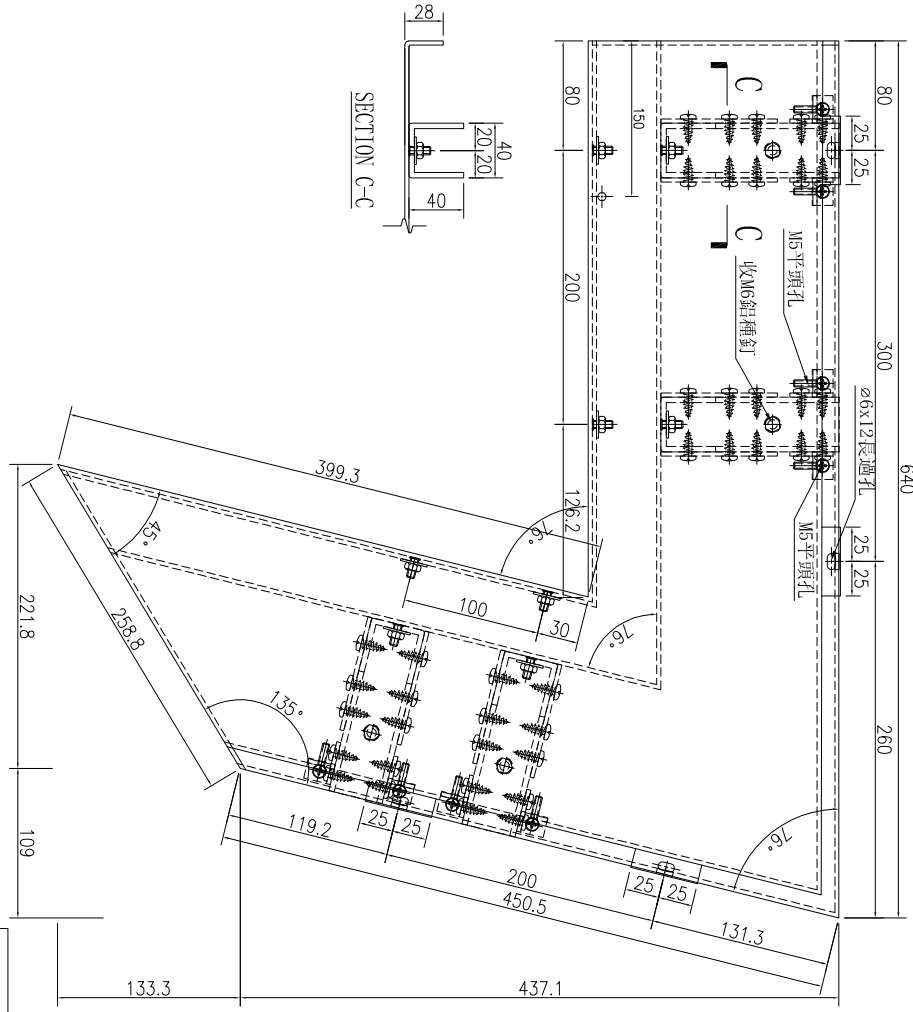
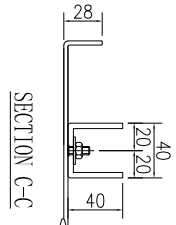
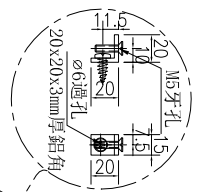
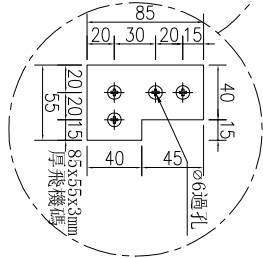
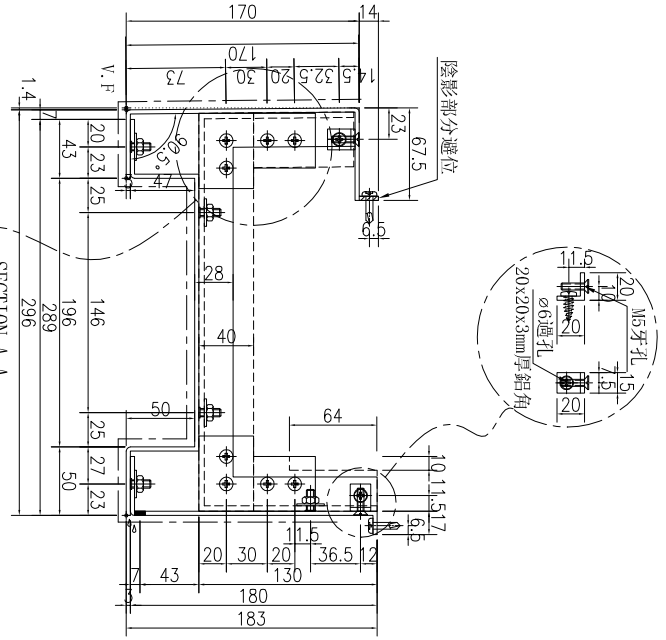

数量	备注
1	

名稱	鋁板加工圖	制圖	林仁安	2023.10.26	修改	
材料	3mm鋁板	復核			日期	
顏色	UCT309119XLB-3	批准			圖號	J856-RF-LB219A



工程號

J-856

地盤

天榮站

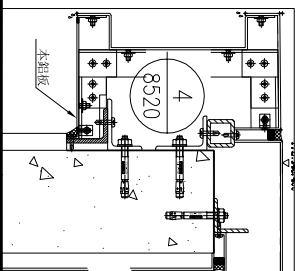
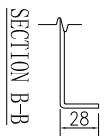
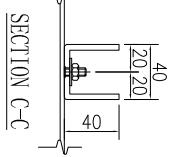
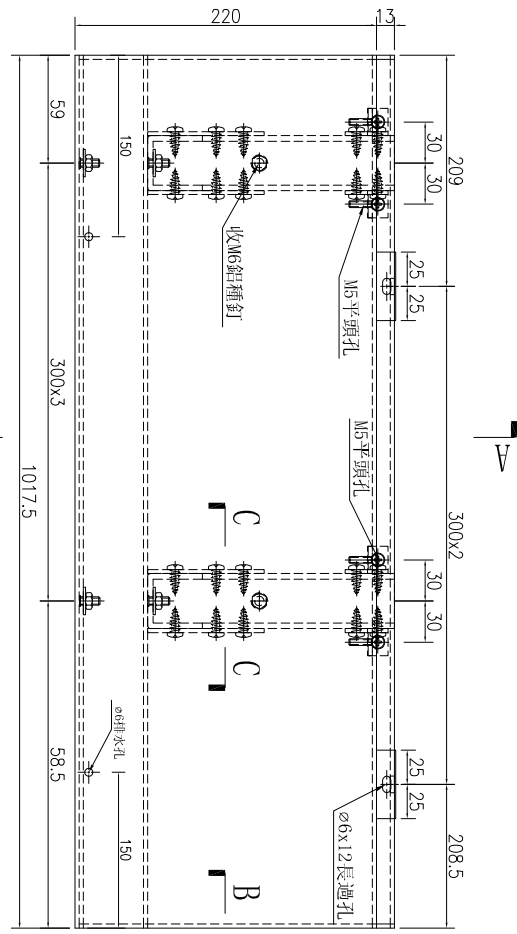
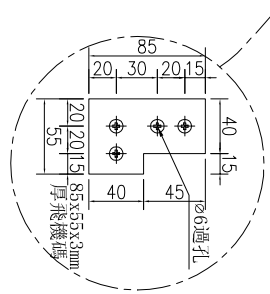
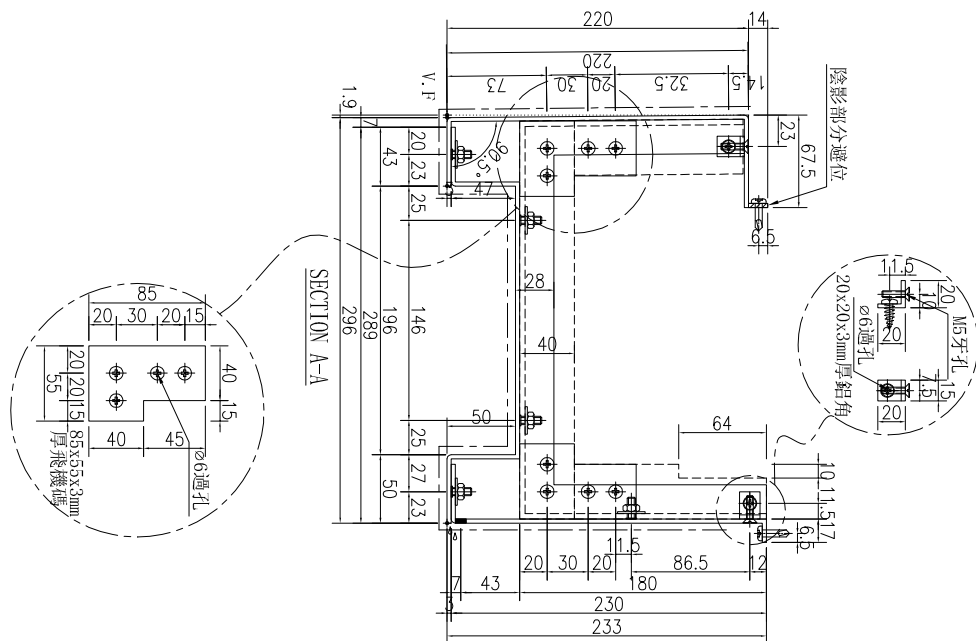

数量	备注
1	

名稱	鋁板加工圖	制圖	林仁安	2023.10.20	修改	
材料	3mm鋁板	復核			日期	
顏色	UCT309119XLB-3	批准			圖號	J856-RF-LB222A



工程號

J-856

地盤

天榮站

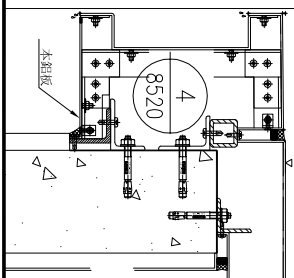
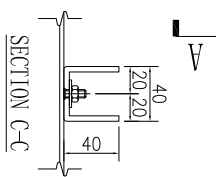
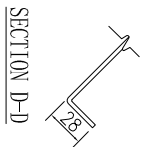
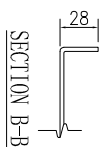
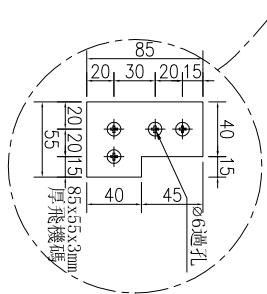
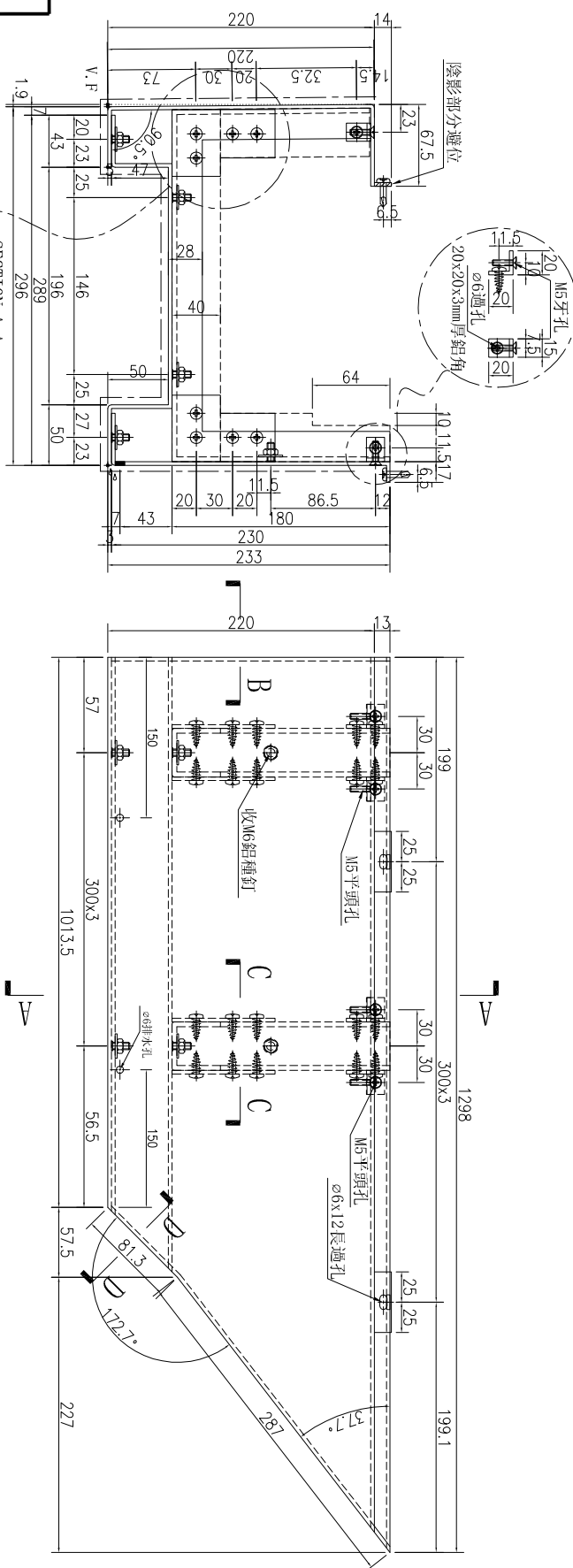

数量	备注
1	

名稱	鋁板加工圖	制圖	林仁安	2023.10.20	修改	
材料	3mm鋁板	復核			日期	
顏色	UCT309119XLB-3	批准			圖號	J856-RF-LB223A

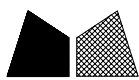

工程號

J-856

地盤

天榮站

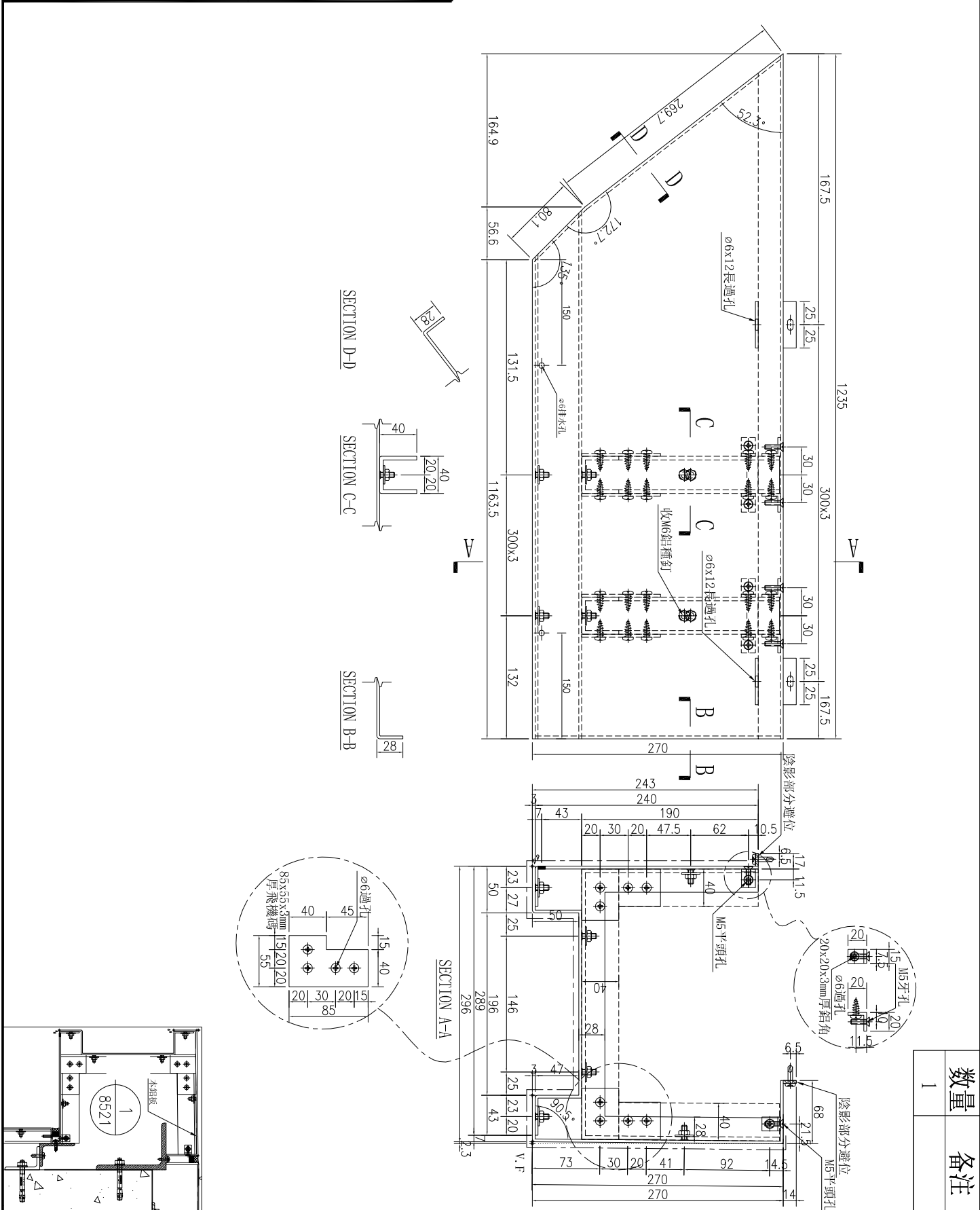

数量	备注
1	

名稱	鋁板加工圖	制圖	林仁安	2023.10.20	修改	
材料	3mm鋁板	復核			日期	
顏色	UCT309119XLB-3	批准			圖號	J856-RF-LB224A



美特鋁質 有限公司
MIDI Aluminium Fabricator Ltd.

工程號

J-856

地盤

天榮站

序號

1

物料編號

J856-RF-LB225A

數量

1

長度L

1163.5

長度L1

686.1

A

281

N

300

X

1

B

582.5

C

43.05

M

300

X

2

D

43.05

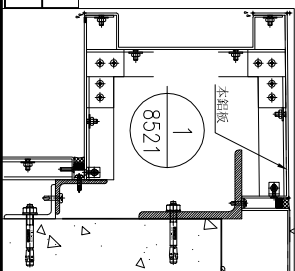
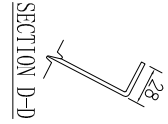
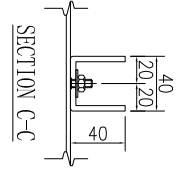
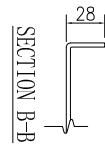
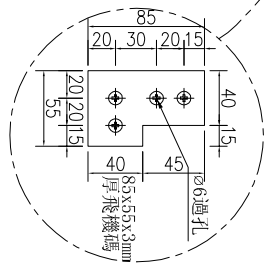
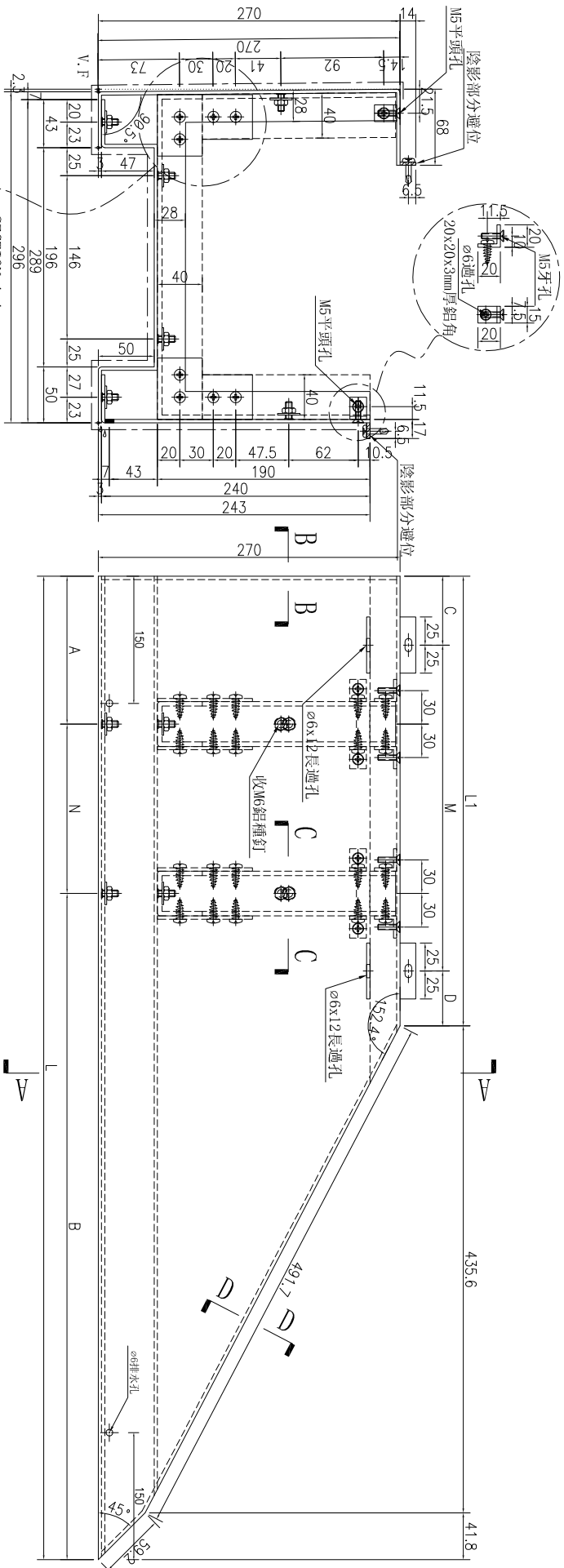

名稱	鋁板加工圖	制圖	林仁安	2023.10.20	修改	
材料	3mm 鋁板	復核			日期	
顏色	UCT309119XLB-3	批准			圖號	J856-RF-LB225A



工程號

J-856

地盤

天榮站

序號	物料編號	數量	長度L	長度L1	A	N	B	C	M	D				
1	J856-RF-LB226A	1	2016	1748.8	108	300	x	5	408	150	300	x	5	98.8

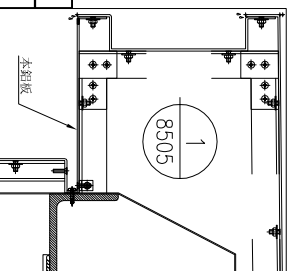
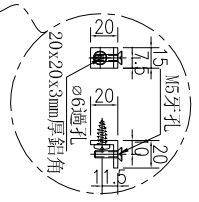
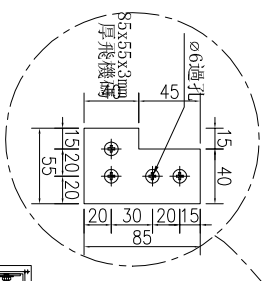
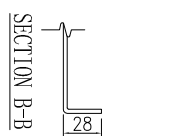
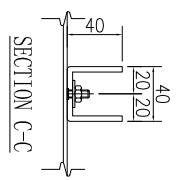
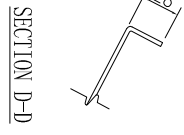
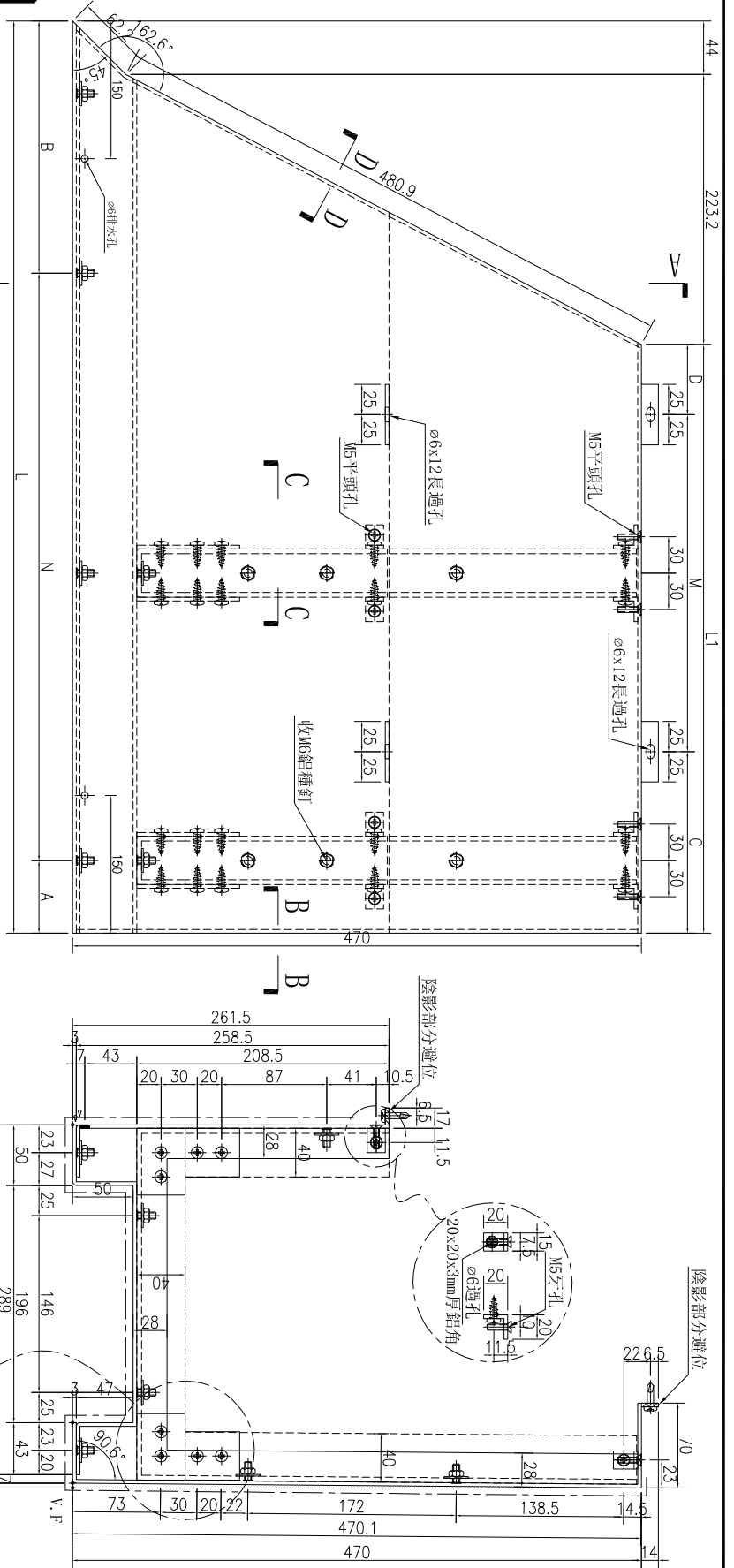

名稱	鋁板加工圖	制圖	林仁安	2023.10.20	修改	
材料	3mm鋁板	復核			日期	
顏色	UCT309119XLB-3	批准			圖號	J856-RF-LB226A

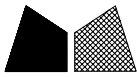

美特鋁質 有限公司
MIDI Aluminium Fabricator Ltd.

工程號

J-856

地盤

天榮站

序號	物料編號	數量	長度L	長度L1	A	N	B	C	M	D
1	J856-RF-LB234A	1	884	701	50.5	300	2	80	300	204
2	J856-RF-LB243A	1	2024	1841	170.5	300	5	262	300	262

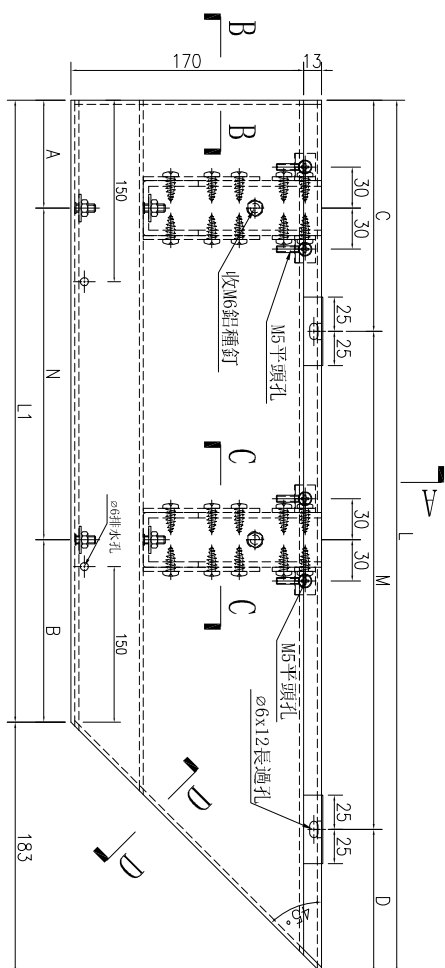
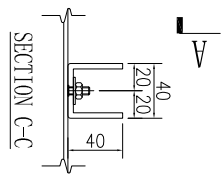
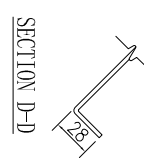
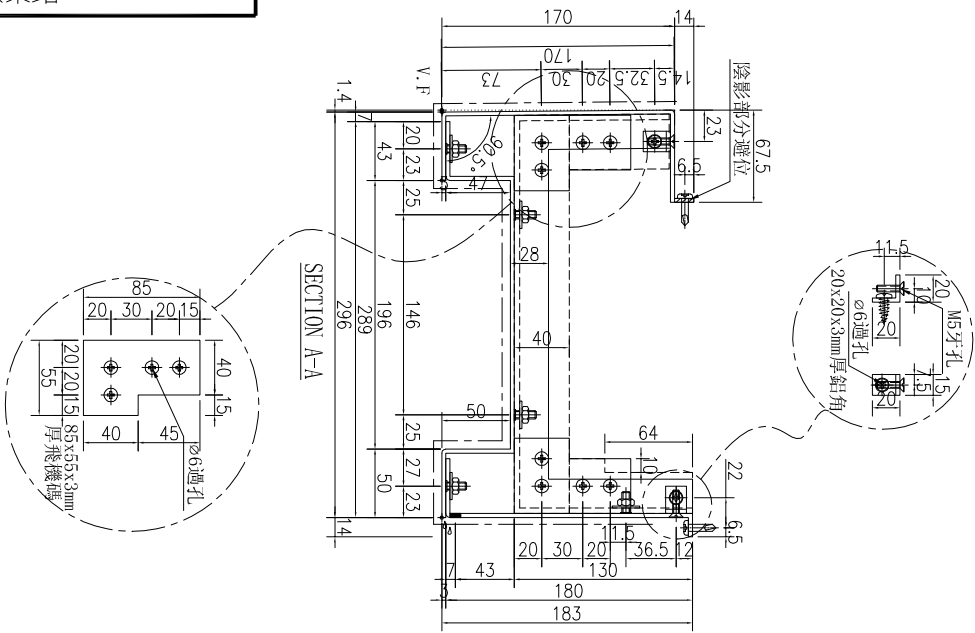
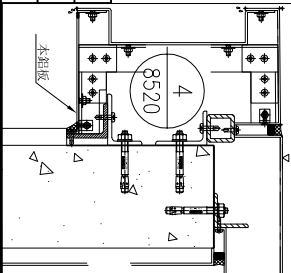

名稱	鋁板加工圖	制圖	林仁安	2023.10.20	修改		
材料	3mm鋁板	復核			日期		
顏色	UCT309119XLB-3	批准			圖號	J856-RF-LB234A	

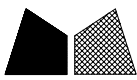

工程號: J-856 地盤: 天榮站

序號	物料編號	數量	長度L	長度L1	A	N	B	C	M	D
1	J856-RF-LB235A	1	1029	846	123	x	300	300	x	214.5
2	J856-RF-LB238A	1	986.5	803.5	101.75	x	300	300	x	193.25

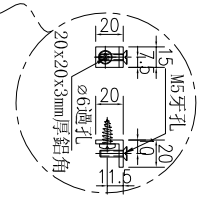
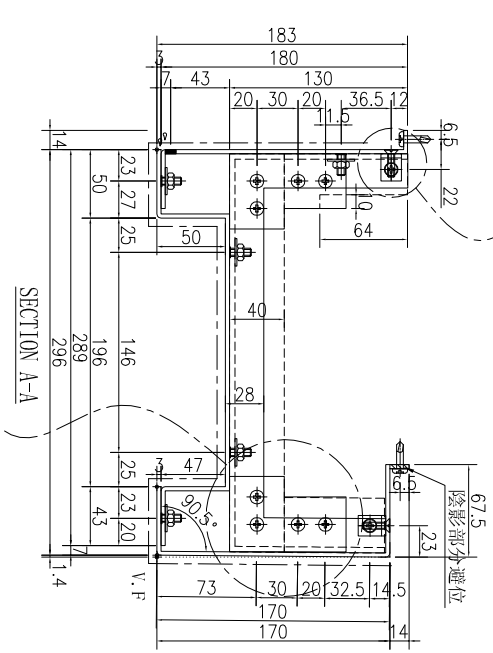
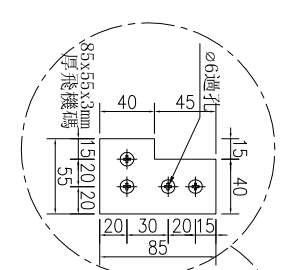
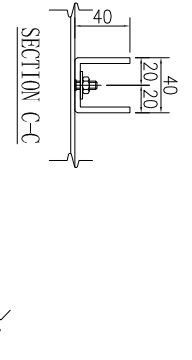
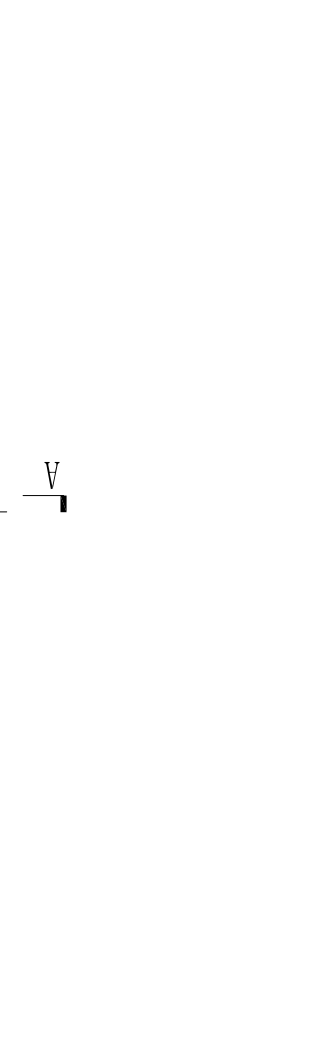
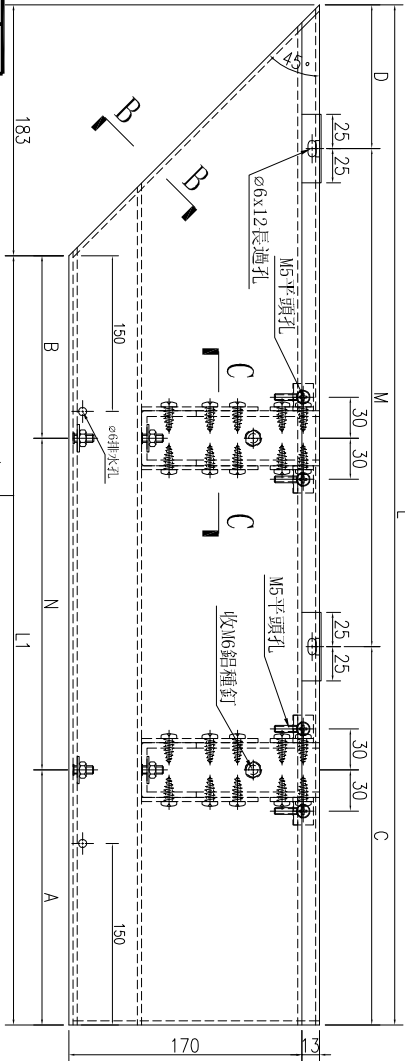

名稱	鋁板加工圖	制圖	林仁安	2023.10.20	修改	
材料	3mm 鋁板	復核			日期	
顏色	UCT309119XLB-3	批准			圖號	J856-RF-LB235A

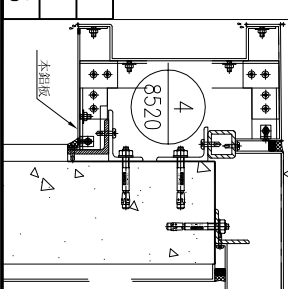

EG-DWG3



美特鋁質有限公司
MIDI Aluminium Fabricator Ltd.

工程號 J-856 地盤 天榮站

序號	物料編號	數量	長度L	A	N	B	C	M	D				
1	J856-RF-LB236A	1	850	125	300	x	2	125	60	300	x	2	190

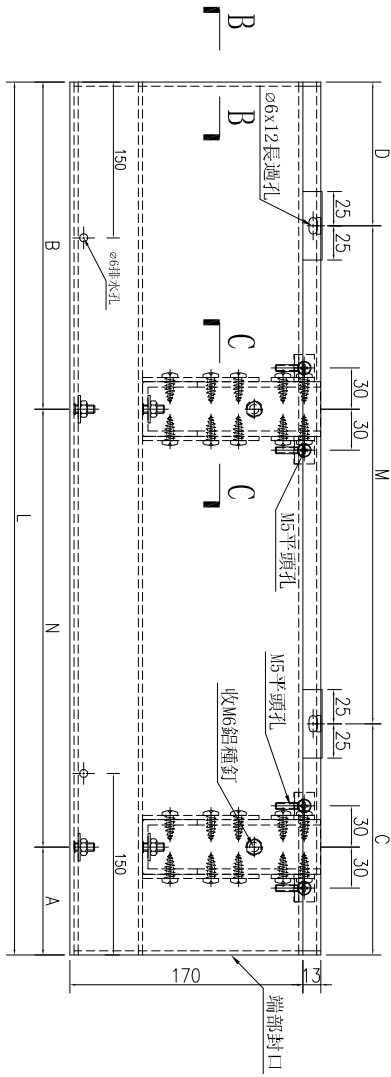

A-A

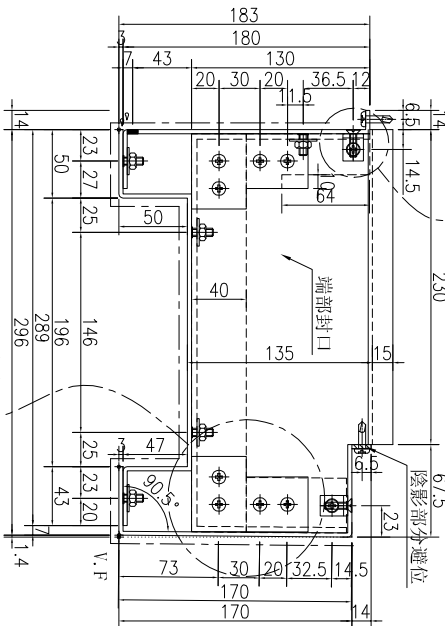

SECTION A-A

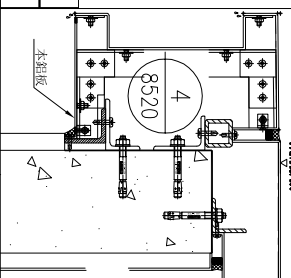
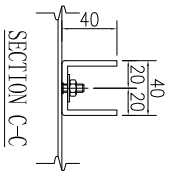
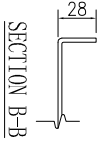
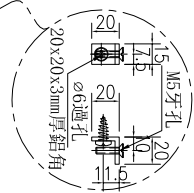
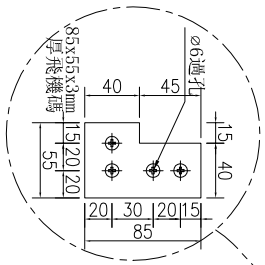

名稱	鋁板加工圖	制圖	林仁安	2023.10.20	修改	
材料	3mm 鋁板	復核			日期	
顏色	UCT309119XLB-3	批准			圖號	J856-RF-LB236A



美特鋁質 有限公司
MIDI Aluminium Fabricator Ltd.

工程號	J-856	地盤	天榮站
-----	-------	----	-----

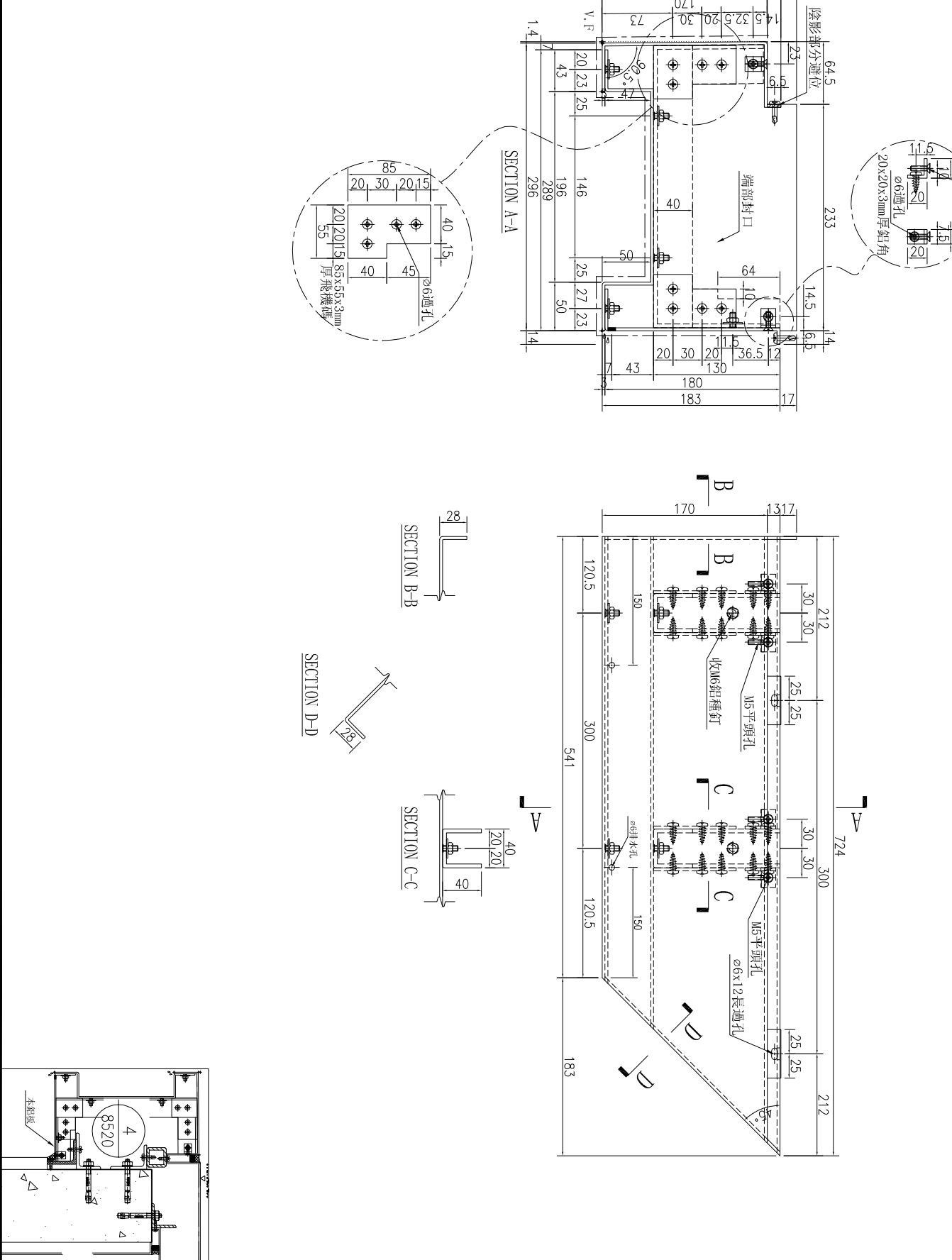

数量	备注
1	

名稱	鋁板加工圖	制圖	林仁安	2023.10.20	修改	
材料	3mm鋁板	復核			日期	
顏色	UCT309119XLB-3	批准			圖號	J856-RF-LB237A



美特鋁質 有限公司
MIDI Aluminium Fabricator Ltd.

工程號

J-856

地盤

天榮站

序號	物料編號	數量	長度L	長度L1	A	N	B	C	M	D	
1	J856-RF-LB244A	1	529.5	346.5	173.25	300	x	25	200	x	121.5

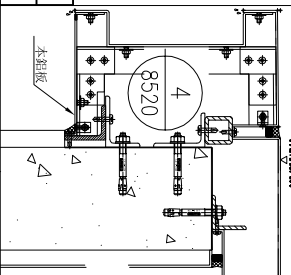
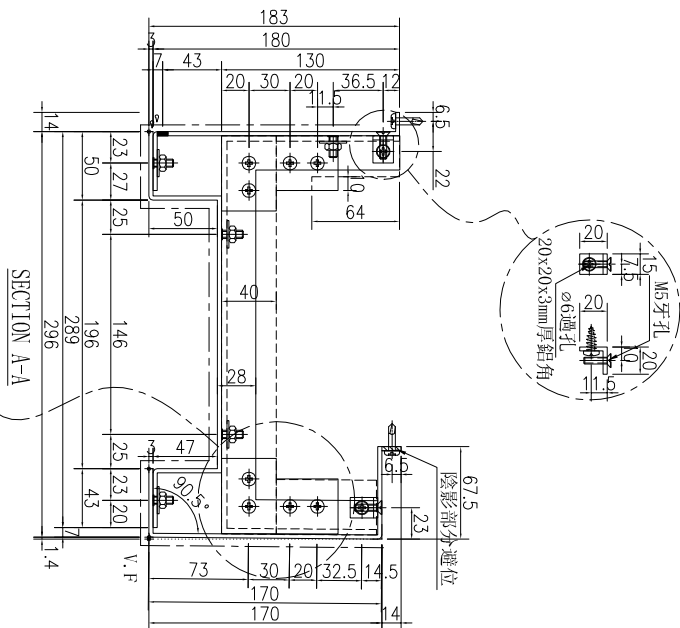
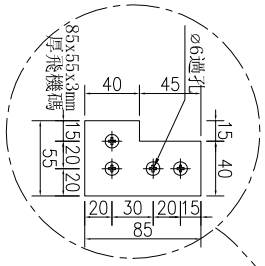
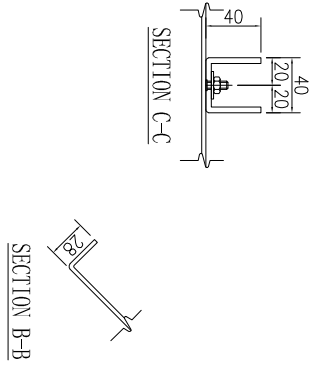
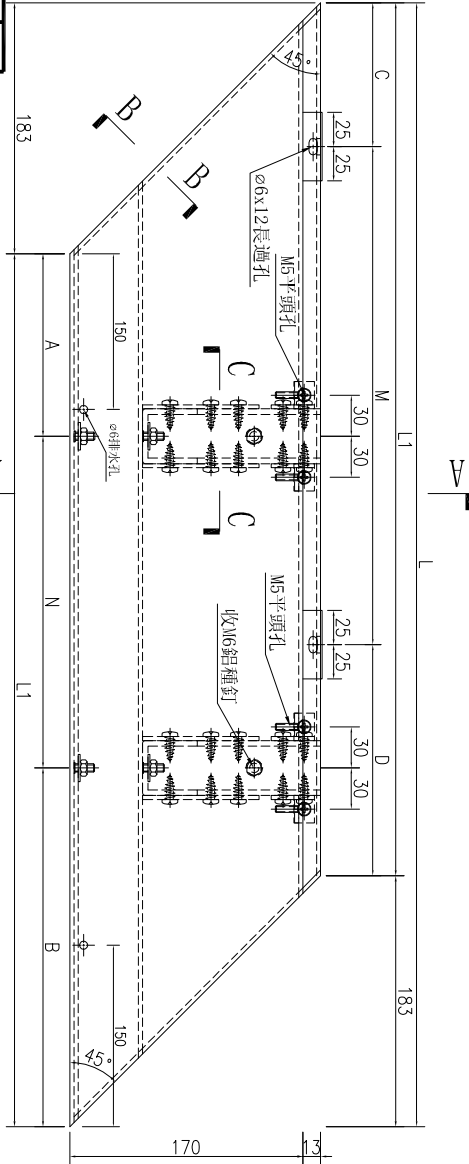

名稱	鋁板加工圖	制圖	林仁安	2023.10.20	修改		
材料	3mm鋁板	復核			日期		
顏色	UCT309119XLB-3	批准			圖號	J856-RF-LB244A	

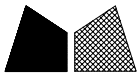

工程號	J-856	地盤	天榮站
-----	-------	----	-----

序號	物料編號	數量	長度L	A	N	B	C	M	D
1	J856-RF-LB249A	1	1160	130	300	130	60	300	200

名稱	鋁板加工圖	制圖	林仁安	2023.10.20	修改	
材料	3mm 鋁板	復核			日期	
顏色	UCT309119XLB-3	批准			圖號	J856-RF-LB249A

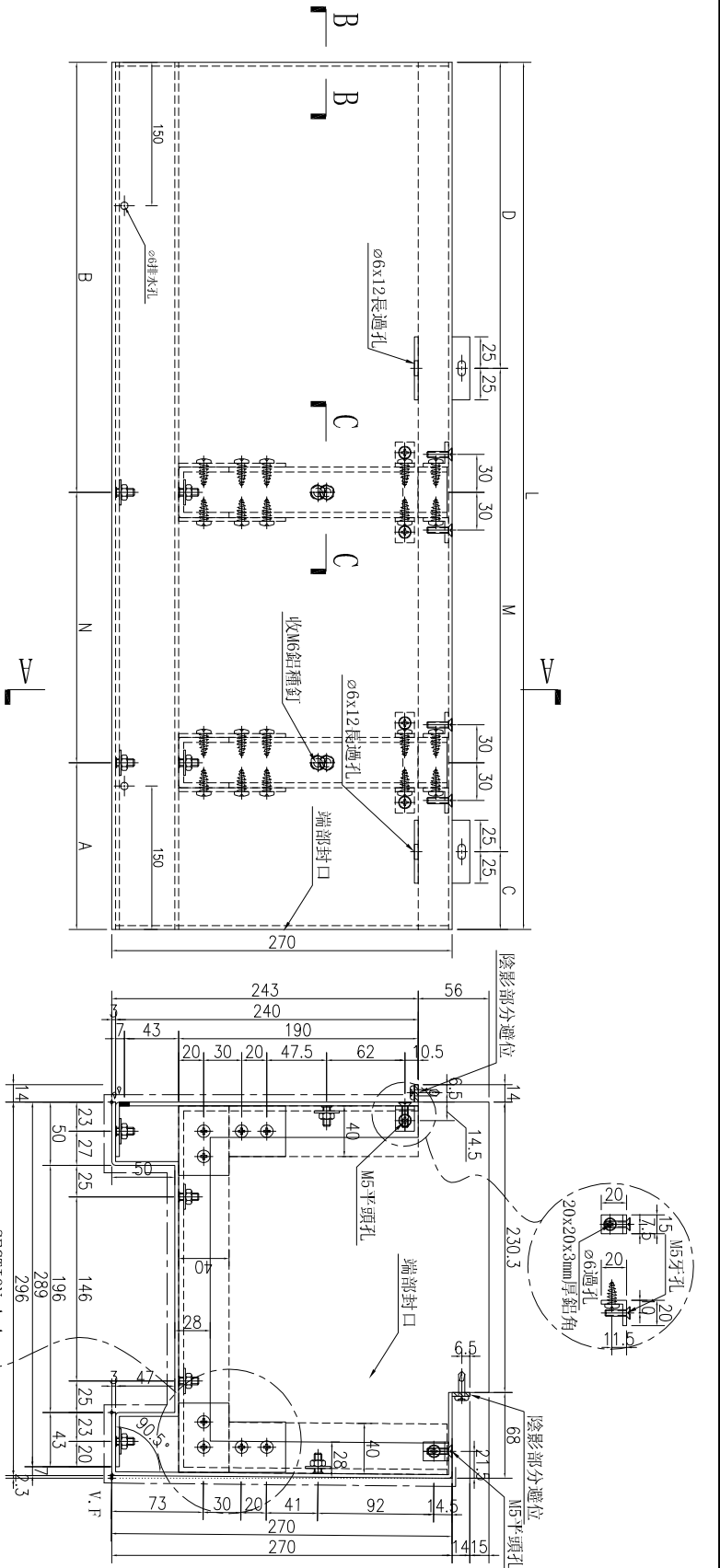



工程號	J-856	地盤	天榮站
-----	-------	----	-----

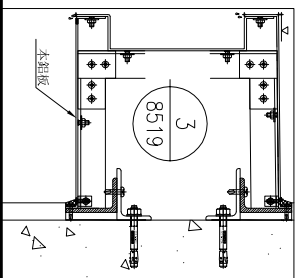
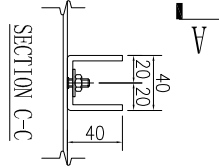
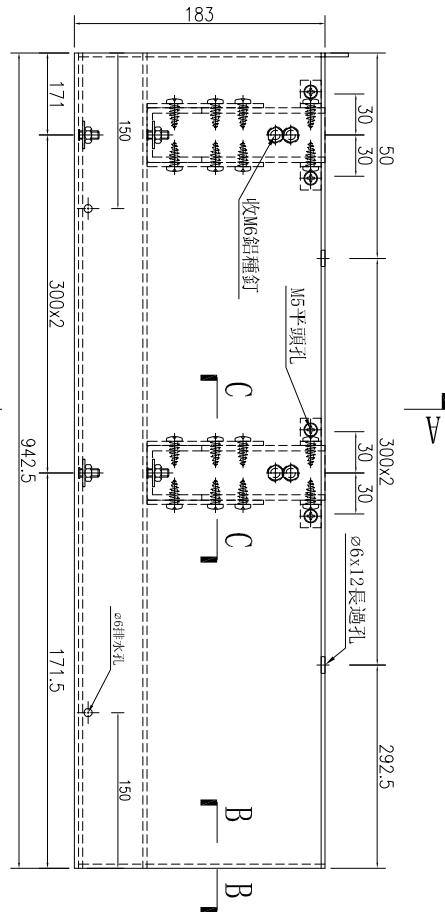
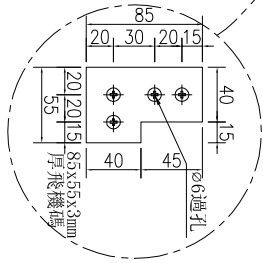
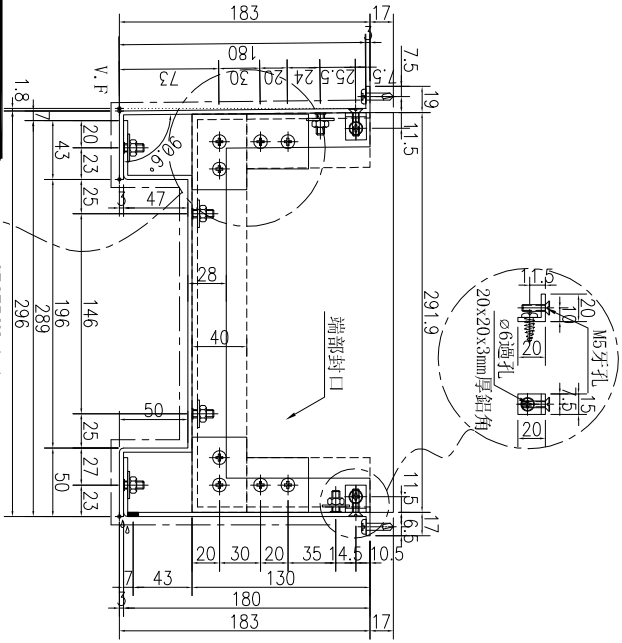

数量	备注
1	

名稱	鋁板加工圖	制圖	林仁安	2023.10.20	修改		
材料	3mm鋁板	復核			日期		
顏色	UCT309119XLB-3	批准			圖號	J856-RF-LB253A	



工程號

J-856

地盤

天榮站

序號	物料編號	數量	長度L	長度l1	A	N	B	C	M	D				
1	J856-RF-LB254A	1	938.5	755.5	130	300	x	2	208.5	40	300	x	2	115.5
2	J856-T1-LB302A	1	2064	1881	132	300	x	5	432	40.5	300	x	6	40.5
3	J856-T1-LB306A	1	1076	893	88	300	x	2	388	146.5	300	x	2	146.5
4	J856-T1-LB308A	1	2038.5	1855.5	119	300	x	5	419.5	177.75	300	x	5	177.75

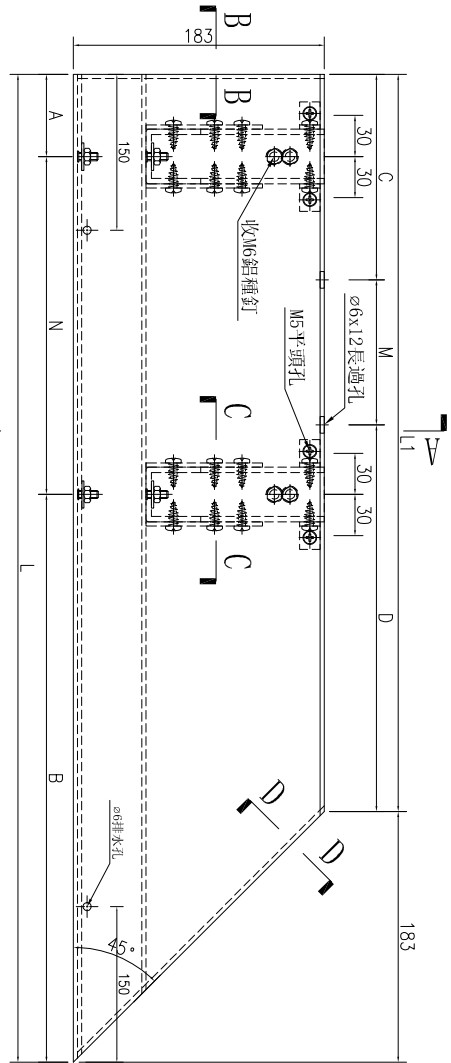
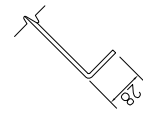
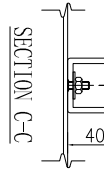
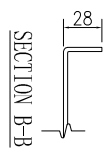
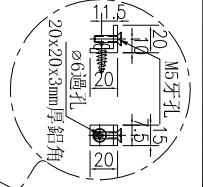
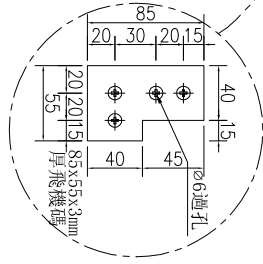
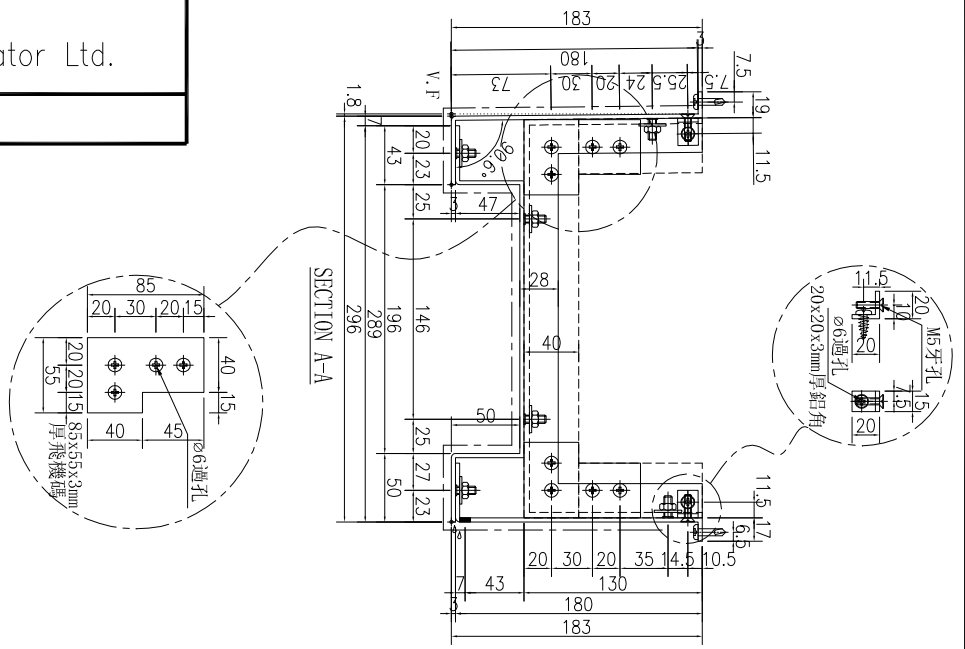
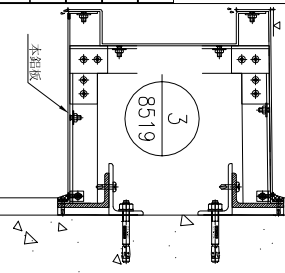

名稱	鋁板加工圖	制圖	林仁安	2023.10.20	修改		
材料	3mm 鋁板	復核			日期		
顏色	UCT309119XLB-3	批准			圖號	J856-RF-LB254A	



工程號	J-856	地盤	天榮站
-----	-------	----	-----

序號	物料編號	數量	長度L	長度L1	A	N		B	C	M		D		
1	J856-RF-LB255A	1	1098	915	99	300	X	2	399	90	300	X	2	225
2	J856-RF-LB261A	1	1120	937	110	300	X	2	410	140	300	X	2	197
3	J856-RF-LB266A	1	1826	1643	163	300	X	4	463	221.5	300	X	4	221.5
4	J856-RF-LB273A	1	1901	1718	50.5	300	X	5	350.5	80	300	X	5	138
4	J856-T1-LB321A	1	2038.5	1855.5	119	300	X	5	419.5	177.75	300	X	5	177.75

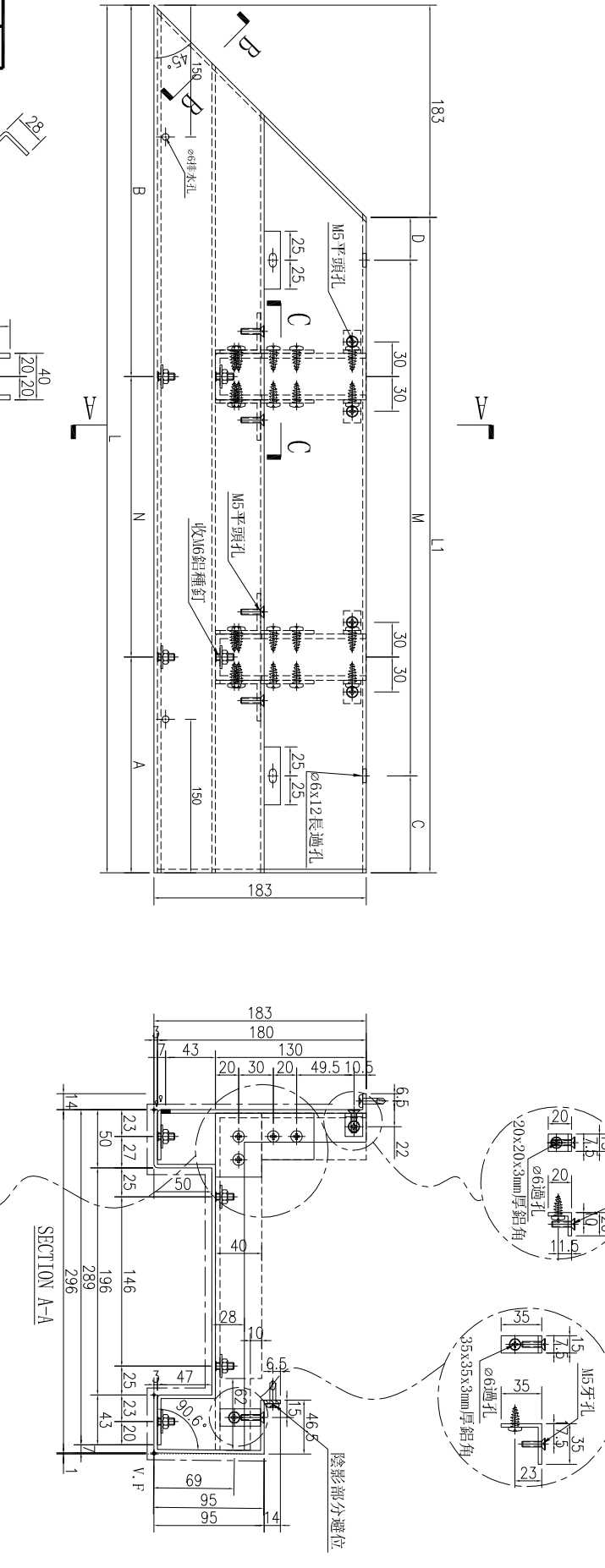
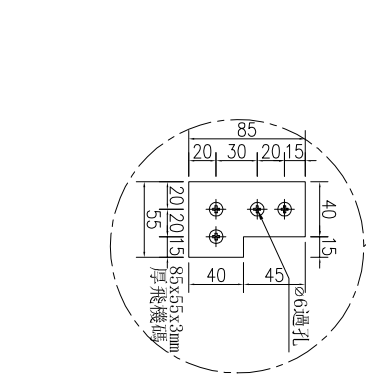
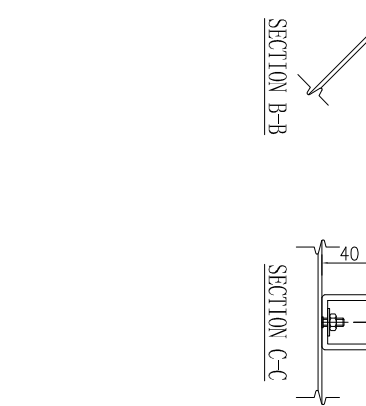

名稱	鋁板加工圖	制圖	林仁安	2023.10.20	修改	
材料	3mm鋁板	復核			日期	
顏色	UCT309119XLB-3	批准			圖號	J856-RF-LB255A



工程號 J-856 地盤 天榮站

序號	物料編號	數量	長度L	A		B		C		M		D
				A	N	B	C	M	D			
1	J856-RF-LB256A	1	1102.5	101.25	300	101.25	40	300	300	3	162.5	
2	J856-RF-LB257A	1	710.5	55.25	300	55.25	205.25	300	300	1	205.25	
3	J856-RF-LB258A	1	1605	52.5	300	52.5	202.5	300	300	4	202.5	
4	J856-RF-LB259A	1	1630	65	300	65	215	300	300	4	215	
5	J856-RF-LB267A	2	1905	52.5	300	52.5	202.5	300	300	5	202.5	
6	J856-T1-LB334A	1	1030	65	300	65	215	300	300	2	215	

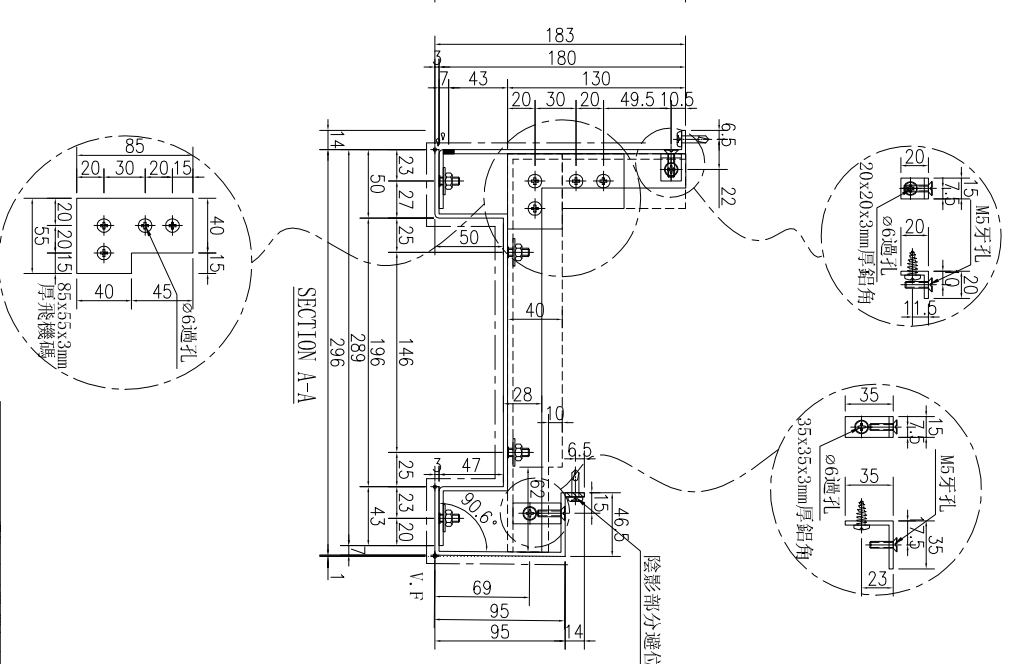
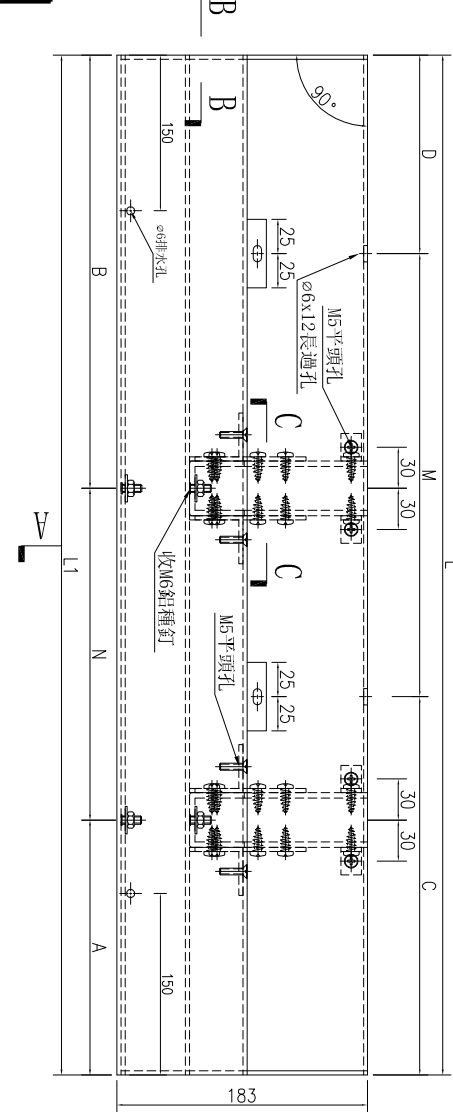
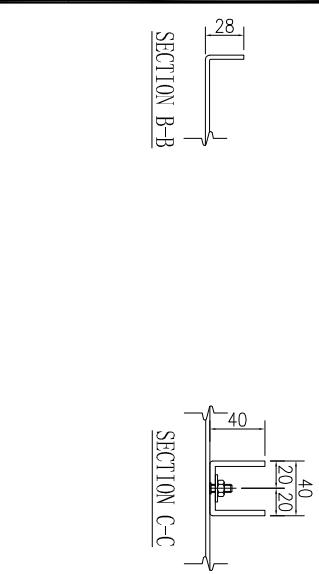

名稱	鋁板加工圖	制圖	林仁安	2023.10.20	修改	
材料	3mm鋁板	復核			日期	
顏色	UCT309119XLB-3	批准			圖號	J856-RF-LB256A

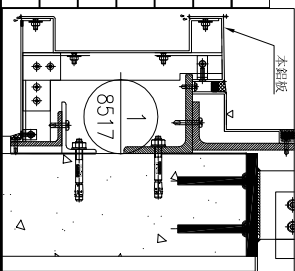



工程號

J-856

地盤

天榮站

序號	物料編號	數量	長度L	長度L1	A	N	B	C	M	D
1	J856-RF-LB260A	1	1626	1443	213	X	213	90	X	153
2	J856-RF-LB265A	1	926	743	163	X	463	25	X	118
3	J856-RF-LB268A	1	1826	1643	163	X	463	221.5	X	221.5
4	J856-RF-LB275A	1	1901	1718	50.5	X	350.5	40	X	178
5	J856-T1-LB320A	1	2038.5	1855.5	119	X	419.5	177.75	X	177.75
6	J856-T1-LB328A	1	1076	893	238	X	238	146.5	X	146.5
7	J856-T1-LB335A	1	1025.5	842.5	63	X	362.5	90	X	152.5
8	J856-T1-LB338A	1	1013.5	830.5	57	X	356.5	90	X	140.5

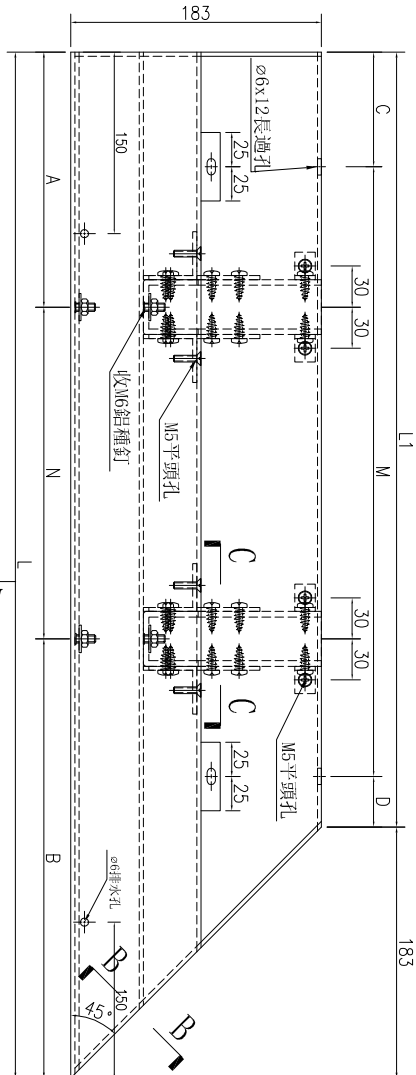
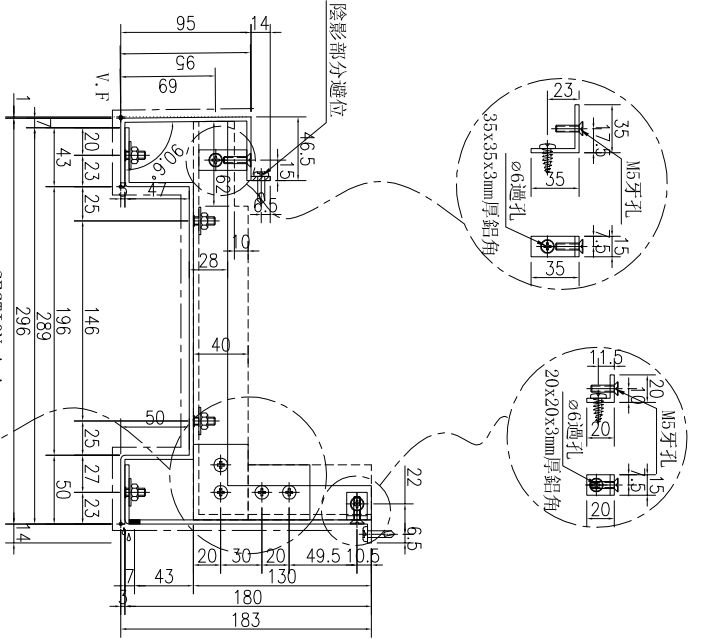
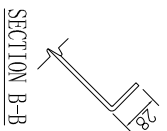
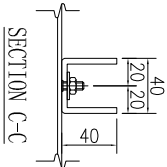
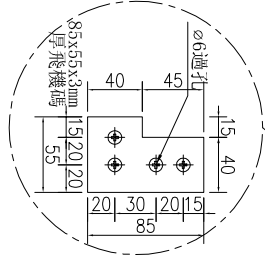
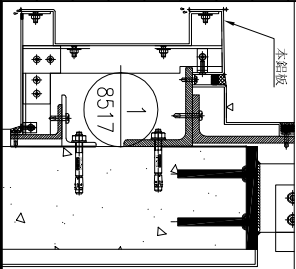

名稱	鋁板加工圖	制圖	林仁安	2023.10.20	修改	
材料	3mm鋁板	復核			日期	
顏色	UCT309119XLB-3	批准			圖號	J856-RF-LB260A



工程號

J-856

地盤

天榮站

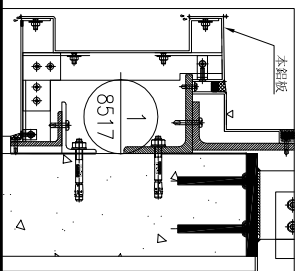
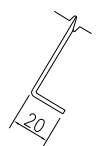
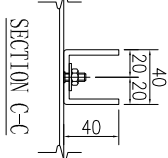
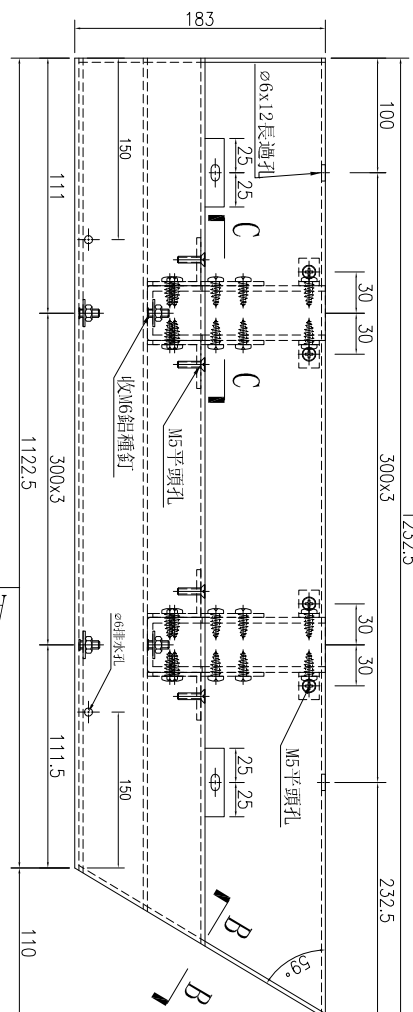
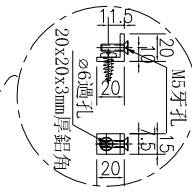
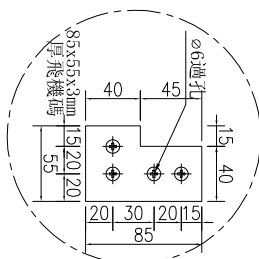
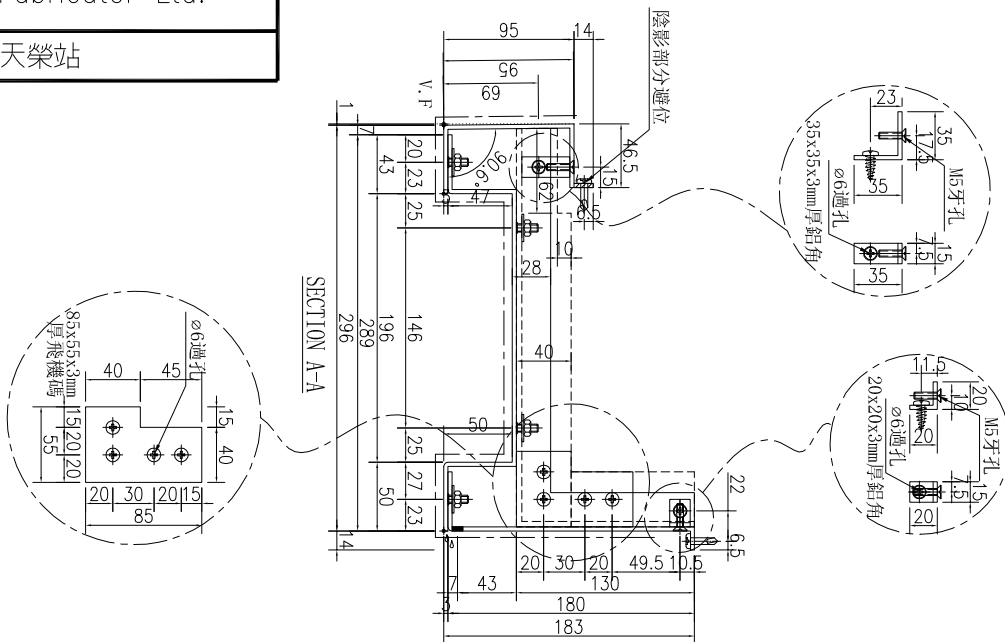

数量	备注
1	

名稱	鋁板加工圖	制圖	林仁安	2023.10.20	修改	
材料	3mm鋁板	復核			日期	
顏色	UCT309119XLB-3	批准			圖號	J856-RF-LB262A

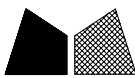

工程號	J-856	地盤	天榮站
-----	-------	----	-----

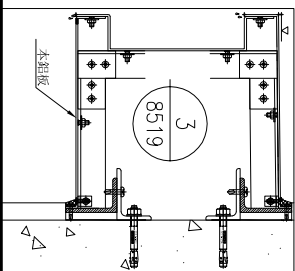
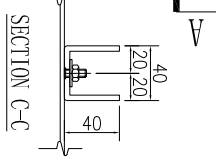
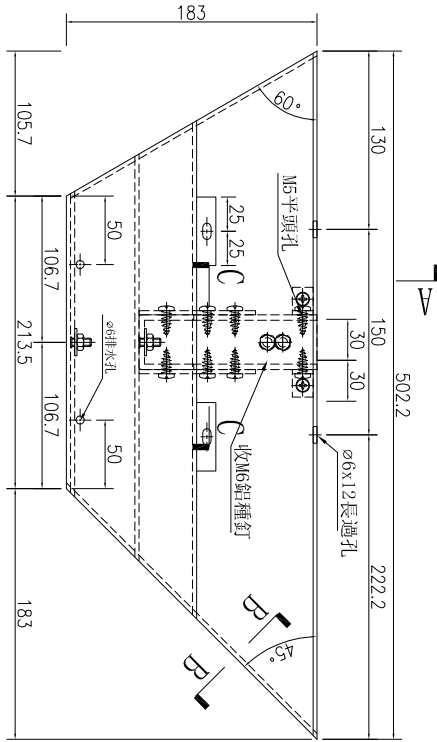
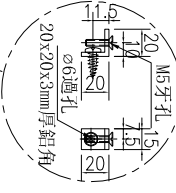
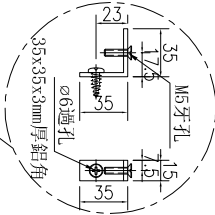
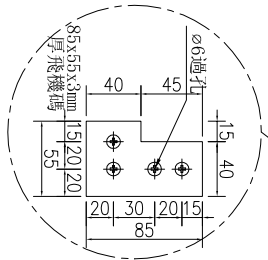
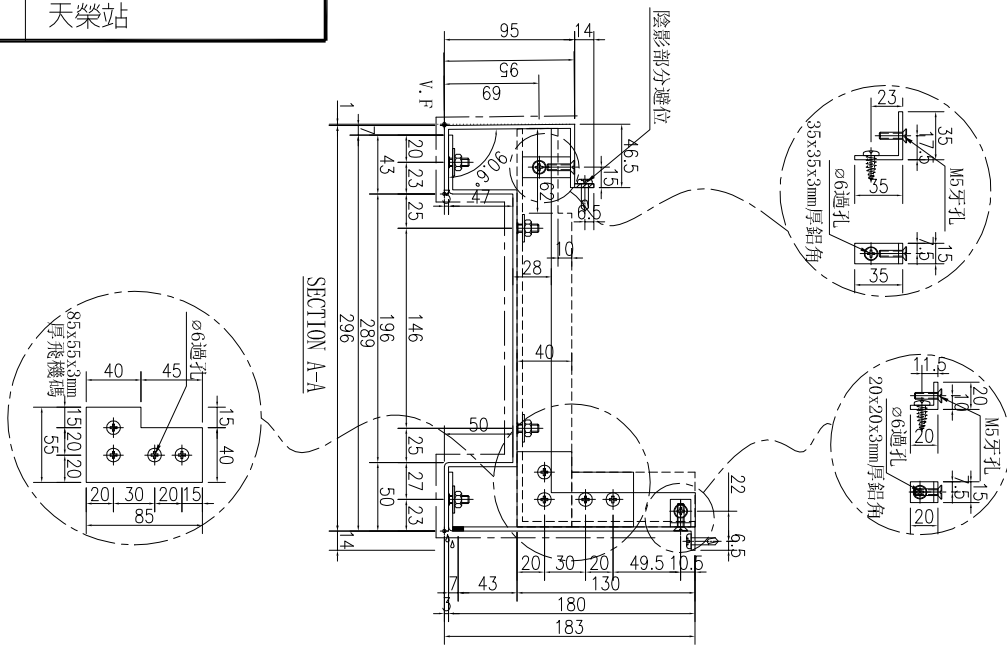

数量	备注
1	

名稱	鋁板加工圖	制圖	林仁安	2023.10.20	修改	
材料	3mm鋁板	復核			日期	
顏色	UCT309119XLB-3	批准			圖號	J856-RF-LB263A



美特鋁質有限公司
MIDI Aluminium Fabricator Ltd.

工程號: J-856 地盤: 天榮站

序號	物料編號	數量	長度L	長度L1	A	N	B	C	M	D
1	J856-RF-LB264A	1	1109	926	163	300	X	163	300	79
2	J856-RF-LB270A	1	821.5	638.5	169.25	300	X	140	300	81.5
3	J856-T1-LB337A	1	1196.5	1013.5	57	300	X	50	300	246.5

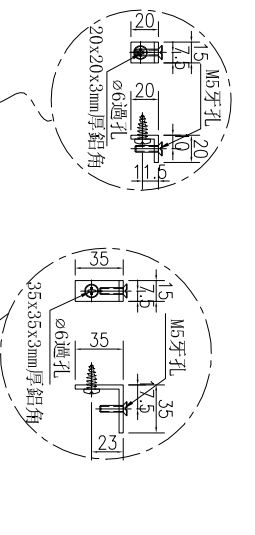
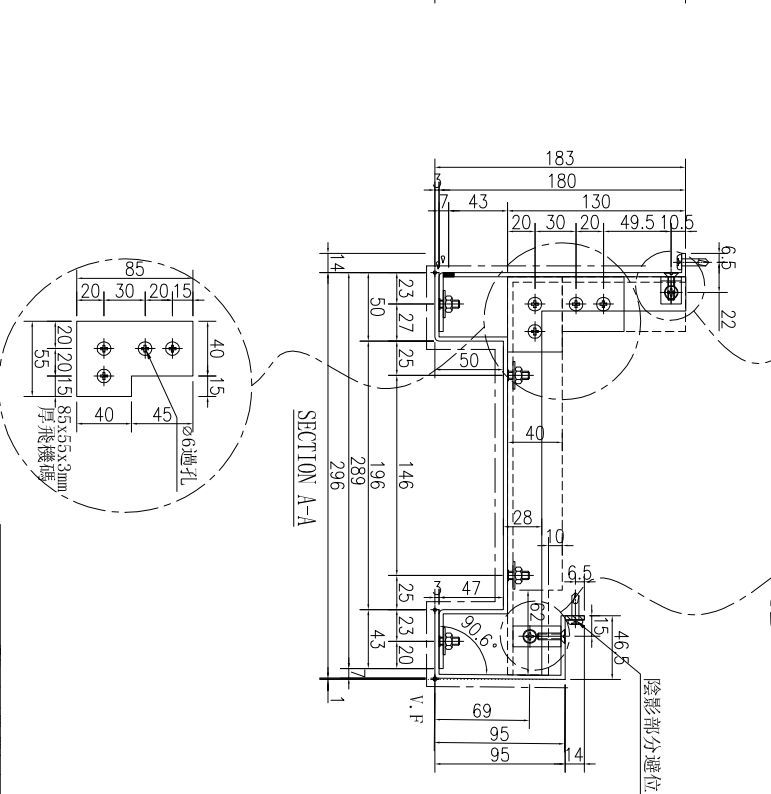
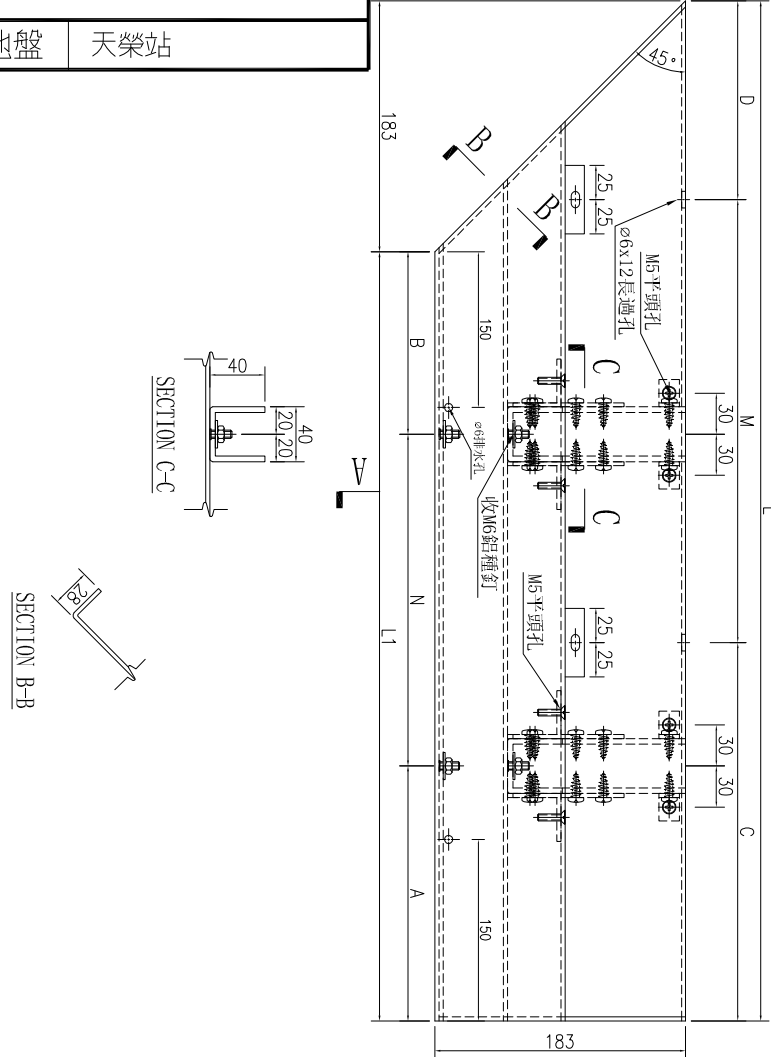
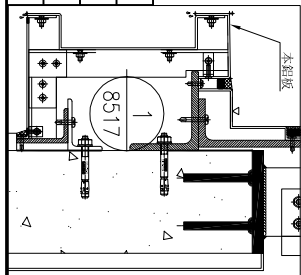

名稱	鋁板加工圖	制圖	林仁安	2023.10.20	修改	
材料	3mm鋁板	復核			日期	
顏色	UCT309119XLB-3	批准			圖號	J856-RF-LB264A



美特鋁質 有限公司
MIDI Aluminium Fabricator Ltd.

工程號

J-856

地盤

天榮站

序號	物料編號	數量	長度L	長度L1	A	N		B	C	M		D		
1	J856-RF-LB269A	1	1054.5	871.5	285.75	300	x	1	285.75	50	300	x	2	221.5
2	J856-T1-LB336A	1	429.5	246.5	0	300	x	0	0	25	100	x	1	121.5

名稱	鋁板加工圖
材料	3mm 鋁板
顏色	UCT309119XLB-3

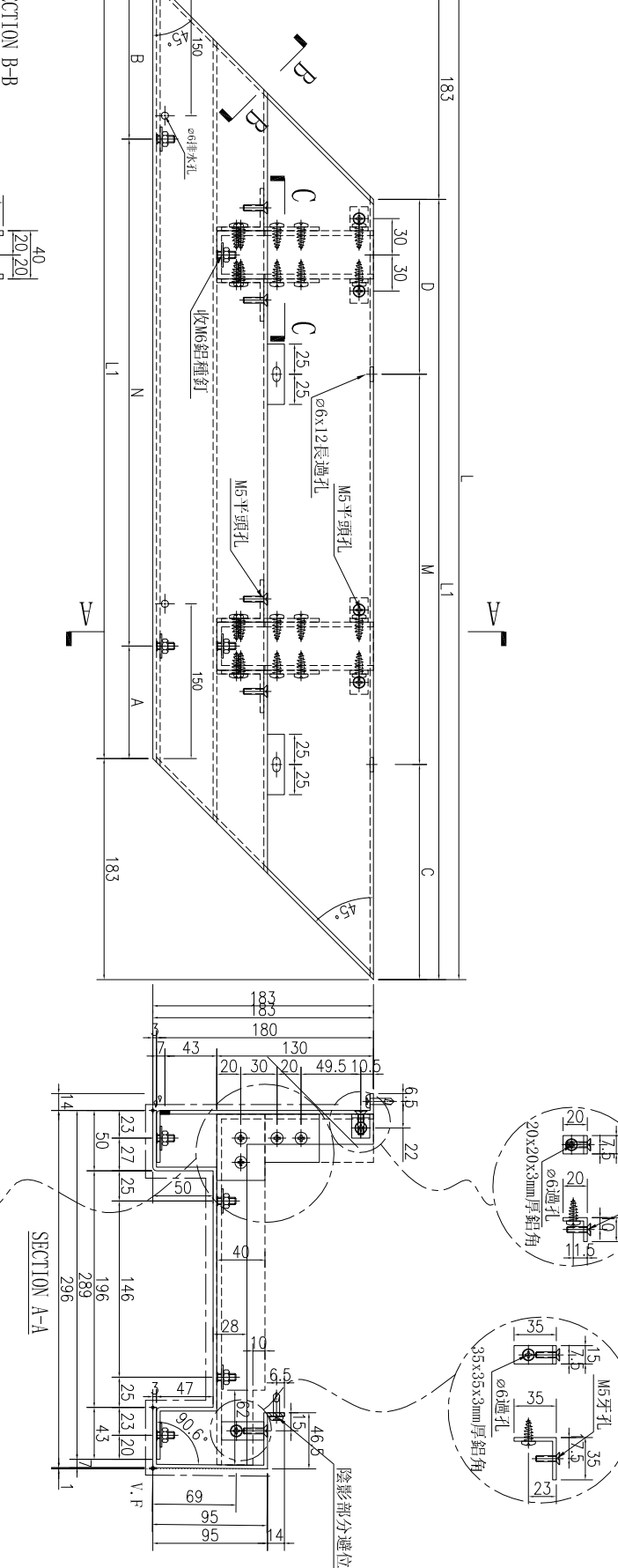

制圖	林仁安	2023.10.20	修改	
復核			日期	
批准			圖號	J856-RF-LB269A



工程號

J-856

地盤

天榮站

序號	物料編號	數量	長度L	長度L1	A	N	B	C	M	D
1	J856-RF-LB271A	1	821.5	638.5	169.25	300	169.25	140	300	81.5

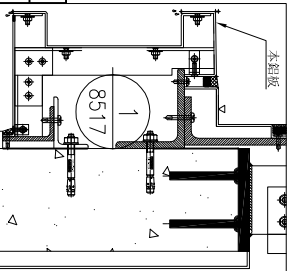
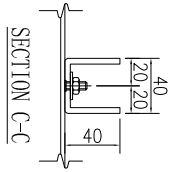
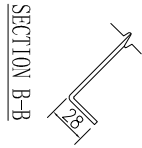
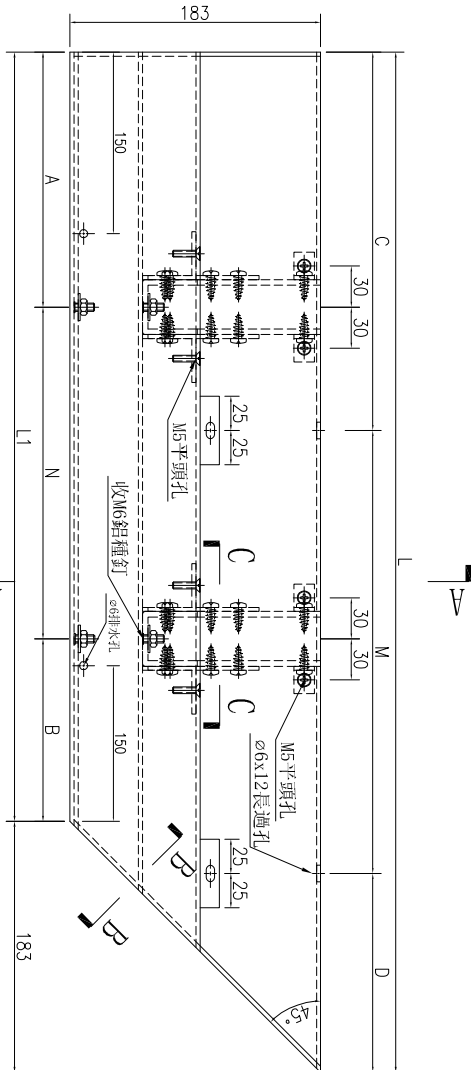
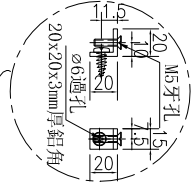
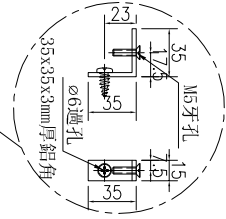
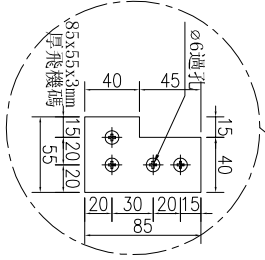
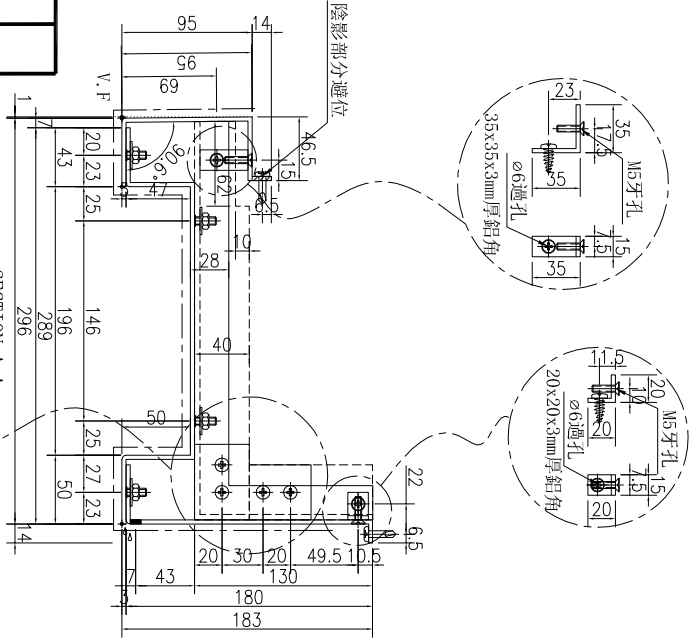

名稱	鋁板加工圖	制圖	林仁安	2023.10.20	修改		
材料	3mm 鋁板	復核			日期		
顏色	UCT309119XLB-3	批准			圖號	J856-RF-LB271A	



工程號

J-856

地盤

天榮站

序號	物料編號	數量	長度L	長度L1	A	N	B	C	M	D				
1	J856-RF-LB272A	1	1629.5	1446.5	273.25	300	x	3	273.25	70	300	x	4	176.5

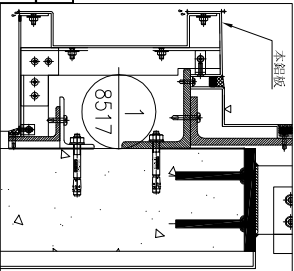
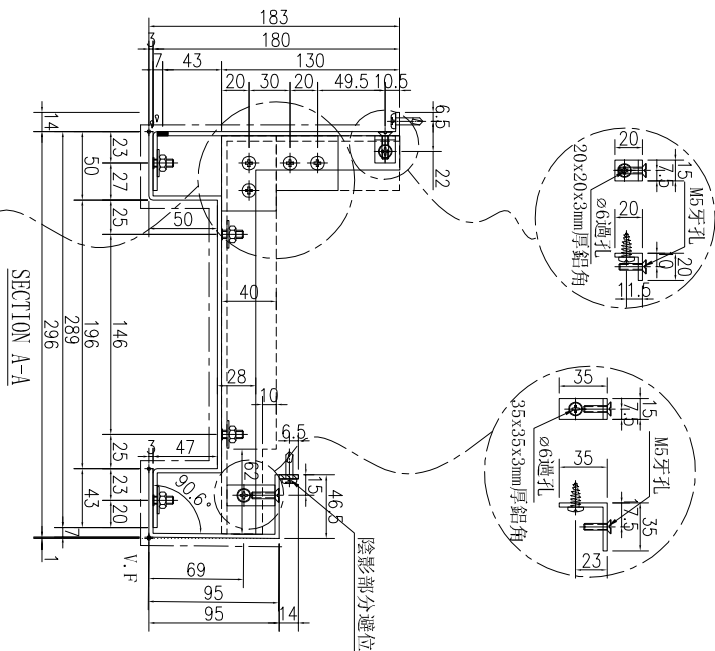
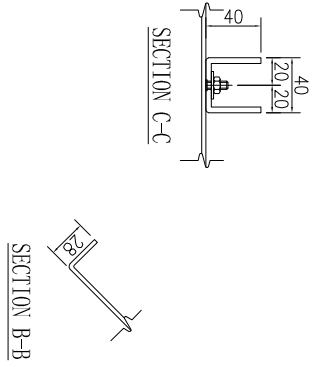
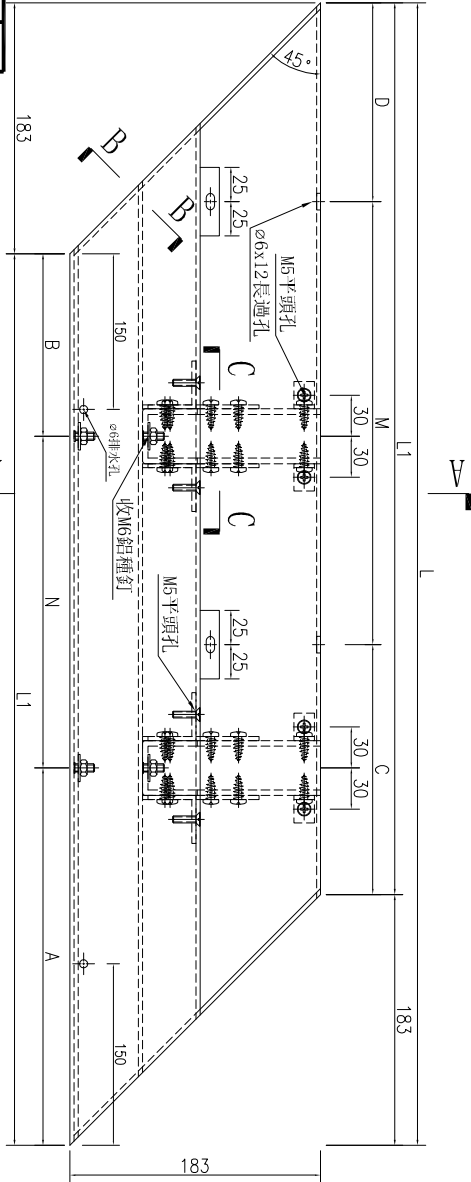

名稱	鋁板加工圖	制圖	林仁安	2023.10.20	修改	
材料	3mm鋁板	復核			日期	
顏色	UCT309119XLB-3	批准			圖號	J856-RF-LB272A



工程號

J-856

地盤

天榮站

序號	物料編號	數量	長度L	長度L1	A	N	B	C	M	D
1	J856-RF-LB276A	1	708.5	525.5	54	300	354.5	112.75	300	112.75
2	J856-T1-LB303A	1	1226	1043	163	300	463	71.5	300	71.5
3	J856-T1-LB307A	1	2038.5	1855.5	119	300	419.5	177.75	300	177.75
4	J856-T1-LB309A	1	1001	818	50.5	300	350.5	109	300	109

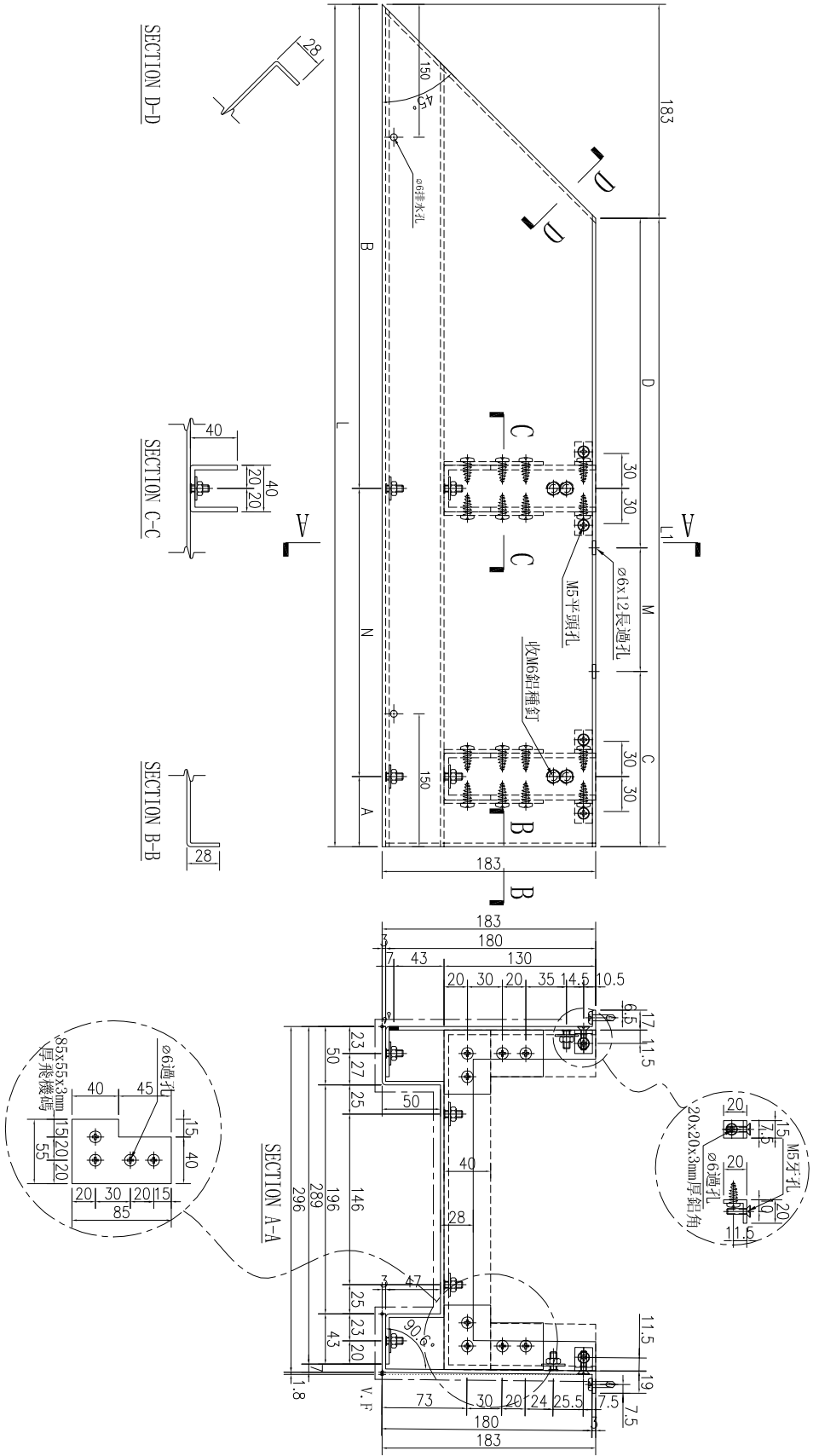
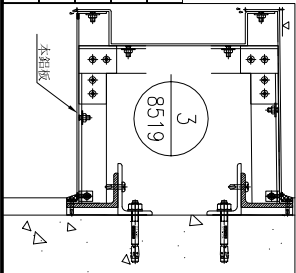

名稱	鋁板加工圖	制圖	林仁安	2023.10.20	修改		
材料	3mm鋁板	復核			日期		
顏色	UCT309119XLB-3	批准			圖號	J856-RF-LB276A	



工程號

J-856

地盤

天榮站

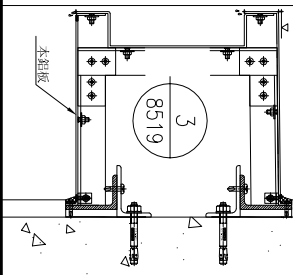
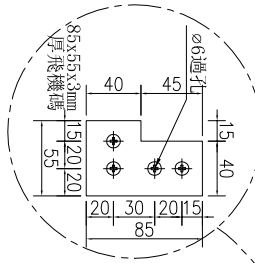
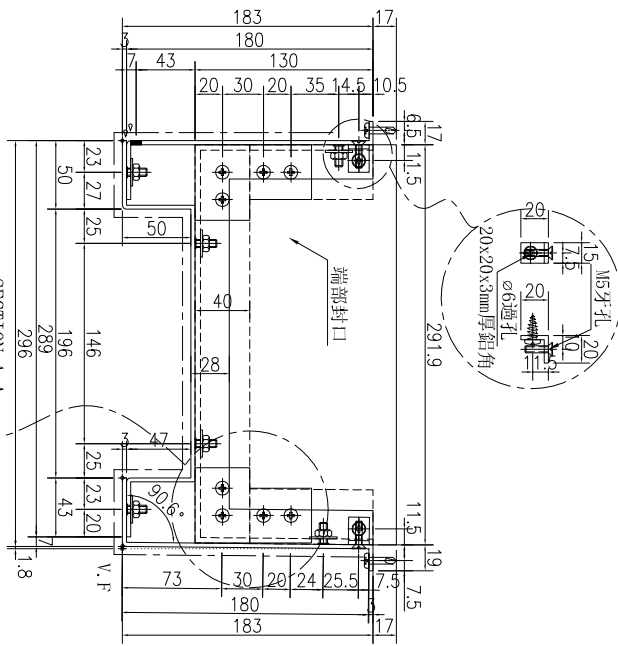
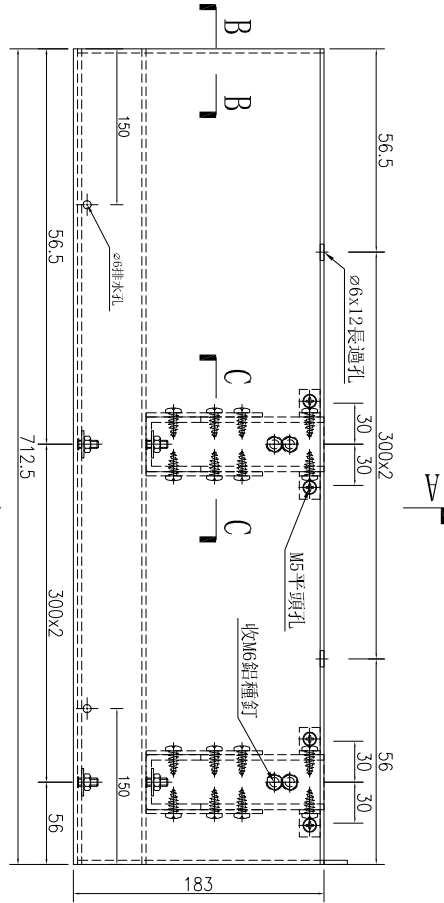
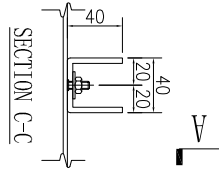

数量	备注
1	

名稱	鋁板加工圖	制圖	林仁安	2023.10.20	修改	
材料	3mm鋁板	復核			日期	
顏色	UCT309119XLB-3	批准			圖號	J856-RF-LB277A



工程號

J-856

地盤

天榮站

序號	物料編號	數量	長度L	長度L1	A	N	B	C	M	D				
1	J856-RF-LB285A	1	2139	1869	169.5	300	x	5	469.5	100	300	x	5	269

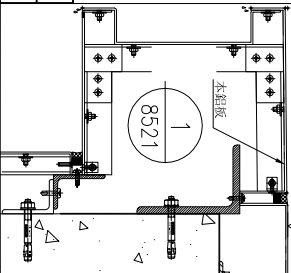
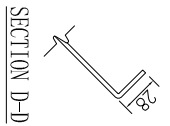
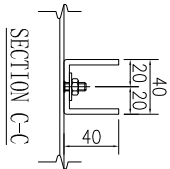
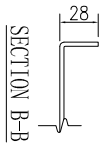
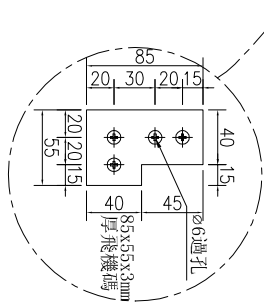
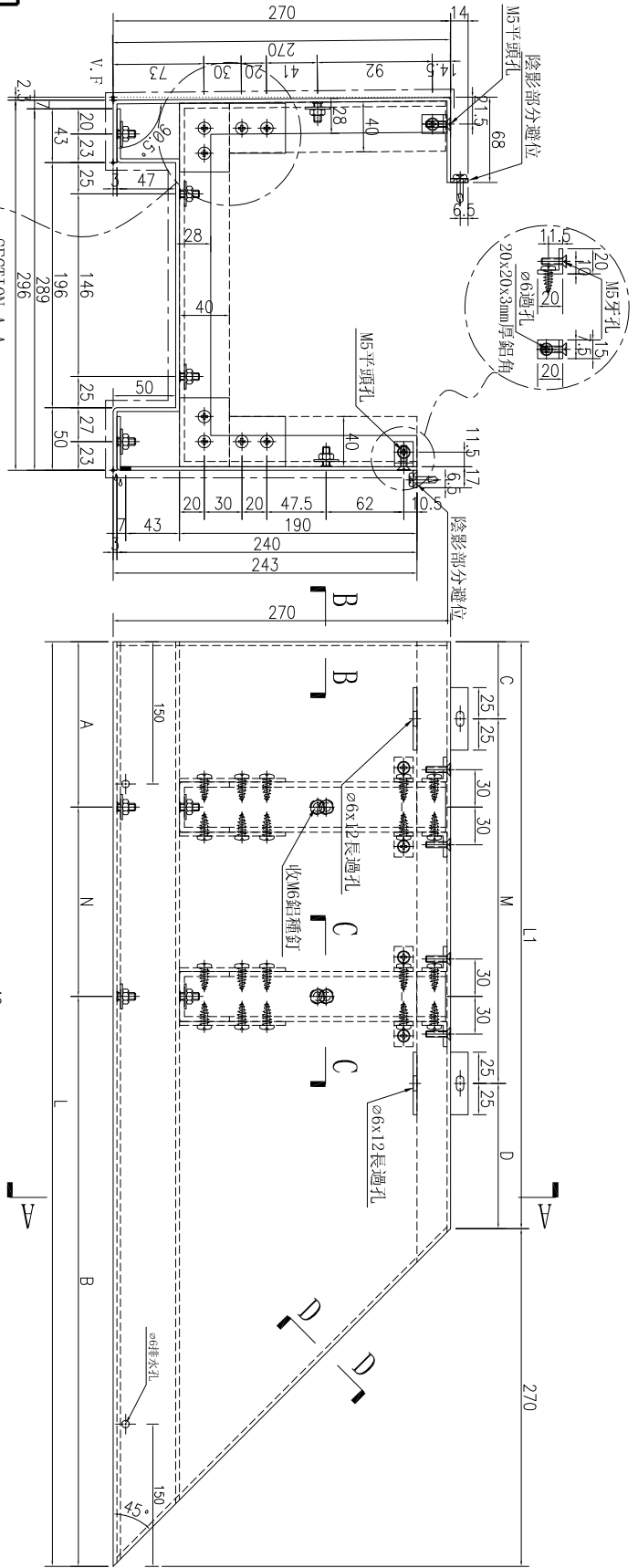

名稱	鋁板加工圖	制圖	林仁安	2023.10.20	修改		
材料	3mm鋁板	復核			日期		
顏色	UCT309119XLB-3	批准			圖號	J856-RF-LB285A	



工程號	J-856	地盤	天榮站
-----	-------	----	-----

序號	物料編號	數量	長度L	長度L1	A	N	B	C	M	D				
1	J856-RF-LB286A	1	1176	906	138	300	x	2	438	80	300	x	2	226

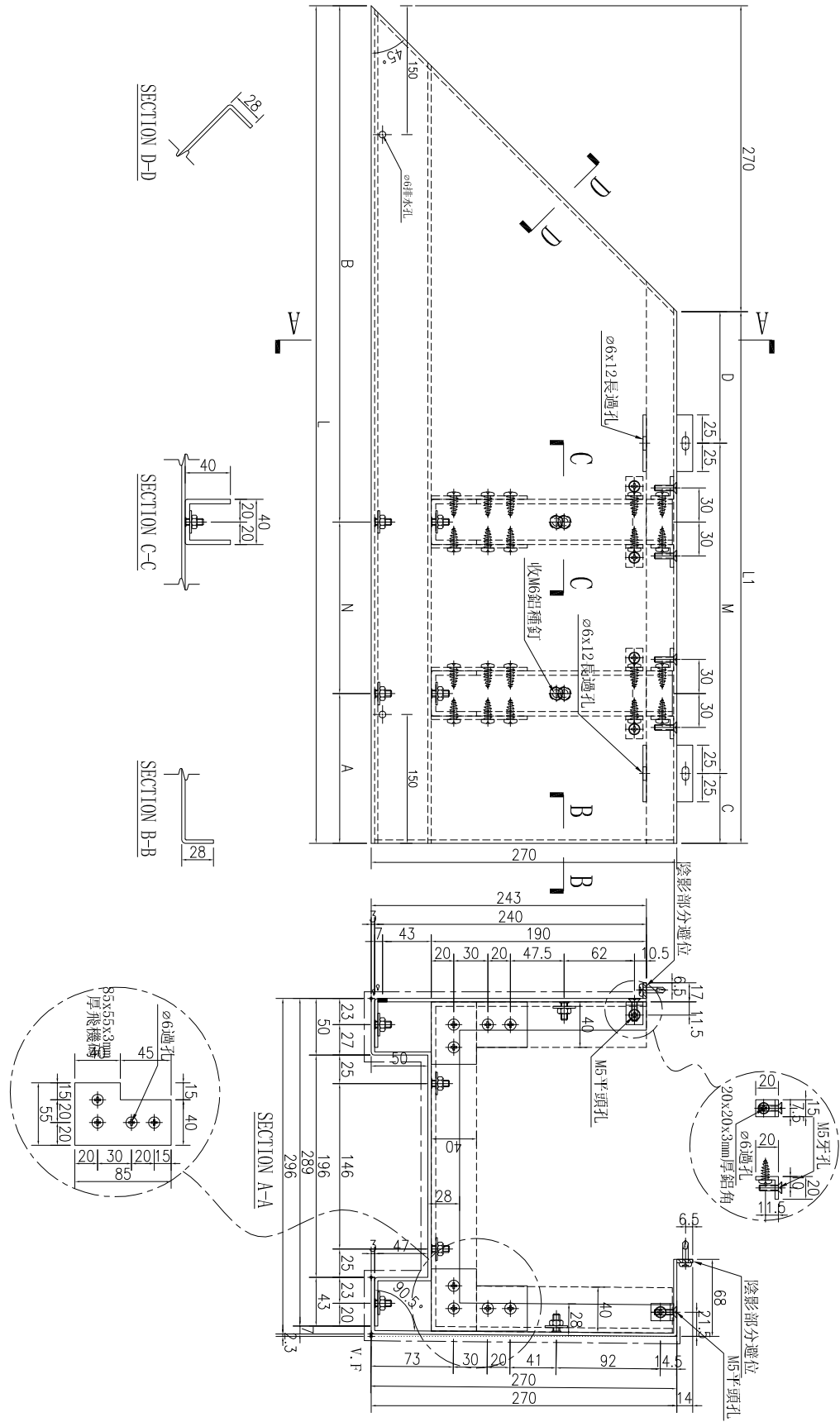
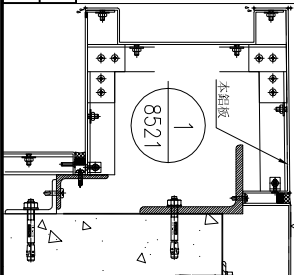

名稱	鋁板加工圖	制圖	林仁安	2023.10.20	修改		
材料	3mm 鋁板	復核			日期		
顏色	UCT309119XLB-3	批准			圖號	J856-RF-LB286A	



工程號

J-856

地盤

天榮站

序號	物料編號	數量	長度L	長度L1	A	N	B	C	M	D				
1	J856-RF-LB287A	1	1348.3	1175.5	137.75	300	x	3	137.75	224.15	300	x	3	224.15

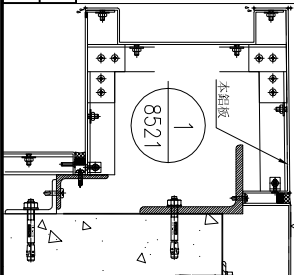
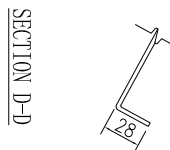
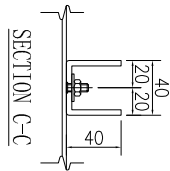
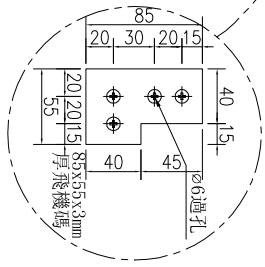
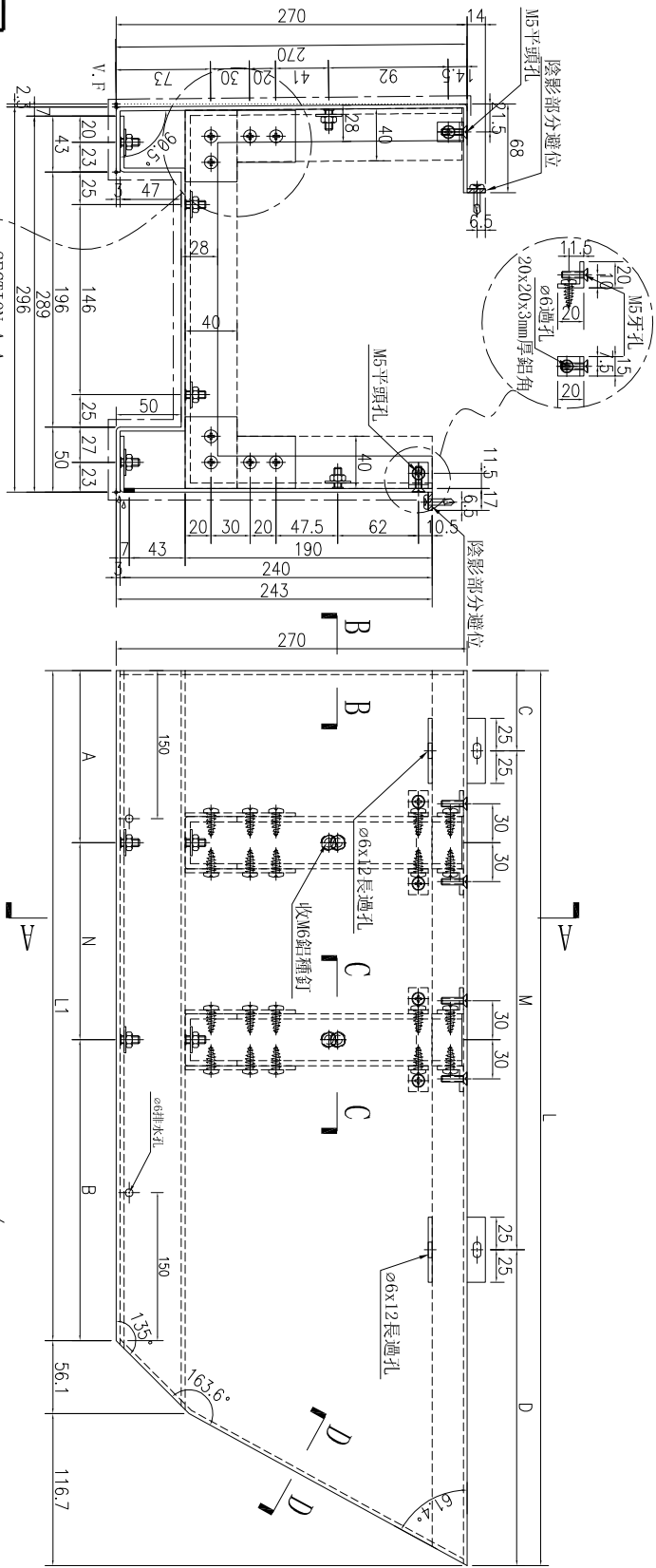

名稱	鋁板加工圖	制圖	林仁安	2023.10.20	修改		
材料	3mm 鋁板	復核			日期		
顏色	UCT309119XLB-3	批准			圖號	J856-RF-LB287A	



工程號

J-856

地盤

天榮站

序號	物料編號	數量	長度L	長度L1	A	N	B	C	M	D
1	J856-RF-LB288A	1	990.2	703	51.5	300	51.5	195.1	300	195.1

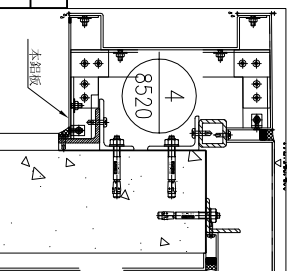
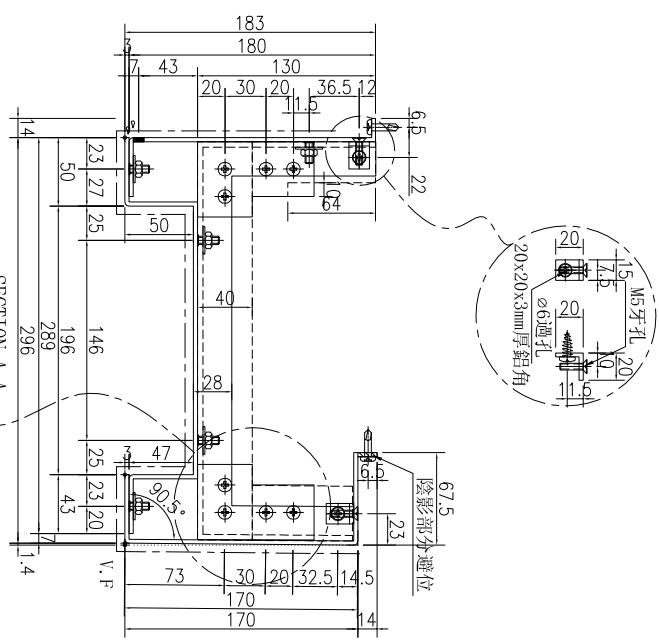
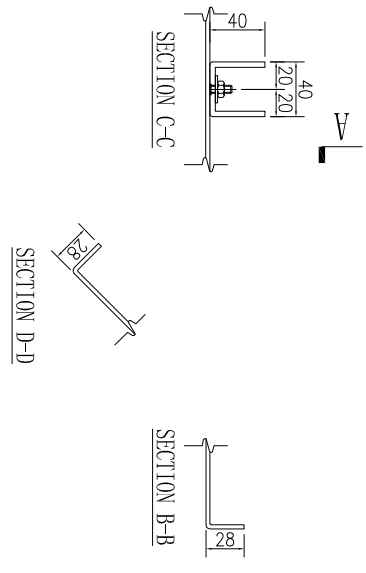
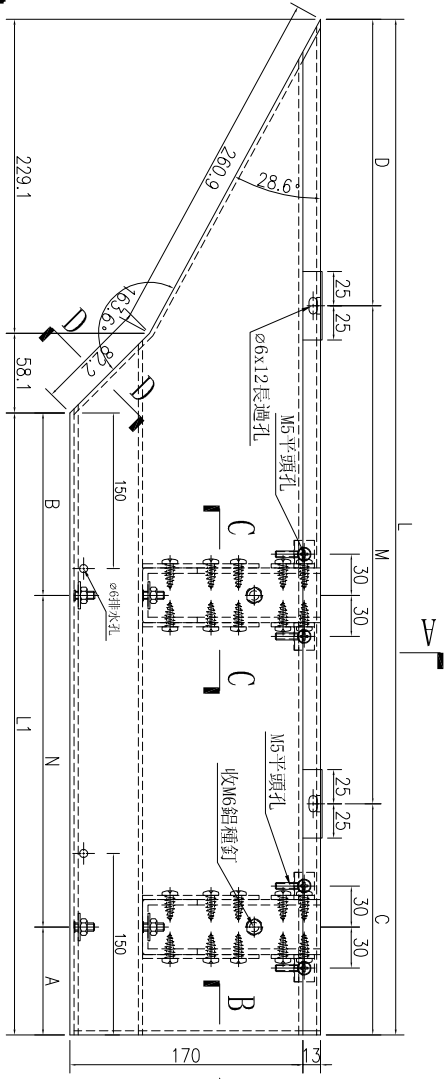

名稱	鋁板加工圖	制圖	林仁安	2023.10.20	修改		
材料	3mm鋁板	復核			日期		
顏色	UCT309119XLB-3	批准			圖號	J856-RF-LB288A	

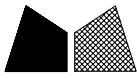

工程號	J-856	地盤	天榮站
-----	-------	----	-----

序號	物料編號	數量	長度L	A	N	B	C	M	D				
1	J856-RF-LB289A	1	717.5	58.75	300	X	2	58.75	208.75	300	X	1	208.75

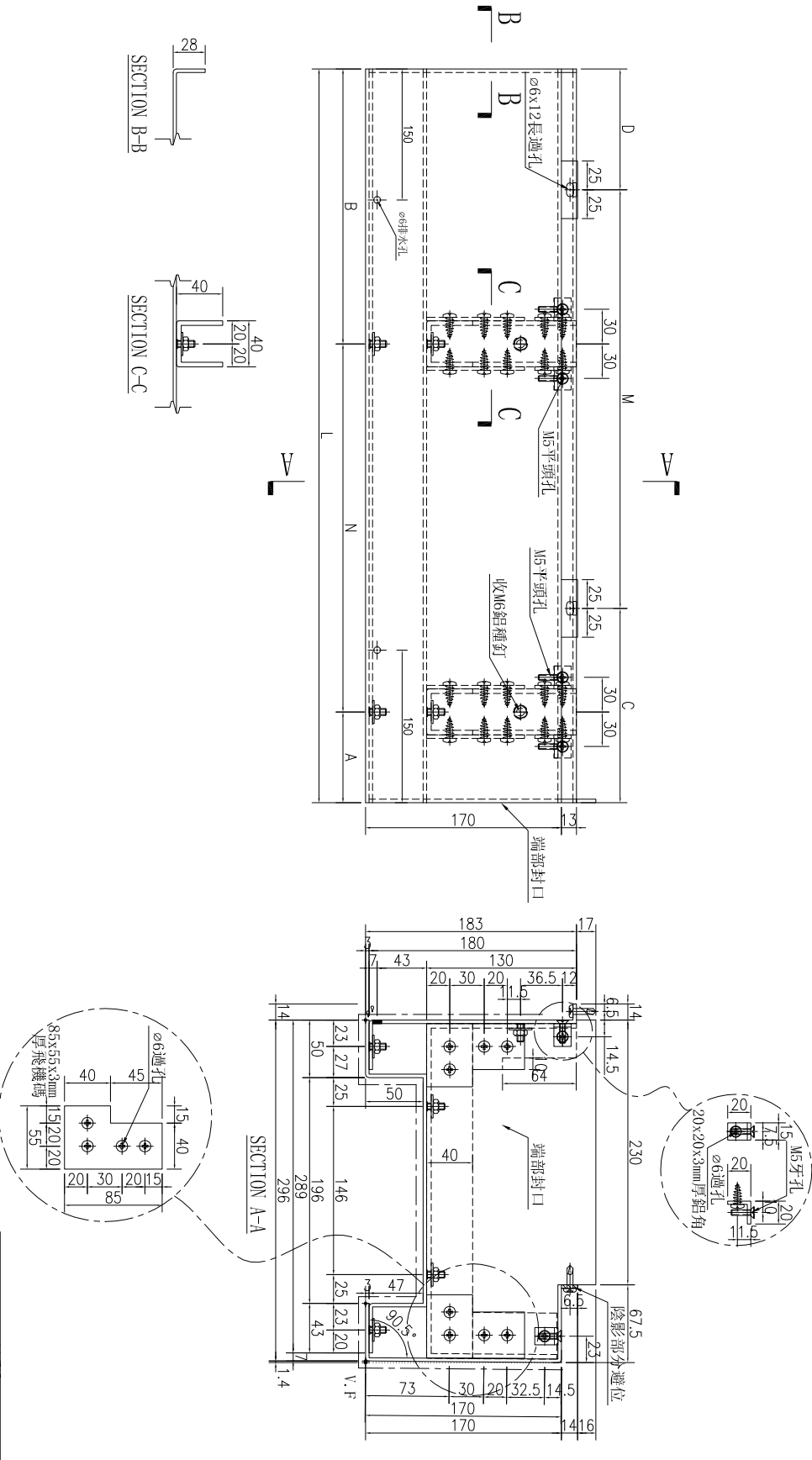

名稱	鋁板加工圖	制圖	林仁安	2023.10.20	修改		
材料	3mm鋁板	復核			日期		
顏色	UCT309119XLB-3	批准			圖號	J856-RF-LB289A	



工程號

J-856

地盤

天榮站

序號	物料編號	數量	長度L	A	N	B	C	M	D				
1	J856-RF-LB215B	1	1725	112.5	300	X	5	112.5	300	X	5	112.5	
2	J856-RF-LB224B	1	1412.5	106.25	300	X	4	106.25	162	300	X	4	50.5
3	J856-RF-LB248B	1	1362.5	81.25	300	X	4	81.25	81.25	300	X	4	81.25
4	J856-RF-LB284B	1	1107.5	103.75	300	X	3	103.75	103.75	300	X	3	103.75

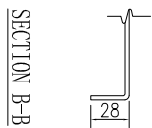
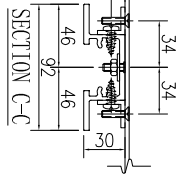
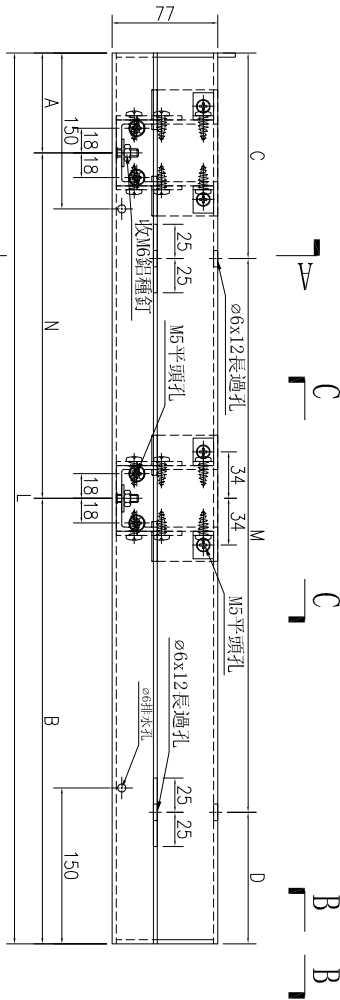
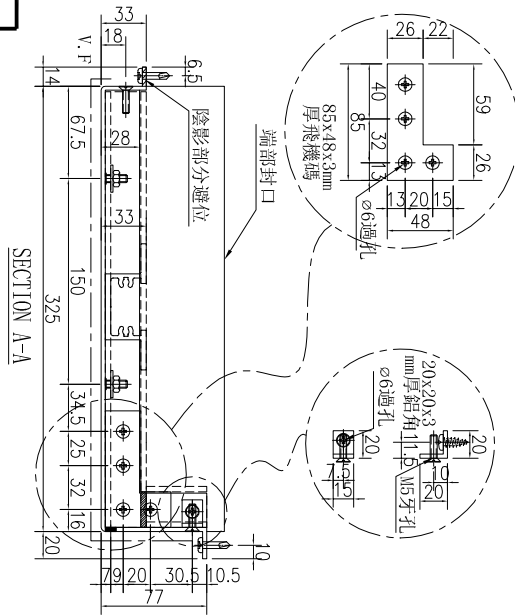
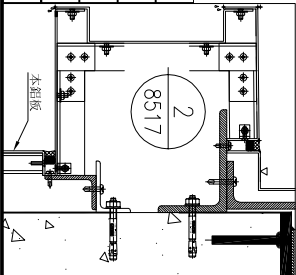

名稱	鋁板加工圖	制圖	林仁安	2023.10.20	修改		
材料	3mm鋁板	復核			日期		
顏色	UCT309119XLB-3	批准			圖號	J856-RF-LB215B	



美特鋁質有限公司
MIDI Aluminium Fabricator Ltd.

工程號 J-856 地盤 天榮站

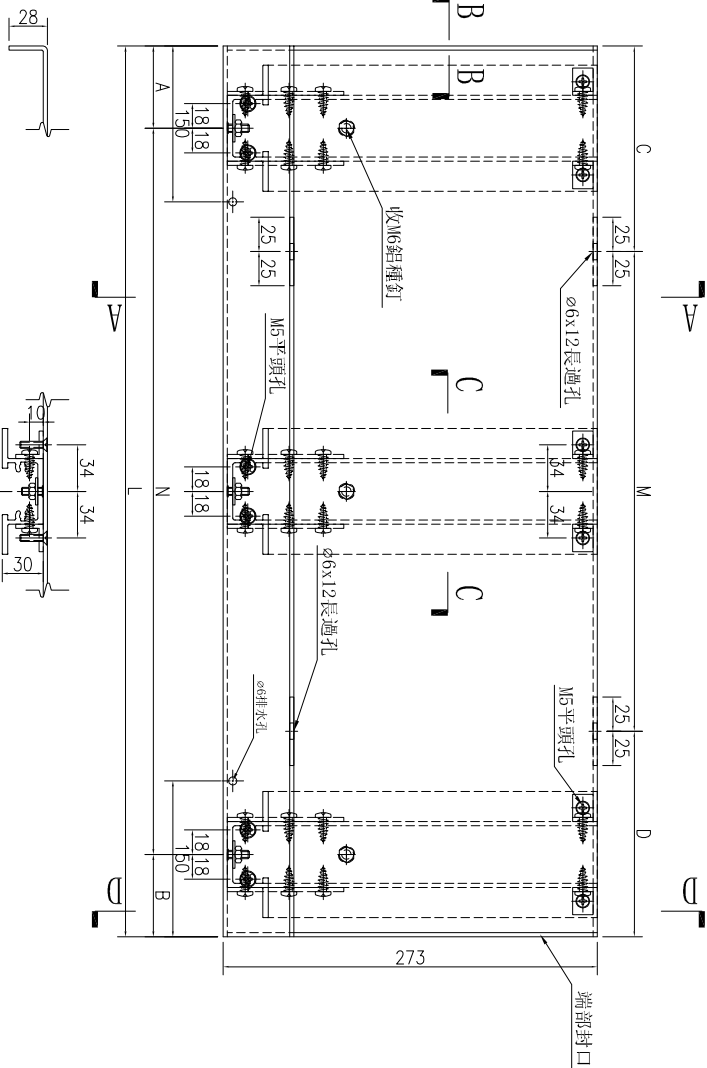
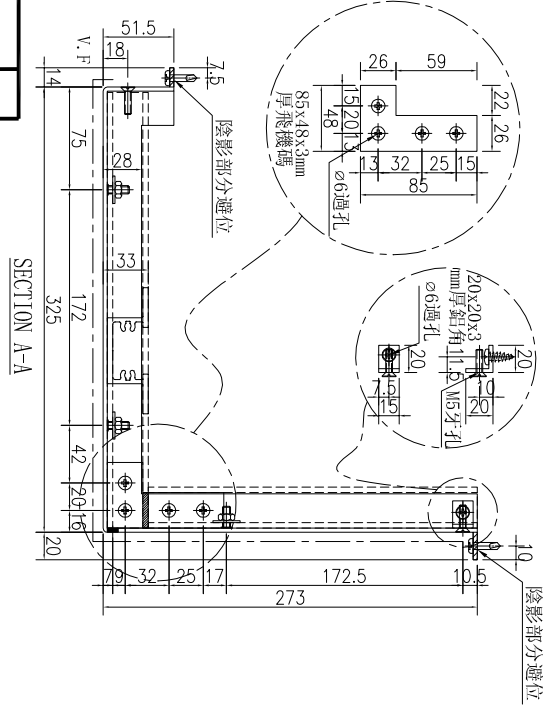
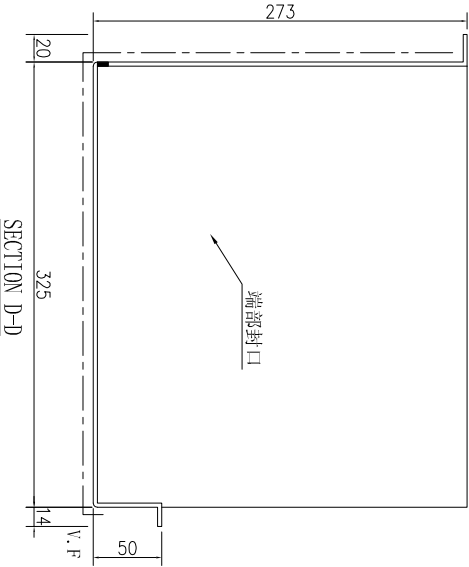

SECTION B-B

SECTION C-C

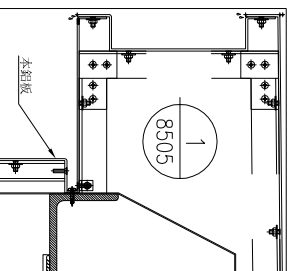

名稱	鋁板加工圖	制圖	林仁安	2023.10.20	修改	
材料	3mm 鋁板	復核			日期	
顏色	UCT309119XLB-3	批准			圖號	J856-RF-LB16B

序號	物料編號	數量	長度L	A	N	B	C	M	D
1	J856-RF-LB16B	1	1820.5	160.25	300	160.25	160.25	300	160.25



工程號	J-856	地盤	天榮站
-----	-------	----	-----

序號	物料編號	數量	長度L	A	N	B	C	M	D
1	J856-RF-LB18B	1	1387.5	93.75	300	93.75	93.75	300	93.75
2	J856-RF-LB227B	1	1375	87.5	300	87.5	87.5	300	87.5
3	J856-RF-LB249B	1	1160	130	300	130	130	300	130

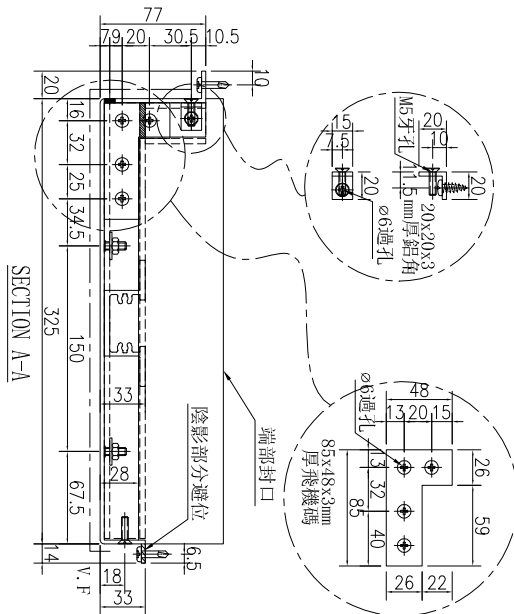
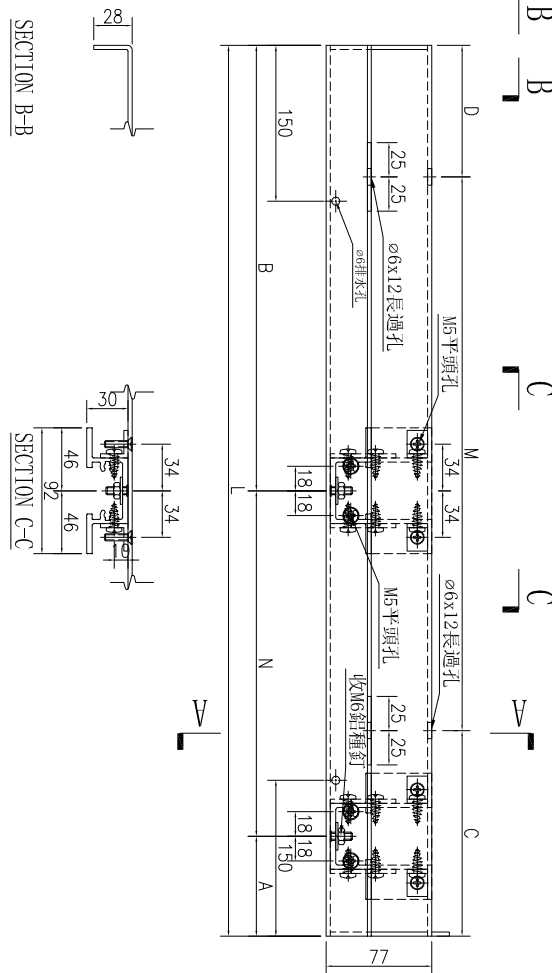
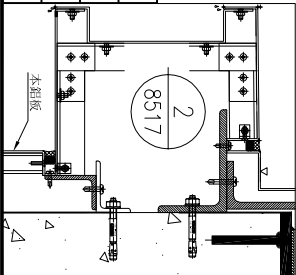

名稱	鋁板加工圖	制圖	林仁安	2023.10.20	修改		
材料	3mm鋁板	復核			日期		
顏色	UCT309119XLB-3	批准			圖號	J856-RF-LB18B	

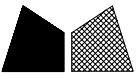

工程號

J-856

地盤

天榮站

序號	物料編號	數量	長度L	A	N	B	C	M	D				
1	J856-RF-LB226B	1	1820	160	300	X	5	160	80	300	X	5	240

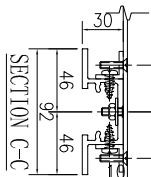
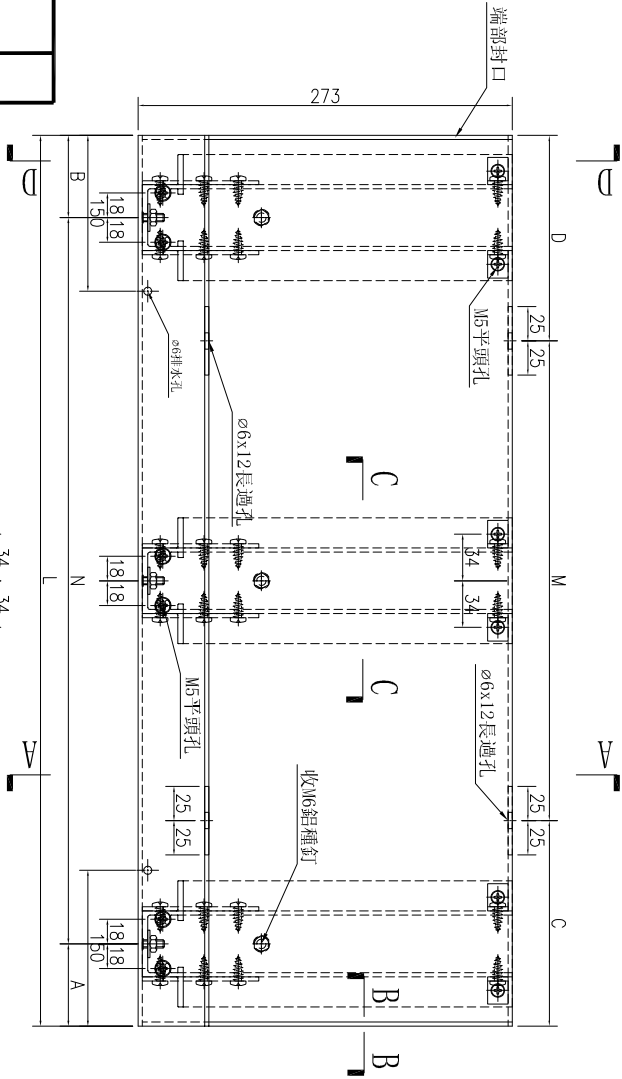

SECTION B-B

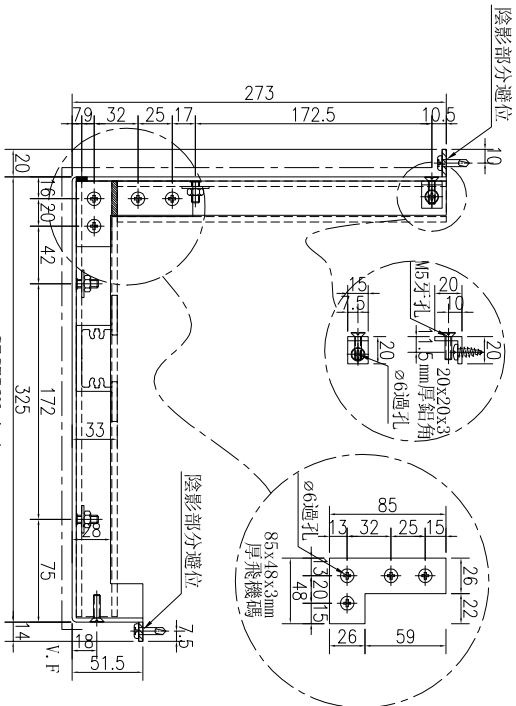

SECTION A-A

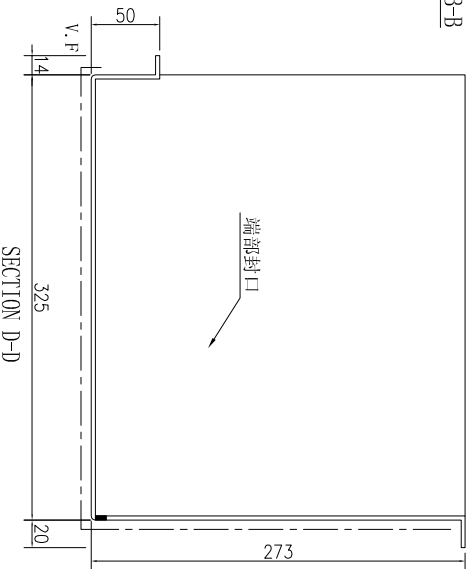

SECTION D-D

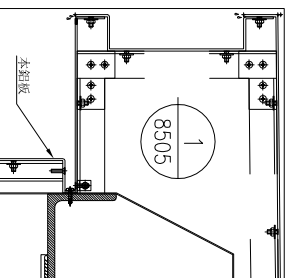

名稱	鋁板加工圖	制圖	林仁安	2023.10.20	修改	
材料	3mm鋁板	復核			日期	
顏色	UCT309119XLB-3	批准			圖號	J856-RF-LB226B



工程號	J-856	地盤	天榮站
-----	-------	----	-----

序號	物料編號	數量	長度L	長度L1	A	N	B	C	M	D				
1	J856-RF-LB285B	1	1929	1852	214.5	300	x	5	214.5	176	300	x	5	176

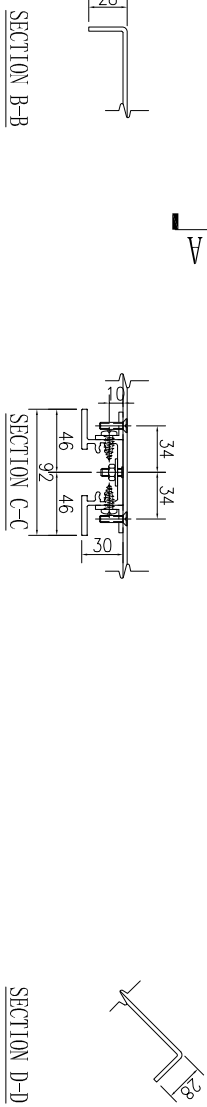
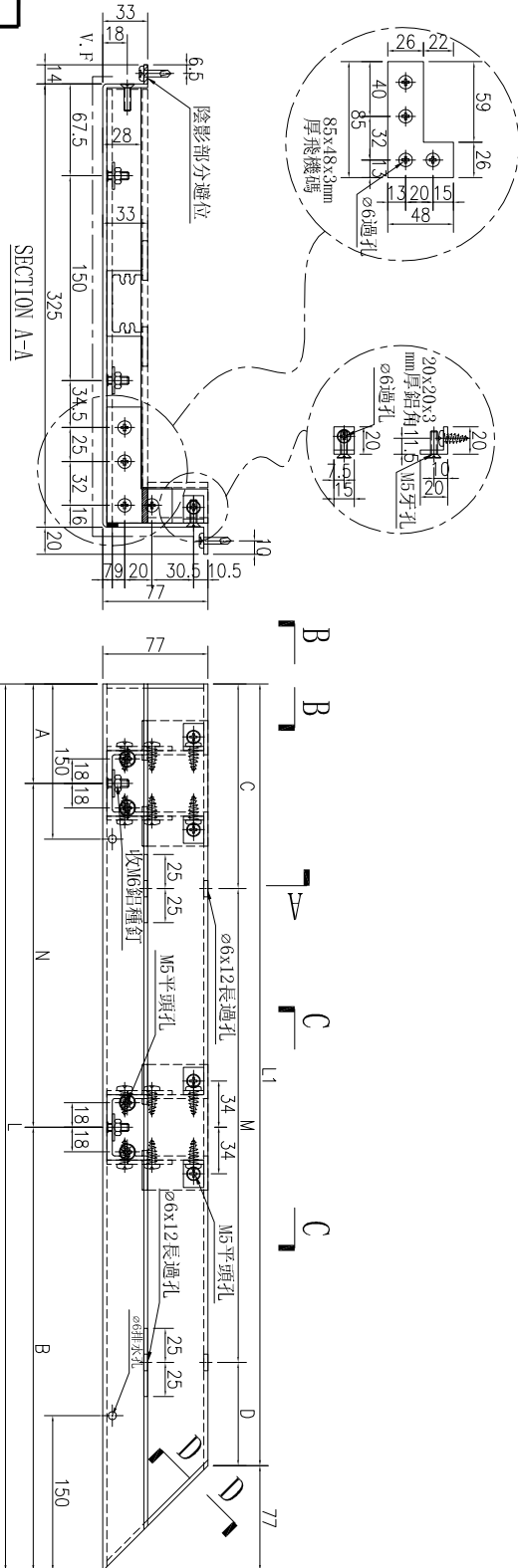
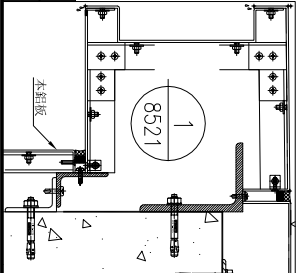

名稱	鋁板加工圖	制圖	林仁安	2023.10.20	修改		
材料	3mm鋁板	復核			日期		
顏色	UCT309119XLB-3	批准			圖號	J856-RF-LB285B	

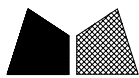

工程號	J-856	地盤	天榮站
-----	-------	----	-----

序號	物料編號	數量	長度L	長度L1	A	N	B	C	M	D				
1	J856-RF-LB286B	1	966	889	183	300	x	2	183	144.5	300	x	2	144.5

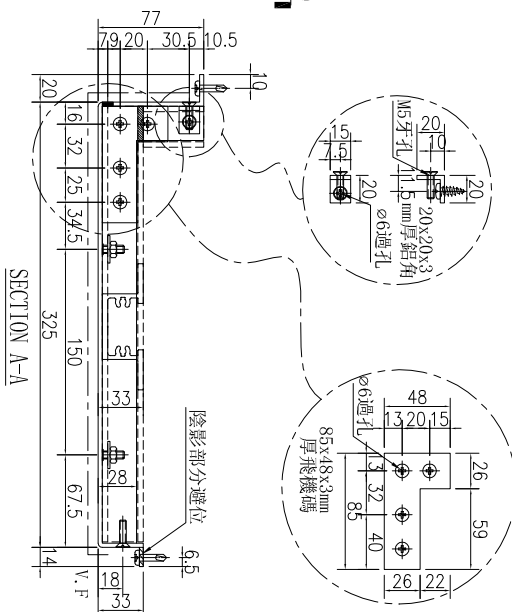
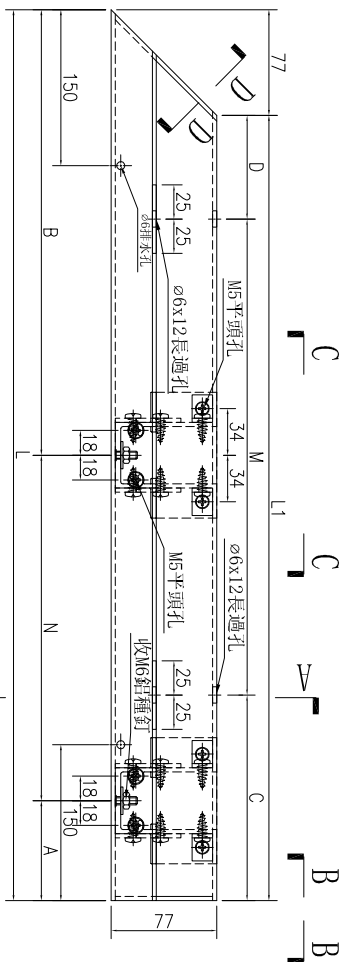
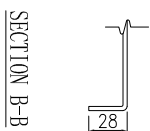
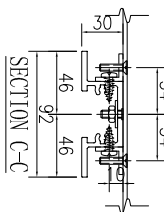
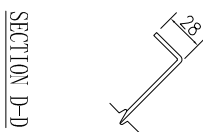
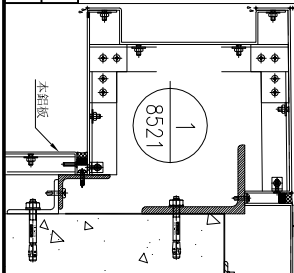

名稱	鋁板加工圖	制圖	林仁安	2023.10.20	修改		
材料	3mm 鋁板	復核			日期		
顏色	UCT309119XLB-3	批准			圖號	J856-RF-LB286B	



工程號

J-856

地盤

天榮站

序號	物料編號	數量	長度L	A	N	B	C	M	D
1	J856-RF-LB287B	1	1375	87.5	300	87.5	87.5	300	87.5

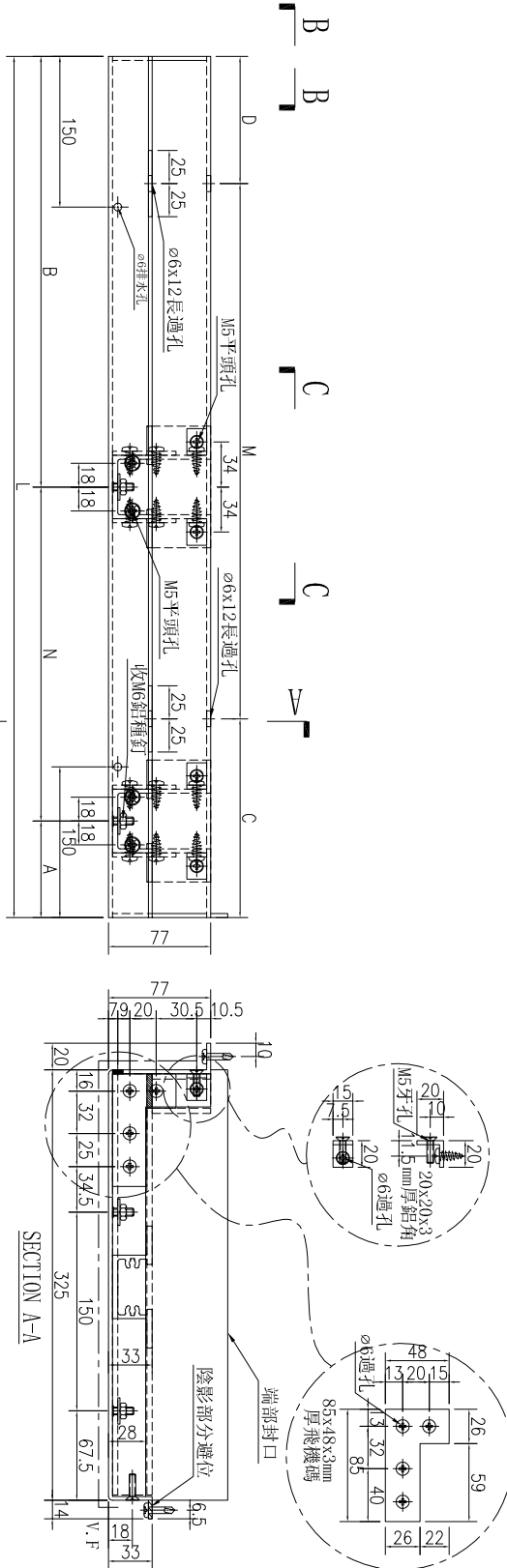

名稱	鋁板加工圖
材料	3mm 鋁板
顏色	UCT309119XLB-3

制圖	林仁安
復核	
批准	

日期	2023.10.20
修改	
圖號	J856-RF-LB287B

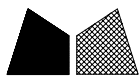

工程號

J-856

地盤

天榮站

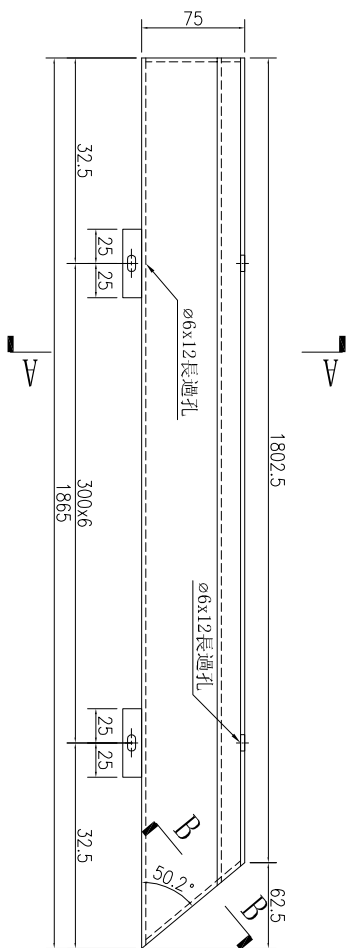
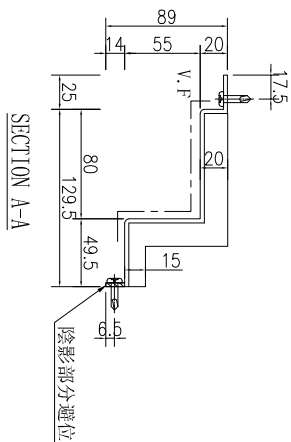

SECTION B-B

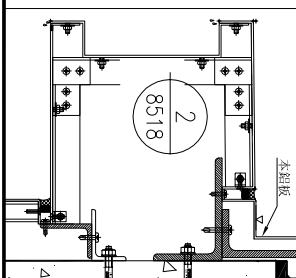
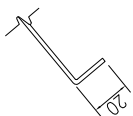

数量	备注
1	

名稱	鋁板加工圖	制圖	林仁安	2023.10.20	修改		
材料	3mm 鋁板	復核			日期		
顏色	UCT542919XL-3	批准			圖號	J856-T1-LB290	

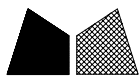

美特鋁質 有限公司
MIDI Aluminium Fabricator Ltd.

工程號

J-856

地盤

天榮站

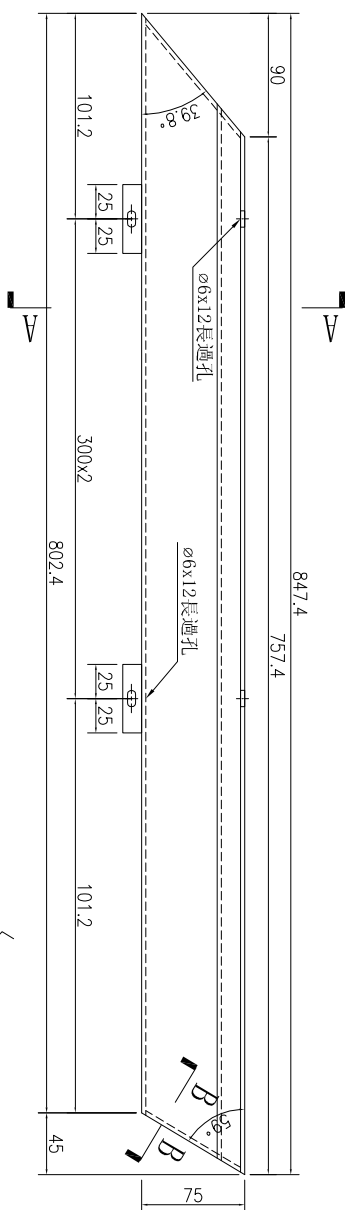
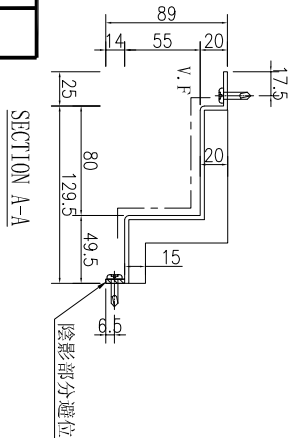

SECTION B-B

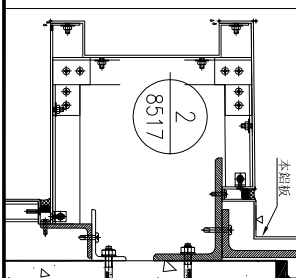

数量	备注
1	

名稱	鋁板加工圖	制圖	林仁安	2023.10.20	修改		
材料	3mm 鋁板	復核			日期		
顏色	UCT542919XL-3	批准			圖號	J856-T1-LB291	



工程號	J-856	地盤	天榮站
-----	-------	----	-----

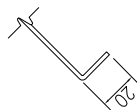
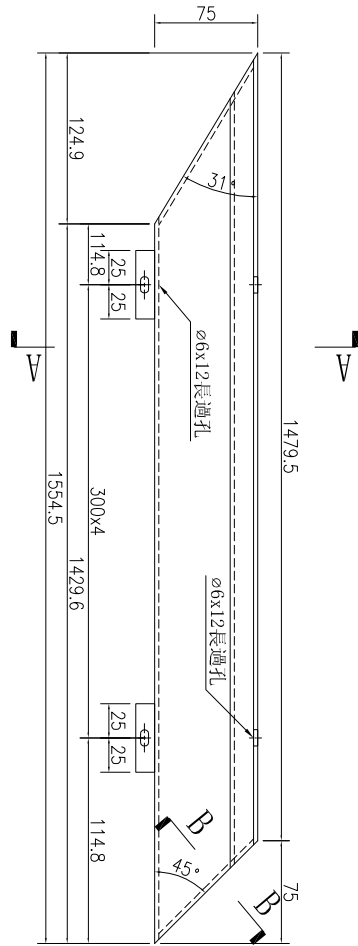
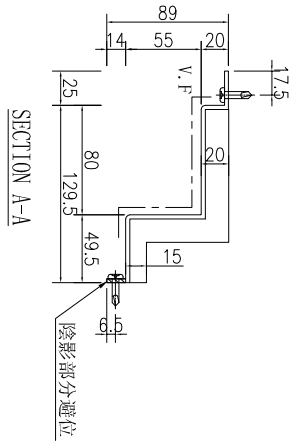

SECTION B-B

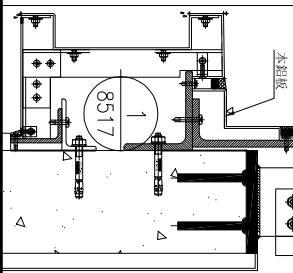

数量	备注
1	

名稱	鋁板加工圖	制圖	林仁安	2023.10.20	修改		
材料	3mm 鋁板	復核			日期		
顏色	UCT542919XL-3	批准			圖號	J856-T1-LB292	

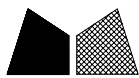

工程號

J-856

地盤

天榮站

SECTION B-B

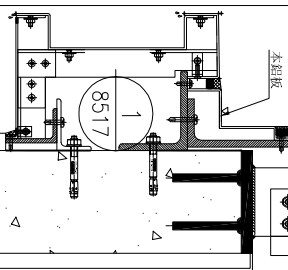
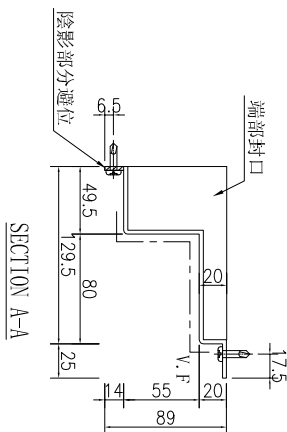
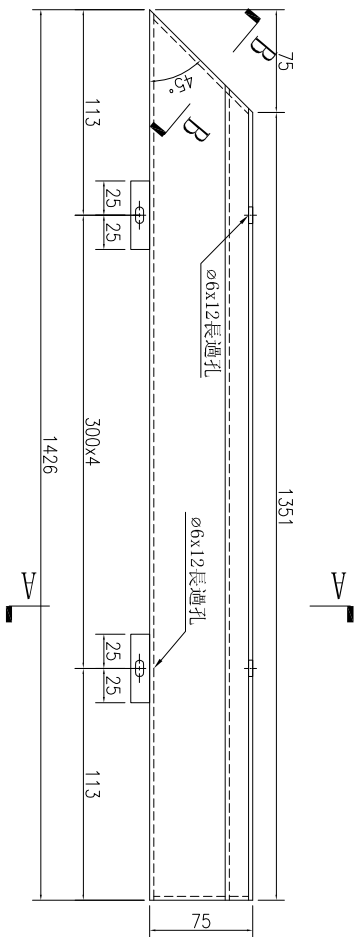
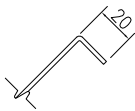

数量	备注
1	

名稱	鋁板加工圖	制圖	林仁安	2023.10.20	修改		
材料	3mm 鋁板	復核			日期		
顏色	UCT542919XL-3	批准			圖號	J856-T1-LB293	



美特鋁質 有限公司
MIDI Aluminium Fabricator Ltd.

工程號

J-856

地盤

天榮站

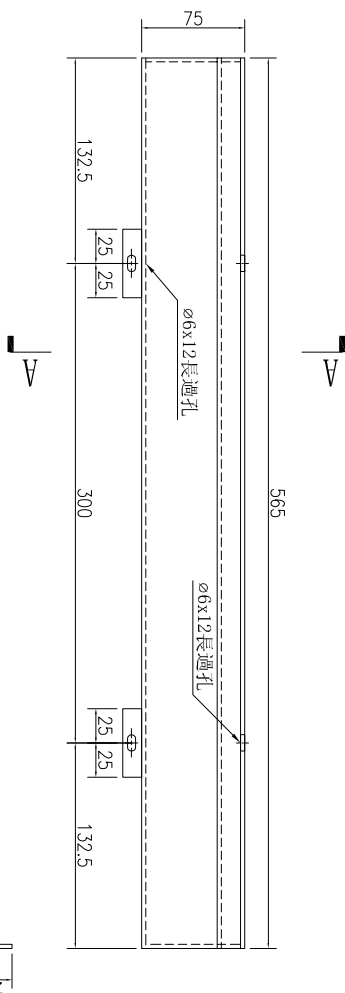
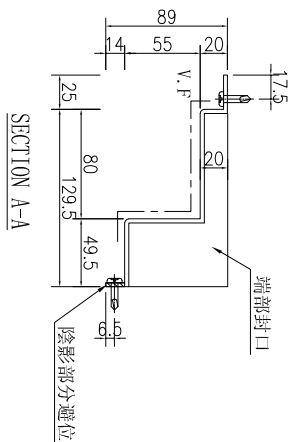

SECTION B-B

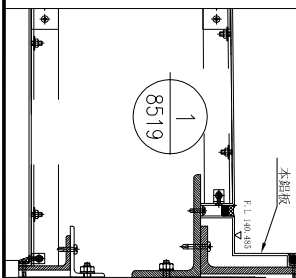

数量	备注
1	

名稱	鋁板加工圖	制圖	林仁安	2023.10.20	修改		
材料	3mm 鋁板	復核			日期		
顏色	UCT542919XL-3	批准			圖號	J856-T1-LB301	

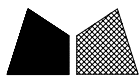

美特鋁質 有限公司
MIDI Aluminium Fabricator Ltd.

工程號

J-856

地盤

天榮站

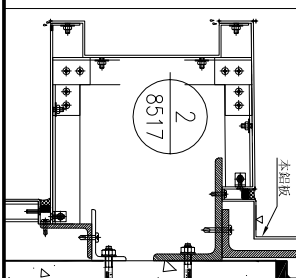
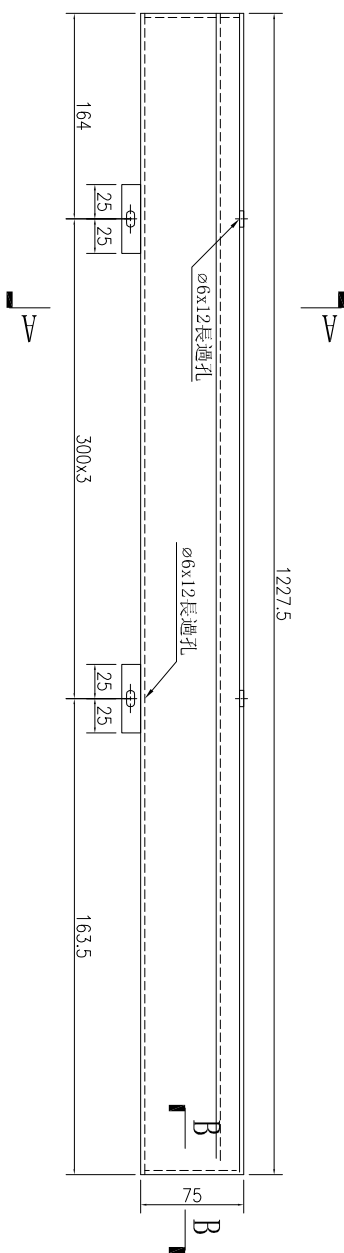
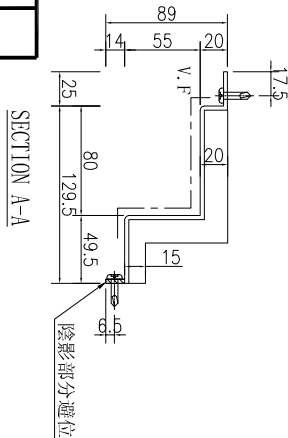

数量	备注
1	

名稱	鋁板加工圖	制圖	林仁安	2023.10.20	修改		
材料	3mm 鋁板	復核			日期		
顏色	UCT542919XL-3	批准			圖號	J856-T1-LB311	

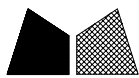

美特鋁質 有限公司
MIDI Aluminium Fabricator Ltd.

工程號

J-856

地盤

天榮站

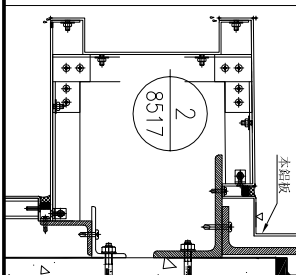
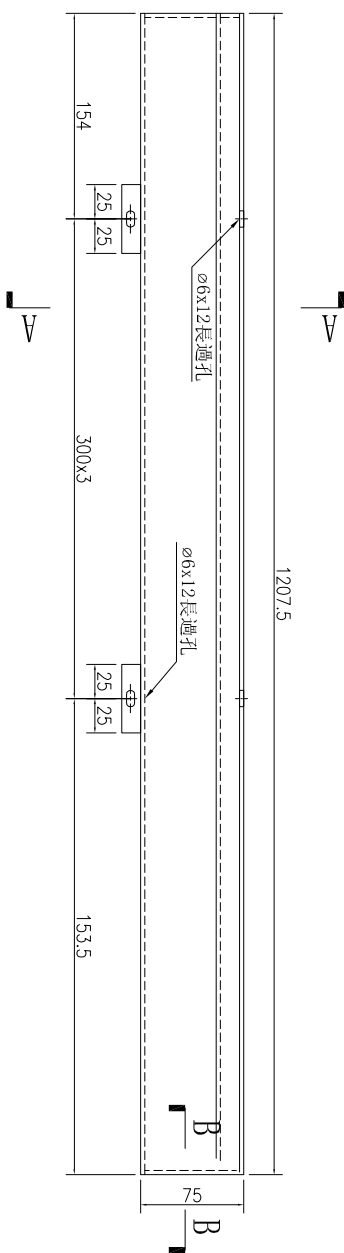
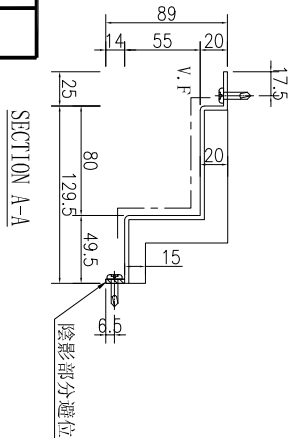

数量	备注
1	

名稱	鋁板加工圖	制圖	林仁安	2023.10.20	修改		
材料	3mm 鋁板	復核			日期		
顏色	UCT542919XL-3	批准			圖號	J856-T1-LB312	

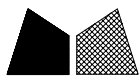

美特鋁質 有限公司
MIDI Aluminium Fabricator Ltd.

工程號	J-856	地盤	天榮站
-----	-------	----	-----

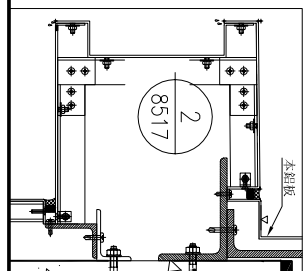
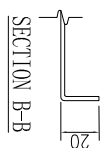
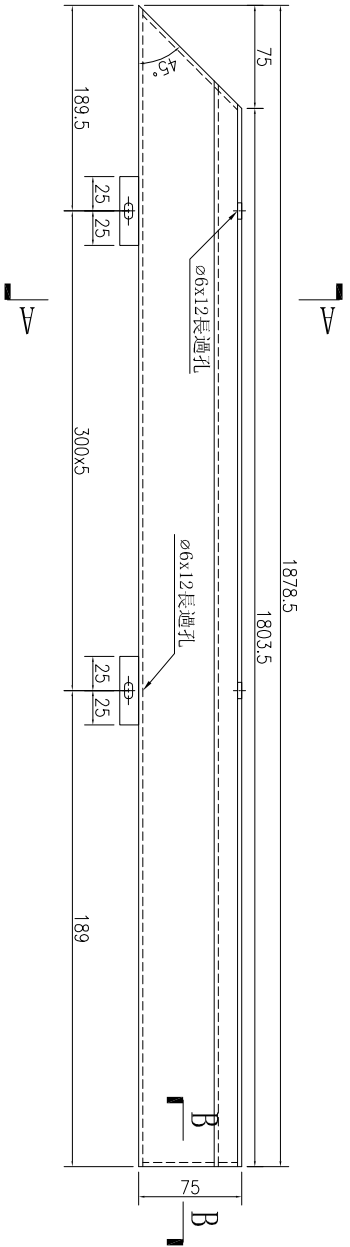
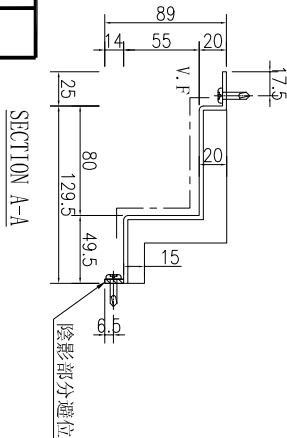

数量	备注
1	

名稱	鋁板加工圖	制圖	林仁安	2023.10.20	修改		
材料	3mm 鋁板	復核			日期		
顏色	UCT542919XL-3	批准			圖號	J856-T1-LB313	

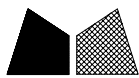

美特鋁質 有限公司
MIDI Aluminium Fabricator Ltd.

工程號

J-856

地盤

天榮站

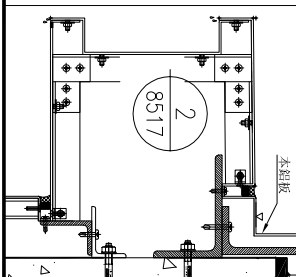
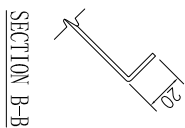
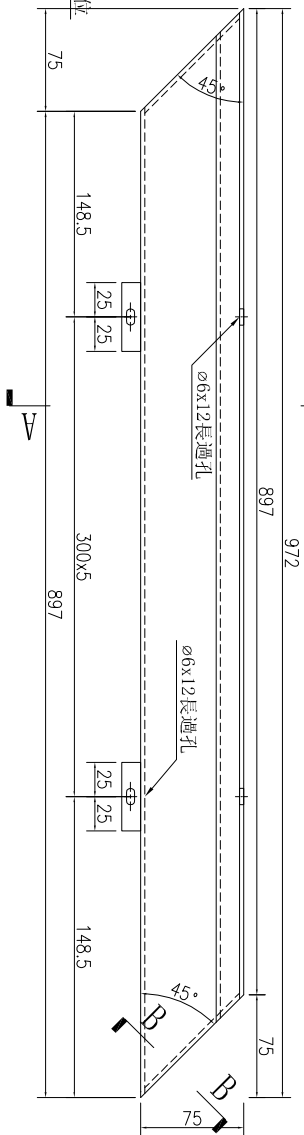
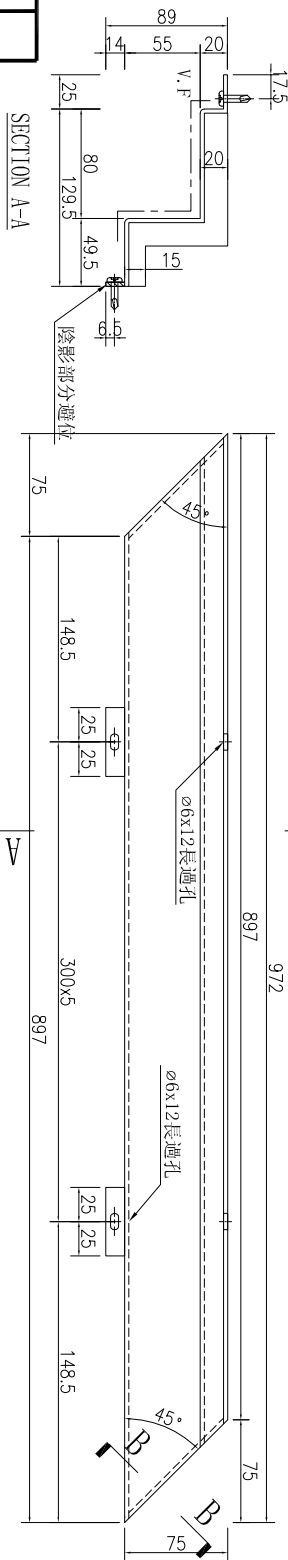

数量	备注
1	

名稱	鋁板加工圖	制圖	林仁安	2023.10.20	修改		
材料	3mm 鋁板	復核			日期		
顏色	UCT542919XL-3	批准			圖號	J856-T1-LB314	



美特鋁質 有限公司
MIDI Aluminium Fabricator Ltd.

工程號

J-856

地盤

天榮站

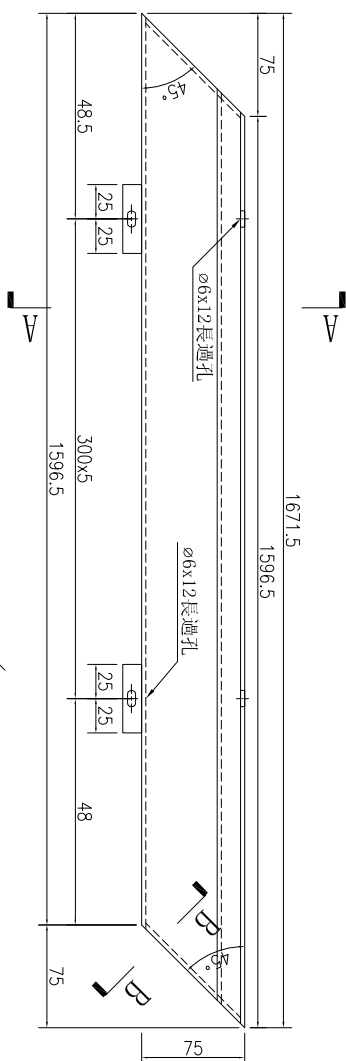
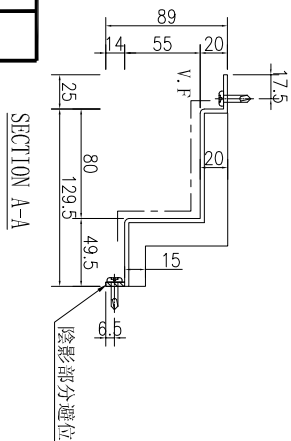

SECTION B-B

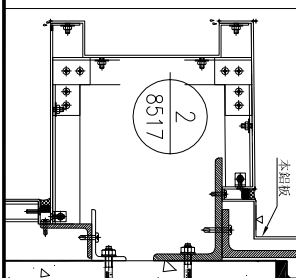

数量	备注
1	

名稱	鋁板加工圖	制圖	林仁安	2023.10.20	修改		
材料	3mm 鋁板	復核			日期		
顏色	UCT542919XL-3	批准			圖號	J856-T1-LB315	

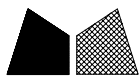

工程號

J-856

地盤

天榮站

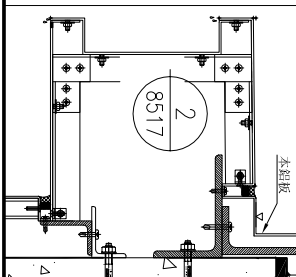
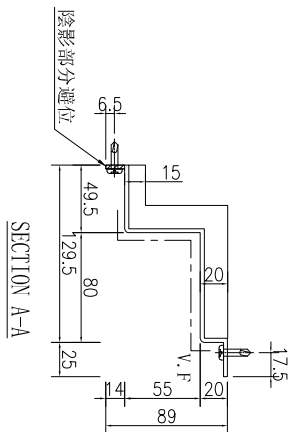
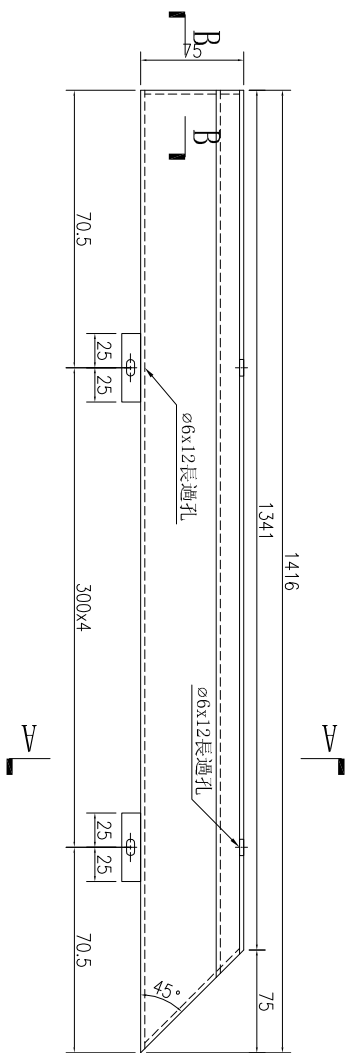

数量	备注
1	

名稱	鋁板加工圖	制圖	林仁安	2023.10.20	修改		
材料	3mm 鋁板	復核			日期		
顏色	UCT542919XL-3	批准			圖號	J856-T1-LB316	

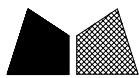

美特鋁質 有限公司
MIDI Aluminium Fabricator Ltd.

工程號	J-856	地盤	天榮站
-----	-------	----	-----

序號	物料編號	數量	長度L	長度L1	A	N		B
1	J856-T1-LB319	1	605.5	530.5	152.75	300	X	1
2	J856-T1-LB339	1	840.5	765.5	120.25	300	X	2

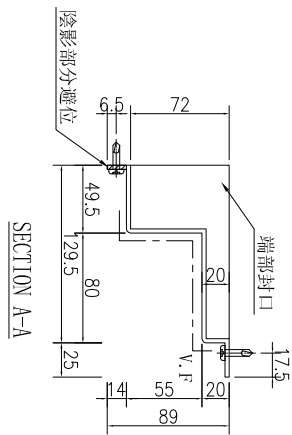
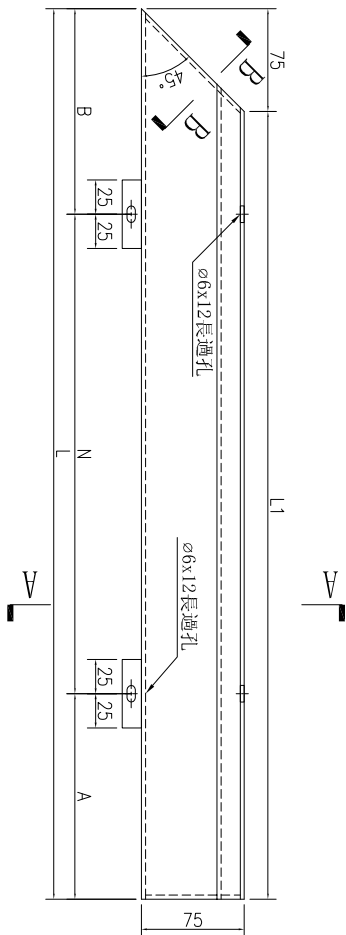
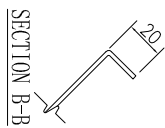

名稱	鋁板加工圖	制圖	林仁安	2023.10.20	修改		
材料	3mm 鋁板	復核			日期		
顏色	UCT542919XL-3	批准			圖號	J856-T1-LB319	



工程號

J-856

地盤

天榮站

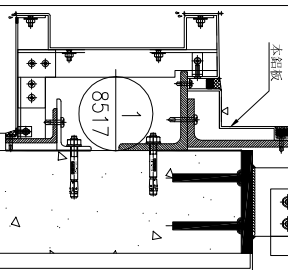
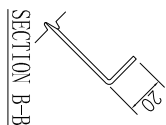
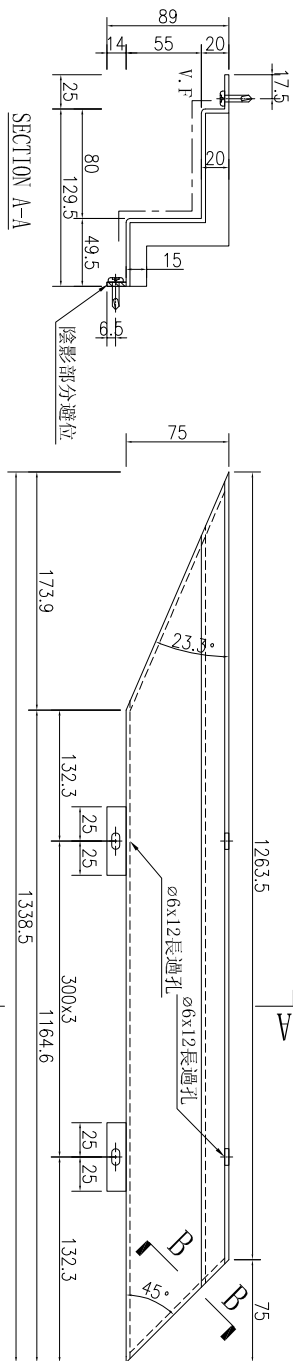

数量	备注
1	

名稱	鋁板加工圖	制圖	林仁安	2023.10.20	修改		
材料	3mm 鋁板	復核			日期		
顏色	UCT542919XL-3	批准			圖號	J856-T1-LB322	

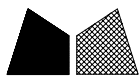

工程號	J-856	地盤	天榮站
-----	-------	----	-----

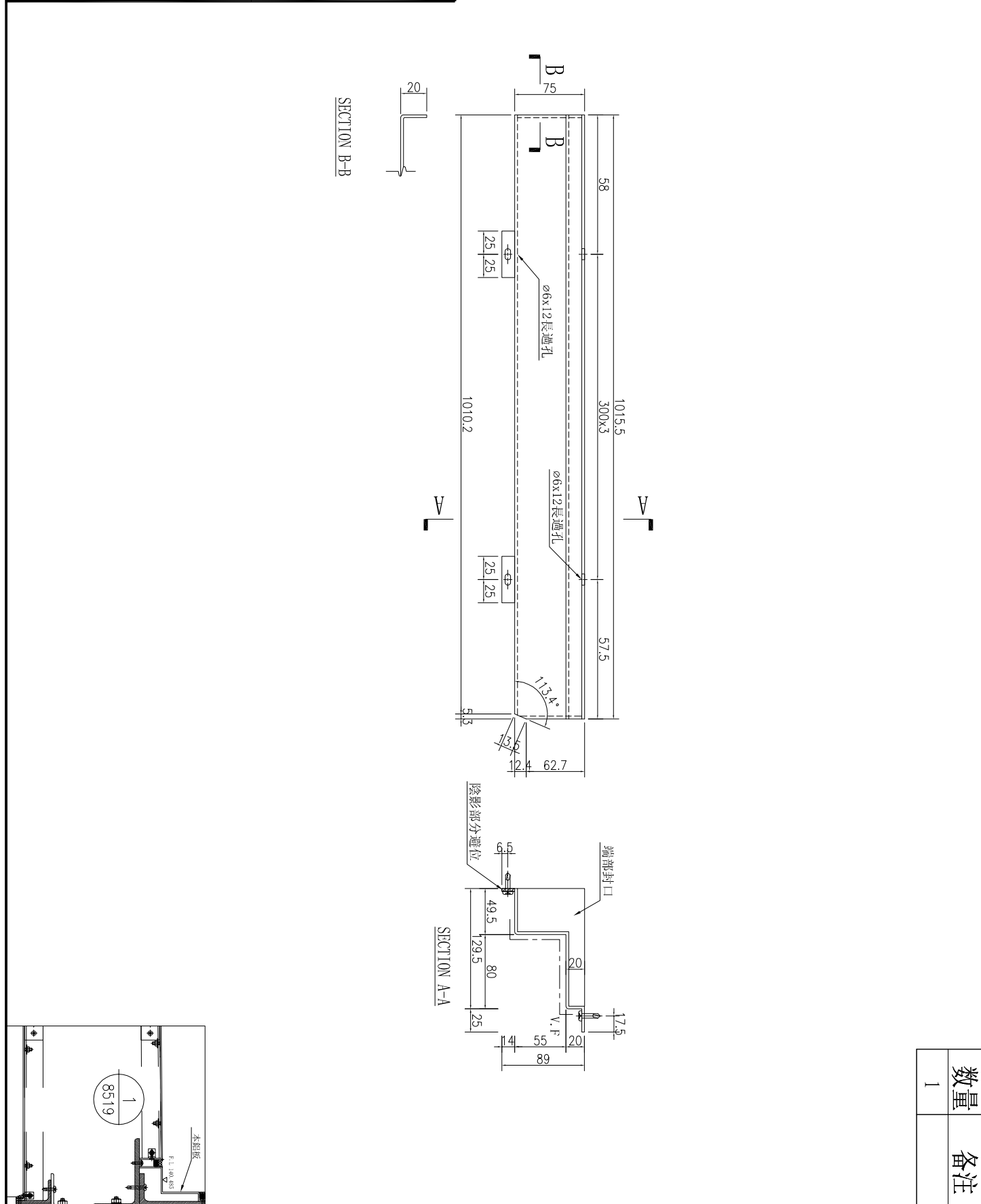

数量	备注
1	

名稱	鋁板加工圖	制圖	林仁安	2023.10.20	修改		
材料	3mm 鋁板	復核			日期		
顏色	UCT542919XL-3	批准			圖號	J856-T1-LB323	



美特鋁質 有限公司
MIDI Aluminium Fabricator Ltd.

工程號

J-856

地盤

天榮站

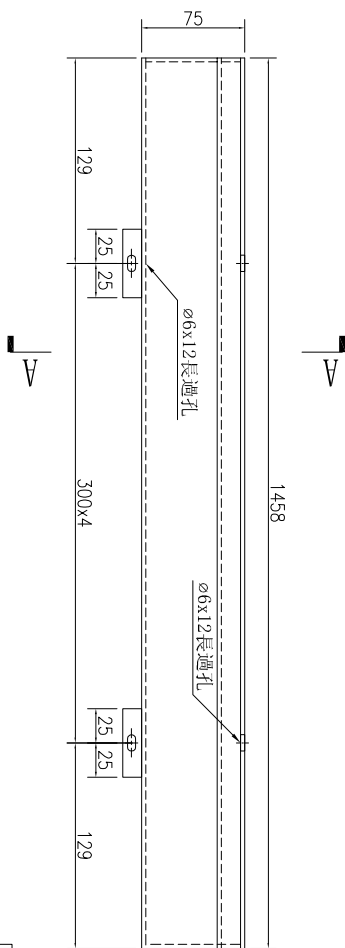
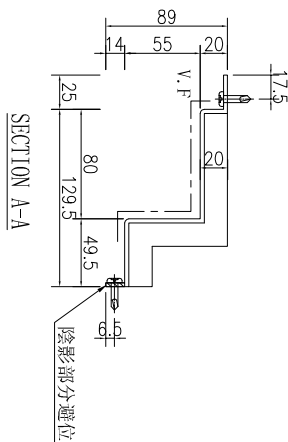

SECTION B-B

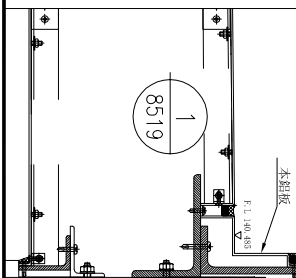

数量	备注
1	

名稱	鋁板加工圖	制圖	林仁安	2023.10.20	修改		
材料	3mm 鋁板	復核			日期		
顏色	UCT542919XL-3	批准			圖號	J856-T1-LB324	



美特鋁質 有限公司
MIDI Aluminium Fabricator Ltd.

工程號

J-856

地盤

天榮站

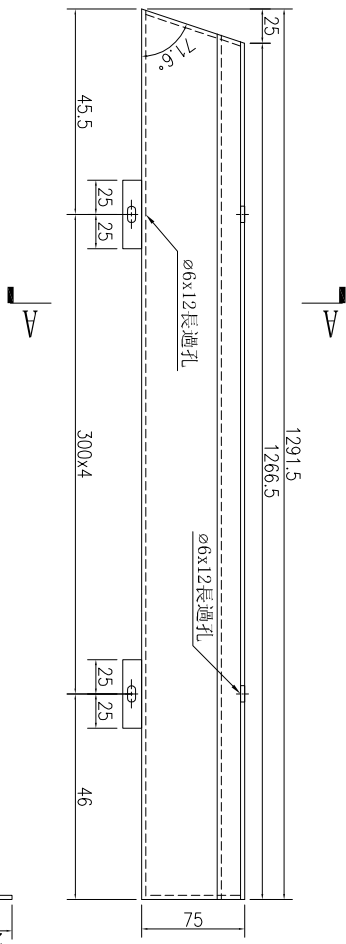
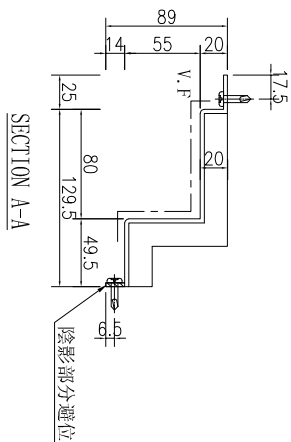

SECTION B-B

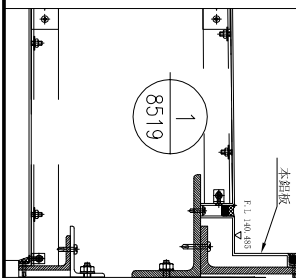

数量	备注
1	

名稱	鋁板加工圖	制圖	林仁安	2023.10.20	修改		
材料	3mm 鋁板	復核			日期		
顏色	UCT542919XL-3	批准			圖號	J856-T1-LB325	

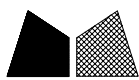

美特鋁質 有限公司
MIDI Aluminium Fabricator Ltd.

工程號

J-856

地盤

天榮站

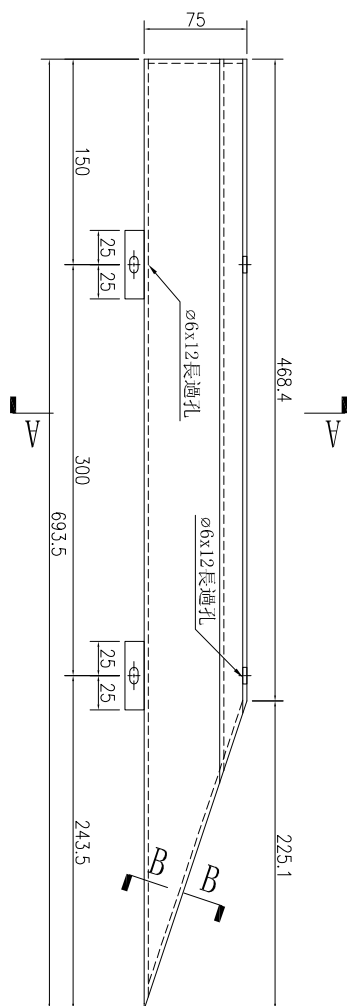
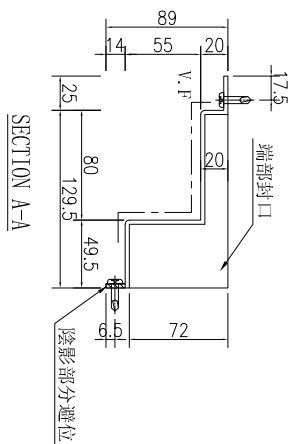

SECTION B-B

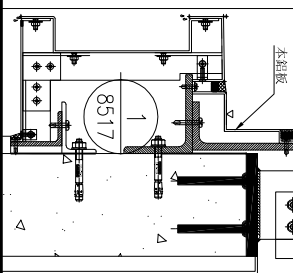

数量	备注
1	

名稱	鋁板加工圖	制圖	林仁安	2023.10.20	修改		
材料	3mm鋁板	復核			日期		
顏色	UCT542919XL-3	批准			圖號	J856-T1-LB326	



美特鋁質 有限公司
MIDI Aluminium Fabricator Ltd.

工程號

J-856

地盤

天榮站

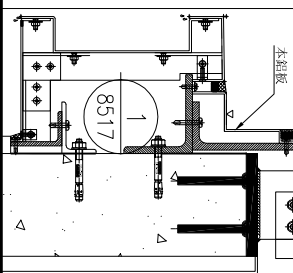
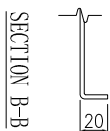
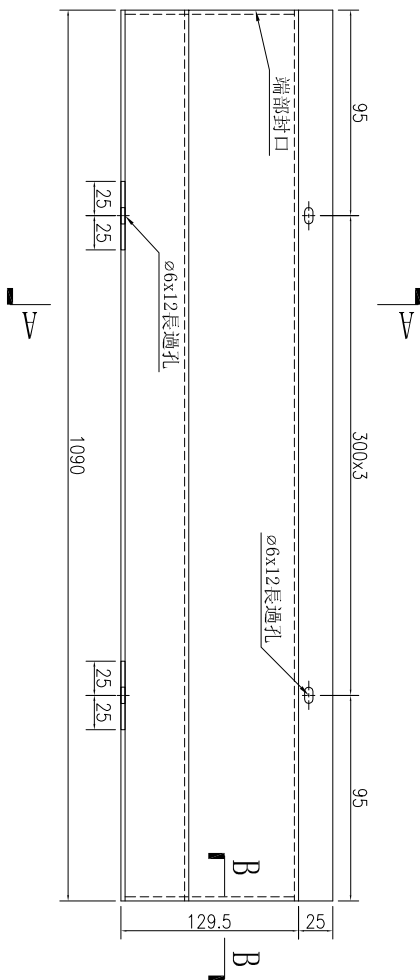
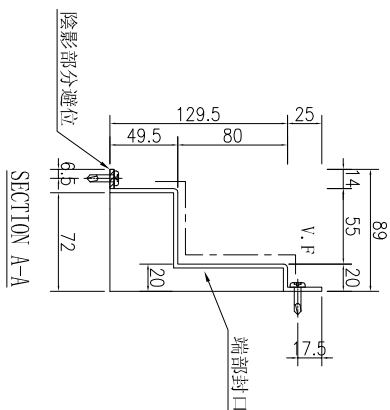

数量	1
备注	

名稱	鋁板加工圖	制圖	林仁安	2023.10.20	修改		
材料	3mm 鋁板	復核			日期		
顏色	UCT542919XL-3	批准			圖號	J856-T1-LB327	



工程號	J-856	地盤	天榮站
-----	-------	----	-----

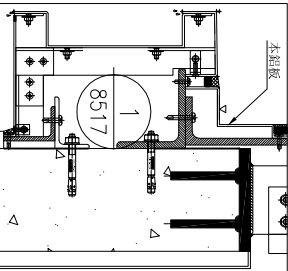
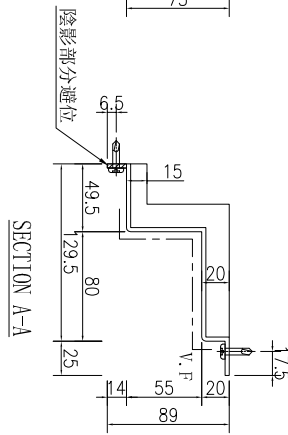
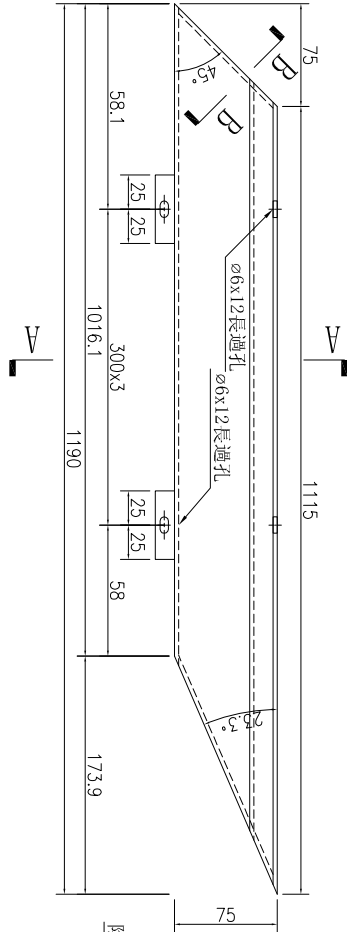
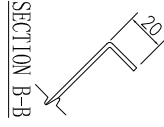

数量	备注
1	

名稱	鋁板加工圖	制圖	林仁安	2023.10.20	修改		
材料	3mm 鋁板	復核			日期		
顏色	UCT542919XL-3	批准			圖號	J856-T1-LB329	



工程號

J-856

地盤

天榮站

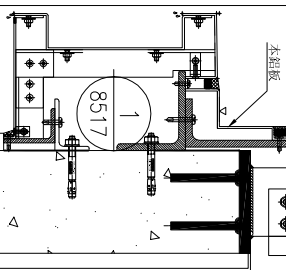
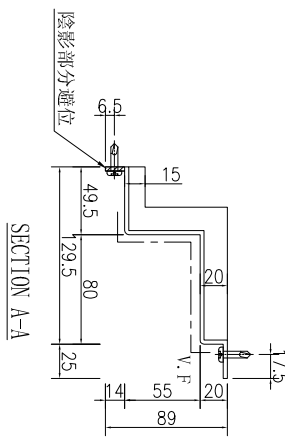
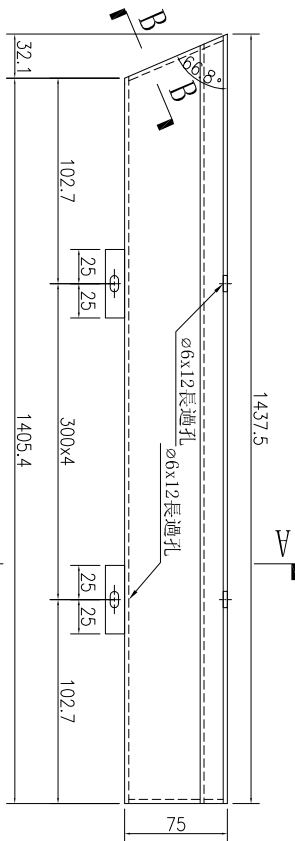

数量	备注
1	

名稱	鋁板加工圖	制圖	林仁安	2023.10.20	修改		
材料	3mm鋁板	復核			日期		
顏色	UCT542919XL-3	批准			圖號	J856-T1-LB330	



美特鋁質 有限公司
MIDI Aluminium Fabricator Ltd.

工程號

J-856

地盤

天榮站

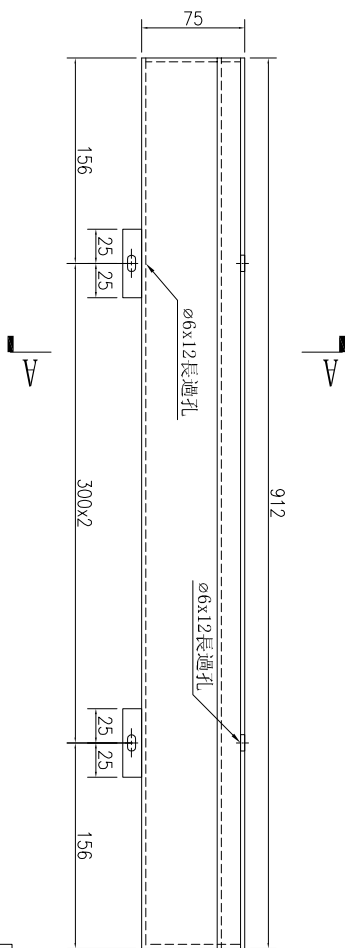
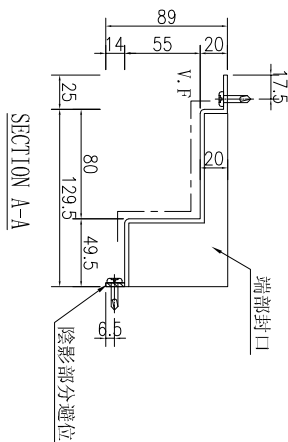

SECTION B-B

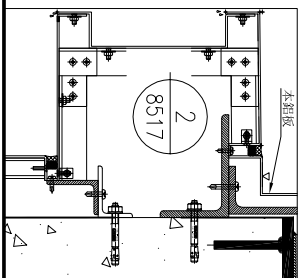

数量	备注
1	

名稱	鋁板加工圖	制圖	林仁安	2023.10.20	修改		
材料	3mm 鋁板	復核			日期		
顏色	UCT542919XL-3	批准			圖號	J856-T1-LB332	



工程號

J-856

地盤

天榮站

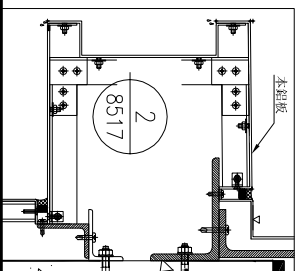
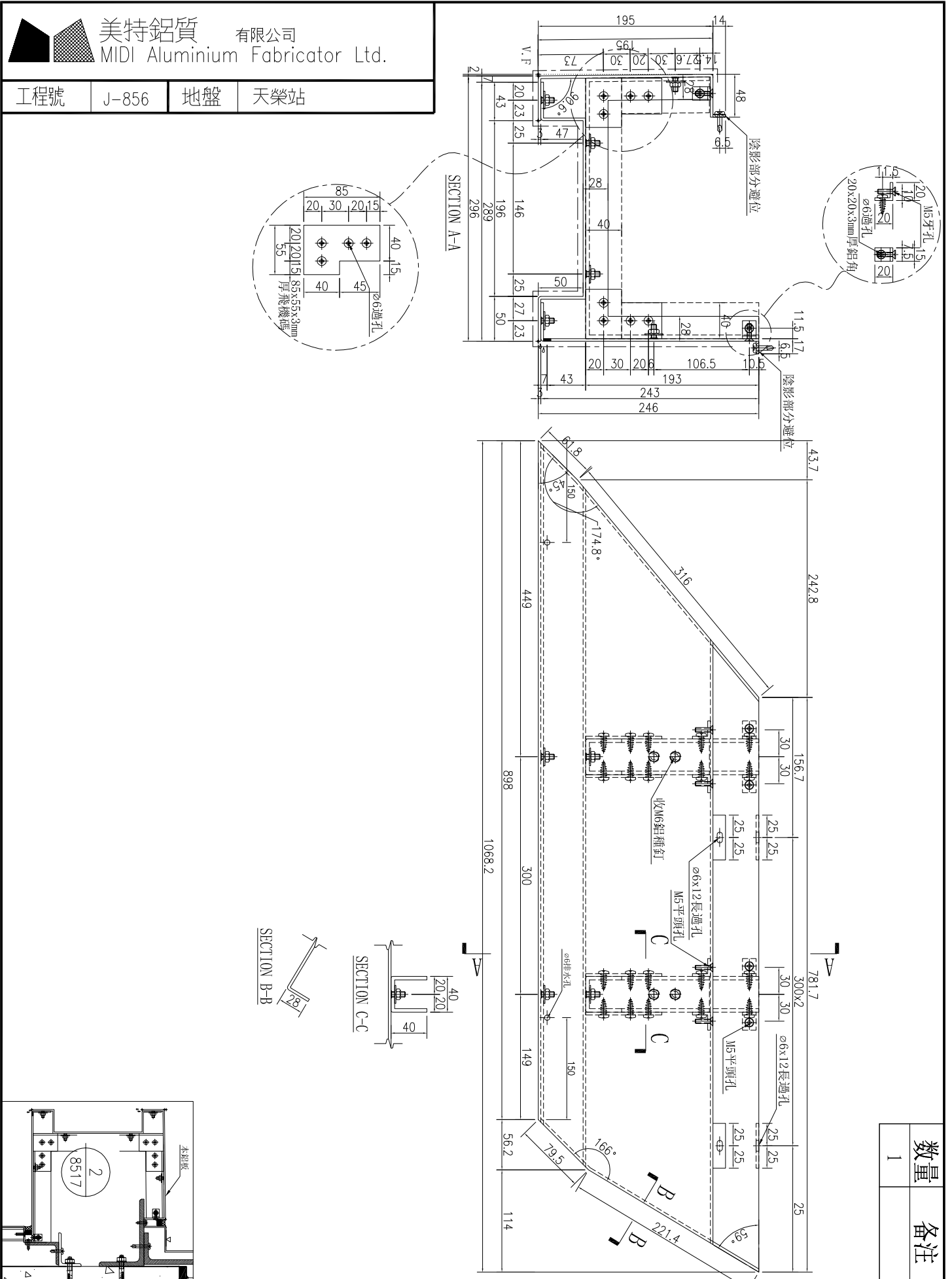

数量	备注
1	

名稱	鋁板加工圖	制圖	林仁安	2023.10.20	修改	
材料	3mm鋁板	復核			日期	
顏色	UCT309119XLB-3	批准			圖號	J856-T1-LB291A

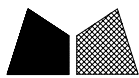

工程號	J-856	地盤	天榮站
-----	-------	----	-----

數量	1	備注	
----	---	----	--

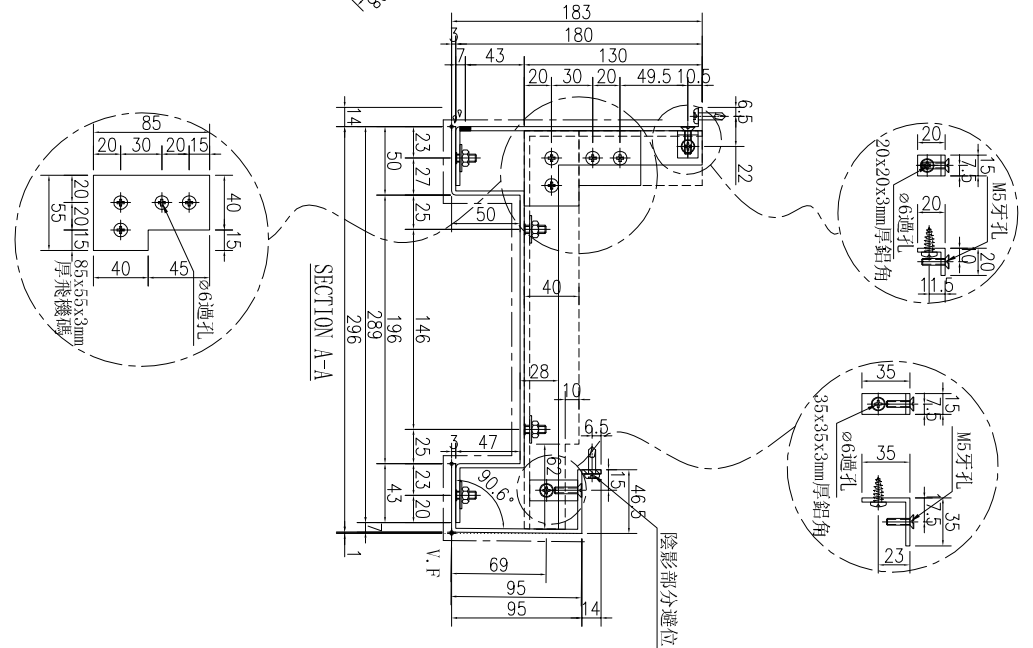
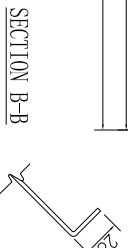
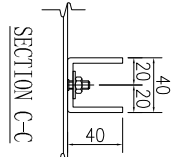
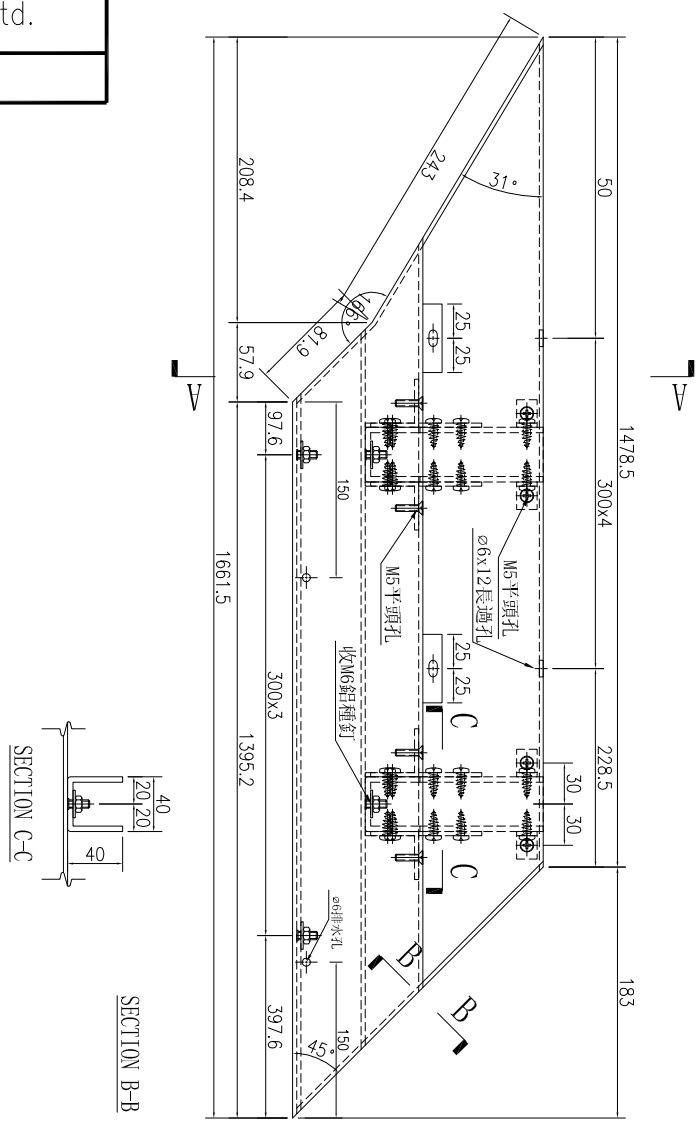
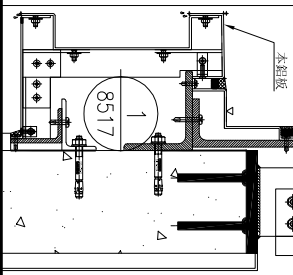

名稱	鋁板加工圖	制圖	林仁安	2023.10.20	修改	
材料	3mm 鋁板	復核			日期	
顏色	UCT309119XLB-3	批准			圖號	J856-T1-LB292A

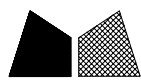

美特鋁質 有限公司
MIDI Aluminium Fabricator Ltd.

工程號	J-856	地盤	天榮站
-----	-------	----	-----

数量	备注
1	

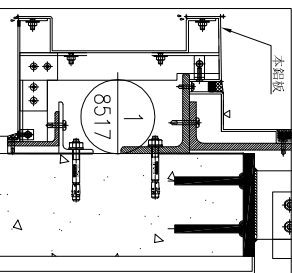
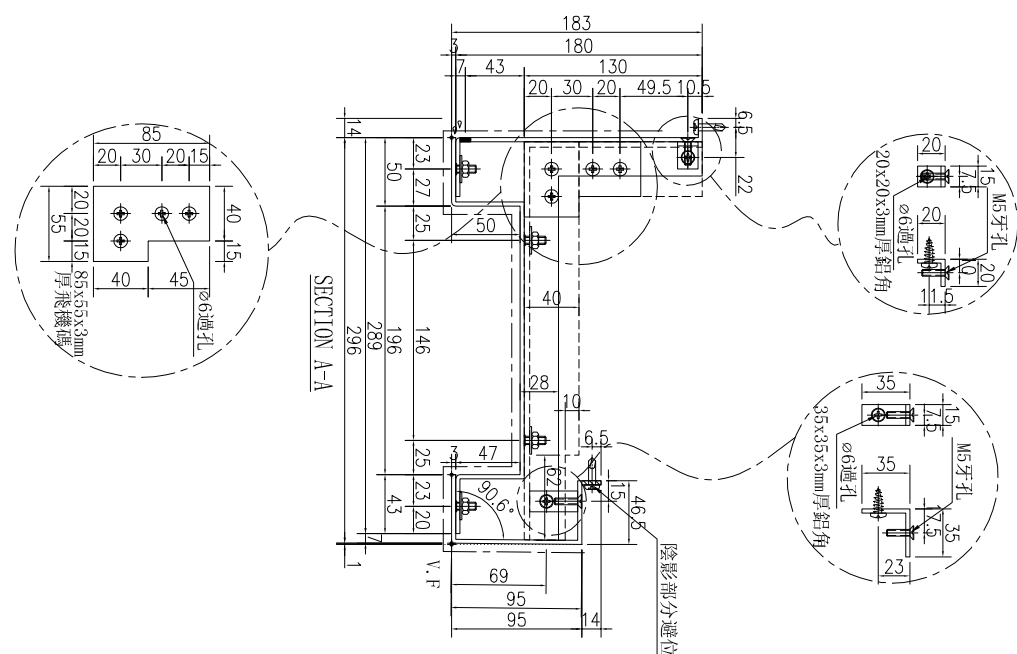
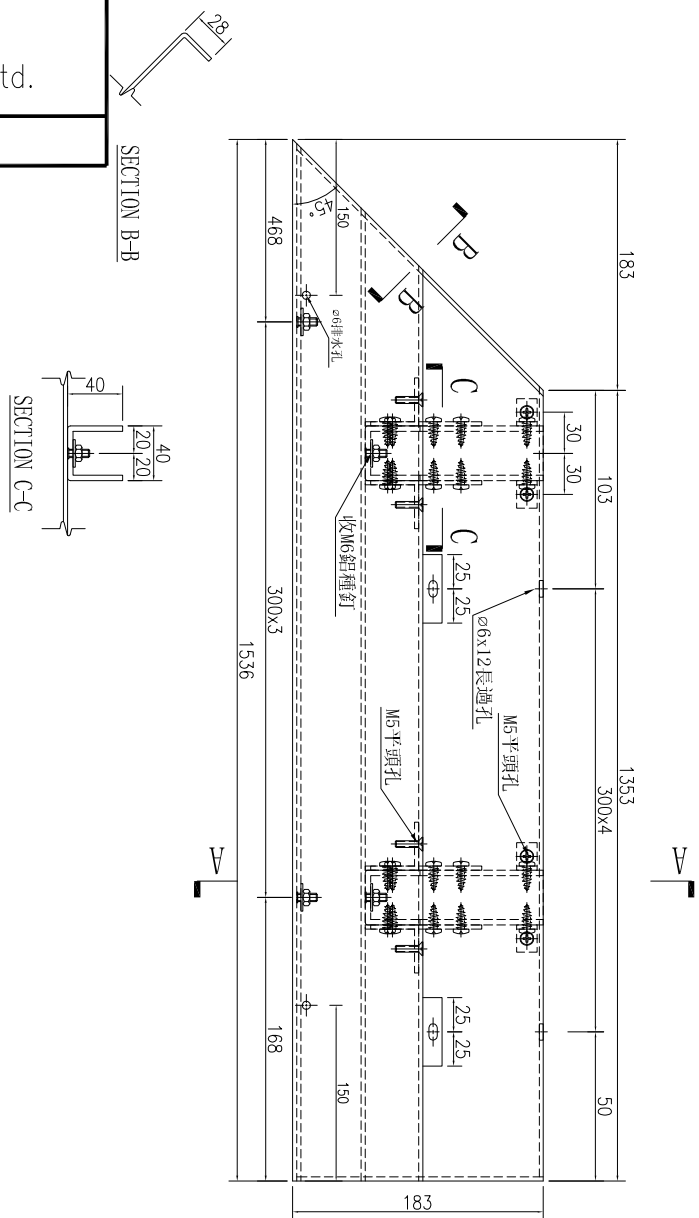

名稱	鋁板加工圖	制圖	林仁安	2023.10.20	修改		
材料	3mm鋁板	復核			日期		
顏色	UCT309119XLB-3	批准			圖號	J856-T1-LB293A	



工程號

J-856

地盤

天榮站

序號

物料編號

數量

長度L

A

N

X

4

B

名稱

鋁板加工圖

材料

3mm 鋁板

顏色

UCT309119XLB-3

制圖

林仁安

2023.10.20

修改

日期

圖號

J856-T1-LB294A

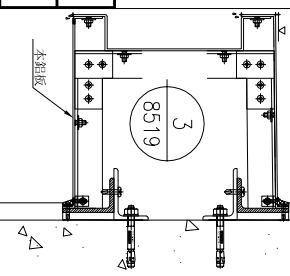
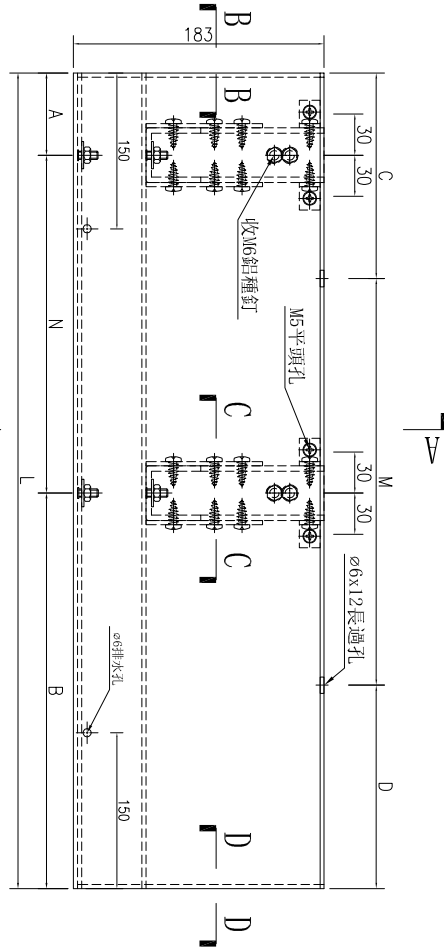
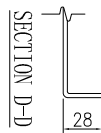
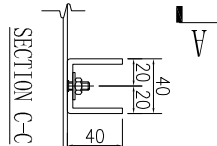
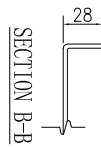
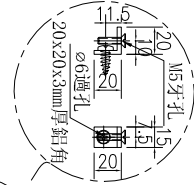
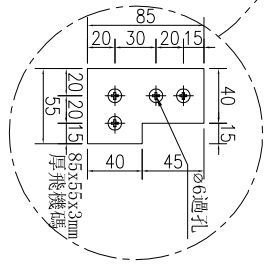
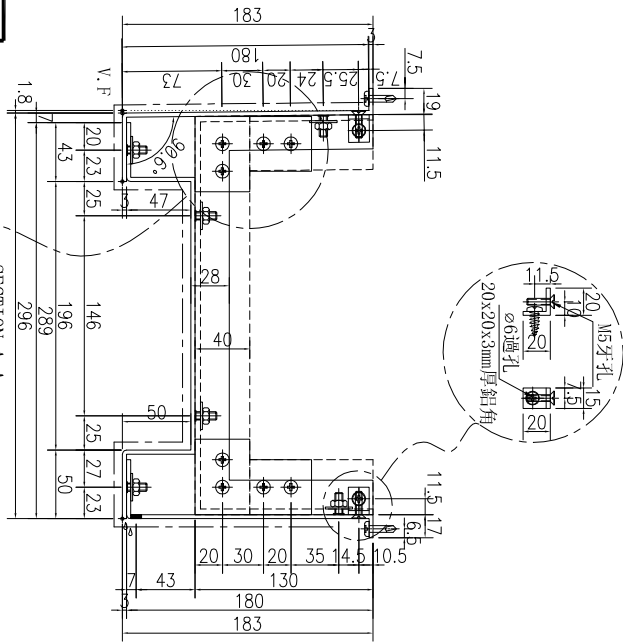



工程號

J-856

地盤

天榮站

序號	物料編號	數量	長度L	A		N		B	
1	J856-T1-LB295A	1	1507	153.5	300	X	4	153.5	
2	J856-T1-LB304A	1	1220	160	300	X	3	160	
3	J856-T1-LB310A	1	995	47.5	300	X	3	47.5	

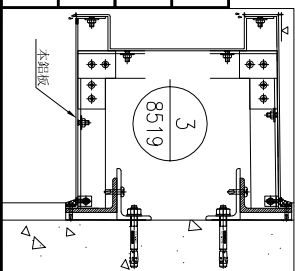
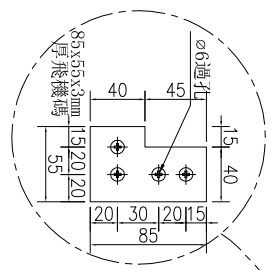
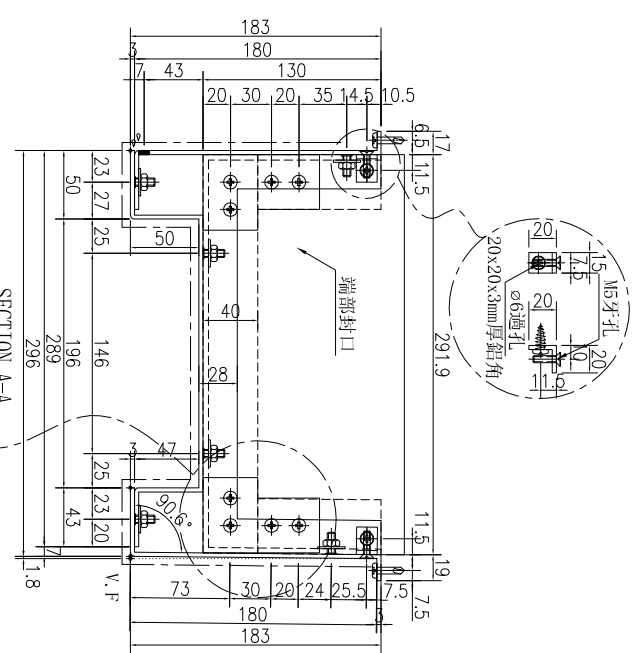
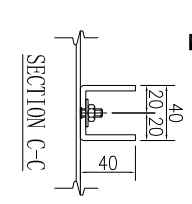
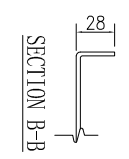
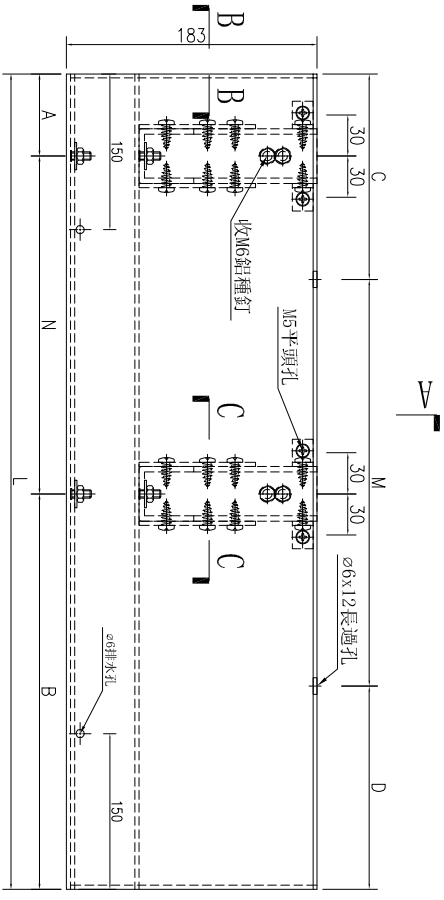

名稱	鋁板加工圖	制圖	林仁安	2023.10.20	修改		
材料	3mm鋁板	復核			日期		
顏色	UCT309119XLB-3	批准			圖號	J856-T1-LB295A	

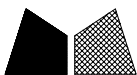

工程號 J-856 地盤 天榮站

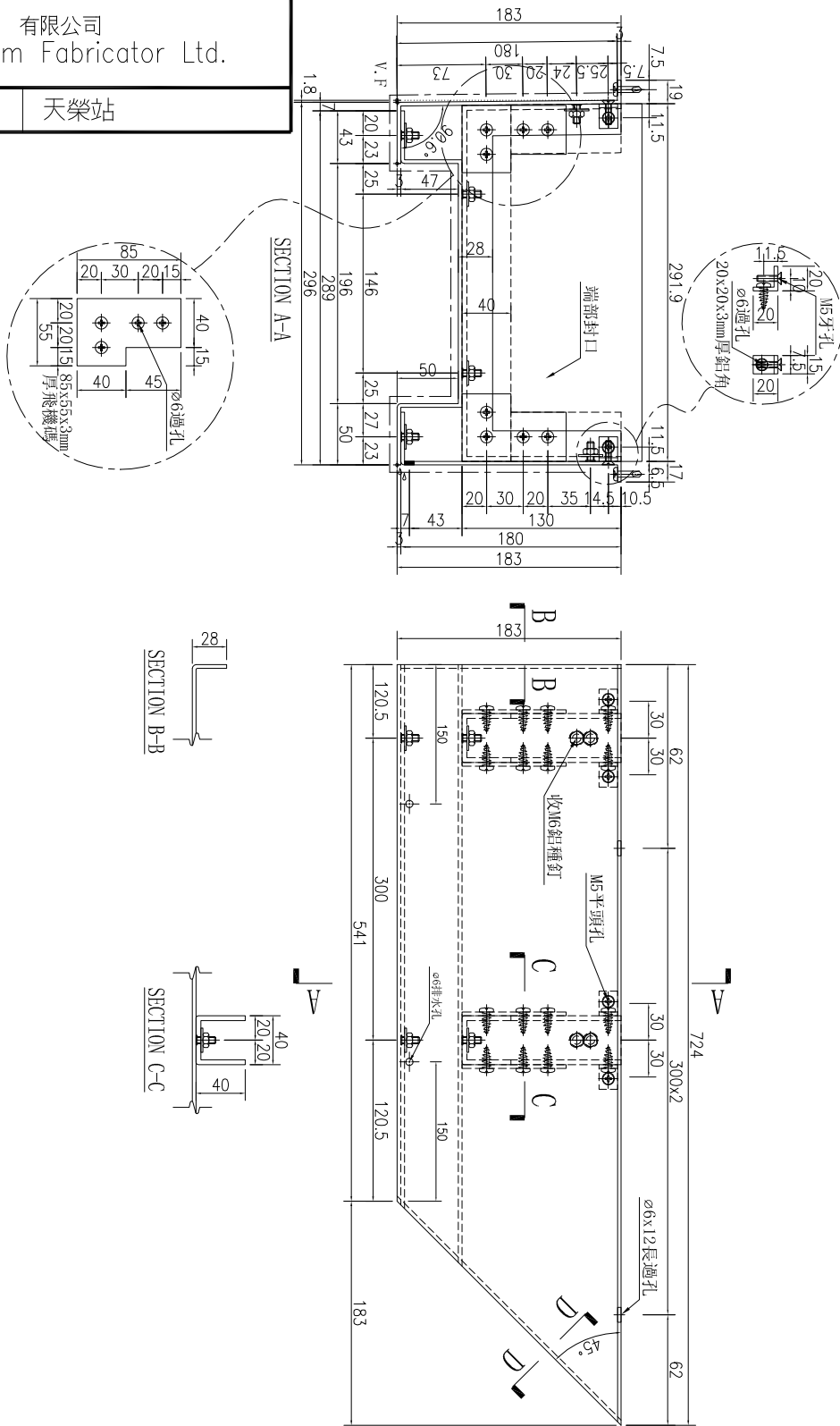

数量	备注
1	

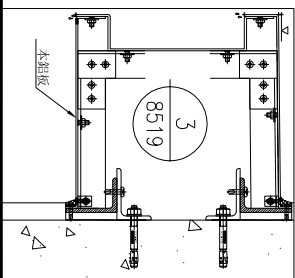

名稱	鋁板加工圖	制圖	林仁安	2023.10.20	修改		
材料	3mm鋁板	復核			日期		
顏色	UCT309119XLB-3	批准			圖號	J856-T1-LB296A	

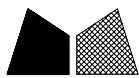

工程號

J-856

地盤

天榮站

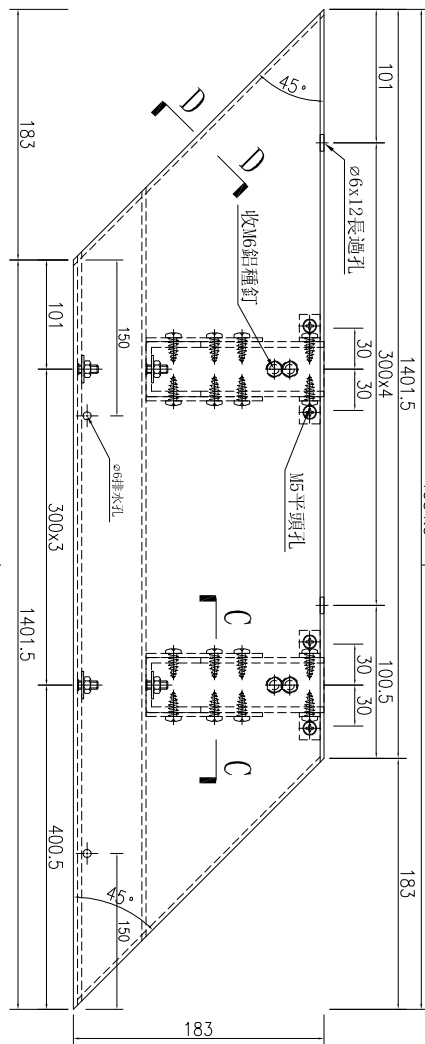

SECTION B-B

SECTION C-C

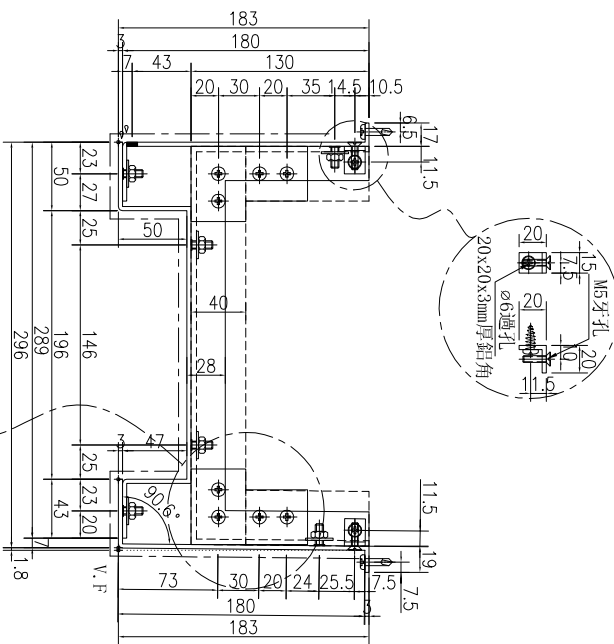
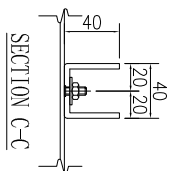
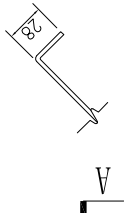

SECTION A-A

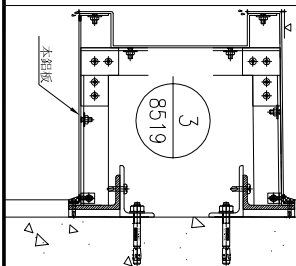
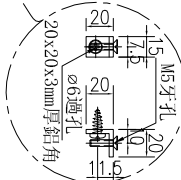
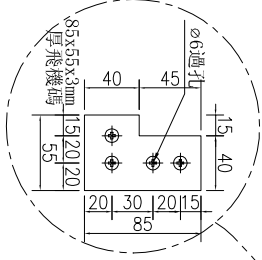

数量	备注
1	

名稱	鋁板加工圖	制圖	林仁安	2023.10.20	修改	
材料	3mm鋁板	復核			日期	
顏色	UCT309119XLB-3	批准			圖號	J856-T1-LB297A



美特鋁質 有限公司
MIDI Aluminium Fabricator Ltd.

工程號

J-856

地盤

天榮站

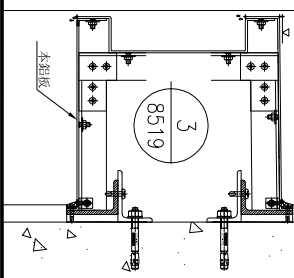
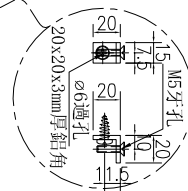
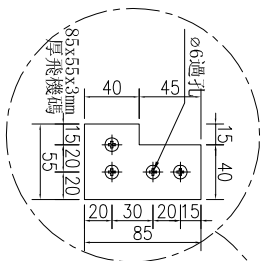
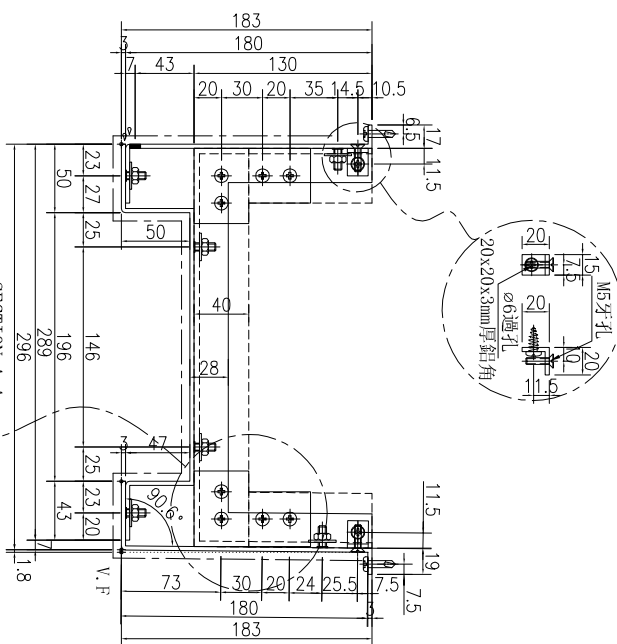
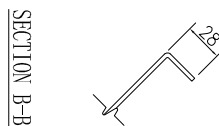
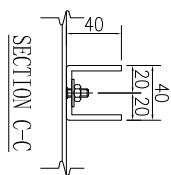
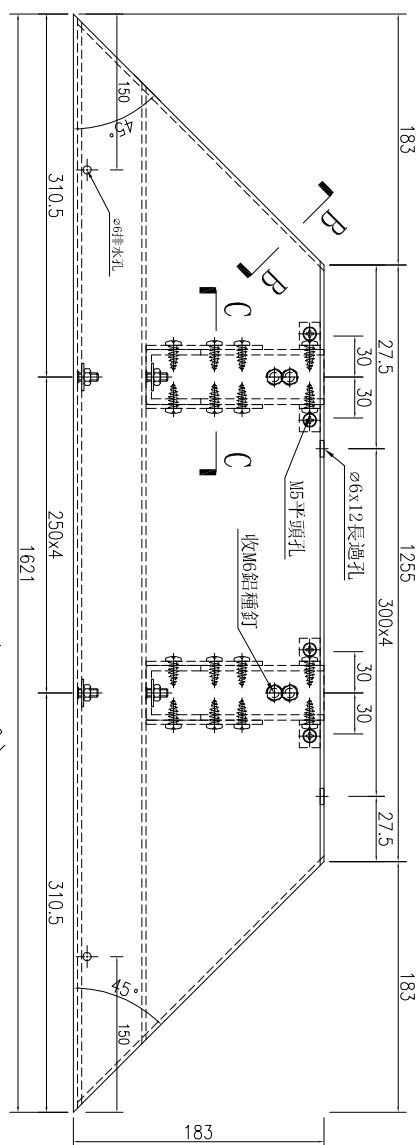

数量	备注
1	

名稱	鋁板加工圖	制圖	林仁安	2023.10.20	修改		
材料	3mm鋁板	復核			日期		
顏色	UCT309119XLB-3	批准			圖號	J856-T1-LB298A	

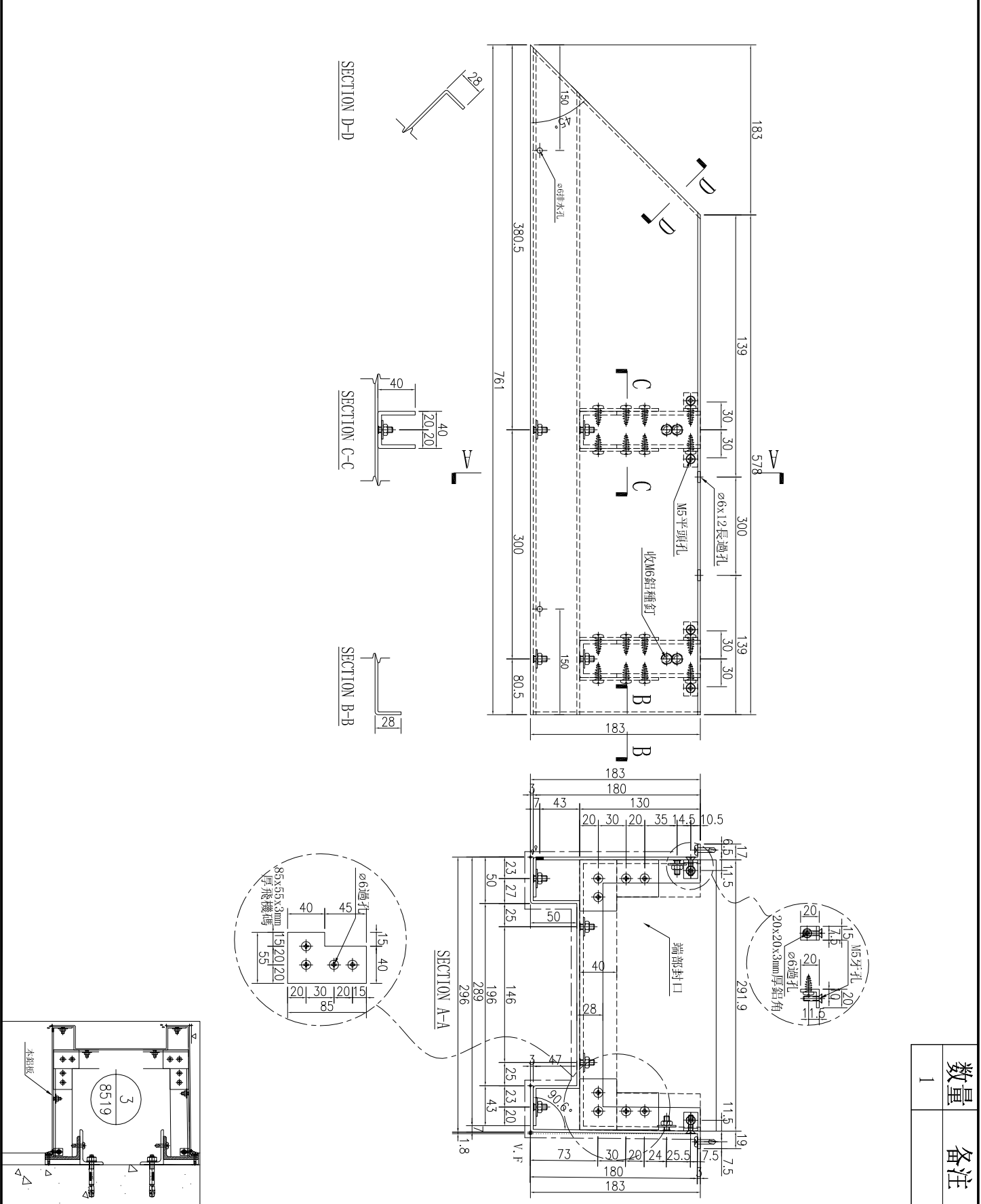

名稱	鋁板加工圖	制圖	林仁安	2023.10.20	修改		
材料	3mm鋁板	復核			日期		
顏色	UCT309119XLB-3	批准			圖號	J856-T1-LB299A	



美特鋁質 有限公司
MIDI Aluminium Fabricator Ltd.

工程號

J-856

地盤

天榮站

數量	1
备注	

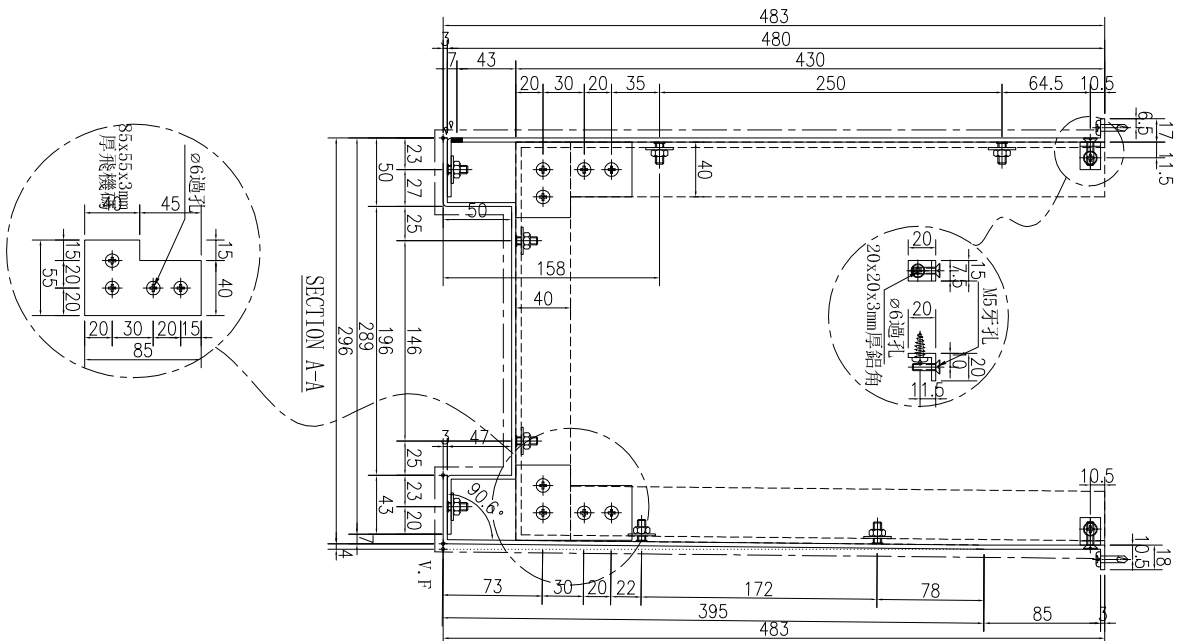
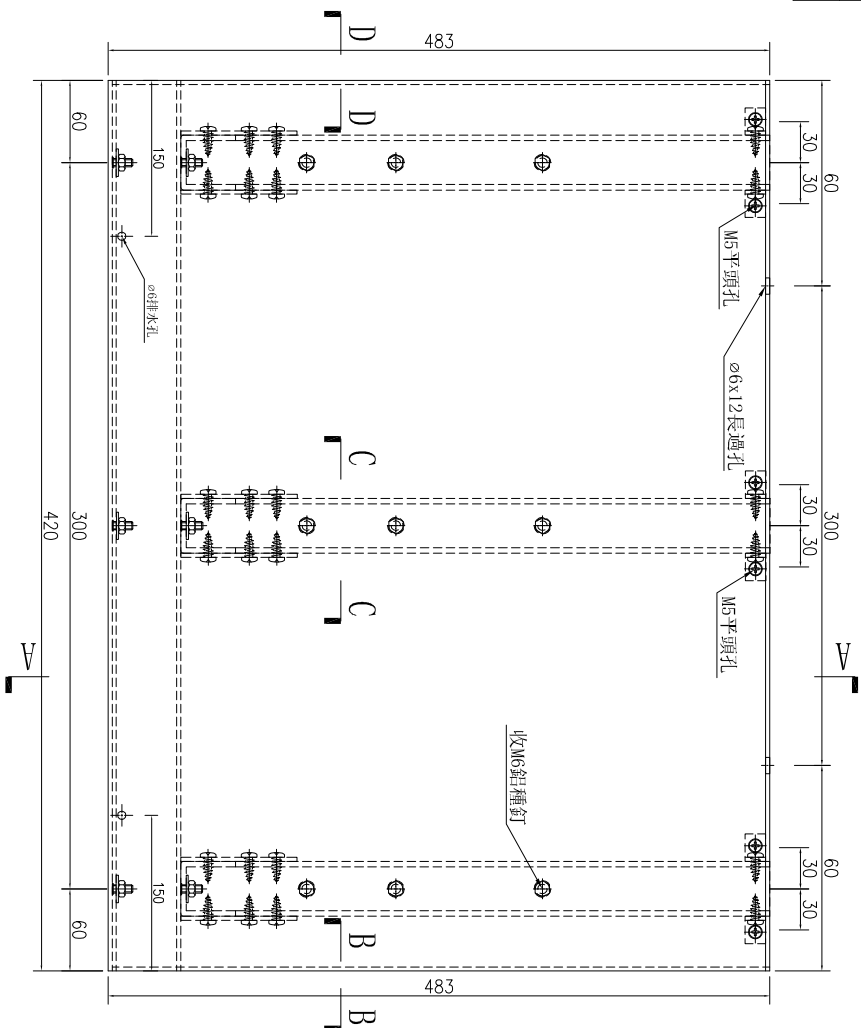
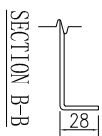
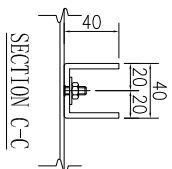
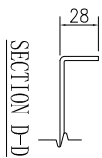
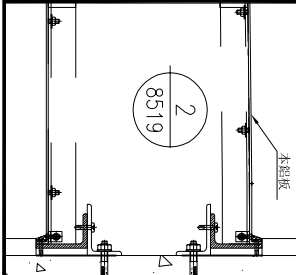

名稱	鋁板加工圖	制圖	林仁安	2023.10.20	修改	
材料	3mm 鋁板	復核			日期	
顏色	UCT309119XLB-3	批准			圖號	J856-T1-LB300A

数量	1
备注	

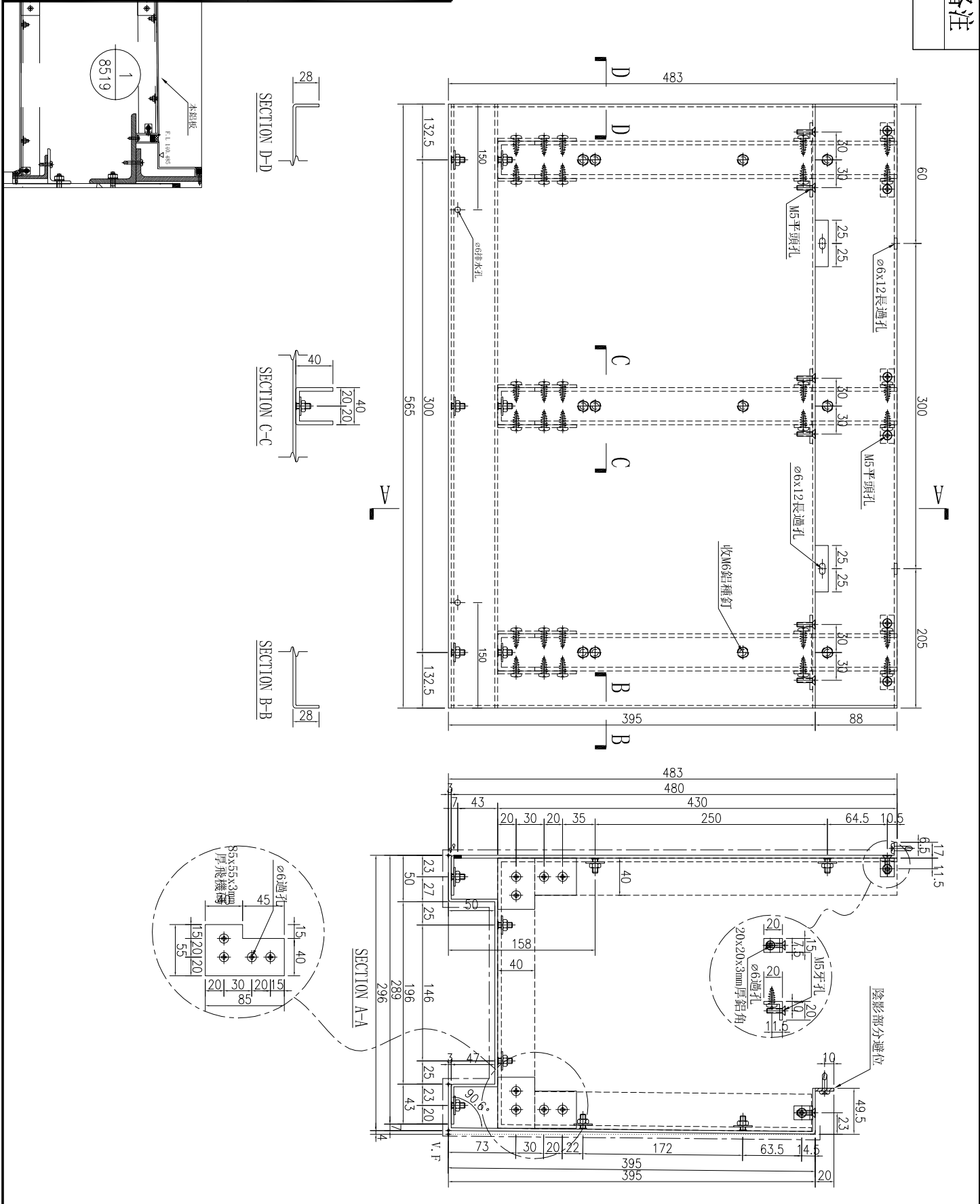

名稱	鋁板加工圖	制圖	林仁安	2023.10.20	修改	
材料	3mm 鋁板	復核			日期	
顏色	UCT309119XLB-3	批准			圖號	J856-T1-LB301A



工程號

J-856

地盤

天榮站

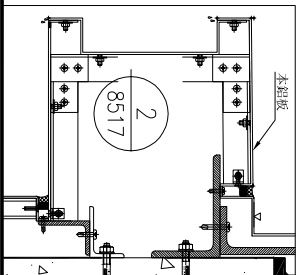
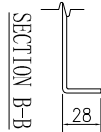
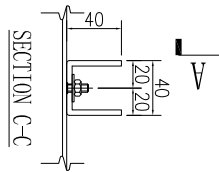
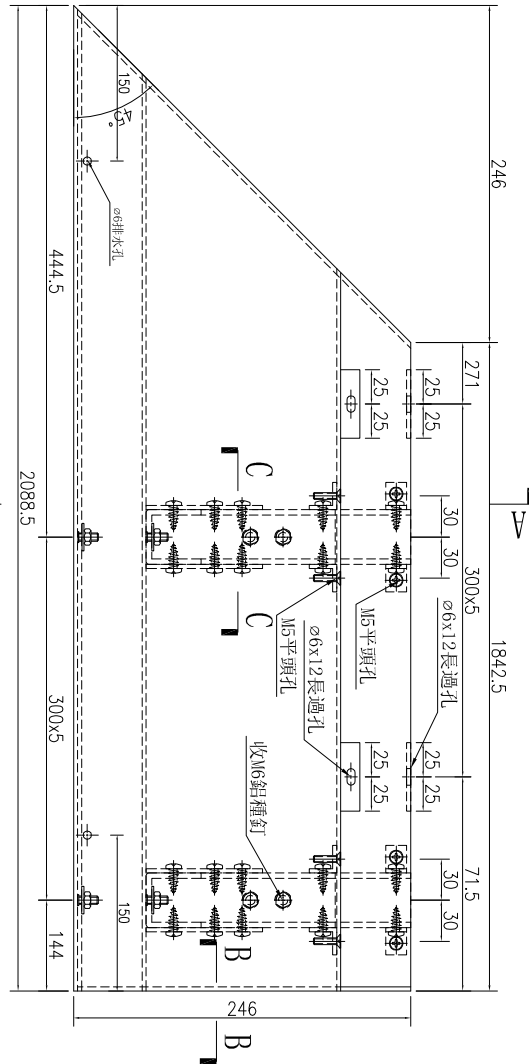
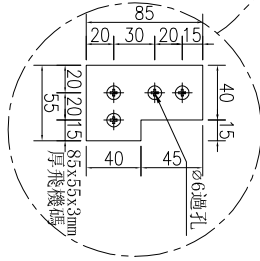
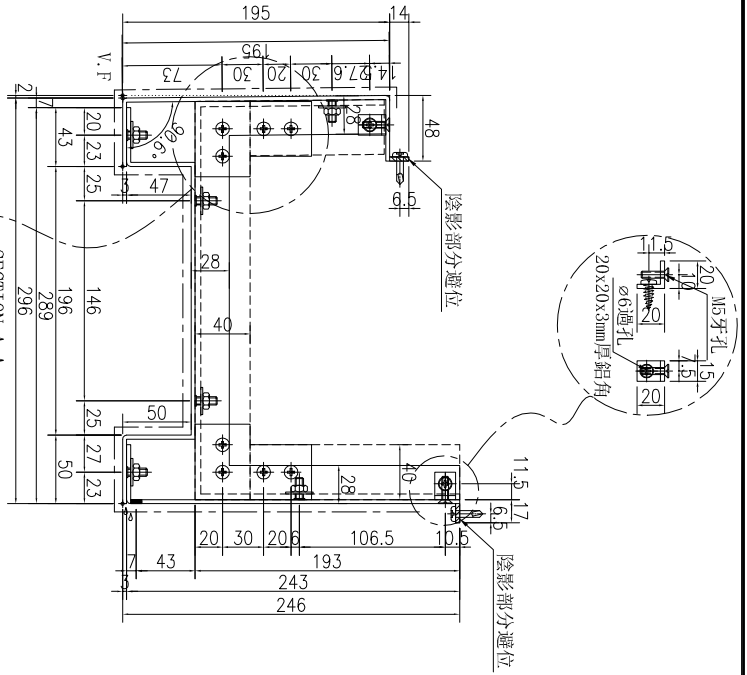

数量	备注
1	

名稱	鋁板加工圖	制圖	林仁安	2023.10.20	修改	
材料	3mm鋁板	復核			日期	
顏色	UCT309119XLB-3	批准			圖號	J856-T1-LB313A



美特鋁質 有限公司
MIDI Aluminium Fabricator Ltd.

工程號

J-856

地盤

天榮站

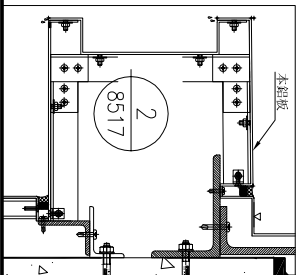
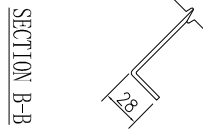
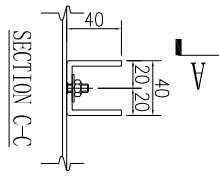
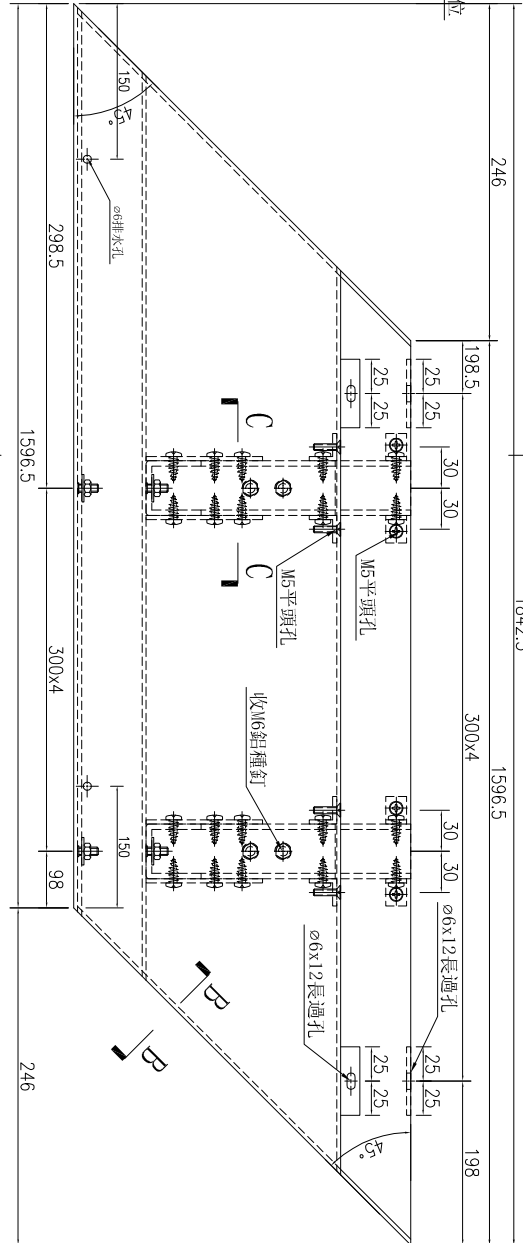
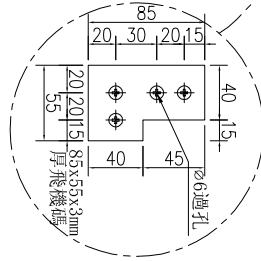
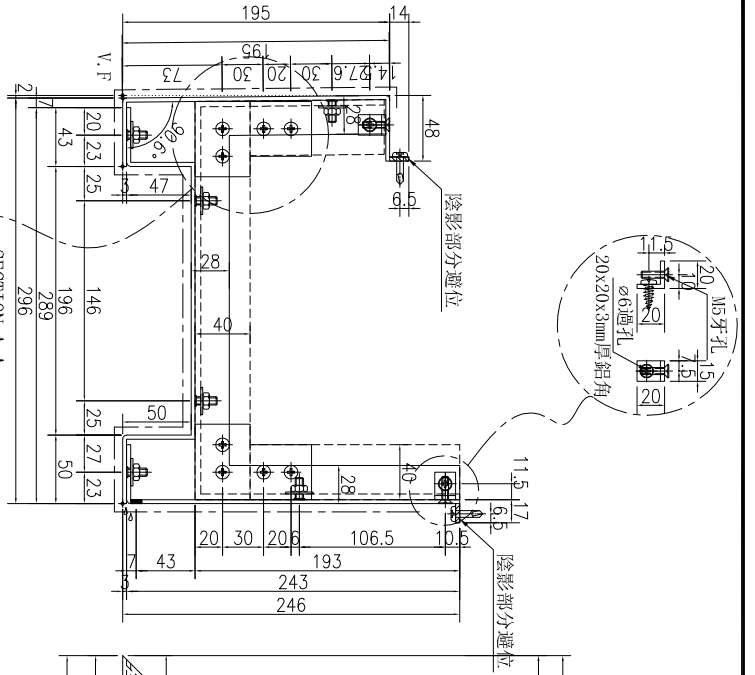

数量	备注
1	

名稱	鋁板加工圖	制圖	林仁安	2023.10.20	修改	
材料	3mm鋁板	復核			日期	
顏色	UCT309119XLB-3	批准			圖號	J856-T1-LB315A

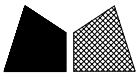

美特鋁質 有限公司
MIDI Aluminium Fabricator Ltd.

工程號

J-856

地盤

天榮站

数量	备注
1	

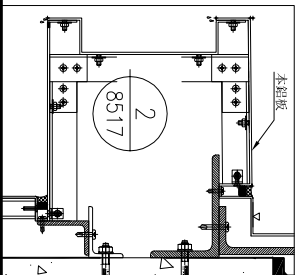
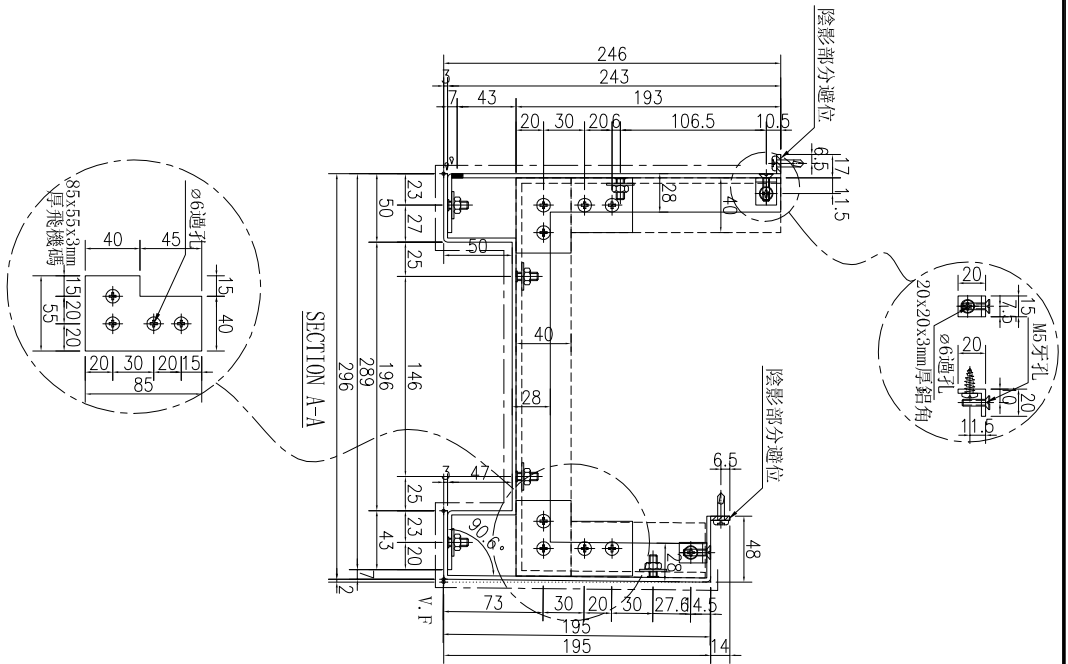
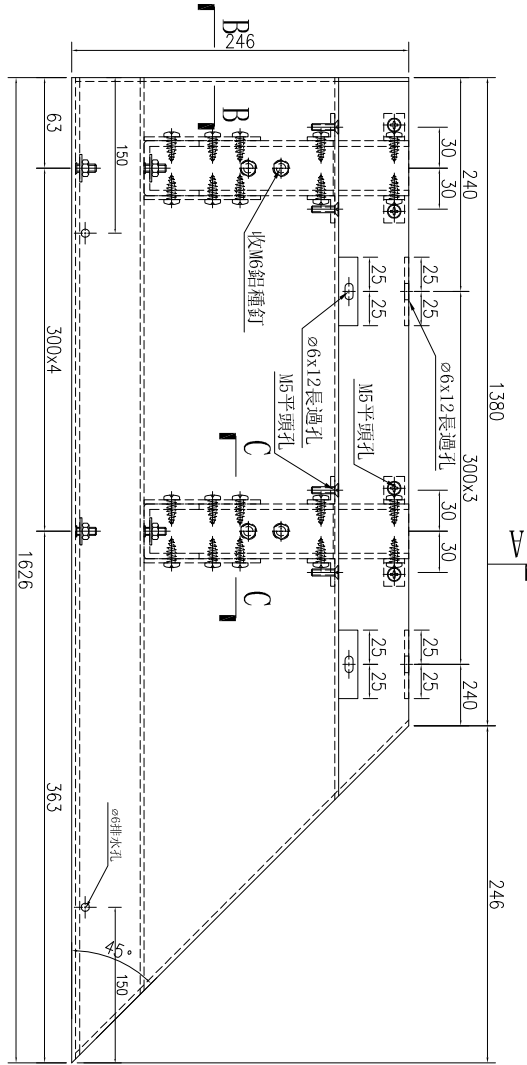
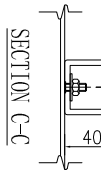

名稱	鋁板加工圖	制圖	林仁安	2023.10.20	修改	
材料	3mm鋁板	復核			日期	
顏色	UCT309119XLB-3	批准			圖號	J856-T1-LB316A



工程號

J-856

地盤

天榮站

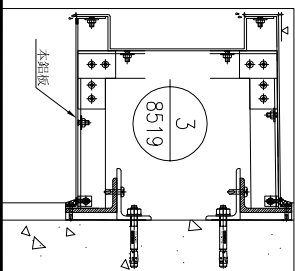
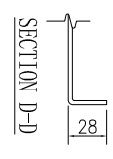
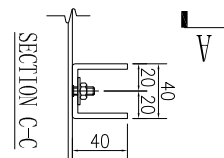
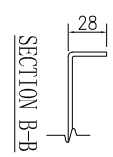
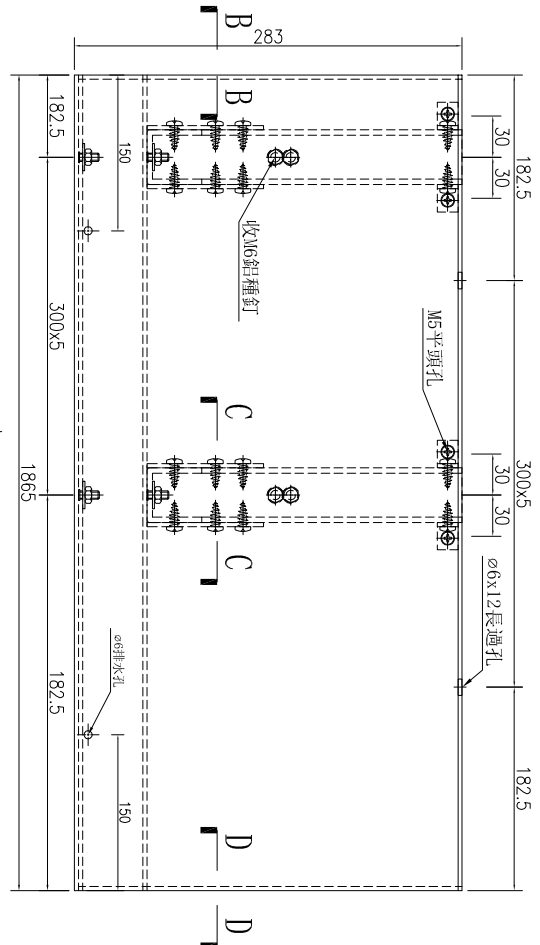
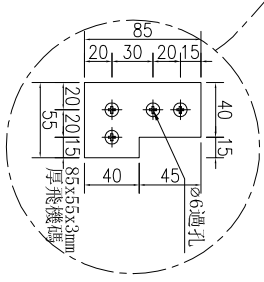
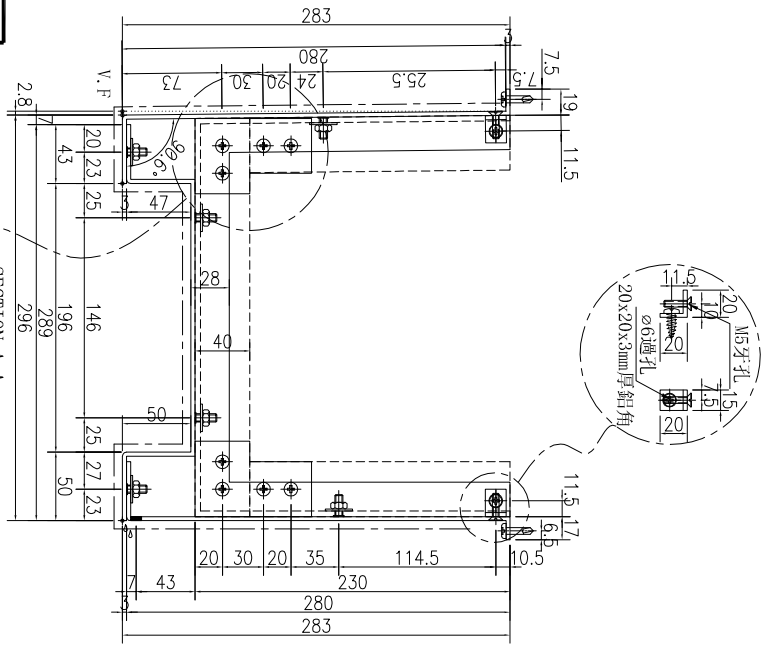

数量	备注
1	

名稱	鋁板加工圖	制圖	林仁安	2023.10.20	修改	
材料	3mm鋁板	復核			日期	
顏色	UCT309119XLB-3	批准			圖號	J856-T1-LB317A



工程號 J-856 地盤 天榮站

序號	物料編號	數量	長度L	長度L1	A	N		B	C	M		D
1	J856-T1-LB319A	1	716	533	58	300	x	358	90	300	x	143
2	J856-T1-LB339A	1	950.5	767.5	175	300	x	475.5	50	300	x	117.5

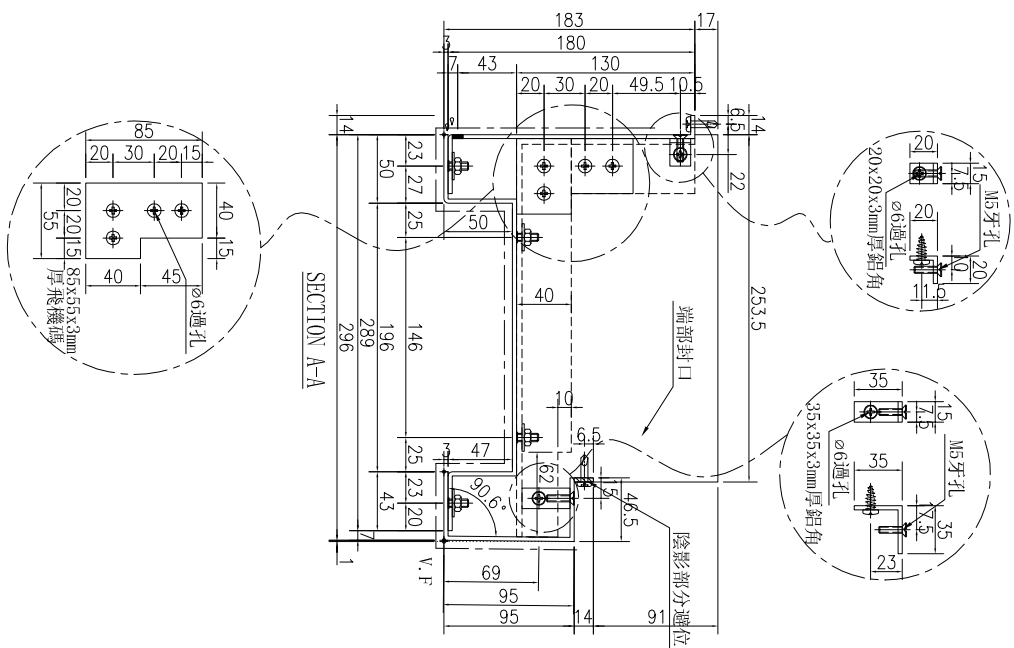
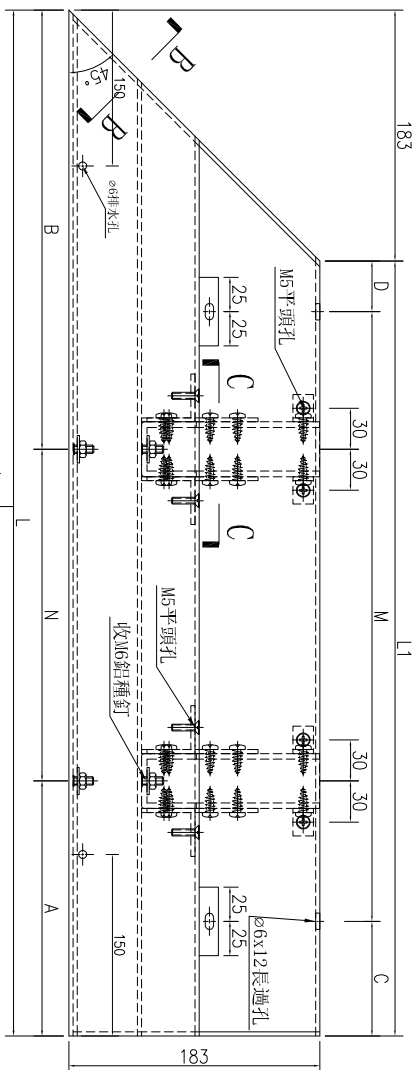
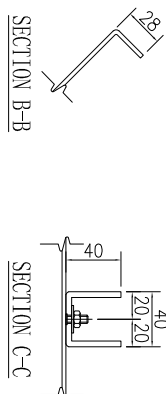
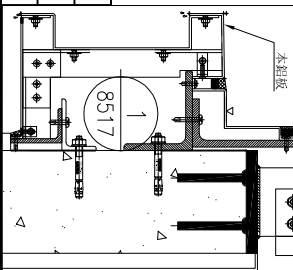

名稱	鋁板加工圖	制圖	林仁安	2023.10.20	修改	
材料	3mm鋁板	復核			日期	
顏色	UCT309119XLB-3	批准			圖號	J856-T1-LB319A



工程號

J-856

地盤

天榮站

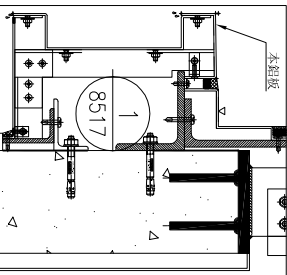
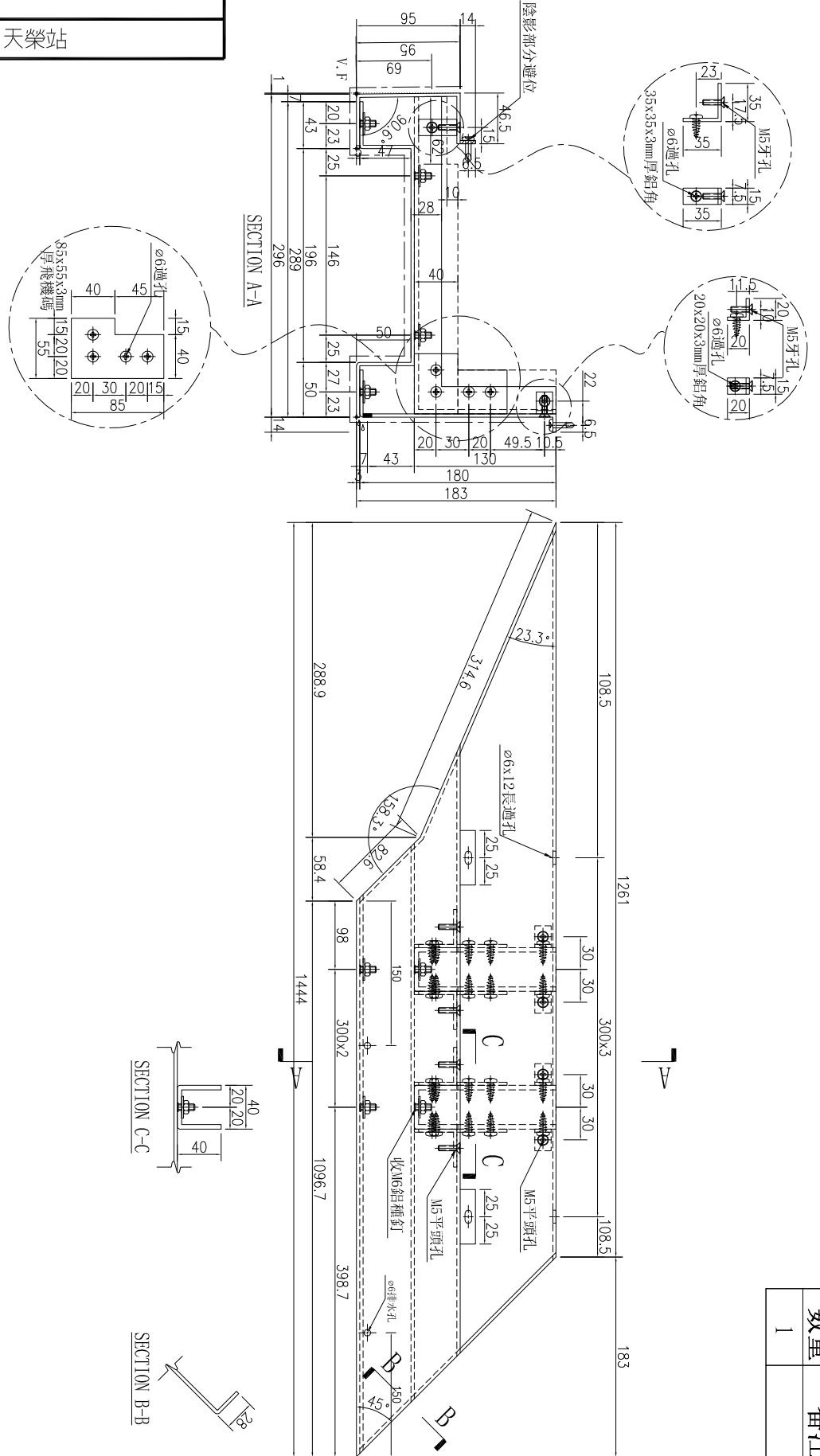

名稱	鋁板加工圖	制圖	林仁安	2023.10.20	修改	
材料	3mm鋁板	復核			日期	
顏色	UCT309119XLB-3	批准			圖號	J856-T1-LB322A

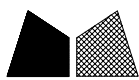

美特鋁質 有限公司
MIDI Aluminium Fabricator Ltd.

工程號

J-856

地盤

天榮站

數量	1
备注	

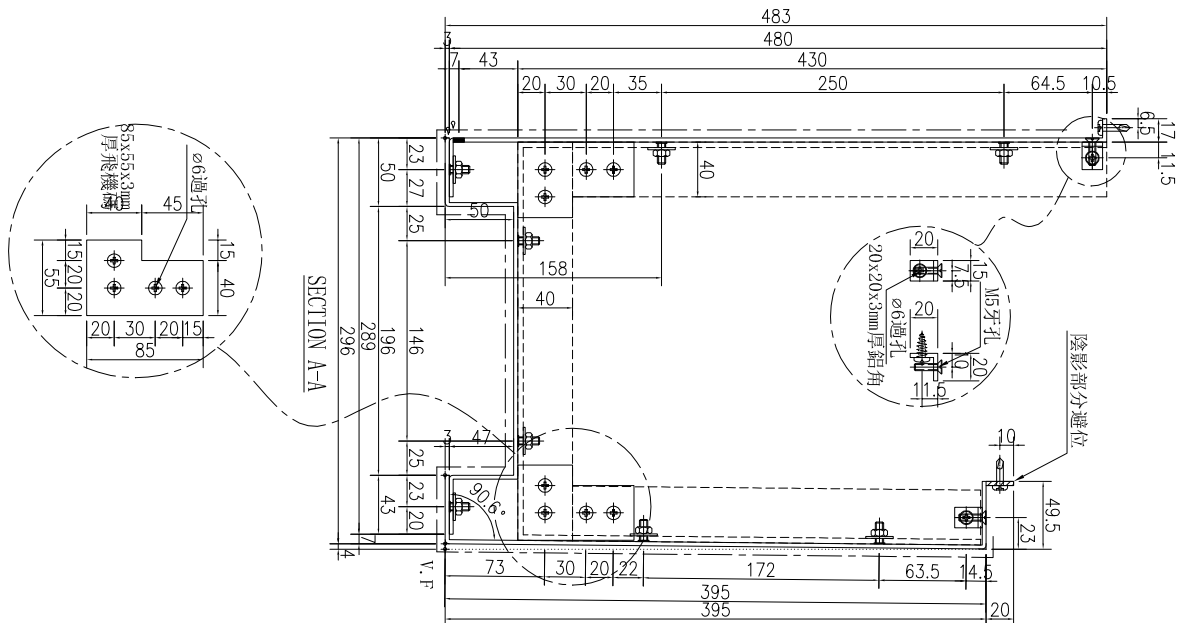
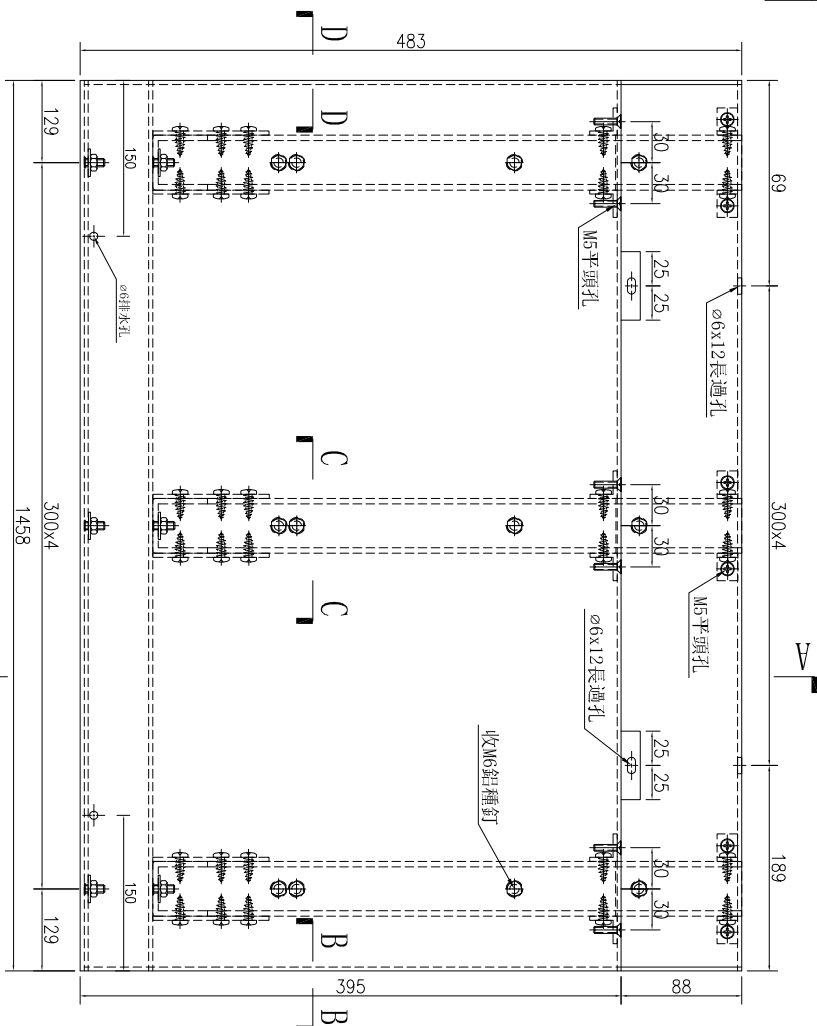
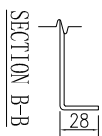
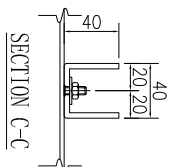
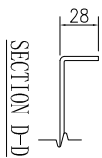
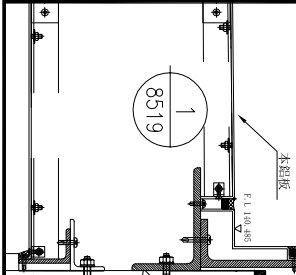

名稱	鋁板加工圖	制圖	林仁安	2023.10.20	修改	
材料	3mm鋁板	復核			日期	
顏色	UCT309119XLB-3	批准			圖號	J856-T1-LB324A



工程號

J-856

地盤

天榮站

數量	1
备注	

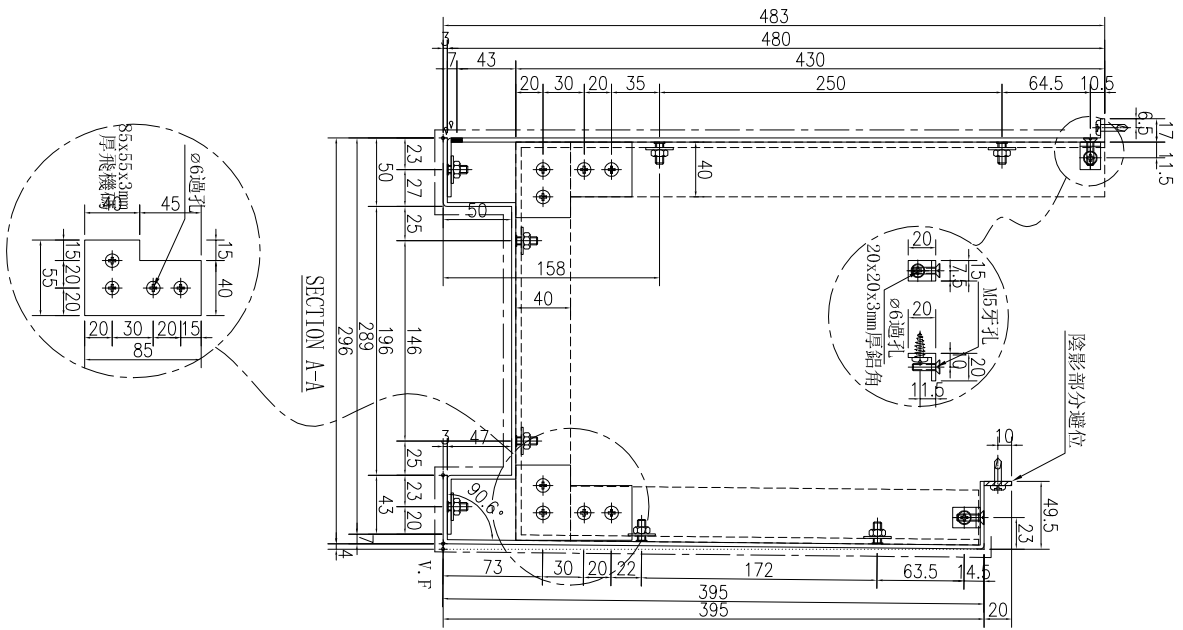
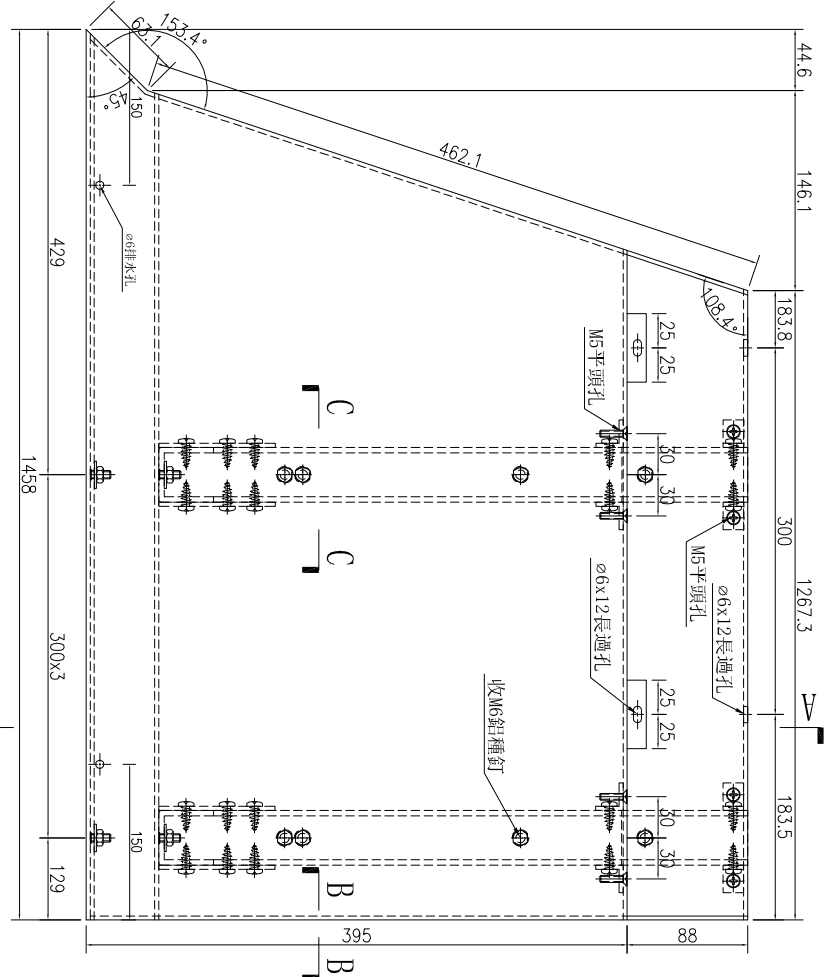
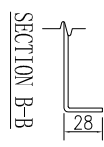
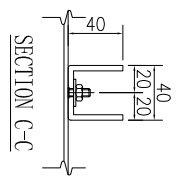
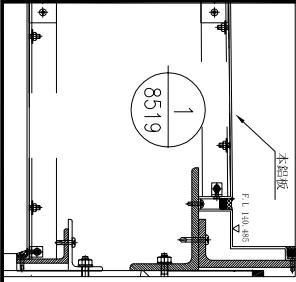

名稱	鋁板加工圖	制圖	林仁安	2023.10.20	修改	
材料	3mm鋁板	復核			日期	
顏色	UCT309119XLB-3	批准			圖號	J856-T1-LB325A



工程號

J-856

地盤

天榮站

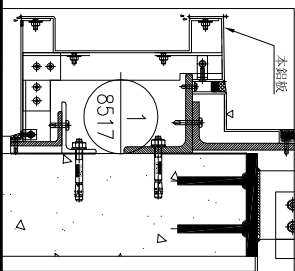
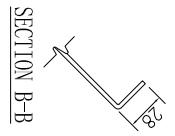
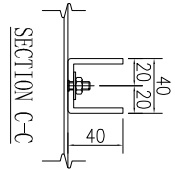
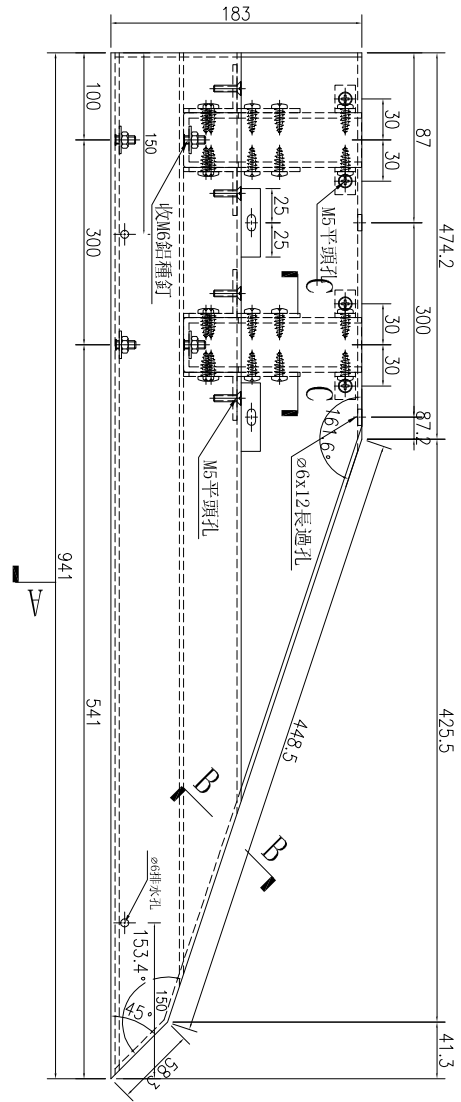
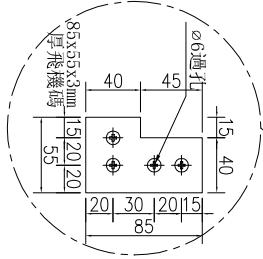
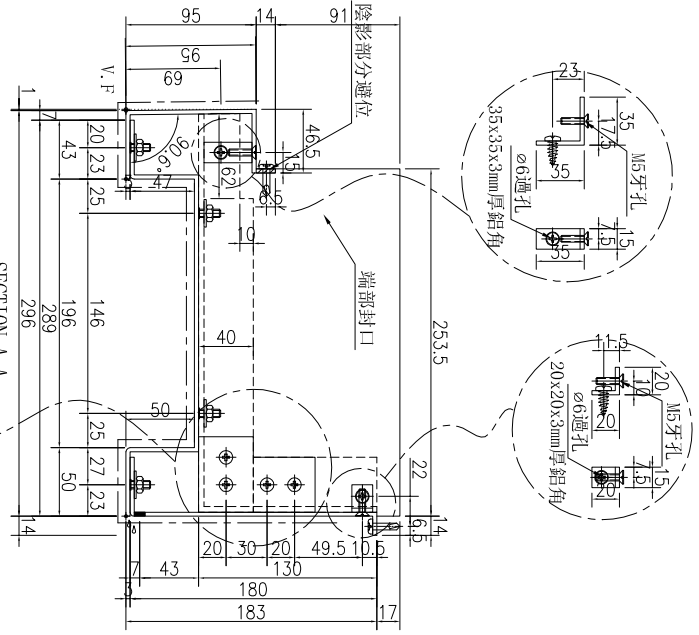

数量	备注
1	

名稱	鋁板加工圖	制圖	林仁安	2023.10.20	修改	
材料	3mm鋁板	復核			日期	
顏色	UCT309119XLB-3	批准			圖號	J856-T1-LB326A

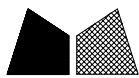

工程號

J-856

地盤

天榮站

数量	备注
1	

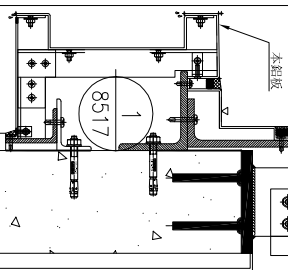
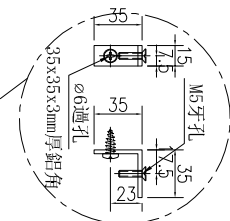
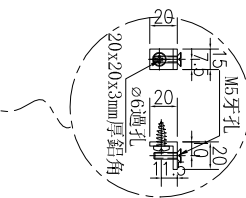
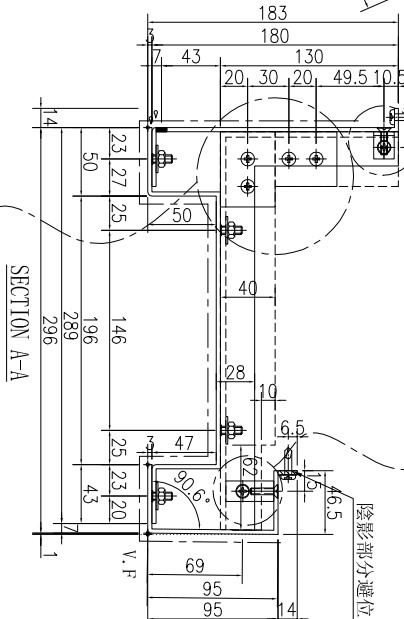
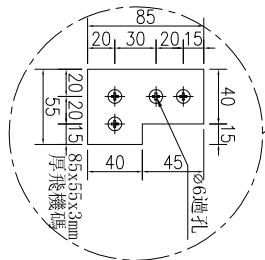
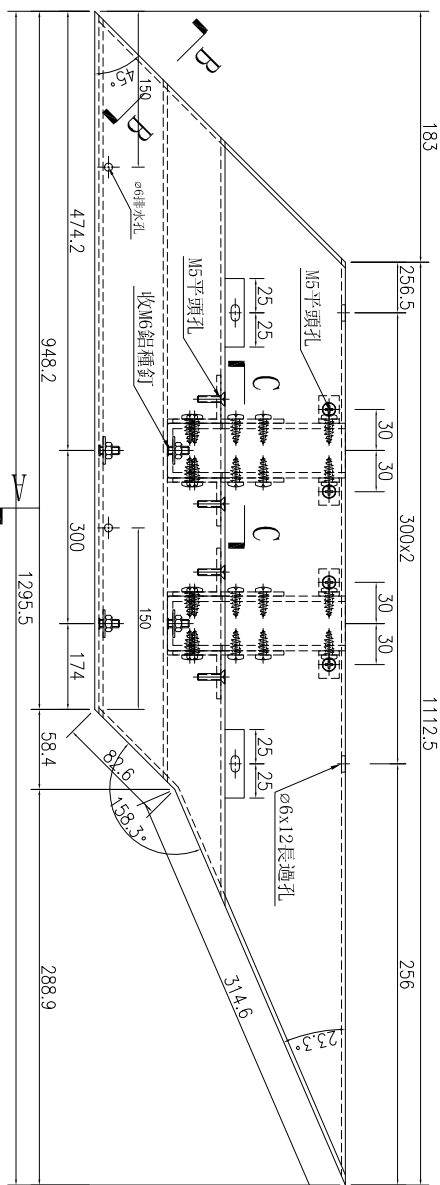
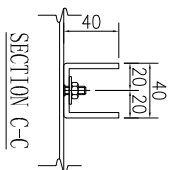
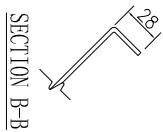

名稱	鋁板加工圖	制圖	林仁安	2023.10.20	修改	
材料	3mm 鋁板	復核			日期	
顏色	UCT309119XLB-3	批准			圖號	J856-T1-LB329A

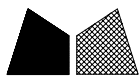

美特鋁質 有限公司
MIDI Aluminium Fabricator Ltd.

工程號

J-856

地盤

天榮站

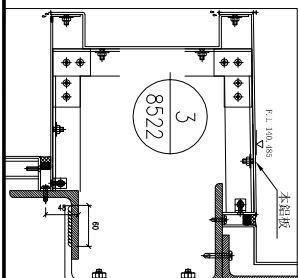
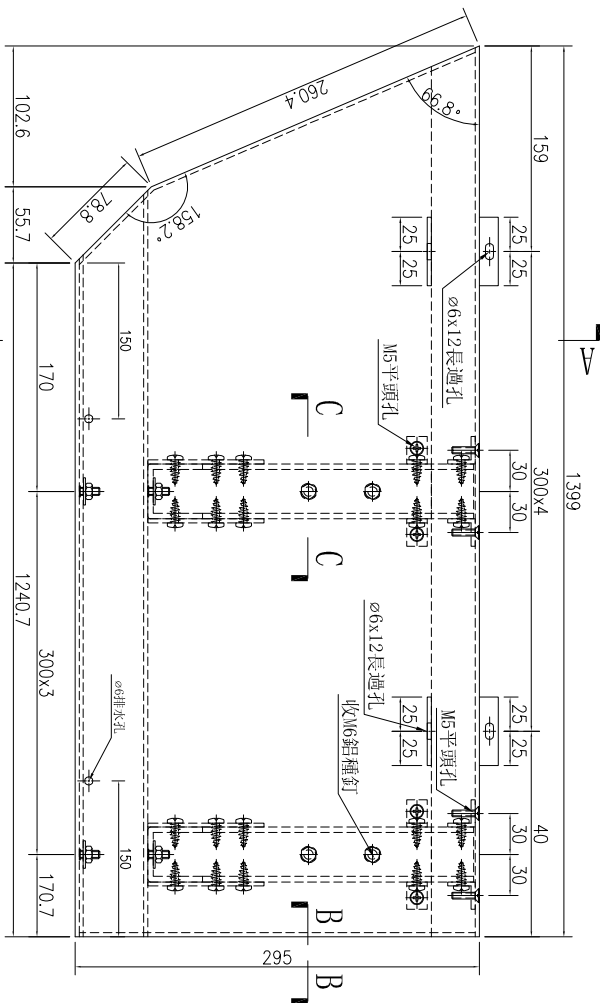
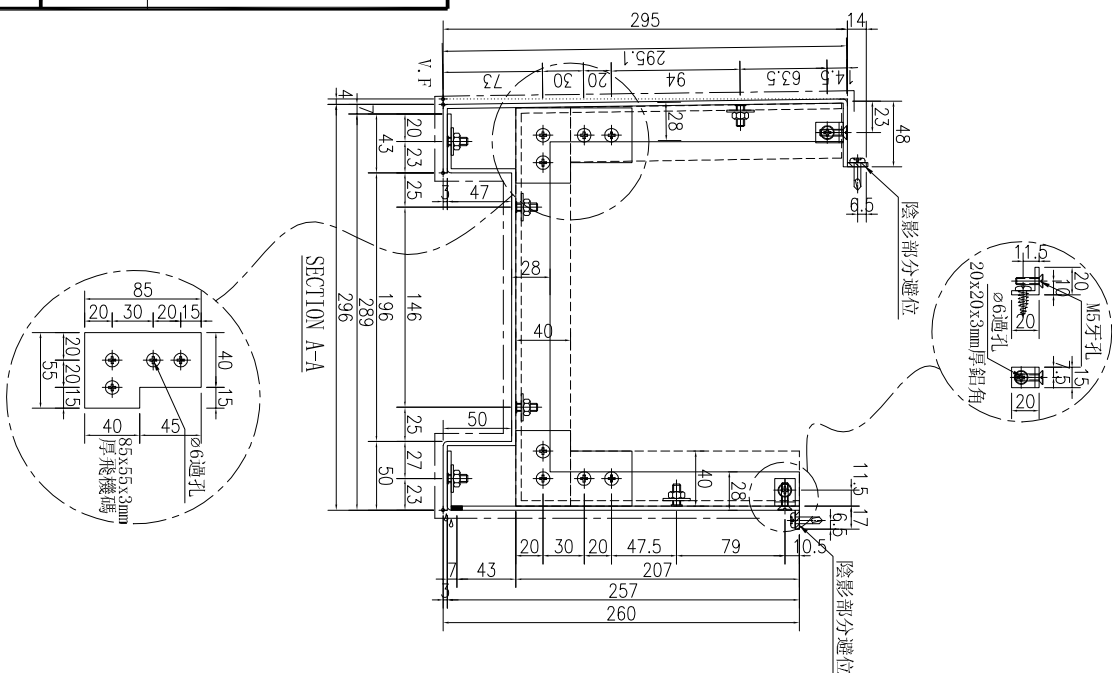

数量	备注
1	

名稱	鋁板加工圖	制圖	林仁安	2023.10.20	修改	
材料	3mm鋁板	復核			日期	
顏色	UCT309119XLB-3	批准			圖號	J856-T1-LB330A

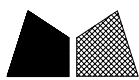

美特鋁質 有限公司
MIDI Aluminium Fabricator Ltd.

工程號

J-856

地盤

天榮站

數量	1
备注	

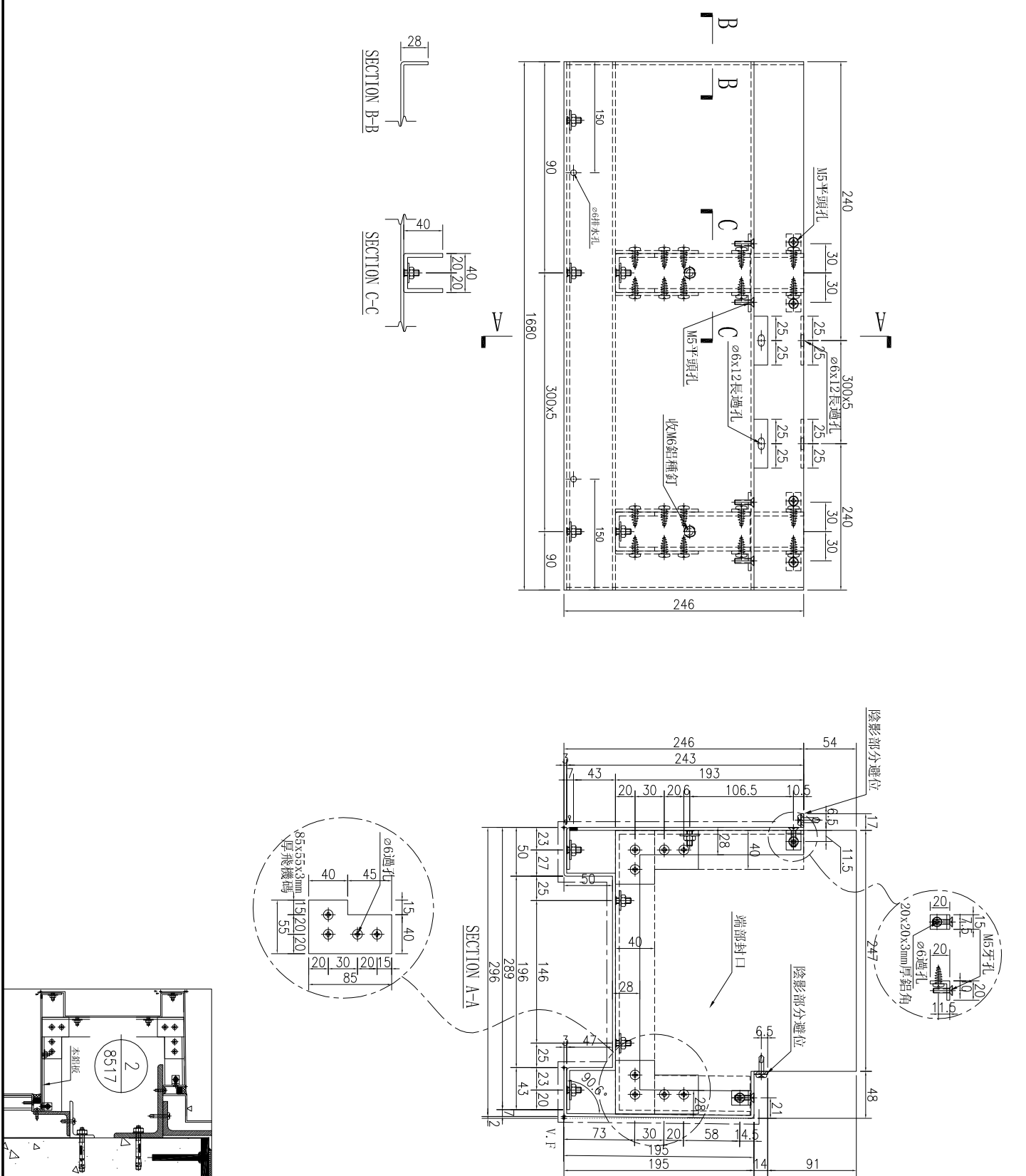

名稱	鋁板加工圖	制圖	林仁安	2023.10.20	修改	
材料	3mm 鋁板	復核			日期	
顏色	UCT309119XLB-3	批准			圖號	J856-T1-LB333A



工程號

J-856

地盤

天榮站

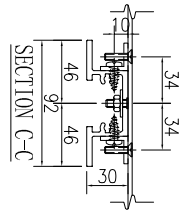
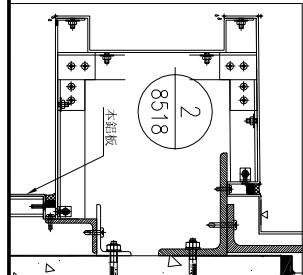

SECTION B-B

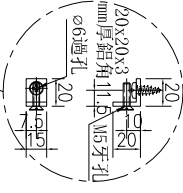
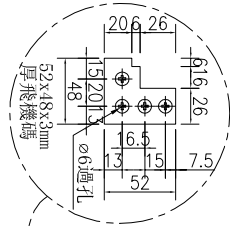
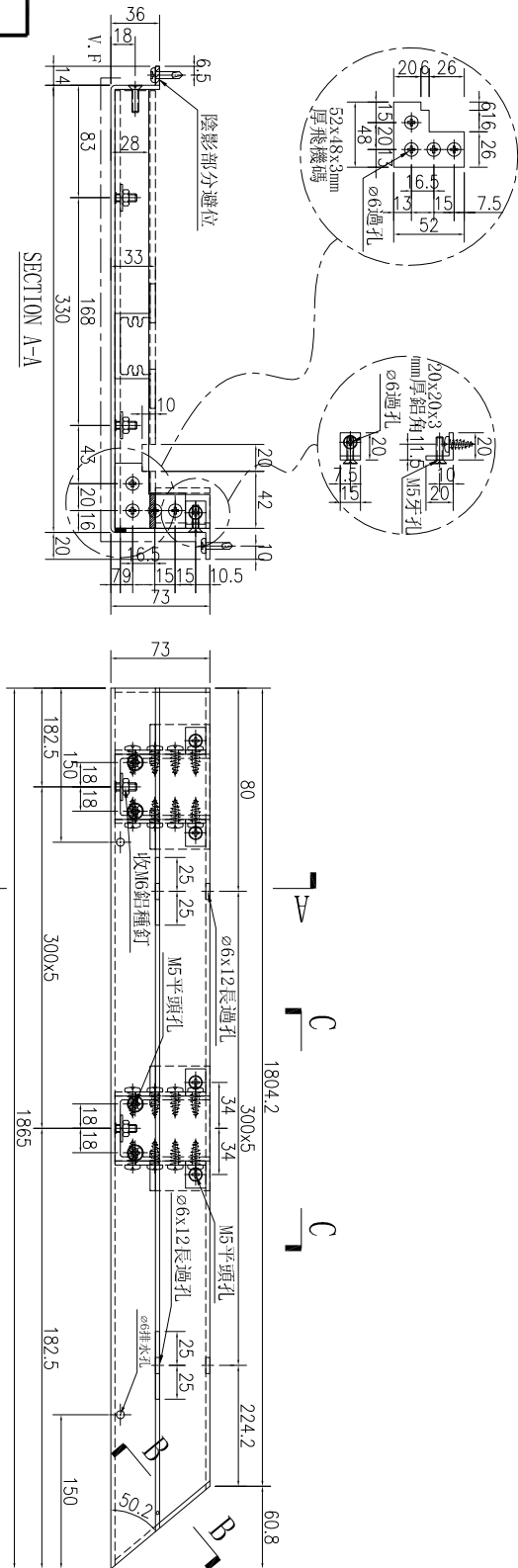
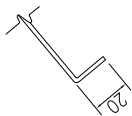

数量	备注
1	

名稱	鋁板加工圖	制圖	林仁安	2023.10.20	修改		
材料	3mm 鋁板	復核			日期		
顏色	UCT309119XLB-3	批准			圖號	J856-T1-LB290B	

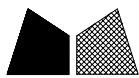

美特鋁質 有限公司
MIDI Aluminium Fabricator Ltd.

工程號

J-856

地盤

天榮站

SECTION B-B

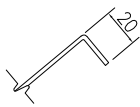

SECTION C-C

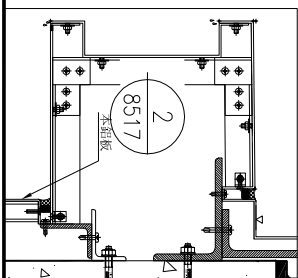
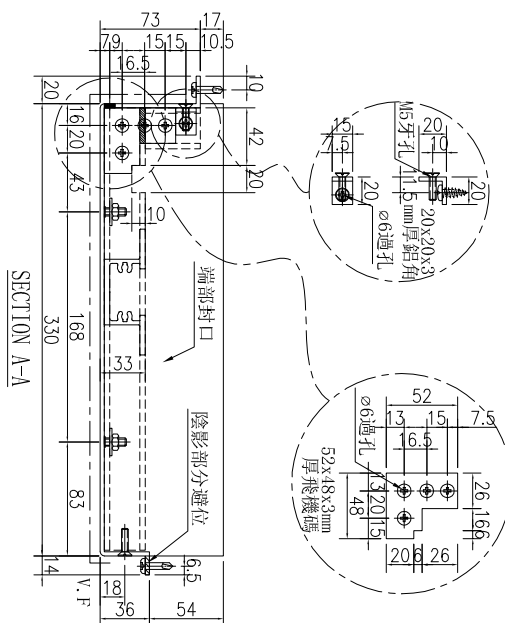
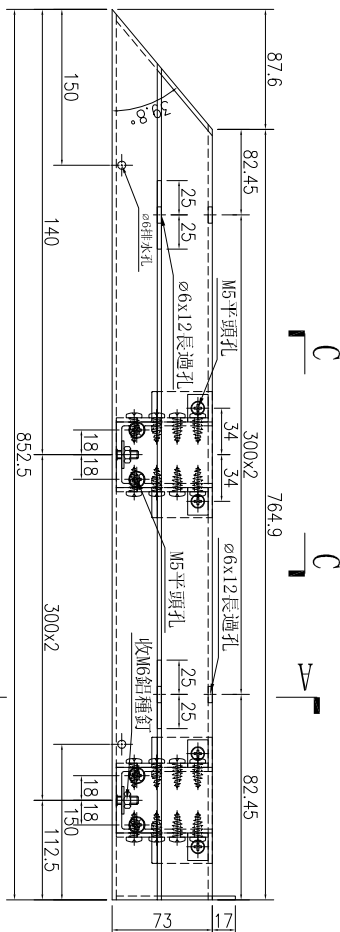
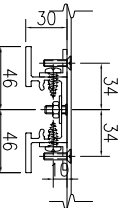

数量	备注
1	

名稱	鋁板加工圖	制圖	林仁安	2023.10.20	修改	
材料	3mm鋁板	復核			日期	
顏色	UCT309119XLB-3	批准			圖號	J856-T1-LB291B



工程號

J-856

地盤

天榮站

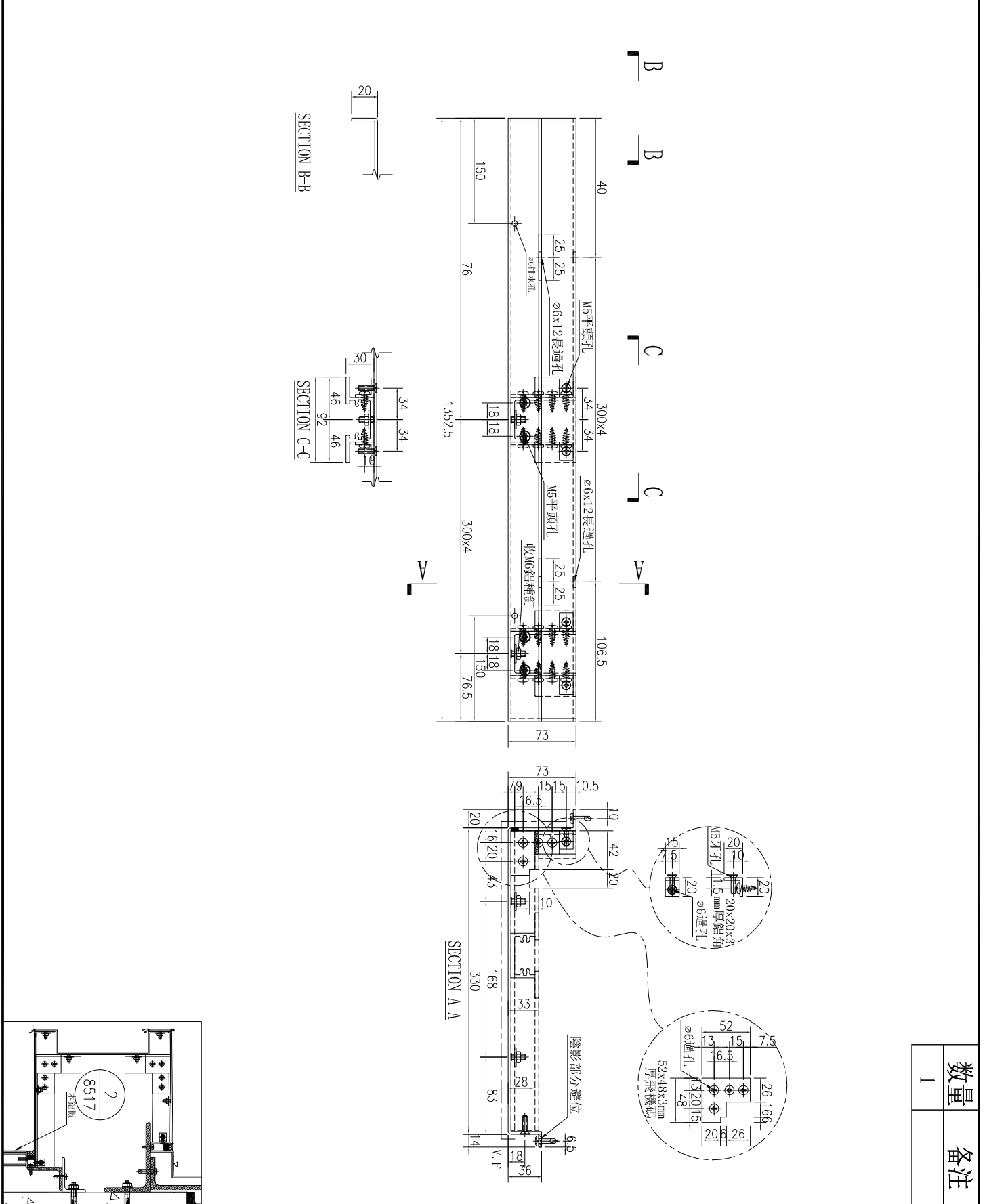

名稱	材料	顏色	制圖	日期	修改	圖號	數量	备注
鋁板加工圖	3mm 鋁板	UCT309119XLB-3	林仁安	2023.10.20		J856-T1-LB311B	1	
			復核		日期			
			批准		圖號			

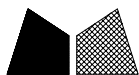

美特鋁質有限公司
MIDI Aluminium Fabricator Ltd.

工程號

J-856

地盤

天榮站

SECTION B-B

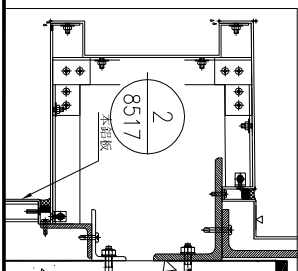
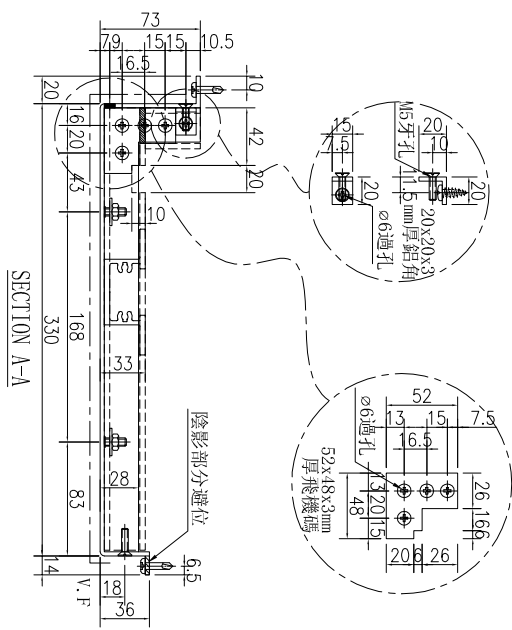
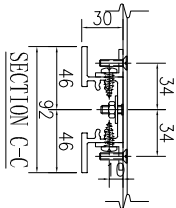
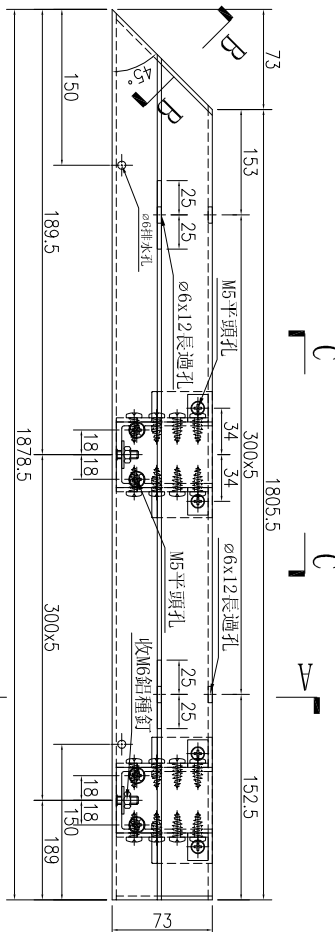

数量	备注
1	

名稱	鋁板加工圖	制圖	林仁安	2023.10.20	修改		
材料	3mm鋁板	復核			日期		
顏色	UCT309119XLB-3	批准			圖號	J856-T1-LB313B	



工程號

J-856

地盤

天榮站

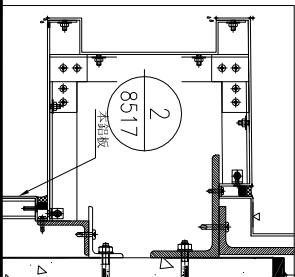
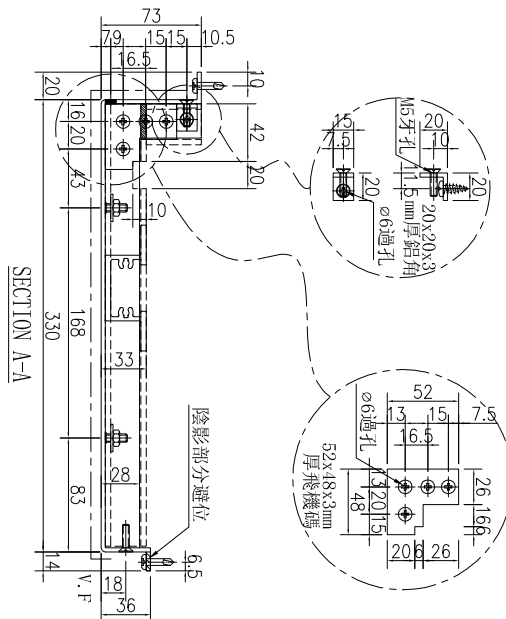
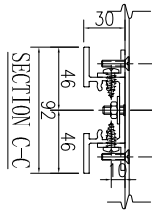
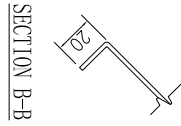
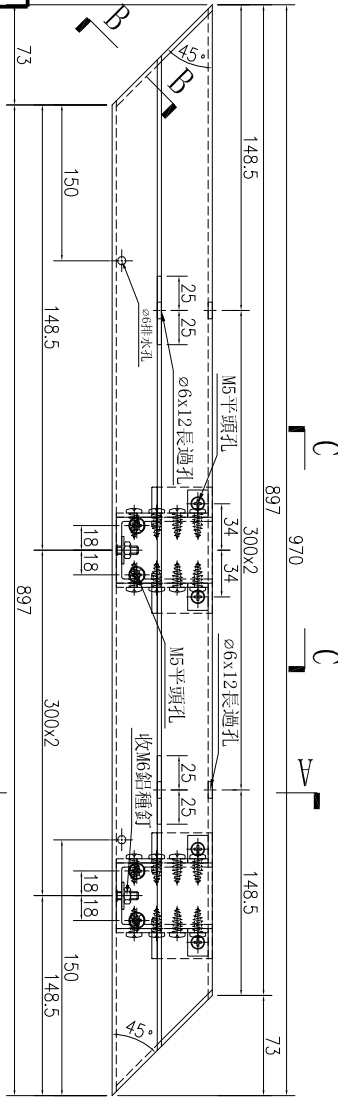

数量	备注
1	

名稱	鋁板加工圖	制圖	林仁安	2023.10.20	修改		
材料	3mm鋁板	復核			日期		
顏色	UCT309119XLB-3	批准			圖號	J856-T1-LB314B	

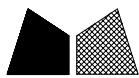

工程號

J-856

地盤

天榮站

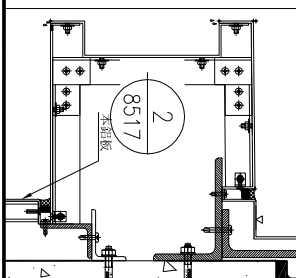
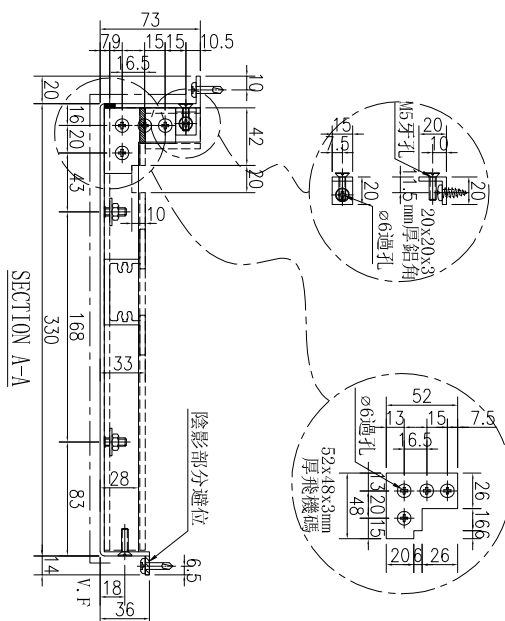
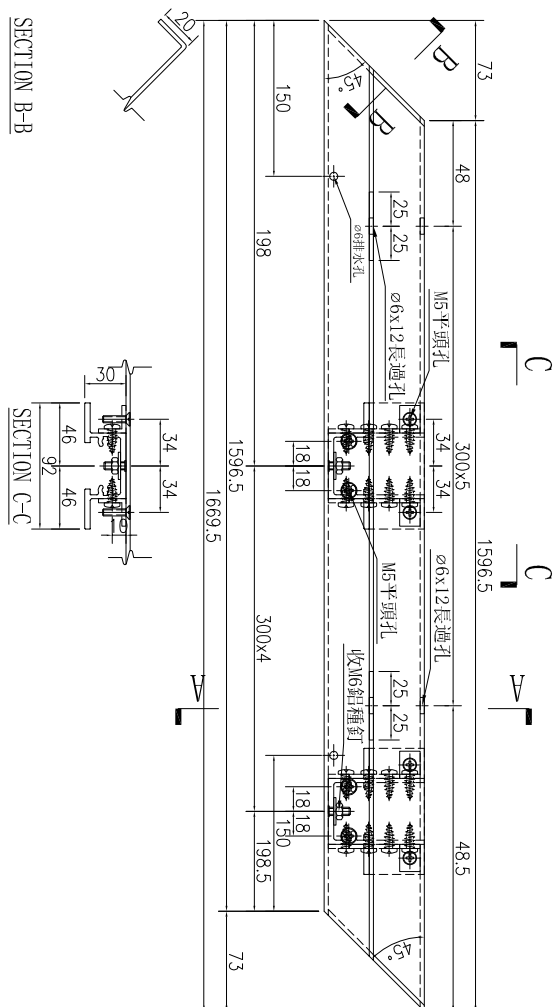

数量	备注
1	

名稱	鋁板加工圖	制圖	林仁安	2023.10.20	修改		
材料	3mm鋁板	復核			日期		
顏色	UCT309119XLB-3	批准			圖號	J856-T1-LB315B	



工程號

J-856

地盤

天榮站

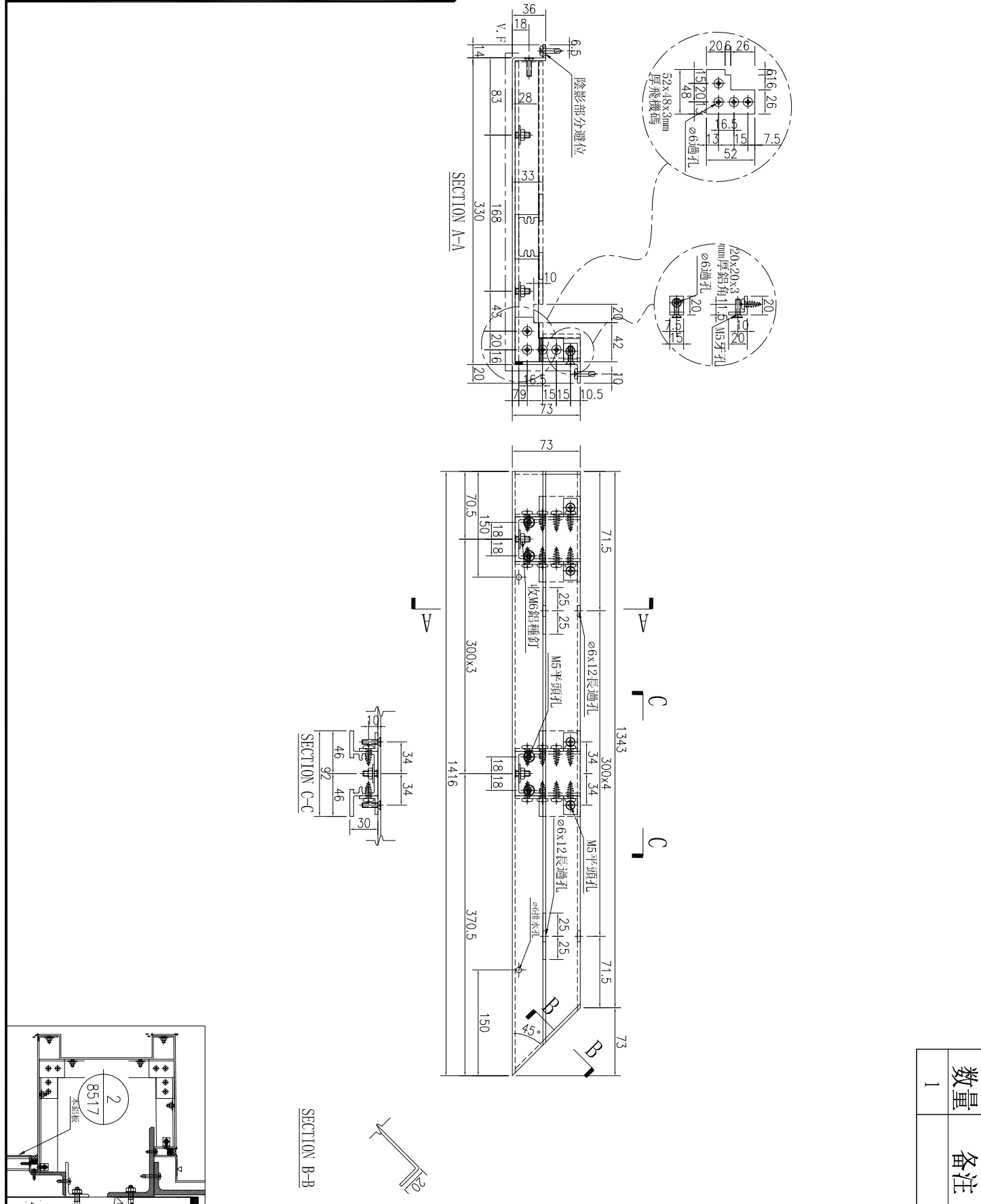

数量	备注
1	

名稱	鋁板加工圖	制圖	林仁安	2023.10.20	修改		
材料	3mm 鋁板	復核			日期		
顏色	UCT309119XLB-3	批准			圖號	J856-T1-LB316B	

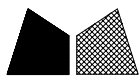

美特鋁質 有限公司
MIDI Aluminium Fabricator Ltd.

工程號

J-856

地盤

天榮站

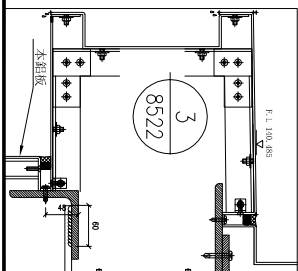
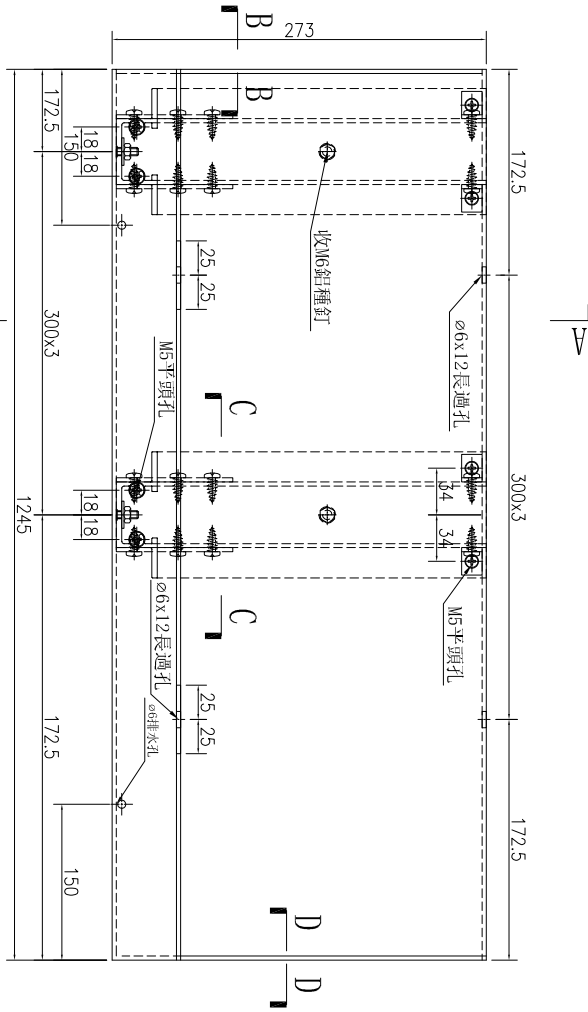
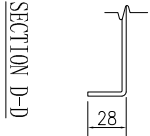
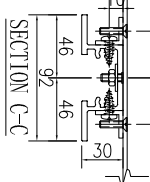
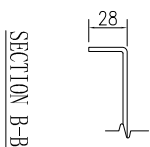
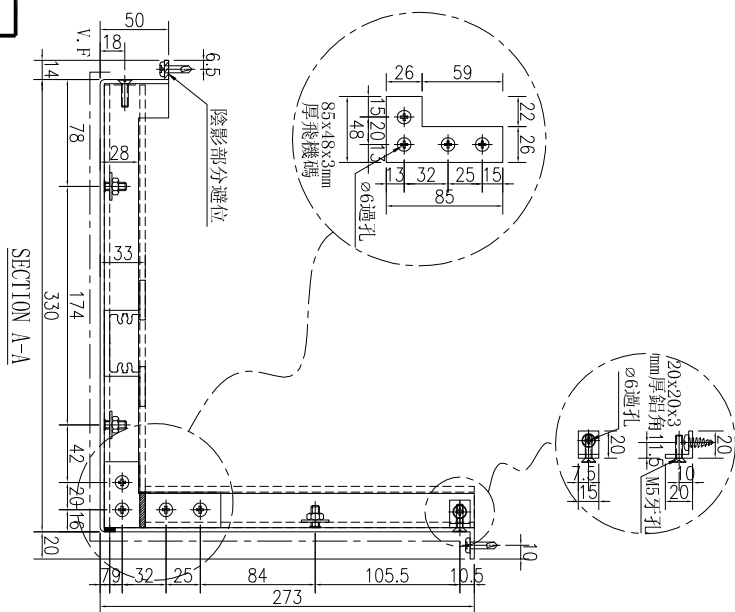

数量	备注
1	

名稱	鋁板加工圖	制圖	林仁安	2023.10.20	修改	
材料	3mm鋁板	復核			日期	
顏色	UCT309119XLB-3	批准			圖號	J856-T1-LB331B



工程號	J-856	地盤	天榮站
-----	-------	----	-----

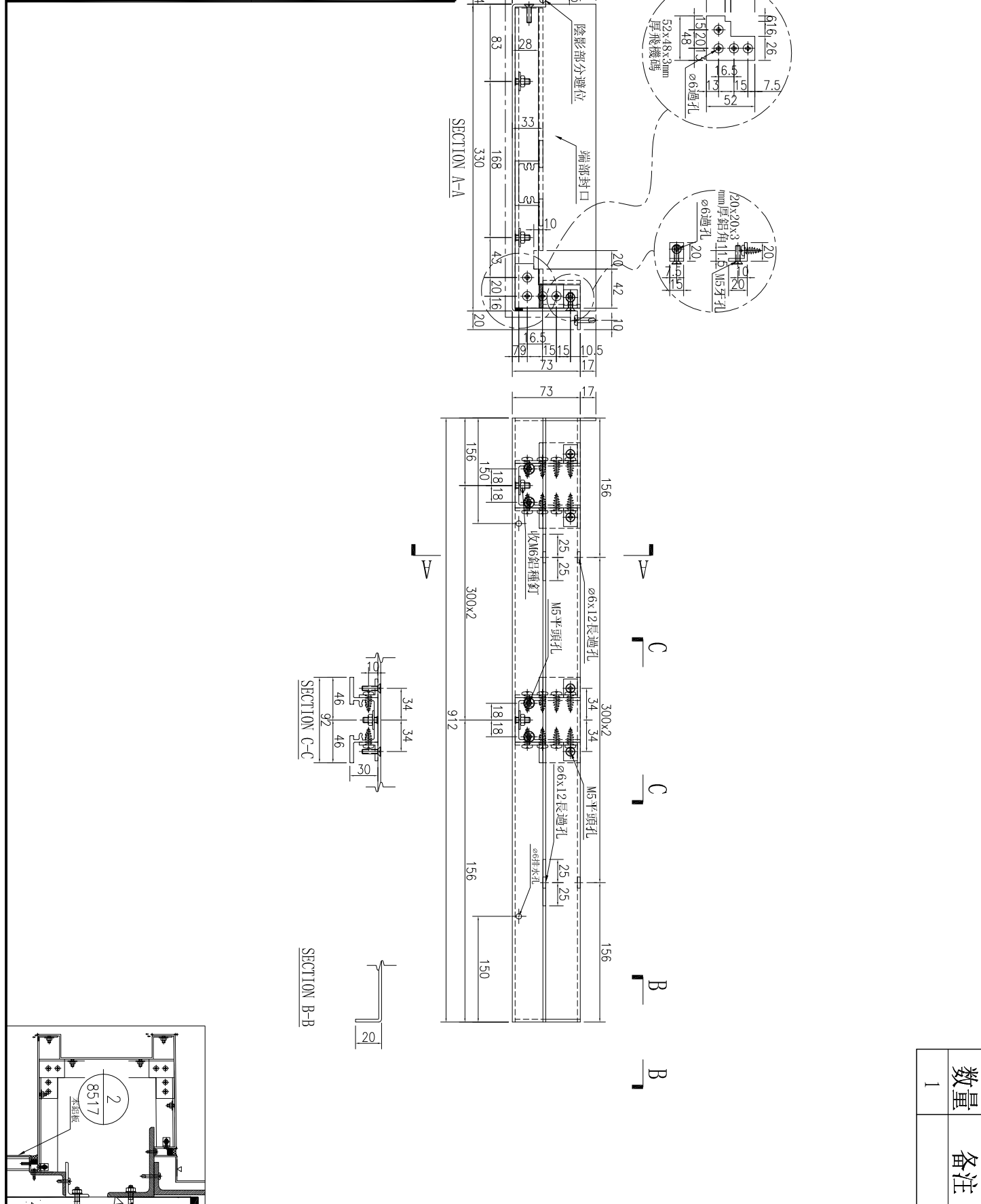

名稱	鋁板加工圖	制圖	林仁安	2023.10.20	修改			
材料	3mm 鋁板	復核			日期			
顏色	UCT309119XLB-3	批准			圖號	J856-T1-LB332B		

數量	备注
1	

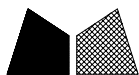

工程號

J-856

地盤

天榮站

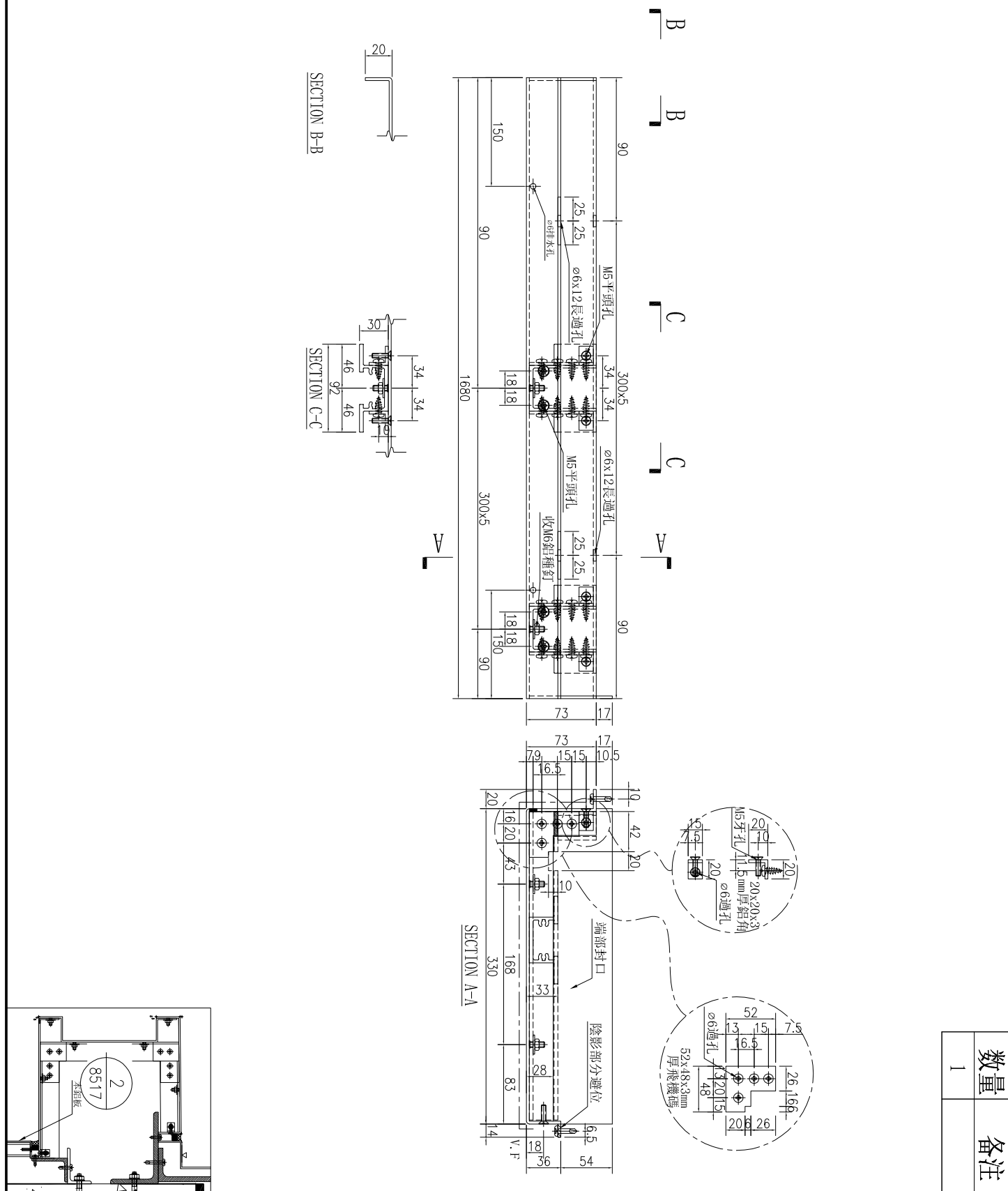

数量	备注
1	

名稱	鋁板加工圖	制圖	林仁安	2023.10.20	修改	
材料	3mm 鋁板	復核			日期	
顏色	UCT309119XLB-3	批准			圖號	J856-T1-LB333B

序號	物料編號	數量	長度L	長度L1	A	N			B
1	J856-RF-LB211	1	886	671	130	300	x	2	156
2	J856-RF-LB16	1	1731	1516	115.5	300	x	5	115.5
3	J856-RF-LB217	1	1803.5	1588.5	151.75	300	x	5	151.75
4	J856-RF-LB225	1	678.5	463.5	189.25	300	x	1	189.25
5	J856-RF-LB230	1	1516	1301	158	300	x	4	158
6	J856-RF-LB232	1	941	726	170.5	300	x	2	170.5
7	J856-RF-LB239	1	618.5	403.5	159.25	300	x	1	159.25
8	J856-RF-LB241	1	616	401	158	300	x	1	158
9	J856-RF-LB285	1	1853	1638	176.5	300	x	5	176.5

序號	物料編號	數量	長度L	長度L1	A	N			B	C	M			D
1	J856-RF-LB211A	1	1071	888	85.5	300	x	2	385.5	70	300	x	2	218
2	J856-RF-LB217A	1	1988.5	1805.5	94	300	x	5	394.5	80	300	x	5	225.5
3	J856-RF-LB230A	1	1701	1518	100	300	x	4	401	80	300	x	4	238
4	J856-RF-LB232A	1	1126	943	113	300	x	2	413	71.5	300	x	2	271.5
5	J856-RF-LB239A	1	803.5	620.5	102	300	x	1	401.5	60	300	x	1	260.5
6	J856-RF-LB241A	1	801	618	100.5	300	x	1	400.5	59	300	x	1	259

1095	10	14
2012.5	10	14
1725	10	14
1150	10	14
827.5	10	14
825	10	14
	10	14
	10	14
	10	14

序號	物料編號	數量	長度L	長度L1	A	N	B	C	M	D
----	------	----	-----	------	---	---	---	---	---	---

2174.3

1	J856-RF-LB285A	1	2139	1869	169.5	300	x	5	469.5	100	300	x	5	269
---	----------------	---	------	------	-------	-----	---	---	-------	-----	-----	---	---	-----

1491.5

10

14

序號	物料編號	數量	長度L	長度L1	A	N			B	C	M			D
1	J856-RF-LB285B	1	1929	1852	214.5	300	x	5	214.5	176	300	x	5	176

1491.5

10

224

序號	物料編號	數量	長度L	長度L1	A	N			B
1	J856-RF-LB212	1	1481	1266	120	300	x	4	161
2	J856-RF-LB17	1	703.5	488.5	201.75	300	x	1	201.75
3	J856-RF-LB220	1	1013	798	206.5	300	x	2	206.5
4	J856-RF-LB226	1	1730.5	1515.5	80	300	x	5	150.5
5	J856-RF-LB231	1	941	726	170.5	300	x	2	170.5
6	J856-RF-LB233	1	516	301	50	300	x	1	166
7	J856-RF-LB240	1	616	401	158	300	x	1	158
8	J856-RF-LB242	1	781	566	240.5	300	x	1	240.5
9	J856-RF-LB245	1	1765.5	1550.5	132.75	300	x	5	132.75
10	J856-RF-LB286	1	890.5	675.5	145.25	300	x	2	145.25

序號	物料編號	數量	長度L	長度L1	A	N			B	C	M			D
1	J856-RF-LB212A	1	1666	1483	83	300	x	4	383	60	300	x	4	223
2	J856-RF-LB220A	1	1188.5	1005.5	144	300	x	2	444.5	52.75	300	x	3	52.75
3	J856-RF-LB231A	1	1126	943	113	300	x	2	413	71.5	300	x	2	271.5
4	J856-RF-LB233A	1	701	518	50	300	x	1	351	109	300	x	1	109
5	J856-RF-LB240A	1	801	618	100.5	300	x	1	400.5	59	300	x	1	259
6	J856-RF-LB242A	1	966	783	183	300	x	1	483	91.5	300	x	2	91.5
7	J856-RF-LB245A	1	1950.5	1767.5	75	300	x	5	375.5	50	300	x	5	217.5

1690 10 14
1212.5 10 14
1150 10 14
725 10 14
825 10 14
1000 20 14
1974.5 10 14
10 14
10 14
10 14
10 14

序號	物料編號	數量	長度L	長度L1	A	N			B	C	M			D
1	J856-RF-LB286A	1	1176	906	138	300	x	2	438	80	300	x	2	226

1200 10 14

序號	物料編號	數量	長度L	長度L1	A	N			B	C	M			D
1	J856-RF-LB286B	1	966	889	183	300	x	2	183	144.5	300	x	2	144.5

1200 10 224

序號	物料編號	數量	長度L	長度L1	A	N			B
1	J856-RF-LB214	1	2180	1965	82.5	300	x	6	82.5
2	J856-RF-LB18	1	1589	1374	87	300	x	4	87
3	J856-RF-LB223	1	1513.5	1298.5	49.25	300	x	4	49.25
4	J856-RF-LB227	1	1576	1361	80.5	300	x	4	80.5
5	J856-RF-LB234	1	1101	886	143	300	x	2	143
6	J856-RF-LB247	1	2450.5	2235.5	67.75	300	x	7	67.75
7	J856-RF-LB287	1	1575.5	1360.5	80.25	300	x	4	80.25

1604.5

序號	物料編號	數量	長度L	長度L1	A	N			B	C	M			D
1	J856-RF-LB214A	1	1953.2	1666	83	300	x	5	83	226.6	300	x	5	226.6
2	J856-RF-LB247A	1	2237.7	1950.5	75.25	300	x	6	75.25	218.85	300	x	6	218.85

序號	物料編號	數量	長度L	長度L1	A	N			B	C	M			D
1	J856-RF-LB288A	1	990.2	703	51.5	300	x	2	51.5	195.1	300	x	2	195.1

序號	物料編號	數量	長度L	長度L1	A	N			B	C	M			D
1	J856-RF-LB234A	1	884	701	50.5	300	x	2	50.5	80	300	x	2	204
2	J856-RF-LB243A	1	2024	1841	170.5	300	x	5	170.5	262	300	x	5	262

725 10 169
1865 10 169
 10 169
 10 169

序號	物料編號	數量	長度L	長度L1	A	N			B
1	J856-RF-LB215	1	1940	1725	112.5	300	x	5	112.5
2	J856-RF-LB216	1	2487.5	2272.5	86.25	300	x	7	86.25
3	J856-RF-LB224	1	1613.5	1398.5	99.25	300	x	4	99.25
4	J856-RF-LB228	1	2201	1986	93	300	x	6	93
5	J856-RF-LB235	1	1246	1031	65.5	300	x	3	65.5
6	J856-RF-LB238	1	1203.5	988.5	44.25	300	x	3	44.25
7	J856-RF-LB248	1	1562.5	1347.5	73.75	300	x	4	73.75
8	J856-RF-LB288	1	1203	988	44	300	x	3	44

序號	物料編號	數量	長度L	長度L1	A	N			B	C	M			D
1	J856-RF-LB215A	1	1698.8	1526	163	300	x	4	163	50	300	x	5	148.8
2	J856-RF-LB248A	1	1336.3	1163.5	131.75	300	x	3	131.75	218.15	300	x	3	218.15

序號	物料編號	數量	長度L	長度L1	A	N			B	C	M			D
1	J856-RF-LB235A	1	1029	846	123	300	x	2	123	214.5	300	x	2	214.5

2	J856-RF-LB238A	1	986.5	803.5	101.75	300	x	2	101.75	193.25	300	x	2	193.25
---	----------------	---	-------	-------	--------	-----	---	---	--------	--------	-----	---	---	--------

序號	物料編號	數量	長度L	長度L1	A	N			B	C	M			D
1	J856-RF-LB287A	1	1348.3	1175.5	137.75	300	x	3	137.75	224.15	300	x	3	224.15

1637

序號	物料編號	數量	長度L	長度L1	A	N			B
1	J856-RF-LB244	1	561.5	346.5	73.25	200	x	1	73.25

序號	物料編號	數量	長度L	長度L1	A	N			B	C	M			D
1	J856-RF-LB244A	1	529.5	346.5	173.25	300	x	0	173.25	25	200	x	1	121.5

序號	物料編號	數量	長度L	長度L1	A	N			B	C	M			D
1	J856-RF-LB16A	1	2016.5	1749.3	108	300	x	5	408.5	50	300	x	5	199.3

2050.5

20
10

14
14

序號	物料編號	數量	長度L	長度L1	A	N			B	C	M			D
1	J856-RF-LB17A	1	1188.5	711.1	144	300	x	1	744.5	55.55	300	x	2	55.55

1212.5 10 14
10 14

序號	物料編號	數量	長度L	長度L1	A	N			B	C	M			D
1	J856-RF-LB18A	1	1361.3	1188.5	144	300	x	3	144.5	230.65	300	x	3	230.65
2	J856-RF-LB227A	1	1348.8	1176	138	300	x	3	138	224.4	300	x	3	224.4

序號	物料編號	數量	長度L	長度L1	A	N			B	C	M			D
1	J856-RF-LB216A	1	2275.7	1988.5	94.25	300	x	6	94.25	237.85	300	x	6	237.85
2	J856-RF-LB228A	1	1988.2	1701	100.5	300	x	5	100.5	244.1	300	x	5	244.1

序號	物料編號	數量	長度L	長度L1	A	N			B	C	M			D
1	J856-RF-LB225A	1	1163.5	686.1	281	300	x	1	582.5	43.05	300	x	2	43.05

1187.5 10 14
10 14

序號	物料編號	數量	長度L	長度L1	A	N			B	C	M			D
1	J856-RF-LB226A	1	2016	1748.8	108	300	x	5	408	150	300	x	5	98.8

2050 20 14
10 14

序號	物料編號	數量	長度L	長度L1	A	N			B
1	J856-RF-LB252	1	1690	1440	120	300	x	4	120

280

序號	物料編號	數量	長度L	長度L1	A	N			B
1	J856-RF-LB253	1	1960	1710	105	300	x	5	105

序號	物料編號	數量	長度L	長度L1	A	N			B
1	J856-RF-LB278	1	1663.5	1413.5	106.75	300	x	4	106.75
2	J856-RF-LB281	1	1576	1326	63	300	x	4	63

序號	物料編號	數量	長度L	長度L1	A	N			B	C	M			D
1	J856-RF-LB276A	1	708.5	525.5	54	300	x	1	354.5	112.75	300	x	1	112.75
2	J856-T1-LB303A	1	1226	1043	163	300	x	2	463	71.5	300	x	3	71.5
3	J856-T1-LB307A	1	2038.5	1855.5	119	300	x	5	419.5	177.75	300	x	5	177.75
4	J856-T1-LB309A	1	1001	818	50.5	300	x	2	350.5	109	300	x	2	109

序號	物料編號	數量	長度L	長度L1	A	N			B	C	M			D
1	J856-RF-LB254A	1	938.5	755.5	130	300	x	2	208.5	40	300	x	2	115.5
2	J856-T1-LB302A	1	2064	1881	132	300	x	5	432	40.5	300	x	6	40.5
3	J856-T1-LB306A	1	1076	893	88	300	x	2	388	146.5	300	x	2	146.5
4	J856-T1-LB308A	1	2038.5	1855.5	119	300	x	5	419.5	177.75	300	x	5	177.75

序號	物料編號	數量	長度L	長度L1	A	N			B
1	J856-RF-LB279	1	1413	1163	256.5	300	x	3	256.5

序號	物料編號	數量	長度L	長度L1	A	N			B
1	J856-RF-LB271	1	823.5	748.5	74.25	300	x	2	74.25

序號	物料編號	數量	長度L	長度L1	A	N			B	C	M			D
1	J856-RF-LB271A	1	821.5	638.5	169.25	300	x	1	169.25	140	300	x	2	81.5

序號	物料編號	數量	長度L	長度L1	A	N			B
1	J856-RF-LB264	1	1110.5	1035.5	67.75	300	x	3	67.75
2	J856-RF-LB270	1	823.5	748.5	74.25	300	x	2	74.25
3	J856-T1-LB337	1	1198.5	1123.5	111.75	300	x	3	111.75

序號	物料編號	數量	長度L	長度L1	A	N			B	C	M			D
1	J856-RF-LB264A	1	1109	926	163	300	x	2	163	130	300	x	3	79
2	J856-RF-LB270A	1	821.5	638.5	169.25	300	x	1	169.25	140	300	x	2	81.5
3	J856-T1-LB337A	1	1196.5	1013.5	57	300	x	2	356.5	50	300	x	3	246.5

序號	物料編號	數量	長度L	長度L1	A	N			B
1	J856-RF-LB260	1	1516	1441	158	300	x	4	158
2	J856-RF-LB265	1	816	741	108	300	x	2	108
3	J856-RF-LB268	1	1716	1641	108	300	x	5	108
4	J856-T1-LB320	1	1928.5	1853.5	64.25	300	x	6	64.25
5	J856-T1-LB328	1	966	891	33	300	x	3	33
6	J856-T1-LB335	1	916	841	158	300	x	2	158
7	J856-T1-LB338	1	903.5	828.5	151.75	300	x	2	151.75

序號	物料編號	數量	長度L	長度L1	A	N			B	C	M			D
1	J856-RF-LB260A	1	1626	1443	213	300	x	4	213	90	300	x	4	153
2	J856-RF-LB265A	1	926	743	163	300	x	1	463	25	300	x	2	118
3	J856-RF-LB268A	1	1826	1643	163	300	x	4	463	221.5	300	x	4	221.5
4	J856-RF-LB275A	1	1901	1718	50.5	300	x	5	350.5	40	300	x	5	178
5	J856-T1-LB320A	1	2038.5	1855.5	119	300	x	5	419.5	177.75	300	x	5	177.75
6	J856-T1-LB328A	1	1076	893	238	300	x	2	238	146.5	300	x	2	146.5
7	J856-T1-LB335A	1	1025.5	842.5	63	300	x	2	362.5	90	300	x	2	152.5
8	J856-T1-LB338A	1	1013.5	830.5	57	300	x	2	356.5	90	300	x	2	140.5

序號	物料編號	數量	長度L	長度L1	A	N			B
1	J856-RF-LB261	1	1010	935	55	300	x	3	55
2	J856-RF-LB266	1	1716	1641	108	300	x	5	108
3	J856-RF-LB273	1	1791	1716	145.5	300	x	5	145.5
3	J856-T1-LB321	1	1928.5	1853.5	64.25	300	x	6	64.25

序號	物料編號	數量	長度L	長度L1	A	N			B	C	M			D
1	J856-RF-LB255A	1	1098	915	99	300	x	2	399	90	300	x	2	225
2	J856-RF-LB261A	1	1120	937	110	300	x	2	410	140	300	x	2	197
3	J856-RF-LB266A	1	1826	1643	163	300	x	4	463	221.5	300	x	4	221.5
4	J856-RF-LB273A	1	1901	1718	50.5	300	x	5	350.5	80	300	x	5	138
4	J856-T1-LB321A	1	2038.5	1855.5	119	300	x	5	419.5	177.75	300	x	5	177.75

序號	物料編號	數量	長度L	長度L1	A	N			B
1	J856-RF-LB269	1	946.5	871.5	135.75	300	x	2	135.75
2	J856-T1-LB336	1	321.5	246.5	73.25	100	x	1	73.25

序號	物料編號	數量	長度L	長度L1	A	N			B	C	M			D
1	J856-RF-LB269A	1	1054.5	871.5	285.75	300	x	1	285.75	50	300	x	2	221.5
2	J856-T1-LB336A	1	429.5	246.5	0	300	x	0	0	25	100	x	1	121.5

序號	物料編號	數量	長度L	長度L1	A	N			B
1	J856-RF-LB272	1	1521.5	1446.5	123.25	300	x	4	123.25

序號	物料編號	數量	長度L	長度L1	A	N			B	C	M			D
1	J856-RF-LB272A	1	1629.5	1446.5	273.25	300	x	3	273.25	70	300	x	4	176.5

序號	物料編號	數量	長度L	長度L1	A	N			B
1	J856-T1-LB319	1	605.5	530.5	152.75	300	x	1	152.75
2	J856-T1-LB339	1	840.5	765.5	120.25	300	x	2	120.25

序號	物料編號	數量	長度L	長度L1	A	N			B	C	M			D
1	J856-T1-LB319A	1	716	533	58	300	x	1	358	90	300	x	1	143
2	J856-T1-LB339A	1	950.5	767.5	175	300	x	1	475.5	50	300	x	2	117.5