



工程指示 / 要求簡箋 ENGINEER INSTRUCTIONS(E.I.)

工程指示編號:	EI- 6904D	修改版本:	D
	HK- 1129		
工程編號:	J 856	工程名稱:	天榮站
收件人:	生統/林仁安	發件人:	Iris
工程項目:	T1通天幕牆鋁板修正封篤尺寸 (D版本)	日期:	12/06/2024

<input checked="" type="checkbox"/> 原合約工程包	<input type="checkbox"/> 原合約工程加 / 減賬 QT-	<input type="checkbox"/> 新工程報價 QT-
--	--	------------------------------------

信件批核號碼/圖紙參考編號:	批核模具圖紙編號:
客戶指示附件:	管理內部批簽署:

<input type="checkbox"/> 初步鋁料 B.M.	<input type="checkbox"/> 加工拆圖, 然後生產	<input type="checkbox"/> 尺寸表
<input type="checkbox"/> 正式鋁料 B.M.	<input type="checkbox"/> 技術上資料/指示	<input type="checkbox"/> 報價
<input type="checkbox"/> 配件 B.M.	<input type="checkbox"/> 樣辦或貨品說明書	<input type="checkbox"/> 分判合約
<input type="checkbox"/> 其他:		

內容:	T1通天幕牆鋁板修正封篤尺寸(D版本)	(以此版本為準)
	請按照附件更新加工圖修改封篤尺寸跟大貨送地盤	
完成上列要求日期: 21/06/2024		

國內

<input type="checkbox"/> 生產技術總監	<input type="checkbox"/> 連附件	<input checked="" type="checkbox"/> 技術部	<input checked="" type="checkbox"/> 連附件	<input type="checkbox"/> 生產部	<input type="checkbox"/> 連附件
<input type="checkbox"/> 採購部	<input type="checkbox"/> 連附件	<input checked="" type="checkbox"/> 生產統籌部	<input checked="" type="checkbox"/> 連附件	<input type="checkbox"/> 報關組	<input type="checkbox"/> 連附件
<input type="checkbox"/> 質檢部	<input type="checkbox"/> 連附件	<input type="checkbox"/> 會計部	<input type="checkbox"/> 連附件	<input type="checkbox"/> 機械設計部	<input type="checkbox"/> 連附件
<input type="checkbox"/> 香港辦	<input type="checkbox"/> 連附件	<input type="checkbox"/> 其他:			

香港

<input type="checkbox"/> 行政部	<input type="checkbox"/> 連附件	<input type="checkbox"/> 會計部	<input type="checkbox"/> 連附件	<input type="checkbox"/> 統籌部	<input type="checkbox"/> 連附件	<input type="checkbox"/> 工程部	<input type="checkbox"/> 連附件
<input type="checkbox"/> 採購部	<input type="checkbox"/> 連附件	<input type="checkbox"/> QS部	<input type="checkbox"/> 連附件	<input checked="" type="checkbox"/> 地盤管理	<input checked="" type="checkbox"/> 連附件	<input type="checkbox"/> 維修部	<input type="checkbox"/> 連附件

*發件人簽署: Iris	*組別成員批核簽署:
傳遞編號:	項目經理簽署:

EG-DWG3

美特鋁質 有限公司
MIDI Aluminium Fabricator Ltd.

工程號 J-856 地盤 天樂站

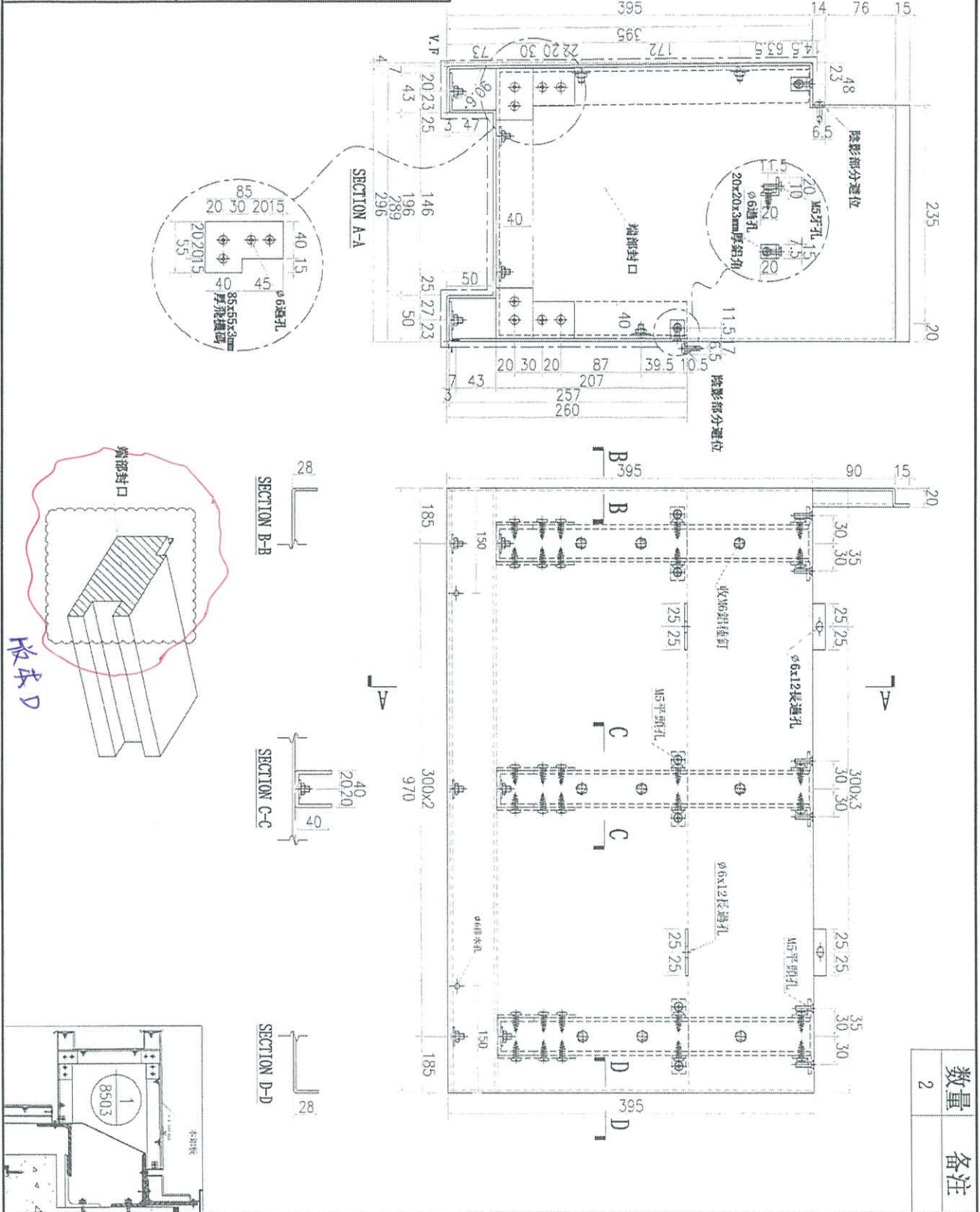

名稱	鋁板加工圖	制圖	林仁安	2023.10.20	修改	
材料	3mm 鋁板	復核			日期	
顏色	UCT309119XLB-3	批准			圖號	J856-T1-LB01A



美特鋁質 有限公司
MIDI Aluminium Fabricator Ltd.

工程號 J-856 地盤 天榮站

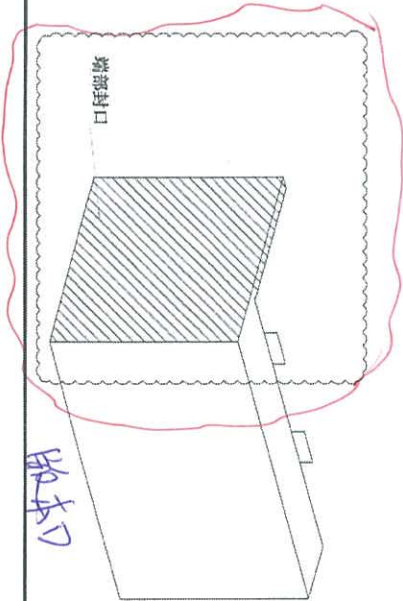
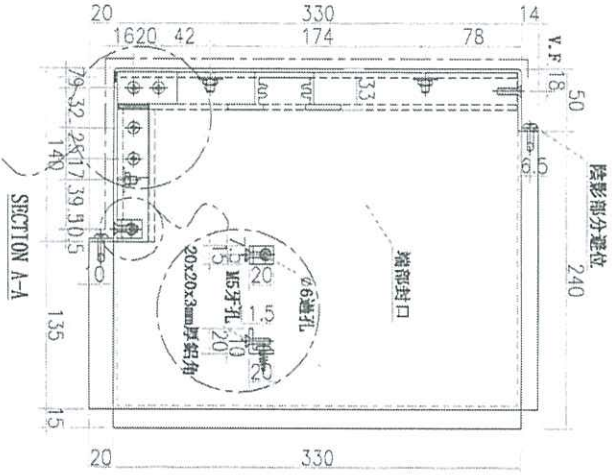
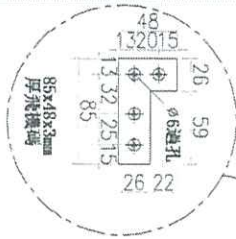

版本D

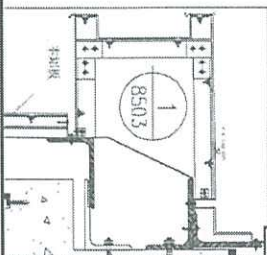
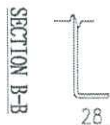
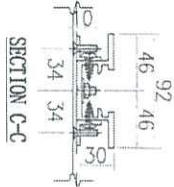
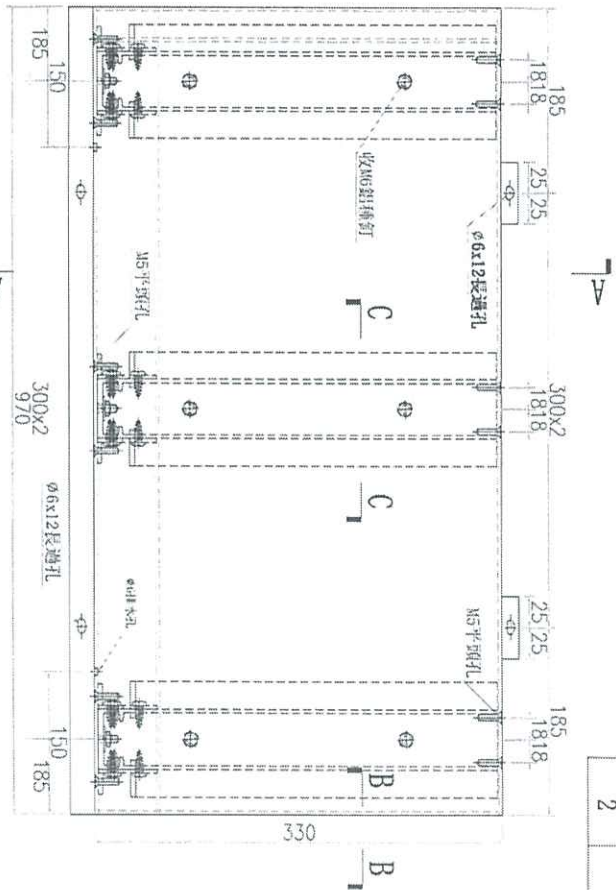

数量	备注
2	

名稱	鋁板加工圖	制圖	林仁安	2023.10.20	修改		
材料	3mm 鋁板	復核			日期		
顏色	UCT309119XLB-3	批准			圖號	J856-T1-LB01B	



美特鋁質 有限公司
MIDI Aluminium Fabricator Ltd.

工程號 J-856 地盤 天榮站

数量	备注
2	

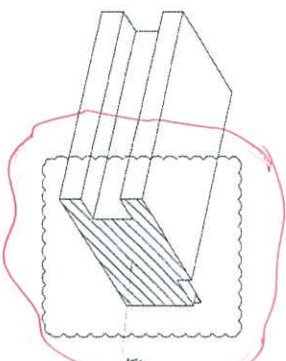
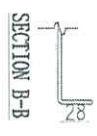
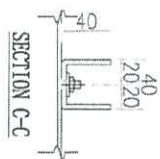
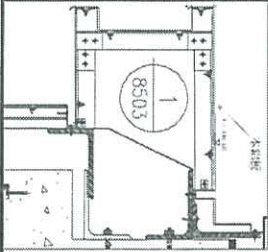

端部封口
按A-D

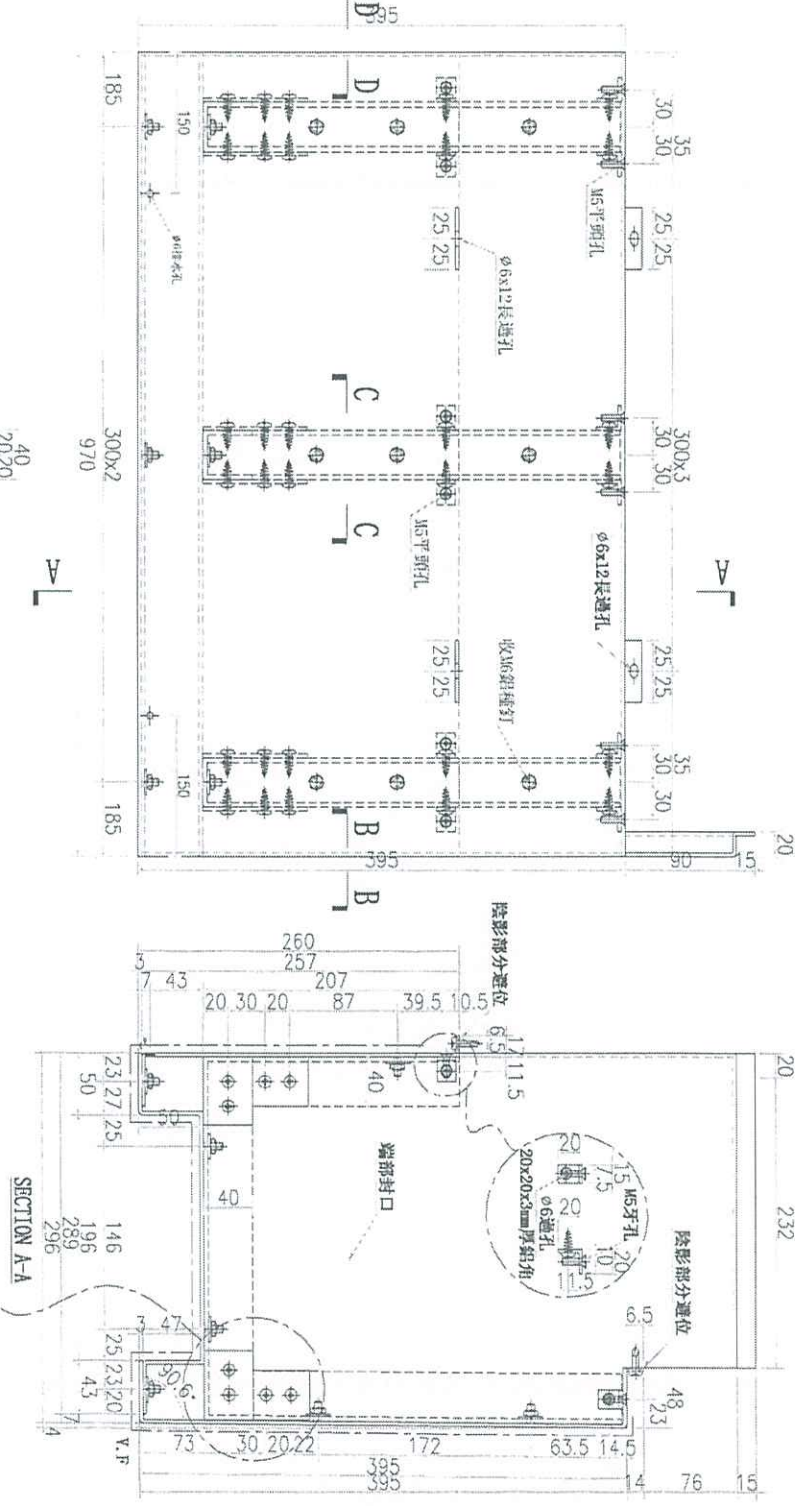
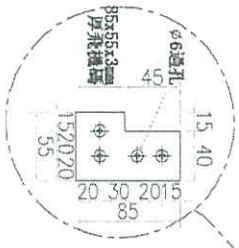

名稱	鋁板加工圖	制圖	林仁安	2023.10.20	修改		
材料	3mm鋁板	復核			日期		
顏色	UCT309119XLB-3	批准			圖號	J856-T1-LB17A	

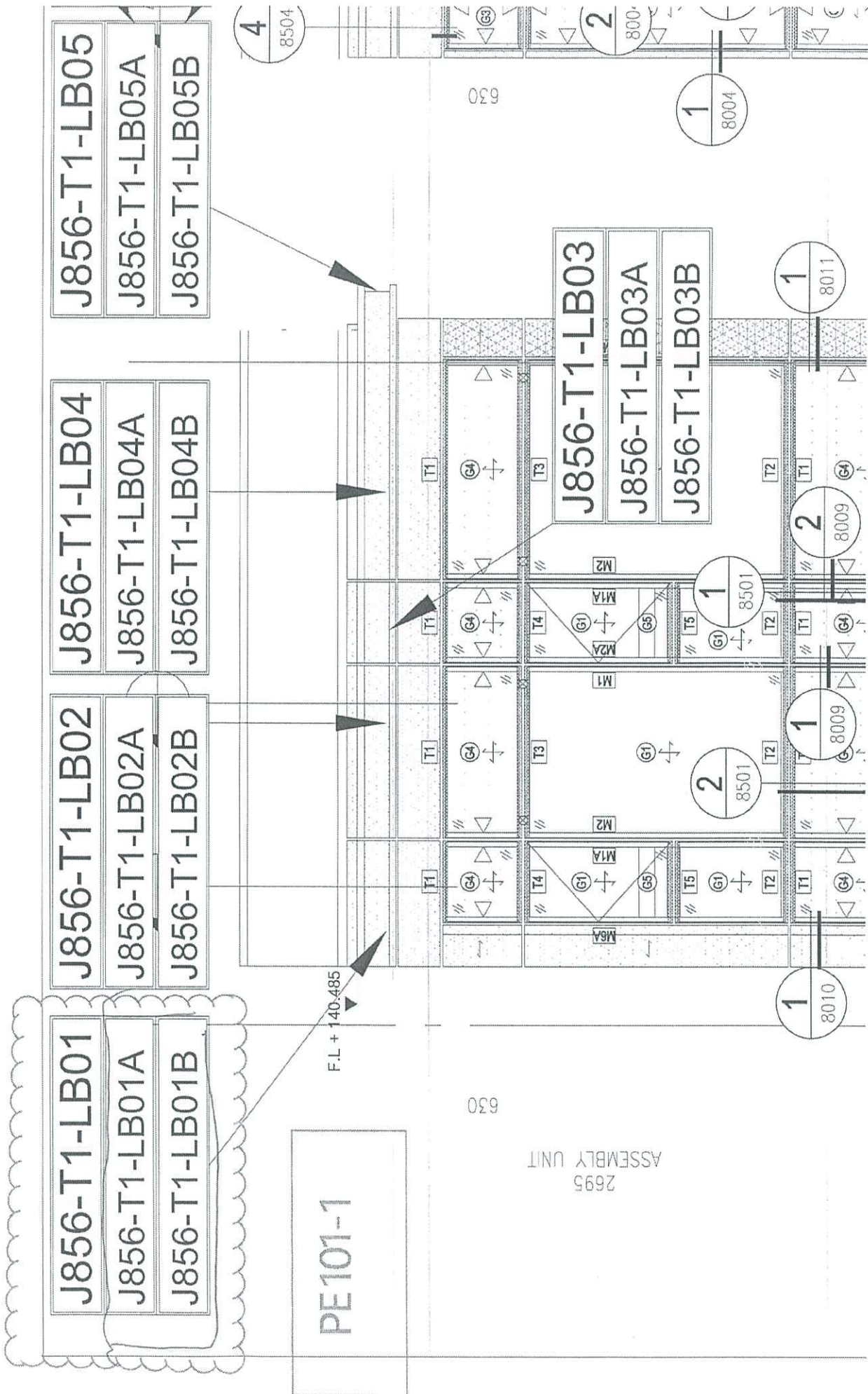

- J856-T1-LB15A
- J856-T1-LB16
- J856-T1-LB16A
- J856-T1-LB16B
- J856-T1-LB03
- J856-T1-LB03A
- J856-T1-LB03B
- J856-T1-LB02
- J856-T1-LB02A
- J856-T1-LB02B
- J856-T1-LB17
- J856-T1-LB17A
- J856-T1-LB17B

F.L.

PE102-2

85

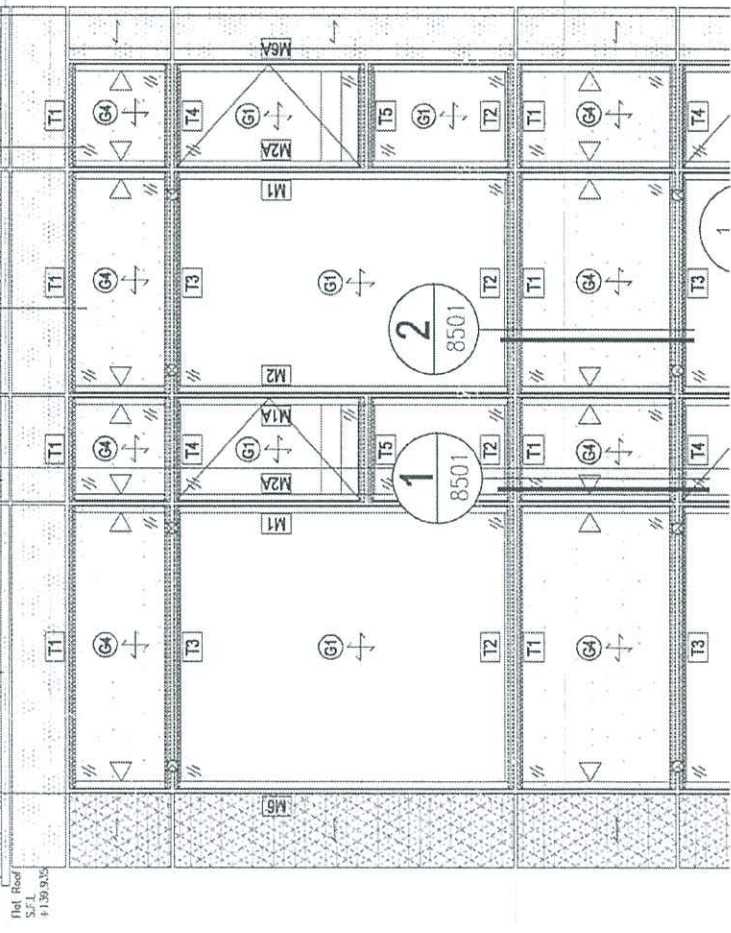

630

2695 ASSEMBLY UNIT

2695 ASSEMBLY UNIT