



工程指示 / 要求簡箋 ENGINEER INSTRUCTIONS(E.I.)

工程指示編號:	EI- 6904 A	修改版本:	A
	HK- 2581		
工程編號:	J 856	工程名稱:	天榮站
收件人:	生統/ 王良	發件人:	Jingo
工程項目:	幕牆通天收口鋁板拆圖 (修改顏色)	日期:	08/11/2023

<input checked="" type="checkbox"/> 原合約工程包	<input type="checkbox"/> 原合約工程加 / 減賬 QT-	<input type="checkbox"/> 新工程報價 QT-
--	--	------------------------------------

信件批核號碼/圖紙參考編號:	批核模具圖紙編號:
客戶指示附件:	管理內部批簽署:

<input type="checkbox"/> 初步鋁料 B.M.	<input type="checkbox"/> 加工拆圖, 然後生產	<input type="checkbox"/> 尺寸表
<input type="checkbox"/> 正式鋁料 B.M.	<input type="checkbox"/> 技術上資料/指示	<input type="checkbox"/> 報價
<input type="checkbox"/> 配件 B.M.	<input type="checkbox"/> 樣辦或貨品說明書	<input type="checkbox"/> 分判合約
<input type="checkbox"/> 其他:		

內容: 以此取替BM及加工圖 T2, T3 為 分座包復 T1 2024年3月後
完成上列要求日期: 13/11/2023

國內

<input type="checkbox"/> 生產技術總監	<input type="checkbox"/> 連附件	<input checked="" type="checkbox"/> 技術部	<input checked="" type="checkbox"/> 連附件	<input type="checkbox"/> 生產部	<input type="checkbox"/> 連附件
<input type="checkbox"/> 採購部	<input type="checkbox"/> 連附件	<input checked="" type="checkbox"/> 生產統籌部	<input checked="" type="checkbox"/> 連附件	<input type="checkbox"/> 報關組	<input type="checkbox"/> 連附件
<input type="checkbox"/> 質檢部	<input type="checkbox"/> 連附件	<input type="checkbox"/> 會計部	<input type="checkbox"/> 連附件	<input type="checkbox"/> 機械設計部	<input type="checkbox"/> 連附件
<input type="checkbox"/> 香港辦	<input type="checkbox"/> 連附件	<input type="checkbox"/> 其他:			

香港

<input type="checkbox"/> 行政部	<input type="checkbox"/> 連附件	<input type="checkbox"/> 會計部	<input type="checkbox"/> 連附件	<input type="checkbox"/> 統籌部	<input type="checkbox"/> 連附件	<input type="checkbox"/> 工程部	<input type="checkbox"/> 連附件
<input checked="" type="checkbox"/> 採購部	<input checked="" type="checkbox"/> 連附件	<input type="checkbox"/> QS部	<input type="checkbox"/> 連附件	<input type="checkbox"/> 地盤管理	<input type="checkbox"/> 連附件	<input type="checkbox"/> 維修部	<input type="checkbox"/> 連附件

*發件人簽署: Jingo	*組別成員批核簽署: 
傳遞編號:	項目經理簽署:



地盤用鋁板B.M.表

BM編號:	修改版次:	A/C Code :	總V.F.:	358.63	總重量:	3517.30	此圖依據 資料計算
項目類別:	批准:	日期:	日期:	2023.10.20	日期:		副本:
工程號: J-856	計算: 林仁安	日期:	日期:		日期:		送呈:
地盤名稱: 天樂站	核對:	日期:	日期:		日期:		

序號	修改內容	鋁板圖號	鋁板名稱	顏色	實用	後備	總數	總重量	展開面積		單件V.F.		備註
									單件展開面積	總展開面積	單件V.F.	總V.F.	
23		J856-T2-LB09	3mm厚鋁板	UCT542919XL-3	1		1	4.255	0.523	0.523	0.428	0.428	
24		J856-T2-LB10	3mm厚鋁板	UCT542919XL-3	1		1	3.692	0.454	0.454	0.370	0.370	
25		J856-T3-LB05	3mm厚鋁板	UCT542919XL-3	1		1	0.936	0.115	0.115	0.073	0.073	
26		J856-T3-LB06	3mm厚鋁板	UCT542919XL-3	1		1	2.730	0.336	0.336	0.222	0.222	
27		J856-T3-LB07	3mm厚鋁板	UCT542919XL-3	1		1	1.477	0.182	0.182	0.118	0.118	
28		J856-T3-LB08	3mm厚鋁板	UCT542919XL-3	1		1	1.041	0.128	0.128	0.099	0.099	
29		J856-T3-LB09	3mm厚鋁板	UCT542919XL-3	1		1	2.223	0.273	0.273	0.195	0.195	
30		J856-T3-LB10	3mm厚鋁板	UCT542919XL-3	1		1	4.062	0.500	0.500	0.367	0.367	
31		J856-T3-LB11	3mm厚鋁板	UCT542919XL-3	1		1	3.430	0.422	0.422	0.247	0.247	
32	改顏色	J856-T3-LB15	3mm厚鋁板	UCT309119XLB-3	1		1	1.337	0.164	0.164	0.131	0.131	
33	改顏色	J856-T3-LB16	3mm厚鋁板	UCT309119XLB-3	1		1	1.603	0.197	0.197	0.158	0.158	
34		J856-T1-LB01A	3mm厚鋁板	UCT309119XLB-3	2		2	27.573	1.696	3.391	1.024	2.049	
35		J856-T1-LB02A	3mm厚鋁板	UCT309119XLB-3	4		4	51.298	1.577	6.310	1.412	5.650	
36		J856-T1-LB03A	3mm厚鋁板	UCT309119XLB-3	5		5	31.567	0.777	3.883	0.665	3.326	
37		J856-T1-LB06A	3mm厚鋁板	UCT309119XLB-3	1		1	13.400	1.648	1.648	1.478	1.478	
38		J856-T1-LB07A	3mm厚鋁板	UCT309119XLB-3	1		1	7.809	0.961	0.961	0.837	0.837	
39		J856-T3-LB01A	3mm厚鋁板	UCT309119XLB-3	1		1	7.027	0.864	0.864	0.747	0.747	
40		J856-T3-LB02A	3mm厚鋁板	UCT309119XLB-3	1		1	9.143	1.125	1.125	0.990	0.990	
41		J856-T1-LB04A	3mm厚鋁板	UCT309119XLB-3	1		1	21.347	2.626	2.626	2.390	2.390	
42		J856-T1-LB05A	3mm厚鋁板	UCT309119XLB-3	1		1	19.736	2.428	2.428	2.205	2.205	
43		J856-T1-LB08A	3mm厚鋁板	UCT309119XLB-3	1		1	11.752	1.446	1.446	1.289	1.289	
44		J856-T3-LB03A	3mm厚鋁板	UCT309119XLB-3	1		1	19.046	2.343	2.343	2.126	2.126	

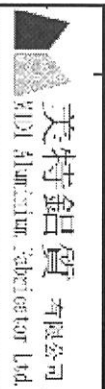

美特鋁質有限公司
A-T Aluminium Fabricator Ltd.

工程號: J-856
地盤名稱: 天樂站

計算: 林仁安
核對:

日期: 2023.10.20
日期:

日期:
日期:

總重量: 3517.30
總重量:

送呈:
副本:
此圖依據資料計算

地盤用鋁板B.M.表

項目類別:

批准:

修改版次:

A/C Code:

總V.F.:

358.63

總重量: 3517.30

序號	修改內容	鋁板圖號	鋁板名稱	顏色	實用	後備	總數	總重量	展開面積		單件V.F.		備註
									單件展開面積	總展開面積	平方米	平方米	
45		J856-T1-LB09A	3mm厚鋁板	UCT309119XLB-3	1		1	20.265	2.493	2.493	2.266	2.266	
46		J856-T3-LB04A	3mm厚鋁板	UCT309119XLB-3	1		1	14.099	1.734	1.734	1.559	1.559	
47		J856-T3-LB06A	3mm厚鋁板	UCT309119XLB-3	1		1	20.270	2.493	2.493	2.267	2.267	
48		J856-T1-LB10A	3mm厚鋁板	UCT309119XLB-3	1		1	11.614	1.429	1.429	1.274	1.274	
49		J856-T1-LB11A	3mm厚鋁板	UCT309119XLB-3	1		1	13.317	1.638	1.638	1.469	1.469	
50		J856-T1-LB12A	3mm厚鋁板	UCT309119XLB-3	1		1	15.894	1.955	1.955	1.266	1.266	
51		J856-T1-LB13A	3mm厚鋁板	UCT309119XLB-3	1		1	18.420	2.266	2.266	2.054	2.054	
52		J856-T1-LB14A	3mm厚鋁板	UCT309119XLB-3	1		1	19.511	2.400	2.400	2.180	2.180	
53		J856-T1-LB15A	3mm厚鋁板	UCT309119XLB-3	1		1	19.276	2.371	2.371	2.153	2.153	
54		J856-T1-LB16A	3mm厚鋁板	UCT309119XLB-3	1		1	21.347	2.626	2.626	2.390	2.390	
55		J856-T1-LB17A	3mm厚鋁板	UCT309119XLB-3	2		2	27.573	1.696	3.391	1.024	2.049	
56		J856-T2-LB01A	3mm厚鋁板	UCT309119XLB-3	1		1	11.059	1.360	1.360	1.211	1.211	
57		J856-T2-LB02A	3mm厚鋁板	UCT309119XLB-3	1		1	22.638	2.785	2.785	2.546	2.546	
58		J856-T2-LB03A	3mm厚鋁板	UCT309119XLB-3	1		1	11.059	1.360	1.360	1.211	1.211	
59		J856-T2-LB04A	3mm厚鋁板	UCT309119XLB-3	1		1	12.010	1.477	1.477	1.314	1.314	
60		J856-T2-LB08A	3mm厚鋁板	UCT309119XLB-3	1		1	17.557	2.160	2.160	1.944	1.944	
61		J856-T2-LB09A	3mm厚鋁板	UCT309119XLB-3	1		1	23.187	2.852	2.852	2.601	2.601	
62		J856-T2-LB10A	3mm厚鋁板	UCT309119XLB-3	1		1	22.761	2.800	2.800	2.560	2.560	
63		J856-T2-LB11A	3mm厚鋁板	UCT309119XLB-3	1		1	14.355	1.766	1.766	1.564	1.564	
64		J856-T3-LB05A	3mm厚鋁板	UCT309119XLB-3	1		1	9.157	1.126	1.126	0.991	0.991	
65		J856-T3-LB07A	3mm厚鋁板	UCT309119XLB-3	1		1	12.866	1.583	1.583	0.972	0.972	
66		J856-T3-LB08A	3mm厚鋁板	UCT309119XLB-3	1		1	7.195	0.885	0.885	0.765	0.765	



美特鋁質 有限公司
A-T Aluminum Industry (China) Co., Ltd.

工程號: J-856
地盤名稱: 天榮站

計算: 林仁安
核對: _____
日期: _____

項目類別: _____
批准: _____
日期: _____

BM編號: _____
修改版次: _____
A/C Code: _____
總V.F.: _____

日期: 2023.10.20
日期: _____
日期: _____
總重量: 3517.30
副本: _____

地盤用鋁板B.M.表

序號	修改內容	鋁板圖號	鋁板名稱	顏色	實用	後備	總數	總重量	展開面積		單件V.F.		備註
									單件展開面積	總展開面積	平方米	平方米	
67		J856-T3-LB09A	3mm厚鋁板	UCT309119XLB-3	1		1	12.075	1.485	1.485	1.326	1.326	
68		J856-T3-LB10A	3mm厚鋁板	UCT309119XLB-3	1		1	20.265	2.493	2.493	2.266	2.266	
69		J856-T3-LB11A	3mm厚鋁板	UCT309119XLB-3	1		1	12.927	1.590	1.590	1.411	1.411	
70		J856-T3-LB15A	3mm厚鋁板	UCT309119XLB-3	1		1	6.946	0.854	0.854	0.483	0.483	
71		J856-T3-LB16A	3mm厚鋁板	UCT309119XLB-3	1		1	7.875	0.969	0.969	0.583	0.583	
72		J856-T1-LB01B	3mm厚鋁板	UCT309119XLB-3	2		2	11.602	0.714	1.427	0.456	0.912	
73		J856-T1-LB02B	3mm厚鋁板	UCT309119XLB-3	4		4	23.111	0.711	2.843	0.629	2.515	
74		J856-T1-LB03B	3mm厚鋁板	UCT309119XLB-3	5		5	14.222	0.350	1.749	0.296	1.481	
75		J856-T1-LB06B	3mm厚鋁板	UCT309119XLB-3	1		1	6.037	0.743	0.743	0.658	0.658	
76		J856-T1-LB07B	3mm厚鋁板	UCT309119XLB-3	1		1	3.518	0.433	0.433	0.372	0.372	
77		J856-T3-LB02B	3mm厚鋁板	UCT309119XLB-3	1		1	4.119	0.507	0.507	0.441	0.441	
78		J856-T1-LB04B	3mm厚鋁板	UCT309119XLB-3	1		1	8.805	1.083	1.083	0.972	0.972	
79		J856-T1-LB10B	3mm厚鋁板	UCT309119XLB-3	1		1	4.420	0.544	0.544	0.475	0.475	
80		J856-T3-LB10B	3mm厚鋁板	UCT309119XLB-3	1		1	8.317	1.023	1.023	0.917	0.917	
81		J856-T1-LB05B	3mm厚鋁板	UCT309119XLB-3	1		1	7.499	0.922	0.922	0.824	0.824	
82		J856-T1-LB11B	3mm厚鋁板	UCT309119XLB-3	1		1	4.607	0.567	0.567	0.496	0.496	
83		J856-T2-LB08B	3mm厚鋁板	UCT309119XLB-3	1		1	7.499	0.922	0.922	0.824	0.824	
84		J856-T3-LB08B	3mm厚鋁板	UCT309119XLB-3	1		1	2.604	0.320	0.320	0.269	0.269	
85		J856-T3-LB11B	3mm厚鋁板	UCT309119XLB-3	1		1	5.788	0.712	0.712	0.630	0.630	
86		J856-T1-LB08B	3mm厚鋁板	UCT309119XLB-3	1		1	4.424	0.544	0.544	0.475	0.475	
87		J856-T2-LB01B	3mm厚鋁板	UCT309119XLB-3	1		1	3.802	0.468	0.468	0.405	0.405	
88		J856-T3-LB03B	3mm厚鋁板	UCT309119XLB-3	1		1	7.712	0.949	0.949	0.848	0.848	

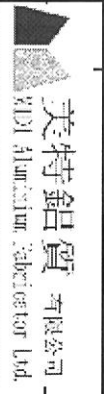

美特鋁質有限公司 A.M.T. Aluminium Fabrication Ltd.	工程號: J-856	計算: 林仁安	日期:	2023.10.20	送呈:
地盤名稱: 天榮站	核對:	日期:			副本:

地盤用鋁板B.M.表

項目類別:	批准:	日期:			
-------	-----	-----	--	--	--

BM編號:	修改版次:	A/C Code :	總V.F.:	358.63	總重量:	3517.30	此圖依據 資料計算
-------	-------	------------	--------	--------	------	---------	-----------

序號	修改內容	鋁板圖號	鋁板名稱	顏色	實用	後備	總數	總重量	展開面積		總V.F.		備註
									單件展開面積	總展開面積	單件V.F.	總V.F.	
89		J856-T3-LB05B	3mm厚鋁板	UCT309119XLB-3	1		1	3.388	0.417	0.417	0.358	0.358	
90		J856-T1-LB09B	3mm厚鋁板	UCT309119XLB-3	1		1	8.259	1.016	1.016	0.910	0.910	
91		J856-T2-LB02B	3mm厚鋁板	UCT309119XLB-3	1		1	8.674	1.067	1.067	0.957	0.957	
92		J856-T3-LB04B	3mm厚鋁板	UCT309119XLB-3	1		1	5.479	0.674	0.674	0.595	0.595	
93		J856-T3-LB06B	3mm厚鋁板	UCT309119XLB-3	1		1	8.262	1.016	1.016	0.910	0.910	
94		J856-T1-LB12B	3mm厚鋁板	UCT309119XLB-3	1		1	6.833	0.840	0.840	0.564	0.564	
95		J856-T1-LB13B	3mm厚鋁板	UCT309119XLB-3	1		1	9.765	1.201	1.201	0.870	0.870	
96		J856-T1-LB16B	3mm厚鋁板	UCT309119XLB-3	1		1	11.195	1.377	1.377	1.019	1.019	
97		J856-T1-LB17B	3mm厚鋁板	UCT309119XLB-3	2		2	11.602	0.714	1.427	0.456	0.912	
98		J856-T2-LB03B	3mm厚鋁板	UCT309119XLB-3	1		1	5.693	0.700	0.700	0.566	0.566	
99		J856-T2-LB04B	3mm厚鋁板	UCT309119XLB-3	1		1	4.110	0.506	0.506	0.438	0.438	
100		J856-T2-LB09B	3mm厚鋁板	UCT309119XLB-3	1		1	10.098	1.242	1.242	1.066	1.066	
101		J856-T2-LB10B	3mm厚鋁板	UCT309119XLB-3	1		1	10.928	1.344	1.344	1.019	1.019	
102		J856-T3-LB01B	3mm厚鋁板	UCT309119XLB-3	1		1	3.155	0.388	0.388	0.331	0.331	
103		J856-T3-LB07B	3mm厚鋁板	UCT309119XLB-3	1		1	5.050	0.621	0.621	0.432	0.432	
104		J856-T3-LB09B	3mm厚鋁板	UCT309119XLB-3	1		1	5.092	0.626	0.626	0.498	0.498	
105		J856-T3-LB15B	3mm厚鋁板	UCT309119XLB-3	1		1	4.076	0.501	0.501	0.320	0.320	
106		J856-T3-LB16B	3mm厚鋁板	UCT309119XLB-3	1		1	4.656	0.573	0.573	0.385	0.385	
107		J856-T1-LB18	3mm厚鋁板	UCT309119XLB-3	4		4	15.156	0.466	1.864	0.413	1.650	
108		J856-T1-LB19	3mm厚鋁板	UCT309119XLB-3	4		4	28.626	0.880	3.521	0.802	3.207	
109		J856-T1-LB20	3mm厚鋁板	UCT309119XLB-3	11		11	29.294	0.328	3.603	0.283	3.108	
110		J856-T1-LB21	3mm厚鋁板	UCT309119XLB-3	10		10	63.025	0.775	7.752	0.703	7.030	

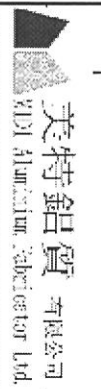

美特鋁質 有限公司
A-T Aluminium Industry Co., Ltd.

工程號: J-856
地盤名稱: 天樂站
計算: 林仁安
核對:
日期: 2023.10.20
日期:
日期:
送呈:
副本:

地盤用鋁板B.M.表
項目類別:
批准:
日期:

BM編號:
修改版次:
A/C Code :
總V.F.:
總重量:
3517.30
此圖依據 資料計算

序號	修改內容	鋁板圖號	鋁板名稱	顏色	實用	後備	總數	總重量	單件展開面積		單件V.F.	總V.F.	備註
									平方米	平方米			
111		J856-T1-LB22	3mm厚鋁板	UCT309119XLB-3	4		4	13.820	0.425	1.700	0.374	1.496	
112		J856-T1-LB23	3mm厚鋁板	UCT309119XLB-3	1		1	7.904	0.972	0.972	0.888	0.888	
113		J856-T1-LB28	3mm厚鋁板	UCT309119XLB-3	5		5	28.019	0.689	3.446	0.622	3.111	
114		J856-T1-LB33	3mm厚鋁板	UCT309119XLB-3	1		1	5.260	0.647	0.647	0.583	0.583	
115		J856-T1-LB36	3mm厚鋁板	UCT309119XLB-3	4		4	34.721	1.068	4.271	0.978	3.911	
116		J856-T1-LB47	3mm厚鋁板	UCT309119XLB-3	1		1	4.934	0.607	0.607	0.545	0.545	
117		J856-T1-LB49	3mm厚鋁板	UCT309119XLB-3	1		1	5.264	0.647	0.647	0.583	0.583	
118		J856-T1-LB50	3mm厚鋁板	UCT309119XLB-3	1		1	3.634	0.447	0.447	0.395	0.395	
119		J856-T1-LB51	3mm厚鋁板	UCT309119XLB-3	1		1	4.827	0.594	0.594	0.533	0.533	
120		J856-T1-LB52	3mm厚鋁板	UCT309119XLB-3	1		1	4.759	0.585	0.585	0.525	0.525	
121		J856-T1-LB24	3mm厚鋁板	UCT309119XLB-3	2		2	9.942	0.611	1.223	0.549	1.098	
122		J856-T1-LB26	3mm厚鋁板	UCT309119XLB-3	1		1	2.851	0.351	0.351	0.304	0.304	
123		J856-T1-LB29	3mm厚鋁板	UCT309119XLB-3	2		2	7.589	0.467	0.934	0.413	0.827	
124		J856-T1-LB31	3mm厚鋁板	UCT309119XLB-3	1		1	2.463	0.303	0.303	0.259	0.259	
125		J856-T1-LB34	3mm厚鋁板	UCT309119XLB-3	1		1	3.793	0.467	0.467	0.413	0.413	
126		J856-T1-LB38	3mm厚鋁板	UCT309119XLB-3	1		1	4.259	0.524	0.524	0.467	0.467	
127		J856-T1-LB42	3mm厚鋁板	UCT309119XLB-3	1		1	2.946	0.362	0.362	0.315	0.315	
128		J856-T1-LB44	3mm厚鋁板	UCT309119XLB-3	1		1	2.896	0.356	0.356	0.309	0.309	
129		J856-T1-LB45	3mm厚鋁板	UCT309119XLB-3	1		1	6.006	0.739	0.739	0.669	0.669	
130		J856-T2-LB06	3mm厚鋁板	UCT309119XLB-3	1		1	7.054	0.868	0.868	0.790	0.790	
131		J856-T1-LB25	3mm厚鋁板	UCT309119XLB-3	1		1	2.900	0.357	0.357	0.310	0.310	
132		J856-T1-LB27	3mm厚鋁板	UCT309119XLB-3	2		2	7.589	0.467	0.934	0.413	0.827	

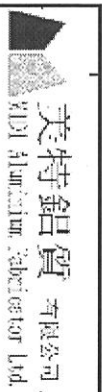

工程號: J-856
地盤名稱: 天樂站

計算: 林仁安
核對:

日期: 2023.10.20

日期:
日期:
日期:

送呈:
副本:

地盤用鋁板B.M.表

項目類別:

批准:

日期:

日期:

日期:

BM編號:

修改版次:

A/C Code:

總V.F.:

358.63

總重量: 3517.30

此圖依據 資料計算

序號	修改內容	鋁板圖號	鋁板名稱	顏色	實用	後備	總數	總重量	平方米		平方米		備註
									單件展開面積	總展開面積	單件V.F.	總V.F.	
133		J856-T1-LB30	3mm厚鋁板	UCT309119XLB-3	1		1	2.584	0.318	0.318	0.273	0.273	
134		J856-T1-LB32	3mm厚鋁板	UCT309119XLB-3	1		1	3.793	0.467	0.467	0.413	0.413	
135		J856-T1-LB37	3mm厚鋁板	UCT309119XLB-3	1		1	6.691	0.823	0.823	0.748	0.748	
136		J856-T1-LB35	3mm厚鋁板	UCT309119XLB-3	2		2	9.946	0.612	1.223	0.549	1.099	
137		J856-T1-LB41	3mm厚鋁板	UCT309119XLB-3	1		1	4.550	0.560	0.560	0.501	0.501	
138		J856-T1-LB43	3mm厚鋁板	UCT309119XLB-3	1		1	2.366	0.291	0.291	0.248	0.248	
139		J856-T1-LB46	3mm厚鋁板	UCT309119XLB-3	1		1	5.231	0.643	0.643	0.579	0.579	
140		J856-T3-LB13	3mm厚鋁板	UCT309119XLB-3	1		1	6.673	0.821	0.821	0.746	0.746	
141		J856-T1-LB48	3mm厚鋁板	UCT309119XLB-3	1		1	3.791	0.466	0.466	0.413	0.413	
142		J856-T2-LB05	3mm厚鋁板	UCT309119XLB-3	1		1	4.825	0.594	0.594	0.507	0.507	
143		J856-T2-LB07	3mm厚鋁板	UCT309119XLB-3	1		1	3.229	0.397	0.397	0.348	0.348	
144		J856-T3-LB12	3mm厚鋁板	UCT309119XLB-3	1		1	2.716	0.334	0.334	0.263	0.263	
145		J856-T3-LB14	3mm厚鋁板	UCT309119XLB-3	1		1	4.552	0.560	0.560	0.475	0.475	
146		J856-T1-LB18A	3mm厚鋁板	UCT309119XLB-3	4		4	38.802	1.193	4.773	1.036	4.144	
147		J856-T1-LB19A	3mm厚鋁板	UCT309119XLB-3	4		4	73.290	2.254	9.015	2.013	8.051	
148		J856-T1-LB20A	3mm厚鋁板	UCT309119XLB-3	11		11	74.999	0.839	9.225	0.709	7.803	
149		J856-T1-LB21A	3mm厚鋁板	UCT309119XLB-3	10		10	161.358	1.985	19.847	1.765	17.650	
150		J856-T1-LB22A	3mm厚鋁板	UCT309119XLB-3	4		4	35.383	1.088	4.352	0.939	3.756	
151		J856-T1-LB23A	3mm厚鋁板	UCT309119XLB-3	1		1	20.236	2.489	2.489	2.229	2.229	
152		J856-T1-LB28A	3mm厚鋁板	UCT309119XLB-3	5		5	71.734	1.765	8.823	1.562	7.812	
153		J856-T1-LB33A	3mm厚鋁板	UCT309119XLB-3	1		1	13.467	1.656	1.656	1.463	1.463	
154		J856-T1-LB36A	3mm厚鋁板	UCT309119XLB-3	4		4	88.894	2.734	10.934	2.455	9.819	

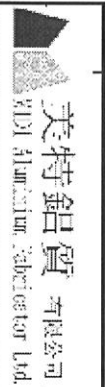

地盤用鋁板B.M.表

工程號: J-856	計算: 林仁安	日期:	2023.10.20	送呈:
地盤名稱: 天樂站	核對:	日期:		副本:
項目類別:	批准:	日期:		
修改版次:	A/C Code:	總V.F.:	358.63	總重量:
				3517.30
				此圖依據 資料計算

序號	修改內容	鋁板圖號	鋁板名稱	顏色	實用	後備	總數	總重量	展開面積		V.F.		備註
									單件展開面積	總展開面積	單件V.F.	總V.F.	
177		J856-T1-LB47A	3mm厚鋁板	UCT309119XLB-3	1		1	12.632	1.554	1.554	1.368	1.368	
178		J856-T1-LB52A	3mm厚鋁板	UCT309119XLB-3	1		1	12.185	1.499	1.499	1.317	1.317	
179		J856-T2-LB05A	3mm厚鋁板	UCT309119XLB-3	1		1	11.788	1.450	1.450	1.272	1.272	
180		J856-T2-LB06A	3mm厚鋁板	UCT309119XLB-3	1		1	22.879	2.814	2.814	2.529	2.529	
181		J856-T3-LB12A	3mm厚鋁板	UCT309119XLB-3	1		1	11.206	1.378	1.378	1.207	1.207	
182		J856-T2-LB07A	3mm厚鋁板	UCT309119XLB-3	1		1	11.201	1.378	1.378	1.206	1.206	
183		J856-T3-LB13A	3mm厚鋁板	UCT309119XLB-3	1		1	21.905	2.694	2.694	2.419	2.419	
184		J856-T3-LB14A	3mm厚鋁板	UCT309119XLB-3	1		1	15.778	1.941	1.941	1.193	1.193	
185		J856-T1-LB18B	3mm厚鋁板	UCT309119XLB-3	4		4	20.535	0.631	2.526	0.518	2.072	
186		J856-T1-LB19B	3mm厚鋁板	UCT309119XLB-3	4		4	38.788	1.193	4.771	1.006	4.025	
187		J856-T1-LB20B	3mm厚鋁板	UCT309119XLB-3	11		11	39.693	0.444	4.882	0.355	3.902	
188		J856-T1-LB21B	3mm厚鋁板	UCT309119XLB-3	10		10	85.398	1.050	10.504	0.883	8.825	
189		J856-T1-LB22B	3mm厚鋁板	UCT309119XLB-3	4		4	18.726	0.576	2.303	0.470	1.878	
190		J856-T1-LB23B	3mm厚鋁板	UCT309119XLB-3	1		1	10.710	1.317	1.317	1.115	1.115	
191		J856-T1-LB28B	3mm厚鋁板	UCT309119XLB-3	5		5	37.965	0.934	4.670	0.781	3.906	
192		J856-T1-LB33B	3mm厚鋁板	UCT309119XLB-3	1		1	7.127	0.877	0.877	0.731	0.731	
193		J856-T1-LB36B	3mm厚鋁板	UCT309119XLB-3	4		4	47.046	1.447	5.787	1.227	4.909	
194		J856-T1-LB48B	3mm厚鋁板	UCT309119XLB-3	1		1	4.000	0.492	0.492	0.397	0.397	
195		J856-T1-LB49B	3mm厚鋁板	UCT309119XLB-3	1		1	7.133	0.877	0.877	0.732	0.732	
196		J856-T1-LB50B	3mm厚鋁板	UCT309119XLB-3	1		1	4.923	0.606	0.606	0.495	0.495	
197		J856-T1-LB51B	3mm厚鋁板	UCT309119XLB-3	1		1	6.541	0.805	0.805	0.669	0.669	
198		J856-T1-LB24B	3mm厚鋁板	UCT309119XLB-3	2		2	16.620	1.022	2.044	0.740	1.479	

		美特鋁質 有限公司 Amet Aluminum Fabrication Ltd.		工程號: J-856	計算: 林仁安	日期:	2023.10.20	送呈:					
地盤用鋁板B.M.表		項目類別:	天樂站	核對:	日期:			副本:					
BM編號:		修改版次:	A/C Code :	批准:	日期:								
		修改版次:		總V.F.:	358.63	總重量:	3517.30	此BM依據 資料計算					
序號	修改內容	鋁板圖號	鋁板名稱	顏色	實用	後備	總數	總重量	單件展開		單件V.F.	總V.F.	備註
									面積	總展開面積			
									平方米	平方米			
199		J856-T1-LB29B	3mm厚鋁板	UCT309119XLB-3	3		3	20.136	0.826	2.477	0.569	1.706	
200		J856-T1-LB25B	3mm厚鋁板	UCT309119XLB-3	1		1	3.153	0.388	0.388	0.298	0.298	
201		J856-T1-LB30B	3mm厚鋁板	UCT309119XLB-3	1		1	2.837	0.349	0.349	0.266	0.266	
202		J856-T1-LB37B	3mm厚鋁板	UCT309119XLB-3	1		1	6.956	0.856	0.856	0.685	0.685	
203		J856-T1-LB41B	3mm厚鋁板	UCT309119XLB-3	1		1	4.832	0.594	0.594	0.469	0.469	
204		J856-T1-LB43B	3mm厚鋁板	UCT309119XLB-3	1		1	2.610	0.321	0.321	0.243	0.243	
205		J856-T1-LB26B	3mm厚鋁板	UCT309119XLB-3	1		1	3.104	0.382	0.382	0.293	0.293	
206		J856-T1-LB31B	3mm厚鋁板	UCT309119XLB-3	1		1	2.709	0.333	0.333	0.253	0.253	
207		J856-T1-LB38B	3mm厚鋁板	UCT309119XLB-3	1		1	4.536	0.558	0.558	0.439	0.439	
208		J856-T1-LB42B	3mm厚鋁板	UCT309119XLB-3	1		1	3.202	0.394	0.394	0.303	0.303	
209		J856-T1-LB44B	3mm厚鋁板	UCT309119XLB-3	1		1	3.151	0.388	0.388	0.298	0.298	
210		J856-T1-LB45B	3mm厚鋁板	UCT309119XLB-3	1		1	6.314	0.777	0.777	0.620	0.620	
211		J856-T1-LB27B	3mm厚鋁板	UCT309119XLB-3	2		2	13.424	0.826	1.651	0.569	1.137	
212		J856-T1-LB32B	3mm厚鋁板	UCT309119XLB-3	1		1	6.717	0.826	0.826	0.569	0.569	
213		J856-T1-LB35B	3mm厚鋁板	UCT309119XLB-3	2		2	16.622	1.022	2.045	0.740	1.480	
214		J856-T1-LB46B	3mm厚鋁板	UCT309119XLB-3	1		1	8.661	1.065	1.065	0.777	0.777	
215		J856-T1-LB47B	3mm厚鋁板	UCT309119XLB-3	1		1	7.790	0.958	0.958	0.684	0.684	
216		J856-T1-LB52B	3mm厚鋁板	UCT309119XLB-3	1		1	7.554	0.929	0.929	0.659	0.659	
217		J856-T2-LB05B	3mm厚鋁板	UCT309119XLB-3	1		1	7.343	0.903	0.903	0.636	0.636	
218		J856-T2-LB06B	3mm厚鋁板	UCT309119XLB-3	1		1	11.004	1.354	1.354	1.146	1.146	
219		J856-T3-LB12B	3mm厚鋁板	UCT309119XLB-3	1		1	4.826	0.594	0.594	0.485	0.485	
220		J856-T2-LB07B	3mm厚鋁板	UCT309119XLB-3	1		1	4.824	0.593	0.593	0.485	0.485	

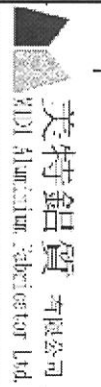

美特鋁質 有限公司
Atrium Aluminium Fabricator Ltd.

工程號: J-856	計算: 林仁安	日期:	2023.10.20	送呈:
地盤名稱: 天樂站	核對:	日期:		副本:
項目類別:	批准:	日期:		
修改版次:	A/C Code:	總V.F.:	358.63	總重量:
				3517.30
				此圖依據 資料計算

序號	修改內容	鋁板圖號	鋁板名稱	顏色	實用	後備	總數	總重量	展開面積		單件V.F.	總V.F.	備註
									單件展開面積	平方米			
265	改顏色	J856-T1-LB52D	3mm厚鋁板	UCT542919XL-3	1		1	6.515	0.801	0.801	0.559	0.559	
266	改顏色	J856-T1-LB27D	3mm厚鋁板	UCT542919XL-3	3		3	16.462	0.675	2.025	0.452	1.355	
267	改顏色	J856-T1-LB35D	3mm厚鋁板	UCT542919XL-3	2		2	14.895	0.916	1.832	0.657	1.314	
268	改顏色	J856-T1-LB46D	3mm厚鋁板	UCT542919XL-3	1		1	7.178	0.883	0.883	0.629	0.629	
269	改顏色	J856-T2-LB05D	3mm厚鋁板	UCT542919XL-3	1		1	6.333	0.779	0.779	0.540	0.540	
270	改顏色	J856-T1-LB39D	3mm厚鋁板	UCT542919XL-3	1		1	5.373	0.661	0.661	0.440	0.440	
271	改顏色	J856-T1-LB47D	3mm厚鋁板	UCT542919XL-3	1		1	6.721	0.827	0.827	0.581	0.581	
272	改顏色	J856-T2-LB06D	3mm厚鋁板	UCT542919XL-3	1		1	9.211	1.133	1.133	0.937	0.937	
273	改顏色	J856-T2-LB07D	3mm厚鋁板	UCT542919XL-3	1		1	3.779	0.465	0.465	0.369	0.369	
274	改顏色	J856-T3-LB13D	3mm厚鋁板	UCT542919XL-3	1		1	8.695	1.069	1.069	0.883	0.883	
275	改顏色	J856-T3-LB12D	3mm厚鋁板	UCT542919XL-3	1		1	4.695	0.577	0.577	0.369	0.369	
276	改顏色	J856-T3-LB14D	3mm厚鋁板	UCT542919XL-3	1		1	6.011	0.739	0.739	0.506	0.506	
277					總合計:		505	3517.30		432.63		358.63	

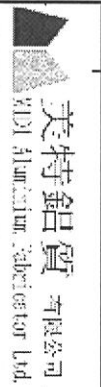

地盤用鋁板B.M.表

工程號: J-856	計算: 林仁安	日期:	2023.10.20	送呈:
地盤名稱: 天樂站	核對:	日期:		副本:
項目類別:	批准:	日期:		
修改版次:	A/C Code:	總V.F.:	358.63	總重量:
				3517.30
				此圖依據資料計算

序號	修改內容	鋁板圖號	鋁板名稱	顏色	實用	後備	總數	總重量	平方米		平方米		備註
									單件展開面積	總展開面積	單件V.F.	總V.F.	
221		J856-T3-LB13B	3mm厚鋁板	UCT309119XLB-3	1		1	10.489	1.290	1.290	1.091	1.091	
222		J856-T3-LB14B	3mm厚鋁板	UCT309119XLB-3	1		1	7.246	0.891	0.891	0.596	0.596	
223	改顏色	J856-T1-LB18C	3mm厚鋁板	UCT542919XL-3	4		4	6.269	0.193	0.771	0.104	0.416	
224	改顏色	J856-T1-LB19C	3mm厚鋁板	UCT542919XL-3	4		4	16.846	0.518	2.072	0.295	1.180	
225	改顏色	J856-T1-LB20C	3mm厚鋁板	UCT542919XL-3	12		12	18.806	0.193	2.313	0.104	1.247	
226	改顏色	J856-T1-LB21C	3mm厚鋁板	UCT542919XL-3	10		10	37.089	0.456	4.562	0.259	2.586	
227	改顏色	J856-T1-LB22C	3mm厚鋁板	UCT542919XL-3	4		4	8.133	0.250	1.000	0.138	0.550	
228	改顏色	J856-T1-LB23C	3mm厚鋁板	UCT542919XL-3	1		1	4.651	0.572	0.572	0.327	0.327	
229	改顏色	J856-T1-LB24C	3mm厚鋁板	UCT542919XL-3	2		2	4.066	0.250	0.500	0.138	0.275	
230	改顏色	J856-T1-LB27C	3mm厚鋁板	UCT542919XL-3	3		3	4.702	0.193	0.578	0.104	0.312	
231	改顏色	J856-T1-LB28C	3mm厚鋁板	UCT542919XL-3	5		5	16.489	0.406	2.028	0.229	1.145	
232	改顏色	J856-T1-LB29C	3mm厚鋁板	UCT542919XL-3	3		3	4.702	0.193	0.578	0.104	0.312	
233	改顏色	J856-T1-LB33C	3mm厚鋁板	UCT542919XL-3	1		1	3.096	0.381	0.381	0.214	0.214	
234	改顏色	J856-T1-LB35C	3mm厚鋁板	UCT542919XL-3	1		1	2.032	0.250	0.250	0.138	0.138	
235	改顏色	J856-T1-LB36C	3mm厚鋁板	UCT542919XL-3	4		4	20.433	0.628	2.513	0.360	1.439	
236	改顏色	J856-T1-LB46C	3mm厚鋁板	UCT542919XL-3	1		1	2.184	0.269	0.269	0.149	0.149	
237	改顏色	J856-T1-LB47C	3mm厚鋁板	UCT542919XL-3	1		1	2.184	0.269	0.269	0.149	0.149	
238	改顏色	J856-T1-LB49C	3mm厚鋁板	UCT542919XL-3	1		1	3.098	0.381	0.381	0.215	0.215	
239	改顏色	J856-T1-LB50C	3mm厚鋁板	UCT542919XL-3	1		1	2.138	0.263	0.263	0.145	0.145	
240	改顏色	J856-T1-LB51C	3mm厚鋁板	UCT542919XL-3	1		1	2.841	0.349	0.349	0.196	0.196	
241	改顏色	J856-T1-LB52C	3mm厚鋁板	UCT542919XL-3	1		1	2.778	0.342	0.342	0.191	0.191	
242	改顏色	J856-T2-LB05C	3mm厚鋁板	UCT542919XL-3	1		1	1.567	0.193	0.193	0.104	0.104	

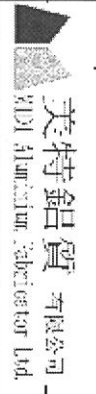

地盤用鋁板B.M.表

BM編號:	修改版次:	A/C Code :	總V.F.:	358.63	總重量:	3517.30	此圖依據 資料計算
工程號: J-856	項目類別:	核對:	日期:	2023.10.20	日期:		送呈:
地盤名稱: 天樂站	批准:	日期:	日期:		日期:		副本:
計算: 林仁安							

序號	修改內容	鋁板圖號	鋁板名稱	顏色	實用	後備	總數	總重量	展開面積		V.F.		備註
									單件展開面積	總展開面積	單件V.F.	總V.F.	
243	改顏色	J856-T3-LB14C	3mm厚鋁板	UCT542919XL-3	1	1	1	1.567	0.193	0.193	0.104	0.104	
244	改顏色	J856-T2-LB06C	3mm厚鋁板	UCT542919XL-3	1	1	1	4.322	0.532	0.532	0.303	0.303	
245	改顏色	J856-T3-LB12C	3mm厚鋁板	UCT542919XL-3	1	1	1	1.467	0.180	0.180	0.097	0.097	
246	改顏色	J856-T2-LB07C	3mm厚鋁板	UCT542919XL-3	1	1	1	1.467	0.180	0.180	0.097	0.097	
247	改顏色	J856-T3-LB13C	3mm厚鋁板	UCT542919XL-3	1	1	1	4.094	0.504	0.504	0.286	0.286	
248	改顏色	J856-T1-LB18D	3mm厚鋁板	UCT542919XL-3	2	2	2	10.308	0.634	1.268	0.440	0.880	
249	改顏色	J856-T1-LB19D	3mm厚鋁板	UCT542919XL-3	4	4	4	33.692	1.036	4.144	0.854	3.418	
250	改顏色	J856-T1-LB20D	3mm厚鋁板	UCT542919XL-3	11	11	11	34.478	0.386	4.241	0.301	3.313	
251	改顏色	J856-T1-LB21D	3mm厚鋁板	UCT542919XL-3	10	10	10	74.179	0.912	9.124	0.749	7.493	
252	改顏色	J856-T1-LB22D	3mm厚鋁板	UCT542919XL-3	4	4	4	16.266	0.500	2.001	0.399	1.595	
253	改顏色	J856-T1-LB23D	3mm厚鋁板	UCT542919XL-3	1	1	1	9.303	0.811	1.144	0.946	0.946	
254	改顏色	J856-T1-LB28D	3mm厚鋁板	UCT542919XL-3	5	5	5	32.977	0.811	4.056	0.663	3.316	
255	改顏色	J856-T1-LB33D	3mm厚鋁板	UCT542919XL-3	1	1	1	6.191	0.762	0.762	0.621	0.621	
256	改顏色	J856-T1-LB36D	3mm厚鋁板	UCT542919XL-3	4	4	4	40.866	1.257	5.027	1.042	4.168	
257	改顏色	J856-T1-LB48D	3mm厚鋁板	UCT542919XL-3	1	1	1	3.477	0.428	0.428	0.337	0.337	
258	改顏色	J856-T1-LB49D	3mm厚鋁板	UCT542919XL-3	1	1	1	6.196	0.762	0.762	0.621	0.621	
259	改顏色	J856-T1-LB50D	3mm厚鋁板	UCT542919XL-3	1	1	1	4.277	0.526	0.526	0.421	0.421	
260	改顏色	J856-T1-LB51D	3mm厚鋁板	UCT542919XL-3	1	1	1	5.682	0.699	0.699	0.568	0.568	
261	改顏色	J856-T1-LB24D	3mm厚鋁板	UCT542919XL-3	1	1	1	6.876	0.846	0.846	0.597	0.597	
262	改顏色	J856-T1-LB29D	3mm厚鋁板	UCT542919XL-3	3	3	3	16.462	0.675	2.025	0.452	1.355	
263	改顏色	J856-T1-LB34D	3mm厚鋁板	UCT542919XL-3	1	1	1	5.784	0.711	0.711	0.483	0.483	
264	改顏色	J856-T1-LB40D	3mm厚鋁板	UCT542919XL-3	1	1	1	7.448	0.916	0.916	0.657	0.657	

工程號 J-856 地盤 天榮站

序號	物料編號	數量	長度L	A	N	B	C	
1	J856-T1-LB18C	4	630	51.5	200	2	0	178.5
2	J856-T1-LB19C	4	1787.5	178.5	200	6	230.5	178.5
3	J856-T1-LB20C	12	630	178.5	200	1	73	178.5
4	J856-T1-LB21C	10	1567.5	178.5	200	5	210.5	178.5
5	J856-T1-LB22C	4	834	178.5	200	2	77	178.5
6	J856-T1-LB23C	1	1980	178.5	200	7	223	178.5
7	J856-T1-LB24C	2	834	178.5	200	3	0	55.5
8	J856-T1-LB27C	3	630	51.5	200	2	0	178.5
9	J856-T1-LB28C	5	1387.5	178.5	200	4	230.5	178.5
10	J856-T1-LB29C	3	630	178.5	200	2	0	51.5
11	J856-T1-LB33C	1	1299	178.5	200	4	142	178.5
12	J856-T1-LB35C	1	833.5	55	200	3	0	178.5
13	J856-T1-LB36C	4	2180	178.5	200	8	223	178.5
14	J856-T1-LB46C	1	900	178.5	200	2	143	178.5
15	J856-T1-LB47C	1	900	178.5	200	2	143	178.5
16	J856-T1-LB49C	1	1300	178.5	200	4	143	178.5
17	J856-T1-LB50C	1	880	178.5	200	2	123	178.5
18	J856-T1-LB51C	1	1187.5	178.5	200	3	230.5	178.5
19	J856-T1-LB52C	1	1160	178.5	200	3	203	178.5
20	J856-T2-LB05C	1	630	178.5	200	1	73	178.5
21	J856-T3-LB14C	1	630	178.5	200	1	73	178.5

SECTION A-A

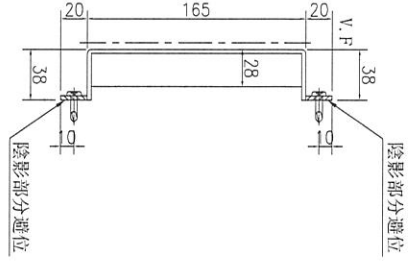

SECTION B-B

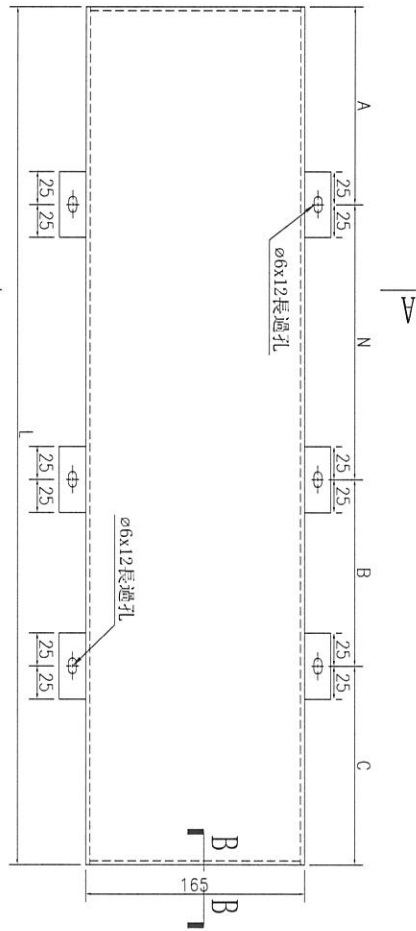

SECTION B-B

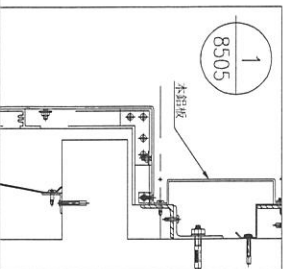

名稱	鋁板加工圖	制圖	林仁安	2023.10.20	修改	
材料	3mm 鋁板	復核			日期	
顏色	UCT542919XL-3	批准			圖號	J856-T1-LB18C



美特鋁質 有限公司
MIDI Aluminium Fabricator Ltd.

工程號	J-856	地盤	天榮站
-----	-------	----	-----

序號	物料編號	數量	長度L	長度L1	A	N		B
1	J856-T2-LB06C	1	1836	1798	178.5	200	x	8
2	J856-T3-LB12C	1	586	548	178.5	200	x	1

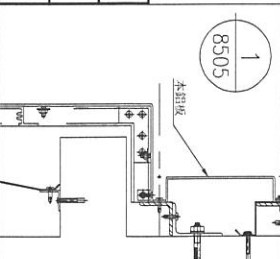
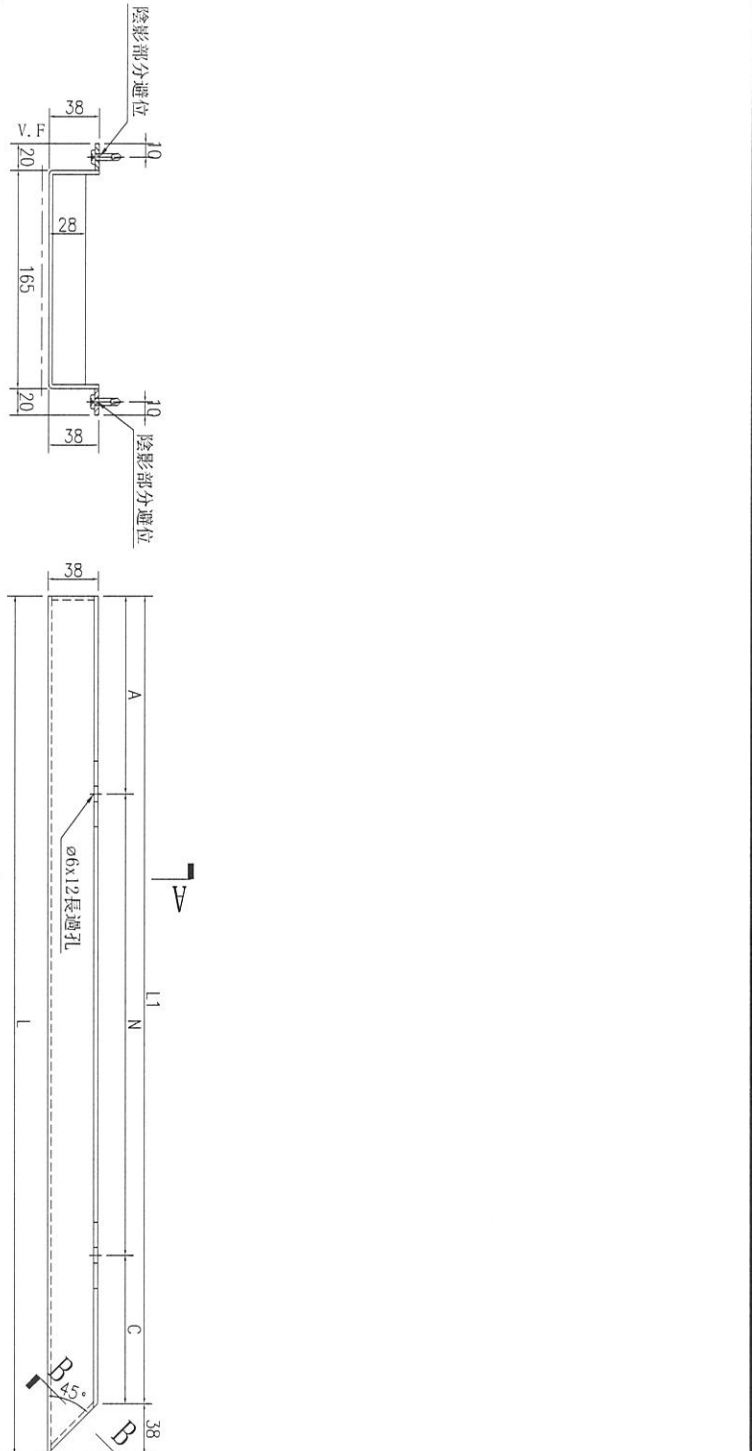
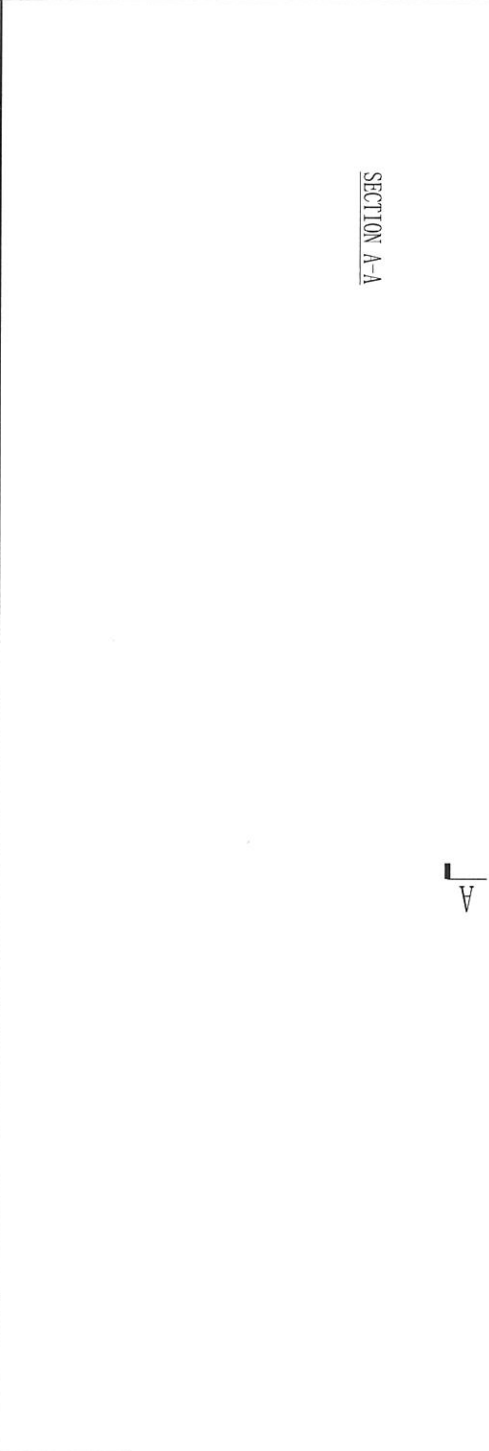

名稱	鋁板加工圖	制圖	林仁安	2023.10.20	修改		
材料	3mm 鋁板	復核			日期		
顏色	UCT542919XL-3	批准			圖號	J856-T2-LB06C	



美特鋁質 有限公司
MIDI Aluminium Fabricator Ltd.

工程號 J-856 地盤 天榮站

序號	物料編號	數量	長度L	長度L1	A	N		B
1	J856-T2-LB07C	1	586	548	178.5	200	x	207.5
2	J856-T3-LB13C	1	1736	1698	178.5	200	x	157.5

SECTION B-B

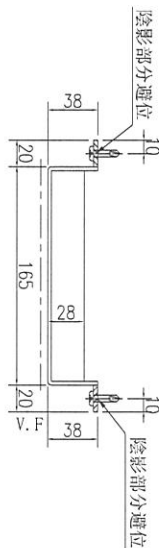
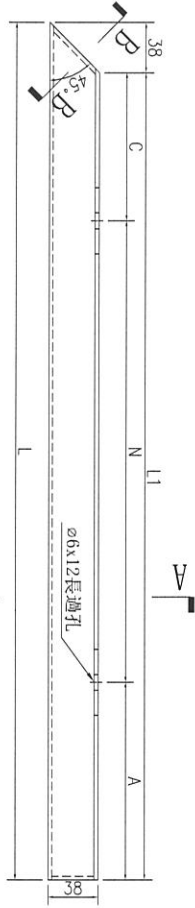

SECTION A-A

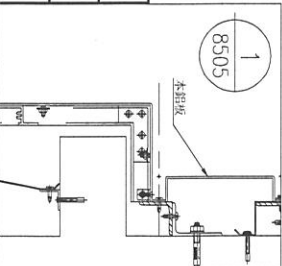

名稱	鋁板加工圖	制圖	林仁安	2023.10.20	修改		
材料	3mm 鋁板	復核			日期		
顏色	UCT542919XL-3	批准			圖號	J856-T2-LB07C	



工程號

J-856

地盤

天榮站

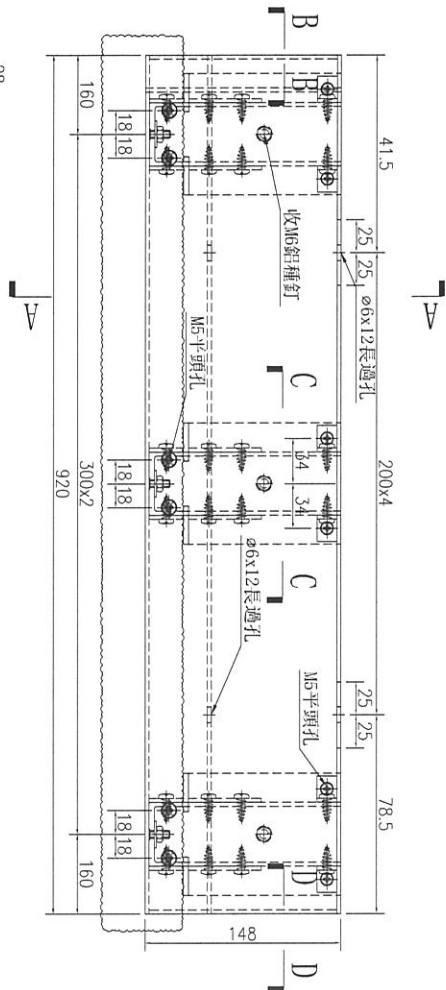
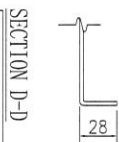
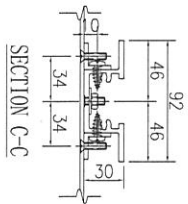
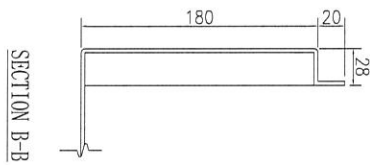
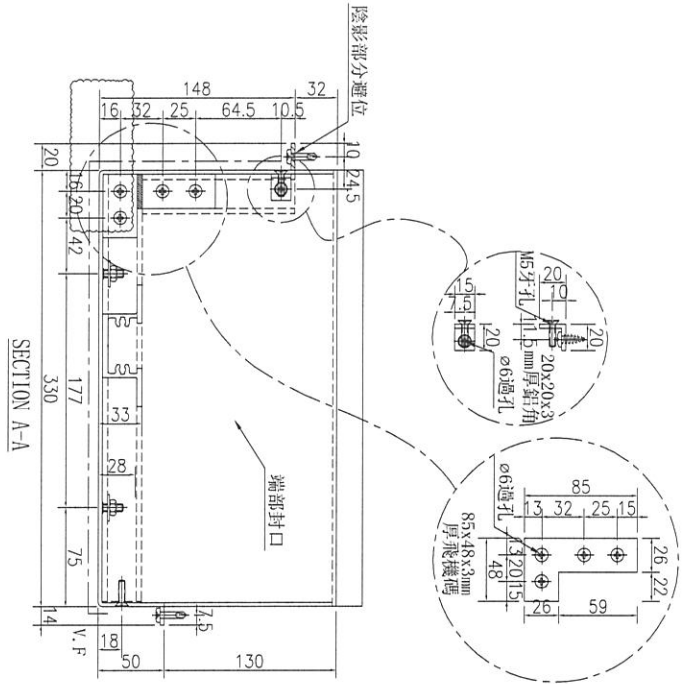

数量	备注
2	

名稱	鋁板加工圖	制圖	林仁安	2023.10.20	修改	A	
材料	3mm 鋁板	復核			日期	2023.11.6	
顏色	UCT542919XL-3	批准			圖號	J856-T1-LB18D	

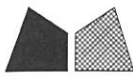

工程號 J-856 地盤 天樂站

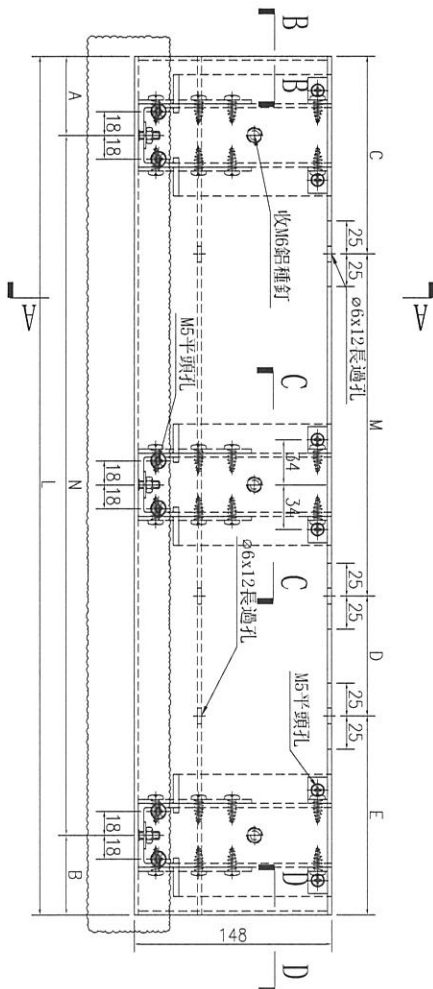
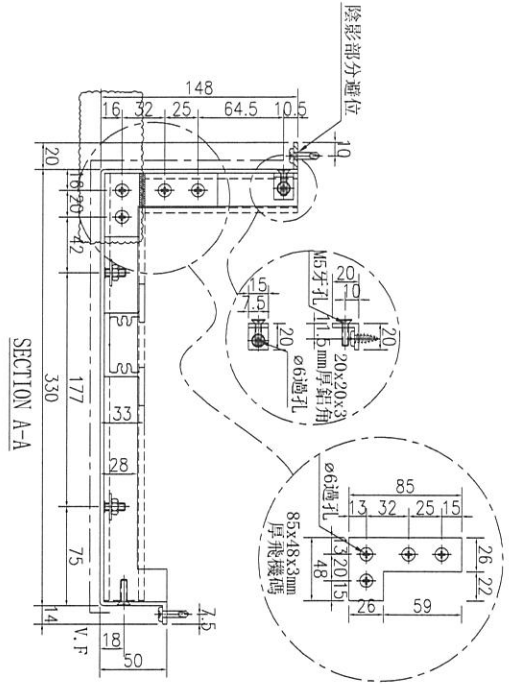

SECTION B-B

SECTION C-C

SECTION D-D

序號	物料編號	數量	長度L	A	N	B	C	M	D	E				
1	J856-T1-LB19D	4	1787.5	143.75	300	x	5	143.75	78.5	200	x	7	230.5	78.5
2	J856-T1-LB20D	11	630	165	300	x	1	165	78.5	200	x	1	273	78.5
3	J856-T1-LB21D	10	1567.5	183.75	300	x	4	183.75	78.5	200	x	6	210.5	78.5
4	J856-T1-LB22D	4	834	117	300	x	2	117	78.5	200	x	3	77	78.5
5	J856-T1-LB23D	1	1980	90	300	x	6	90	78.5	200	x	8	223	78.5
6	J856-T1-LB28D	5	1387.5	93.75	300	x	4	93.75	78.5	200	x	5	230.5	78.5
7	J856-T1-LB33D	1	1299	199.5	300	x	3	199.5	78.5	200	x	5	142	78.5
8	J856-T1-LB36D	4	2180	190	300	x	6	190	78.5	200	x	9	223	78.5
9	J856-T1-LB48D	1	705	52.5	300	x	2	52.5	78.5	200	x	2	148	78.5
10	J856-T1-LB49D	1	1300	200	300	x	3	200	78.5	200	x	5	143	78.5
11	J856-T1-LB50D	1	880	140	300	x	2	140	78.5	200	x	3	123	78.5
12	J856-T1-LB51D	1	1187.5	143.75	300	x	3	143.75	78.5	200	x	4	230.5	78.5

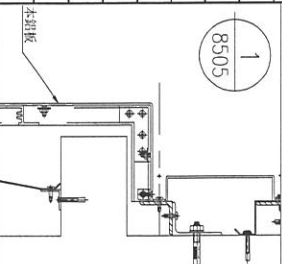

名稱	鋁板加工圖	制圖	林仁安	2023.10.20	修改	A
材料	3mm鋁板	復核			日期	2023.11.6
顏色	UCT542919XL-3	批准			圖號	J856-T1-LB19D

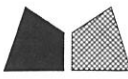

工程號 J-856 地盤 天榮站

序號	物料編號	數量	長度L	A	N	B	C	M	D
1	J856-T1-LB27D	3	945	172.5	300	2	172.5	200	66.5
2	J856-T1-LB35D	2	1374	87	300	4	87	200	95.5
3	J856-T1-LB46D	1	1315	57.5	300	4	78.5	200	36.5
4	J856-T2-LB05D	1	1130	115	300	3	78.5	200	51.5

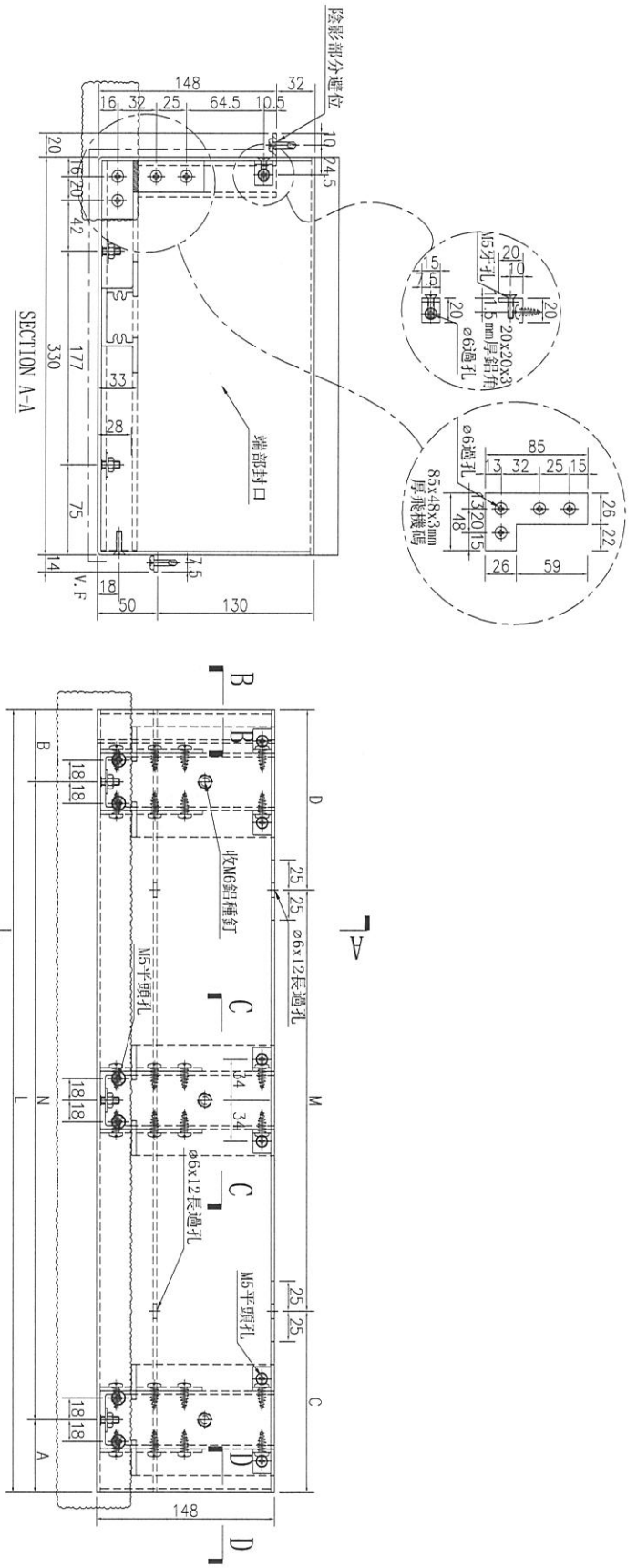
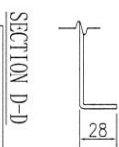
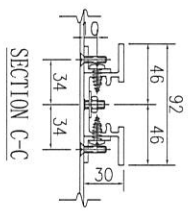
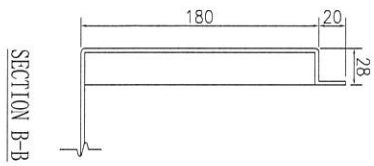
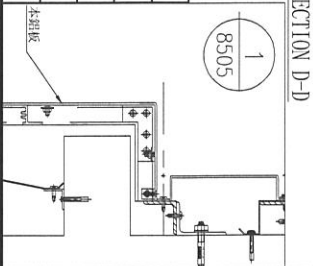

名稱	鋁板加工圖	制圖	林仁安	2023.10.20	修改	A
材料	3mm 鋁板	復核			日期	2023.11.6
顏色	UCT542919XL-3	批准			圖號	J856-T1-LB27D



美特鋁質 有限公司
MIDI Aluminium Fabricator Ltd.

工程號 J-856 地盤 天榮站

序號	物料編號	數量	長度L	長度L1	A	N	B	C	M	D			
1	J856-T2-LB06D	1	1960	1812	230	X	5	230	78.5	200	X	9	81.5

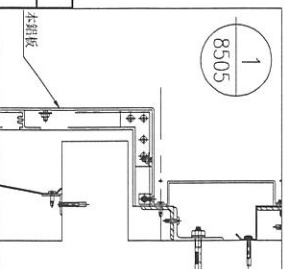
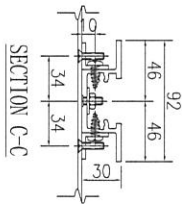
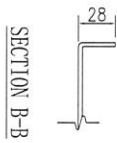
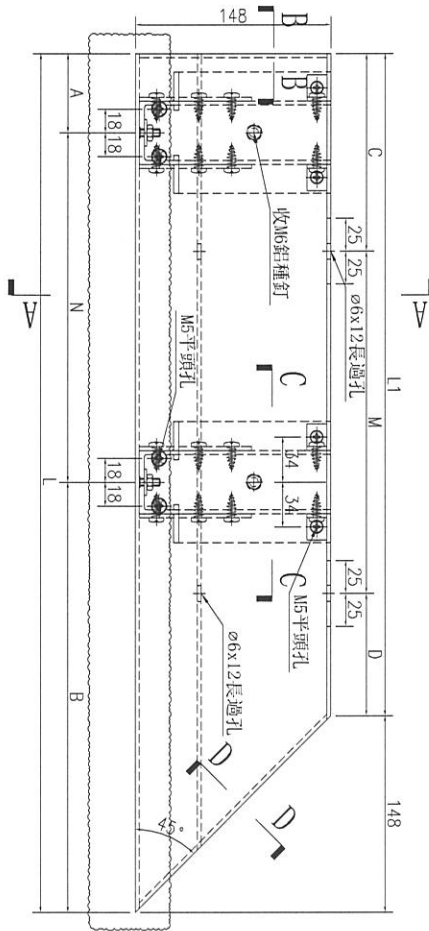
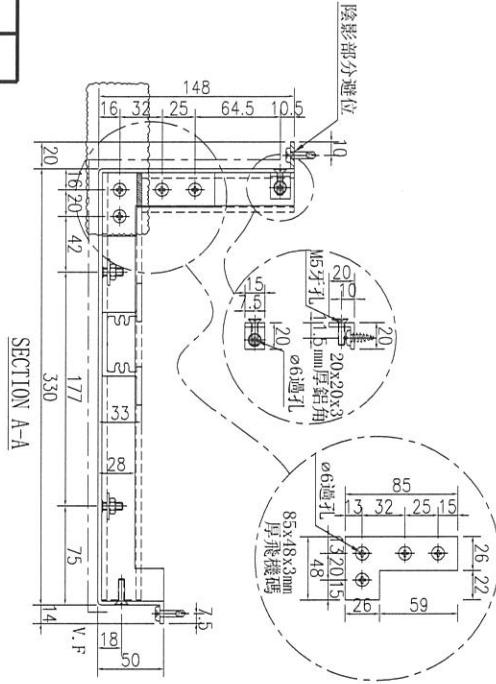

名稱	鋁板加工圖	制圖	林仁安	2023.10.20	修改	A	
材料	3mm鋁板	復核			日期	2023.11.6	
顏色	UCT542919XL-3	批准			圖號	J856-T2-LB06D	

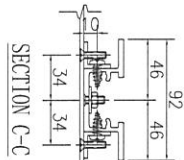
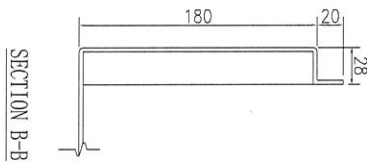
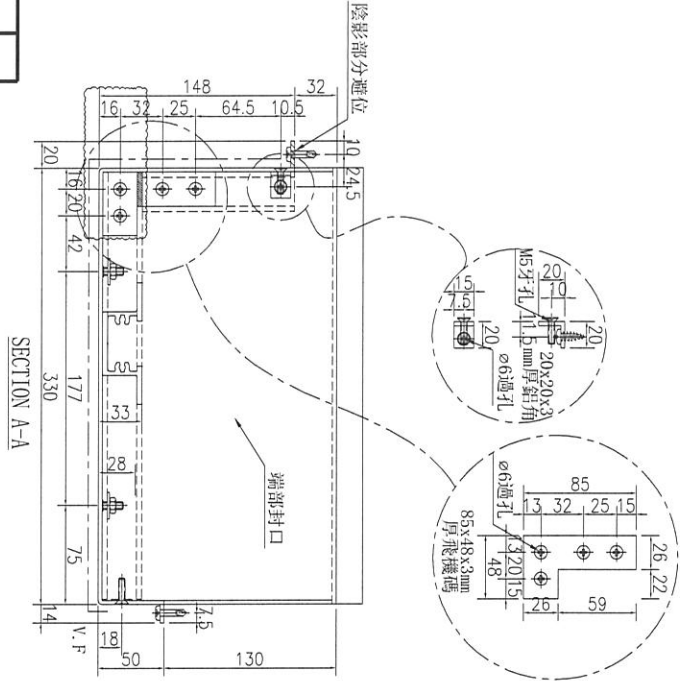

SECTION D-D

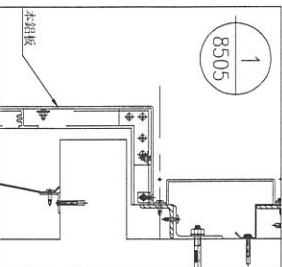
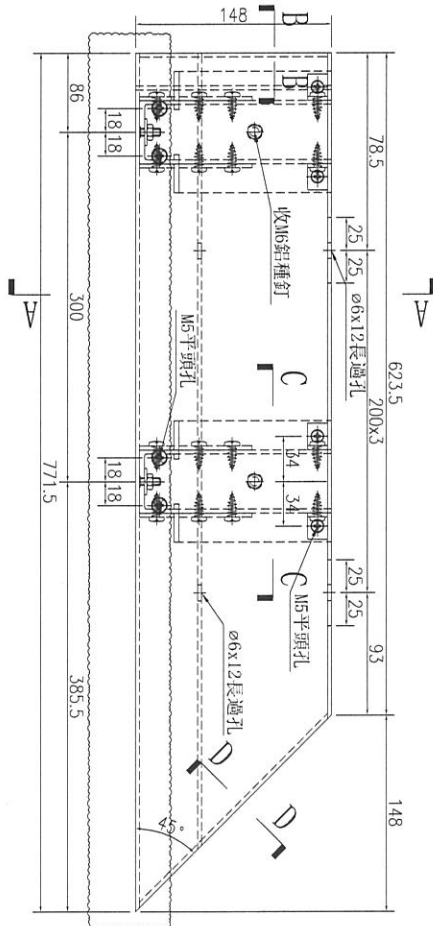

数量	备注
1	

名稱	鋁板加工圖	制圖	林仁安	2023.10.20	修改	A
材料	3mm鋁板	復核			日期	2023.11.6
顏色	UCT542919XL-3	批准			圖號	J856-T3-LB12D

