



工程指示 / 要求簡箋 ENGINEER INSTRUCTIONS(E.I.)

工程指示編號:	EI-6891	修改版本:	-
	HK-2440		
工程編號:	J 856	工程名稱:	天榮站
收件人:	生統 / Mnggr	發件人:	Jingo
工程項目:	CW RF鐵件加工圖 "急"	日期:	25/10/2023

<input checked="" type="checkbox"/> 原合約工程包	<input type="checkbox"/> 原合約工程加 / 減脹 QT-	<input type="checkbox"/> 新工程報價 QT-
--	--	------------------------------------

信件批核號碼/圖紙參考編號:	批核模具圖紙編號:
客戶指示附件:	管理內部批簽署:

<input type="checkbox"/> 初步鋁料 B.M.	<input type="checkbox"/> 加工拆圖, 然後生產	<input type="checkbox"/> 尺寸表
<input type="checkbox"/> 正式鋁料 B.M.	<input type="checkbox"/> 技術上資料/指示	<input type="checkbox"/> 報價
<input type="checkbox"/> 配件 B.M.	<input type="checkbox"/> 樣辦或貨品說明書	<input type="checkbox"/> 分判合約
<input type="checkbox"/> 其他:		

內容:

CW RF鐵件加工圖, 熱浸鋅處理, 需提供證書, 如有驗焊需通知工程部, 目視100%, MPI 20%
 優先生產T3, T2 - 急 特別是75x50x6mm鐵向組查, 參閱後面示意圖A.2.
 其次T1, 預算2024年3月

完成上列要求日期: 01/11/2023

國內

<input type="checkbox"/> 生產技術總監	<input type="checkbox"/> 連附件	<input checked="" type="checkbox"/> 技術部	<input checked="" type="checkbox"/> 連附件	<input type="checkbox"/> 生產部	<input type="checkbox"/> 連附件
<input type="checkbox"/> 採購部	<input type="checkbox"/> 連附件	<input checked="" type="checkbox"/> 生產統籌部	<input checked="" type="checkbox"/> 連附件	<input type="checkbox"/> 報關組	<input type="checkbox"/> 連附件
<input type="checkbox"/> 質檢部	<input type="checkbox"/> 連附件	<input type="checkbox"/> 會計部	<input type="checkbox"/> 連附件	<input type="checkbox"/> 機械設計部	<input type="checkbox"/> 連附件
<input type="checkbox"/> 香港辦	<input type="checkbox"/> 連附件	<input type="checkbox"/> 其他:			

香港

<input type="checkbox"/> 行政部	<input type="checkbox"/> 連附件	<input type="checkbox"/> 會計部	<input type="checkbox"/> 連附件	<input type="checkbox"/> 統籌部	<input type="checkbox"/> 連附件	<input type="checkbox"/> 工程部	<input type="checkbox"/> 連附件
<input checked="" type="checkbox"/> 採購部	<input checked="" type="checkbox"/> 連附件	<input type="checkbox"/> QS部	<input type="checkbox"/> 連附件	<input checked="" type="checkbox"/> 地盤管理	<input type="checkbox"/> 連附件	<input type="checkbox"/> 維修部	<input type="checkbox"/> 連附件

*發件人簽署: Jingo	*組別成員批核簽署:
傳遞編號:	項目經理簽署:

T3, T2 意中之意不意圖, 參考用

本鐵件

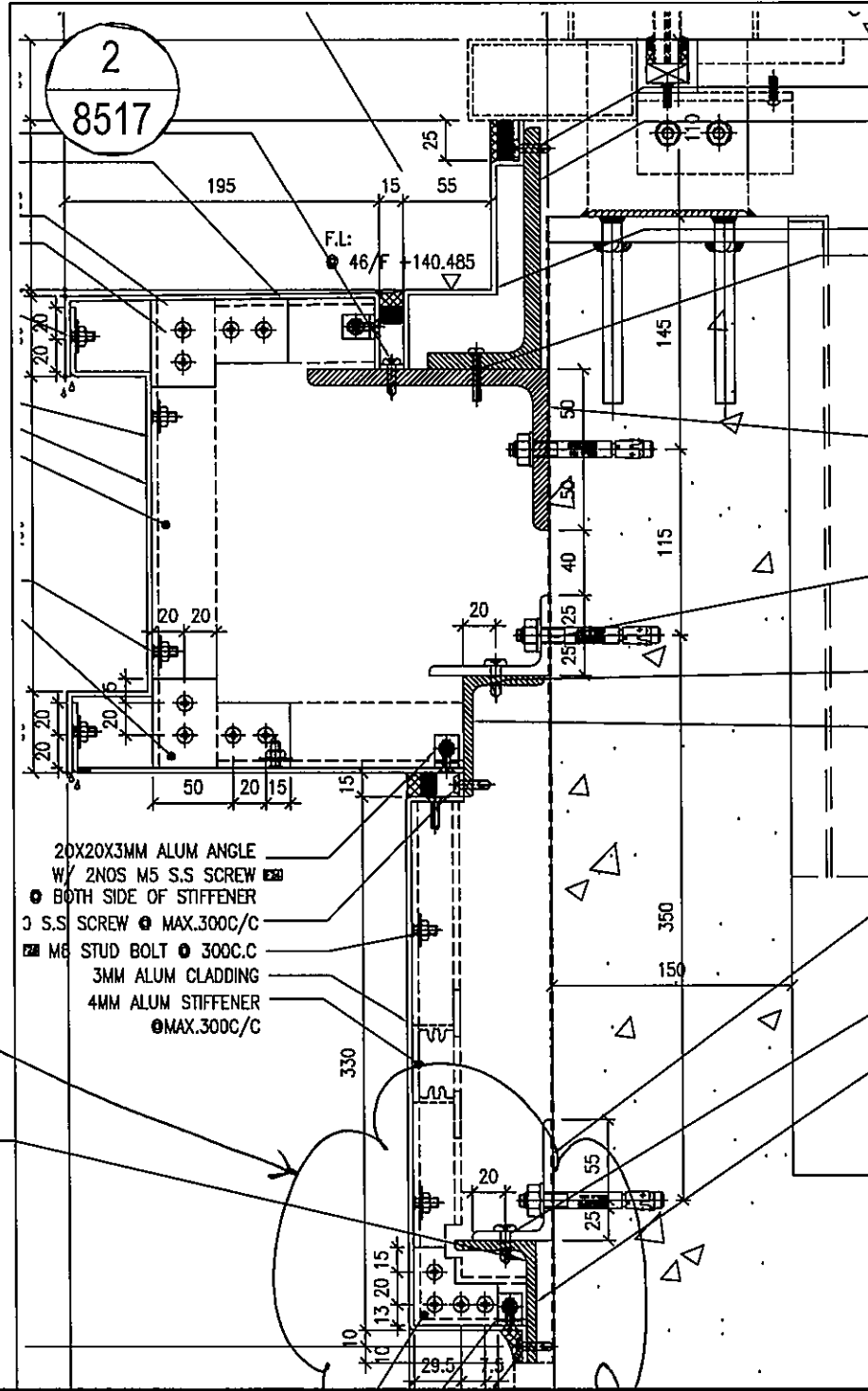

名稱	鐵件加工圖	制圖	林仁
材料	75x50x6mm鐵角	復核	
顏色	熱浸鋅	批准	

 美特鋁質 有限公司 MIDI Aluminium Fabricator Ltd.	工程號:	J-856	計算:	LRA	日期:	24/10/2023	送呈:--	
	地盤名稱:	天榮站	核對:		日期:		副本:	
地盤用鐵件BM表		項目類別:	幕牆鐵件	批准:	日期:			
BM編號:		修改版次:		A/C Code:		鐵件總重量KG:	12144.42	此BM依據最新施工圖資料計算

序號	修改內容	鐵件圖號	图纸名稱	顏色	實用	後備	總數	單位	單件 (kg)	總重量 (kg)	備注
1		T2-4003-TJ4	鐵件加工圖	热浸锌	1	0	1	件	42.191	42.191	
2		T2-4004-TJ2	鐵件加工圖	热浸锌	1	0	1	件	58.652	58.652	
3		T2-4004-TJ3	鐵件加工圖	热浸锌	1	0	1	件	15.116	15.116	
4		T2-4004-TJ4	鐵件加工圖	热浸锌	1	0	1	件	26.743	26.743	
5		T2-4004-TJ5	鐵件加工圖	热浸锌	1	0	1	件	22.458	22.458	
6		T2-4003-TJ4a	鐵件加工圖	热浸锌	1	0	1	件	14.316	14.316	
7		T2-4004-TJ2a	鐵件加工圖	热浸锌	1	0	1	件	19.569	19.569	
8		T2-4004-TJ3a	鐵件加工圖	热浸锌	1	0	1	件	5.016	5.016	
9		T2-4004-TJ4a	鐵件加工圖	热浸锌	1	0	1	件	8.962	8.962	
10		T2-4004-TJ5a	鐵件加工圖	热浸锌	1	0	1	件	7.508	7.508	
11		T2-4004-TJ5/1	鐵件加工圖	热浸锌	1	0	1	件	10.286	10.286	
12		T2-4004-TJ5/2	鐵件加工圖	热浸锌	1	0	1	件	6.933	6.933	
13		T2-4004-TJ7	鐵件加工圖	热浸锌	1	0	1	件	19.902	19.902	
14		T2-4004-TJ8	鐵件加工圖	热浸锌	1	0	1	件	10.303	10.303	
15		T2-4003-TJ4b	鐵件加工圖	热浸锌	1	0	1	件	14.316	14.316	
16		T2-4004-TJ2b	鐵件加工圖	热浸锌	1	0	1	件	19.682	19.682	
17		T2-4004-TJ3b	鐵件加工圖	热浸锌	1	0	1	件	5.016	5.016	
18		T2-4004-TJ4b	鐵件加工圖	热浸锌	1	0	1	件	8.962	8.962	
19		T2-4004-TJ5b	鐵件加工圖	热浸锌	1	0	1	件	7.508	7.508	
20		T2-4004-TJ5/1a	鐵件加工圖	热浸锌	1	0	1	件	10.286	10.286	

 美特鋁質 有限公司 MIDI Aluminium Fabricator Ltd.	工程號:	J-856	計算:	LRA	日期:	24/10/2023	送呈:--	
	地盤名稱:	天榮站	核對:		日期:		副本:	
地盤用鐵件BM表		項目類別:	幕牆鐵件	批准:	日期:			
BM編號:		修改版次:		A/C Code:		鐵件總重量KG:	12144.42	此BM依據最新施工圖資料計算

序號	修改內容	鐵件圖號	图纸名稱	顏色	實用	後備	總數	單位	單件 (kg)	總重量 (kg)	備注
21		T2-4004-TJ5/2a	鐵件加工圖	热浸锌	1	0	1	件	10.314	10.314	
22		T2-4004-TJ7a	鐵件加工圖	热浸锌	1	0	1	件	19.902	19.902	
23		T2-4004-TJ8a	鐵件加工圖	热浸锌	1	0	1	件	10.303	10.303	
24		T3-4005-TJ1	鐵件加工圖	热浸锌	1	0	1	件	9.385	9.385	
25		T3-4005-TJ6	鐵件加工圖	热浸锌	1	0	1	件	18.604	18.604	
26		T3-4005-TJ7	鐵件加工圖	热浸锌	1	0	1	件	62.987	62.987	
27		T3-4005-TJ8	鐵件加工圖	热浸锌	1	0	1	件	9.011	9.011	
28		T3-4005-TJ2	鐵件加工圖	热浸锌	1	0	1	件	45.197	45.197	
29		T3-4005-TJ5	鐵件加工圖	热浸锌	1	0	1	件	16.195	16.195	
30		T3-4005-TJ11	鐵件加工圖	热浸锌	1	0	1	件	43.586	43.586	
31		T3-4005-TJ11a	鐵件加工圖	热浸锌	1	0	1	件	43.586	43.586	
32		T3-4005-TJ12	鐵件加工圖	热浸锌	1	0	1	件	19.451	19.451	
33		T3-4005-TJ13	鐵件加工圖	热浸锌	1	0	1	件	34.102	34.102	
34		T3-4005-TJ14	鐵件加工圖	热浸锌	1	0	1	件	23.371	23.371	
35		T3-4005-TJ16	鐵件加工圖	热浸锌	1	0	1	件	48.885	48.885	
36		T3-4005-TJ17	鐵件加工圖	热浸锌	1	0	1	件	30.447	30.447	
37		T3-4005-TJ18	鐵件加工圖	热浸锌	1	0	1	件	4.319	4.319	
38		T3-4005-TJ19	鐵件加工圖	热浸锌	1	0	1	件	34.218	34.218	
39		T3-4005-TJ20	鐵件加工圖	热浸锌	1	0	1	件	12.906	12.906	
40		T3-4006-TJ3	鐵件加工圖	热浸锌	1	0	1	件	37.125	37.125	

 美特鋁質 有限公司 MIDI Aluminium Fabricator Ltd.		工程號:	J-856	計算:	LRA	日期:	24/10/2023		送呈:--		
		地盤名稱:	天榮站	核對:		日期:			副本:		
地盤用鐵件BM表		項目類別:	幕牆鐵件	批准:		日期:					
BM編號:		修改版次:		A/C Code:		鐵件總重量KG:		12144.42	此BM依據最新施工圖資料計算		
序號	修改內容	鐵件圖號	图纸名稱	顏色	實用	後備	總數	單位	單件 (kg)	總重量 (kg)	備注
41		T3-4005-TJ14a	鐵件加工圖	热浸锌	1	0	1	件	7.716	7.716	
42		T3-4005-TJ16a	鐵件加工圖	热浸锌	1	0	1	件	16.373	16.373	
43		T3-4006-TJ3a	鐵件加工圖	热浸锌	1	0	1	件	12.597	12.597	
44		T3-4005-TJ1a	鐵件加工圖	热浸锌	1	0	1	件	2.948	2.948	
45		T3-4005-TJ6a	鐵件加工圖	热浸锌	1	0	1	件	6.234	6.234	
46		T3-4005-TJ7a	鐵件加工圖	热浸锌	1	0	1	件	21.226	21.226	
47		T3-4005-TJ8a	鐵件加工圖	热浸锌	1	0	1	件	2.979	2.979	
48		T3-4005-TJ2a	鐵件加工圖	热浸锌	1	0	1	件	15.257	15.257	
49		T3-4005-TJ5a	鐵件加工圖	热浸锌	1	0	1	件	5.495	5.495	
50		T3-4005-TJ11b	鐵件加工圖	热浸锌	1	0	1	件	14.790	14.790	
51		T3-4005-TJ12a	鐵件加工圖	热浸锌	1	0	1	件	6.149	6.149	
52		T3-4005-TJ13a	鐵件加工圖	热浸锌	1	0	1	件	11.267	11.267	
53		T3-4005-TJ14b	鐵件加工圖	热浸锌	1	0	1	件	7.789	7.789	
54		T3-4005-TJ16b	鐵件加工圖	热浸锌	1	0	1	件	16.441	16.441	
55		T3-4005-TJ17a	鐵件加工圖	热浸锌	1	0	1	件	10.647	10.647	
56		T3-4005-TJ18a	鐵件加工圖	热浸锌	1	0	1	件	1.353	1.353	
57		T3-4005-TJ19a	鐵件加工圖	热浸锌	1	0	1	件	11.498	11.498	
58		T3-4005-TJ20a	鐵件加工圖	热浸锌	1	0	1	件	4.300	4.300	
59		T3-4006-TJ3b	鐵件加工圖	热浸锌	1	0	1	件	12.597	12.597	
60		T1-4001-TJ2	鐵件加工圖	热浸锌	1	0	1	件	58.237	58.237	

 美特鋁質 有限公司 MIDI Aluminium Fabricator Ltd.	工程號:	J-856	計算:	LRA	日期:	24/10/2023	送呈:--
	地盤名稱:	天榮站	核對:		日期:		副本:
	地盤用鐵件BM表	項目類別:	幕牆鐵件	批准:		日期:	
BM編號:	修改版次:		A/C Code:		鐵件總重量KG:	12144.42	此BM依據最新施工圖資料計算

序號	修改內容	鐵件圖號	图纸名稱	顏色	實用	後備	總數	單位	單件 (kg)	總重量 (kg)	備注
61		T1-4001-TJ3	鐵件加工圖	热浸锌	1	0	1	件	12.973	12.973	
62		T1-4001-TJ4	鐵件加工圖	热浸锌	1	0	1	件	24.733	24.733	
63		T1-4001-TJ5	鐵件加工圖	热浸锌	1	0	1	件	22.624	22.624	
64		T1-4001-TJ11	鐵件加工圖	热浸锌	1	0	1	件	8.721	8.721	
65		T1-4001-TJ14	鐵件加工圖	热浸锌	1	0	1	件	15.913	15.913	
66		T1-4001-TJ2a	鐵件加工圖	热浸锌	1	0	1	件	19.485	19.485	
67		T1-4001-TJ3a	鐵件加工圖	热浸锌	1	0	1	件	4.092	4.092	
68		T1-4001-TJ5/1	鐵件加工圖	热浸锌	1	0	1	件	16.875	16.875	
69		T1-4001-TJ6	鐵件加工圖	热浸锌	1	0	1	件	3.844	3.844	
70		T1-4001-TJ7	鐵件加工圖	热浸锌	1	0	1	件	7.863	7.863	
71		T1-4001-TJ8	鐵件加工圖	热浸锌	1	0	1	件	7.260	7.260	
72		T1-4001-TJ9	鐵件加工圖	热浸锌	1	0	1	件	3.235	3.235	
73		T1-4001-TJ10	鐵件加工圖	热浸锌	1	0	1	件	2.142	2.142	
74		T1-4001-TJ14a	鐵件加工圖	热浸锌	1	0	1	件	5.191	5.191	
75		T1-4002-TJ2	鐵件加工圖	热浸锌	1	0	1	件	20.432	20.432	
76		T1-4002-TJ3	鐵件加工圖	热浸锌	1	0	1	件	12.845	12.845	
77		T1-4002-TJ5	鐵件加工圖	热浸锌	1	0	1	件	19.913	19.913	
78		T1-4002-TJ6	鐵件加工圖	热浸锌	1	0	1	件	11.154	11.154	
79		T1-4001-TJ2b	鐵件加工圖	热浸锌	1	0	1	件	19.581	19.581	
80		T1-4001-TJ3b	鐵件加工圖	热浸锌	1	0	1	件	4.284	4.284	

	工程號:	J-856	計算:	LRA	日期:	24/10/2023	送呈:--	
	地盤名稱:	天榮站	核對:		日期:		副本:	
地盤用鐵件BM表		項目類別:	幕牆鐵件	批准:	日期:			
BM編號:		修改版次:		A/C Code:		鐵件總重量KG:	12144.42	此BM依據最新施工圖資料計算

序號	修改內容	鐵件圖號	图纸名稱	顏色	實用	後備	總數	單位	單件 (kg)	總重量 (kg)	備注
81		T1-4001-TJ4a	鐵件加工圖	热浸锌	1	0	1	件	8.257	8.257	
82		T1-4001-TJ5a	鐵件加工圖	热浸锌	1	0	1	件	7.598	7.598	
83		T1-4001-TJ5/1a	鐵件加工圖	热浸锌	1	0	1	件	16.875	16.875	
84		T1-4001-TJ6a	鐵件加工圖	热浸锌	1	0	1	件	3.844	3.844	
85		T1-4001-TJ7a	鐵件加工圖	热浸锌	1	0	1	件	7.863	7.863	
86		T1-4001-TJ8a	鐵件加工圖	热浸锌	1	0	1	件	7.260	7.260	
87		T1-4001-TJ9a	鐵件加工圖	热浸锌	1	0	1	件	3.235	3.235	
88		T1-4001-TJ10a	鐵件加工圖	热浸锌	1	0	1	件	2.142	2.142	
89		T1-4001-TJ11a	鐵件加工圖	热浸锌	1	0	1	件	2.959	2.959	
90		T1-4001-TJ14b	鐵件加工圖	热浸锌	1	0	1	件	5.259	5.259	
91		T1-4002-TJ2a	鐵件加工圖	热浸锌	1	0	1	件	20.432	20.432	
92		T1-4002-TJ3a	鐵件加工圖	热浸锌	1	0	1	件	12.845	12.845	
93		T1-4002-TJ5a	鐵件加工圖	热浸锌	1	0	1	件	19.913	19.913	
94		T1-4002-TJ6a	鐵件加工圖	热浸锌	1	0	1	件	11.154	11.154	
95		T3-RF-TJ21	鐵件加工圖	热浸锌	1	0	1	件	61.807	61.807	
96		T3-RF-TJ22	鐵件加工圖	热浸锌	1	0	1	件	80.404	80.404	
97		T3-RF-TJ21a	鐵件加工圖	热浸锌	1	0	1	件	61.807	61.807	
98		T3-RF-TJ22a	鐵件加工圖	热浸锌	1	0	1	件	80.404	80.404	
99		T3-RF-TJ53	鐵件加工圖	热浸锌	1	0	1	件	92.853	92.853	
100		T3-RF-TJ58	鐵件加工圖	热浸锌	1	0	1	件	92.853	92.853	

 美特鋁質 有限公司 MIDI Aluminium Fabricator Ltd.	工程號:	J-856	計算:	LRA	日期:	24/10/2023	送呈:--	
	地盤名稱:	天榮站	核對:		日期:		副本:	
地盤用鐵件BM表		項目類別:	幕牆鐵件	批准:	日期:			
BM編號:		修改版次:		A/C Code:		鐵件總重量KG:	12144.42	此BM依據最新施工圖資料計算

序號	修改內容	鐵件圖號	图纸名稱	顏色	實用	後備	總數	單位	單件 (kg)	總重量 (kg)	備注
101		T3-RF-TJ14	鐵件加工圖	热浸锌	1	0	1	件	58.262	58.262	
102		T1-RF-TJ30	鐵件加工圖	热浸锌	1	0	1	件	51.700	51.700	
103		T2-RF-TJ33	鐵件加工圖	热浸锌	1	0	1	件	84.922	84.922	
104		T3-RF-TJ52	鐵件加工圖	热浸锌	1	0	1	件	59.009	59.009	
105		T3-RF-TJ55	鐵件加工圖	热浸锌	1	0	1	件	32.432	32.432	
106		T3-RF-TJ57	鐵件加工圖	热浸锌	1	0	1	件	59.009	59.009	
107		T3-RF-TJ69	鐵件加工圖	热浸锌	1	0	1	件	83.510	83.510	
108		T1-RF-TJ31	鐵件加工圖	热浸锌	1	0	1	件	73.286	73.286	
109		T2-RF-TJ32	鐵件加工圖	热浸锌	1	0	1	件	84.922	84.922	
110		T2-RF-TJ41	鐵件加工圖	热浸锌	1	0	1	件	81.683	81.683	
111		T3-RF-TJ12	鐵件加工圖	热浸锌	1	0	1	件	35.090	35.090	
112		T3-RF-TJ43	鐵件加工圖	热浸锌	1	0	1	件	27.449	27.449	
113		T3-RF-TJ54	鐵件加工圖	热浸锌	1	0	1	件	59.009	59.009	
114		T3-RF-TJ56	鐵件加工圖	热浸锌	1	0	1	件	29.941	29.941	
115		T3-RF-TJ59	鐵件加工圖	热浸锌	1	0	1	件	59.009	59.009	
116		T3-RF-TJ63	鐵件加工圖	热浸锌	1	0	1	件	44.226	44.226	
117		T1-RF-TJ24	鐵件加工圖	热浸锌	1	0	1	件	27.075	27.075	
118		T2-RF-TJ26	鐵件加工圖	热浸锌	1	0	1	件	27.075	27.075	
119		T2-RF-TJ35	鐵件加工圖	热浸锌	1	0	1	件	30.397	30.397	
120		T2-RF-TJ39	鐵件加工圖	热浸锌	1	0	1	件	27.075	27.075	

 美特鋁質 有限公司 MIDI Aluminium Fabricator Ltd.	工程號:	J-856	計算:	LRA	日期:	24/10/2023	送呈:--	
	地盤名稱:	天榮站	核對:		日期:		副本:	
地盤用鐵件BM表		項目類別:	幕牆鐵件	批准:	日期:			
BM編號:		修改版次:		A/C Code:		鐵件總重量KG:	12144.42	此BM依據最新施工圖資料計算

序號	修改內容	鐵件圖號	图纸名稱	顏色	實用	後備	總數	單位	單件 (kg)	總重量 (kg)	備注
121		T3-RF-TJ61	鐵件加工圖	热浸锌	1	0	1	件	30.397	30.397	
122		T3-RF-TJ65	鐵件加工圖	热浸锌	1	0	1	件	30.397	30.397	
123		T1-RF-TJ23	鐵件加工圖	热浸锌	1	0	1	件	24.251	24.251	
124		T1-RF-TJ27	鐵件加工圖	热浸锌	1	0	1	件	14.700	14.700	
125		T2-RF-TJ31	鐵件加工圖	热浸锌	1	0	1	件	37.756	37.756	
126		T2-RF-TJ36	鐵件加工圖	热浸锌	1	0	1	件	11.794	11.794	
127		T2-RF-TJ40	鐵件加工圖	热浸锌	1	0	1	件	12.541	12.541	
128		T3-RF-TJ13	鐵件加工圖	热浸锌	1	0	1	件	26.726	26.726	
129		T3-RF-TJ44	鐵件加工圖	热浸锌	1	0	1	件	41.693	41.693	
130		T3-RF-TJ60	鐵件加工圖	热浸锌	1	0	1	件	24.251	24.251	
131		T3-RF-TJ64	鐵件加工圖	热浸锌	1	0	1	件	13.455	13.455	
132		T3-RF-TJ67	鐵件加工圖	热浸锌	1	0	1	件	83.219	83.219	
133		T2-RF-TJ27	鐵件加工圖	热浸锌	1	0	1	件	14.700	14.700	
134		T1-RF-TJ25	鐵件加工圖	热浸锌	1	0	1	件	14.700	14.700	
135		T1-RF-TJ29	鐵件加工圖	热浸锌	1	0	1	件	37.756	37.756	
136		T2-RF-TJ25	鐵件加工圖	热浸锌	1	0	1	件	24.251	24.251	
137		T2-RF-TJ29	鐵件加工圖	热浸锌	1	0	1	件	31.311	31.311	
138		T2-RF-TJ34	鐵件加工圖	热浸锌	1	0	1	件	10.548	10.548	
139		T2-RF-TJ38	鐵件加工圖	热浸锌	1	0	1	件	7.973	7.973	
140		T3-RF-TJ45	鐵件加工圖	热浸锌	1	0	1	件	52.489	52.489	

	工程號:	J-856	計算:	LRA	日期:	24/10/2023	送呈:--	
	地盤名稱:	天榮站	核對:		日期:		副本:	
地盤用鐵件BM表		項目類別:	幕牆鐵件	批准:	日期:			
BM編號:		修改版次:		A/C Code:		鐵件總重量KG:	12144.42	此BM依據最新施工圖資料計算

序號	修改內容	鐵件圖號	图纸名稱	顏色	實用	後備	總數	單位	單件 (kg)	總重量 (kg)	備注
141		T3-RF-TJ62	鐵件加工圖	热浸锌	1	0	1	件	21.345	21.345	
142		T3-RF-TJ66	鐵件加工圖	热浸锌	1	0	1	件	24.251	24.251	
143		T3-RF-TJ68	鐵件加工圖	热浸锌	1	0	1	件	30.065	30.065	
144		T1-RF-TJ22	鐵件加工圖	热浸锌	1	0	1	件	90.362	90.362	
145		T1-RF-TJ26	鐵件加工圖	热浸锌	1	0	1	件	87.870	87.870	
146		T2-RF-TJ28	鐵件加工圖	热浸锌	1	0	1	件	87.870	87.870	
147		T2-RF-TJ37	鐵件加工圖	热浸锌	1	0	1	件	90.362	90.362	
148		T2-RF-TJ24	鐵件加工圖	热浸锌	1	0	1	件	90.362	90.362	
149		T3-RF-TJ46	鐵件加工圖	热浸锌	1	0	1	件	57.971	57.971	
150		T1-RF-TJ28	鐵件加工圖	热浸锌	1	0	1	件	5.261	5.261	
151		T2-RF-TJ30	鐵件加工圖	热浸锌	1	0	1	件	5.261	5.261	
152		T2-RF-TJ42	鐵件加工圖	热浸锌	1	0	1	件	51.449	51.449	
153		T1-RF-TJ17	鐵件加工圖	热浸锌	1	0	1	件	34.129	34.129	
154		T3-RF-TJ23	鐵件加工圖	热浸锌	1	0	1	件	106.294	106.294	
155		T1-RF-TJ34	鐵件加工圖	热浸锌	1	0	1	件	34.782	34.782	
156		T2-RF-TJ18	鐵件加工圖	热浸锌	1	0	1	件	32.228	32.228	
157		T2-RF-TJ44	鐵件加工圖	热浸锌	1	0	1	件	26.344	26.344	
158		T1-RF-TJ1	鐵件加工圖	热浸锌	1	0	1	件	40.211	40.211	
159		T1-RF-TJ10	鐵件加工圖	热浸锌	1	0	1	件	53.927	53.927	
160		T2-RF-TJ9	鐵件加工圖	热浸锌	1	0	1	件	41.157	41.157	

	工程號:	J-856	計算:	LRA	日期:	24/10/2023	送呈:--	
	地盤名稱:	天榮站	核對:		日期:		副本:	
地盤用鐵件BM表		項目類別:	幕牆鐵件	批准:	日期:			
BM編號:		修改版次:		A/C Code:		鐵件總重量KG:	12144.42	此BM依據最新施工圖資料計算

序號	修改內容	鐵件圖號	图纸名稱	顏色	實用	後備	總數	單位	單件 (kg)	總重量 (kg)	備注
161		T1-RF-TJ35	鐵件加工圖	热浸锌	1	0	1	件	40.211	40.211	
162		T2-RF-TJ49	鐵件加工圖	热浸锌	1	0	1	件	40.665	40.665	
163		T2-RF-TJ17	鐵件加工圖	热浸锌	1	0	1	件	41.157	41.157	
164		T1-RF-TJ9	鐵件加工圖	热浸锌	1	0	1	件	40.211	40.211	
165		T2-RF-TJ1	鐵件加工圖	热浸锌	1	0	1	件	53.927	53.927	
166		T1-RF-TJ48	鐵件加工圖	热浸锌	1	0	1	件	41.157	41.157	
167		T2-RF-TJ10	鐵件加工圖	热浸锌	1	0	1	件	40.211	40.211	
168		T1-RF-TJ15	鐵件加工圖	热浸锌	1	0	1	件	43.692	43.692	
169		T2-RF-TJ43	鐵件加工圖	热浸锌	1	0	1	件	41.428	41.428	
170		T1-RF-TJ16	鐵件加工圖	热浸锌	1	0	1	件	69.658	69.658	
171		T3-RF-TJ21c	鐵件加工圖	热浸锌	1	0	1	件	18.414	18.414	
172		T3-RF-TJ22c	鐵件加工圖	热浸锌	1	0	1	件	23.954	23.954	
173		T3-RF-TJ53a	鐵件加工圖	热浸锌	1	0	1	件	31.507	31.507	
174		T3-RF-TJ58a	鐵件加工圖	热浸锌	1	0	1	件	31.507	31.507	
175		T3-RF-TJ14a	鐵件加工圖	热浸锌	1	0	1	件	19.736	19.736	
176		T1-RF-TJ30a	鐵件加工圖	热浸锌	1	0	1	件	17.464	17.464	
177		T2-RF-TJ33a	鐵件加工圖	热浸锌	1	0	1	件	28.737	28.737	
178		T3-RF-TJ52a	鐵件加工圖	热浸锌	1	0	1	件	19.944	19.944	
179		T3-RF-TJ55a	鐵件加工圖	热浸锌	1	0	1	件	10.926	10.926	
180		T3-RF-TJ57a	鐵件加工圖	热浸锌	1	0	1	件	19.944	19.944	

 美特鋁質 有限公司 MIDI Aluminium Fabricator Ltd.	工程號:	J-856	計算:	LRA	日期:	24/10/2023	送呈:--
	地盤名稱:	天榮站	核對:		日期:		副本:
	地盤用鐵件BM表	項目類別:	幕牆鐵件	批准:		日期:	
BM編號:	修改版次:		A/C Code:		鐵件總重量KG:	12144.42	此BM依據最新施工圖資料計算

序號	修改內容	鐵件圖號	图纸名稱	顏色	實用	後備	總數	單位	單件 (kg)	總重量 (kg)	備注
181		T3-RF-TJ69a	鐵件加工圖	热浸锌	1	0	1	件	28.258	28.258	
182		T1-RF-TJ31a	鐵件加工圖	热浸锌	1	0	1	件	24.788	24.788	
183		T2-RF-TJ32a	鐵件加工圖	热浸锌	1	0	1	件	28.737	28.737	
184		T2-RF-TJ41a	鐵件加工圖	热浸锌	1	0	1	件	27.638	27.638	
185		T3-RF-TJ12a	鐵件加工圖	热浸锌	1	0	1	件	11.828	11.828	
186		T3-RF-TJ43a	鐵件加工圖	热浸锌	1	0	1	件	9.235	9.235	
187		T3-RF-TJ54a	鐵件加工圖	热浸锌	1	0	1	件	19.944	19.944	
188		T3-RF-TJ56a	鐵件加工圖	热浸锌	1	0	1	件	10.081	10.081	
189		T3-RF-TJ59a	鐵件加工圖	热浸锌	1	0	1	件	19.944	19.944	
190		T3-RF-TJ63a	鐵件加工圖	热浸锌	1	0	1	件	14.928	14.928	
191		T1-RF-TJ24a	鐵件加工圖	热浸锌	1	0	1	件	9.120	9.120	
192		T2-RF-TJ26a	鐵件加工圖	热浸锌	1	0	1	件	9.120	9.120	
193		T2-RF-TJ35a	鐵件加工圖	热浸锌	1	0	1	件	10.247	10.247	
194		T2-RF-TJ39a	鐵件加工圖	热浸锌	1	0	1	件	9.120	9.120	
195		T3-RF-TJ61a	鐵件加工圖	热浸锌	1	0	1	件	10.247	10.247	
196		T3-RF-TJ65a	鐵件加工圖	热浸锌	1	0	1	件	10.247	10.247	
197		T1-RF-TJ23a	鐵件加工圖	热浸锌	1	0	1	件	8.116	8.116	
198		T1-RF-TJ27a	鐵件加工圖	热浸锌	1	0	1	件	4.875	4.875	
199		T2-RF-TJ31a	鐵件加工圖	热浸锌	1	0	1	件	12.699	12.699	
200		T2-RF-TJ36a	鐵件加工圖	热浸锌	1	0	1	件	3.889	3.889	

	工程號:	J-856	計算:	LRA	日期:	24/10/2023	送呈:--	
	地盤名稱:	天榮站	核對:		日期:		副本:	
地盤用鐵件BM表		項目類別:	幕牆鐵件	批准:	日期:			
BM編號:		修改版次:		A/C Code:		鐵件總重量KG:	12144.42	此BM依據最新施工圖資料計算

序號	修改內容	鐵件圖號	图纸名稱	顏色	實用	後備	總數	單位	單件 (kg)	總重量 (kg)	備注
201		T2-RF-TJ40a	鐵件加工圖	热浸锌	1	0	1	件	4.143	4.143	
202		T3-RF-TJ13a	鐵件加工圖	热浸锌	1	0	1	件	8.956	8.956	
203		T3-RF-TJ44a	鐵件加工圖	热浸锌	1	0	1	件	14.034	14.034	
204		T3-RF-TJ60a	鐵件加工圖	热浸锌	1	0	1	件	8.116	8.116	
205		T3-RF-TJ64a	鐵件加工圖	热浸锌	1	0	1	件	4.453	4.453	
206		T3-RF-TJ67a	鐵件加工圖	热浸锌	1	0	1	件	28.125	28.125	
207		T2-RF-TJ27a	鐵件加工圖	热浸锌	1	0	1	件	4.875	4.875	
208		T1-RF-TJ25a	鐵件加工圖	热浸锌	1	0	1	件	4.875	4.875	
209		T1-RF-TJ29a	鐵件加工圖	热浸锌	1	0	1	件	12.699	12.699	
210		T2-RF-TJ25a	鐵件加工圖	热浸锌	1	0	1	件	8.116	8.116	
211		T2-RF-TJ29a	鐵件加工圖	热浸锌	1	0	1	件	10.512	10.512	
212		T2-RF-TJ34a	鐵件加工圖	热浸锌	1	0	1	件	3.466	3.466	
213		T2-RF-TJ38a	鐵件加工圖	热浸锌	1	0	1	件	2.593	2.593	
214		T3-RF-TJ45a	鐵件加工圖	热浸锌	1	0	1	件	17.698	17.698	
215		T3-RF-TJ62a	鐵件加工圖	热浸锌	1	0	1	件	7.130	7.130	
216		T3-RF-TJ66a	鐵件加工圖	热浸锌	1	0	1	件	8.116	8.116	
217		T3-RF-TJ68a	鐵件加工圖	热浸锌	1	0	1	件	10.089	10.089	
218		T1-RF-TJ22a	鐵件加工圖	热浸锌	1	0	1	件	30.504	30.504	
219		T1-RF-TJ26a	鐵件加工圖	热浸锌	1	0	1	件	29.658	29.658	
220		T2-RF-TJ28a	鐵件加工圖	热浸锌	1	0	1	件	29.658	29.658	

 美特鋁質 有限公司 MIDI Aluminium Fabricator Ltd.	工程號:	J-856	計算:	LRA	日期:	24/10/2023	送呈:--	
	地盤名稱:	天榮站	核對:		日期:		副本:	
地盤用鐵件BM表		項目類別:	幕牆鐵件	批准:	日期:			
BM編號:		修改版次:		A/C Code:		鐵件總重量KG:	12144.42	此BM依據最新施工圖資料計算

序號	修改內容	鐵件圖號	图纸名稱	顏色	實用	後備	總數	單位	單件 (kg)	總重量 (kg)	備注
221		T2-RF-TJ37a	鐵件加工圖	热浸锌	1	0	1	件	30.504	30.504	
222		T2-RF-TJ24a	鐵件加工圖	热浸锌	1	0	1	件	30.504	30.504	
223		T3-RF-TJ46a	鐵件加工圖	热浸锌	1	0	1	件	19.513	19.513	
224		T1-RF-TJ28a	鐵件加工圖	热浸锌	1	0	1	件	1.659	1.659	
225		T2-RF-TJ30a	鐵件加工圖	热浸锌	1	0	1	件	1.659	1.659	
226		T2-RF-TJ42a	鐵件加工圖	热浸锌	1	0	1	件	15.086	15.086	
227		T1-RF-TJ17a	鐵件加工圖	热浸锌	1	0	1	件	9.706	9.706	
228		T3-RF-TJ23a	鐵件加工圖	热浸锌	1	0	1	件	31.205	31.205	
229		T1-RF-TJ34a	鐵件加工圖	热浸锌	1	0	1	件	9.900	9.900	
230		T2-RF-TJ18a	鐵件加工圖	热浸锌	1	0	1	件	9.139	9.139	
231		T2-RF-TJ44a	鐵件加工圖	热浸锌	1	0	1	件	7.809	7.809	
232		T1-RF-TJ1a	鐵件加工圖	热浸锌	1	0	1	件	11.496	11.496	
233		T1-RF-TJ10a	鐵件加工圖	热浸锌	1	0	1	件	15.583	15.583	
234		T2-RF-TJ9a	鐵件加工圖	热浸锌	1	0	1	件	11.778	11.778	
235		T1-RF-TJ35a	鐵件加工圖	热浸锌	1	0	1	件	11.496	11.496	
236		T2-RF-TJ49a	鐵件加工圖	热浸锌	1	0	1	件	11.632	11.632	
237		T2-RF-TJ17a	鐵件加工圖	热浸锌	1	0	1	件	11.778	11.778	
238		T1-RF-TJ9a	鐵件加工圖	热浸锌	1	0	1	件	11.496	11.496	
239		T2-RF-TJ1a	鐵件加工圖	热浸锌	1	0	1	件	15.583	15.583	
240		T1-RF-TJ48a	鐵件加工圖	热浸锌	1	0	1	件	11.778	11.778	

 美特鋁質 有限公司 MIDI Aluminium Fabricator Ltd.	工程號:	J-856	計算:	LRA	日期:	24/10/2023	送呈:--	
	地盤名稱:	天榮站	核對:		日期:		副本:	
地盤用鐵件BM表		項目類別:	幕牆鐵件	批准:	日期:			
BM編號:		修改版次:		A/C Code:		鐵件總重量KG:	12144.42	此BM依據最新施工圖資料計算

序號	修改內容	鐵件圖號	图纸名稱	顏色	實用	後備	總數	單位	單件 (kg)	總重量 (kg)	備注
241		T2-RF-TJ10a	鐵件加工圖	热浸锌	1	0	1	件	11.496	11.496	
242		T1-RF-TJ15a	鐵件加工圖	热浸锌	1	0	1	件	12.753	12.753	
243		T2-RF-TJ43a	鐵件加工圖	热浸锌	1	0	1	件	12.061	12.061	
244		T1-RF-TJ16a	鐵件加工圖	热浸锌	1	0	1	件	20.048	20.048	
245		T2-RF-TJ42b	鐵件加工圖	热浸锌	1	0	1	件	15.086	15.086	
246		T1-RF-TJ17b	鐵件加工圖	热浸锌	1	0	1	件	9.706	9.706	
247		T3-RF-TJ23b	鐵件加工圖	热浸锌	1	0	1	件	31.205	31.205	
248		T1-RF-TJ34b	鐵件加工圖	热浸锌	1	0	1	件	9.900	9.900	
249		T2-RF-TJ18b	鐵件加工圖	热浸锌	1	0	1	件	9.139	9.139	
250		T2-RF-TJ44b	鐵件加工圖	热浸锌	1	0	1	件	7.809	7.809	
251		T1-RF-TJ1b	鐵件加工圖	热浸锌	1	0	1	件	11.496	11.496	
252		T1-RF-TJ10b	鐵件加工圖	热浸锌	1	0	1	件	15.583	15.583	
253		T2-RF-TJ9b	鐵件加工圖	热浸锌	1	0	1	件	11.778	11.778	
254		T1-RF-TJ35b	鐵件加工圖	热浸锌	1	0	1	件	11.496	11.496	
255		T2-RF-TJ49b	鐵件加工圖	热浸锌	1	0	1	件	11.632	11.632	
256		T2-RF-TJ17b	鐵件加工圖	热浸锌	1	0	1	件	11.778	11.778	
257		T1-RF-TJ9b	鐵件加工圖	热浸锌	1	0	1	件	11.496	11.496	
258		T2-RF-TJ1b	鐵件加工圖	热浸锌	1	0	1	件	15.583	15.583	
259		T1-RF-TJ48b	鐵件加工圖	热浸锌	1	0	1	件	11.778	11.778	
260		T2-RF-TJ10b	鐵件加工圖	热浸锌	1	0	1	件	11.496	11.496	

 美特鋁質 有限公司 MIDI Aluminium Fabricator Ltd.		工程號:	J-856	計算:	LRA	日期:	24/10/2023		送呈:--		
		地盤名稱:	天榮站	核對:		日期:			副本:		
地盤用鐵件BM表		項目類別:	幕牆鐵件	批准:		日期:					
BM編號:		修改版次:		A/C Code:		鐵件總重量KG:		12144.42	此BM依據最新施工圖資料計算		
序號	修改內容	鐵件圖號	图纸名稱	顏色	實用	後備	總數	單位	單件 (kg)	總重量 (kg)	備注
261		T1-RF-TJ15b	鐵件加工圖	热浸锌	1	0	1	件	12.753	12.753	
262		T2-RF-TJ43b	鐵件加工圖	热浸锌	1	0	1	件	12.061	12.061	
263		T1-RF-TJ16b	鐵件加工圖	热浸锌	1	0	1	件	20.048	20.048	
264		T1-RF-TJ32	鐵件加工圖	热浸锌	1	0	1	件	9.658	9.658	
265		T2-RF-TJ23/1	鐵件加工圖	热浸锌	1	0	1	件	5.436	5.436	
266		T1-RF-TJ21/1	鐵件加工圖	热浸锌	1	0	1	件	5.853	5.853	
267		T3-RF-TJ50	鐵件加工圖	热浸锌	1	0	1	件	10.247	10.247	
268		T3-RF-TJ47	鐵件加工圖	热浸锌	1	0	1	件	5.862	5.862	
269		T3-RF-TJ49	鐵件加工圖	热浸锌	1	0	1	件	2.762	2.762	
270		T3-RF-TJ48	鐵件加工圖	热浸锌	1	0	1	件	10.512	10.512	
271		T3-RF-TJ51	鐵件加工圖	热浸锌	1	0	1	件	12.062	12.062	
272		T1-RF-TJ32a	鐵件加工圖	热浸锌	1	0	1	件	9.658	9.658	
273		T2-RF-TJ23/1a	鐵件加工圖	热浸锌	1	0	1	件	5.436	5.436	
274		T1-RF-TJ21/1a	鐵件加工圖	热浸锌	1	0	1	件	5.853	5.853	
275		T3-RF-TJ50a	鐵件加工圖	热浸锌	1	0	1	件	10.247	10.247	
276		T3-RF-TJ47a	鐵件加工圖	热浸锌	1	0	1	件	5.862	5.862	
277		T3-RF-TJ49a	鐵件加工圖	热浸锌	1	0	1	件	2.762	2.762	
278		T3-RF-TJ48a	鐵件加工圖	热浸锌	1	0	1	件	10.512	10.512	
279		T3-RF-TJ51a	鐵件加工圖	热浸锌	1	0	1	件	12.062	12.062	
280		T3-RF-TJ20	鐵件加工圖	热浸锌	1	0	1	件	20.868	20.868	

 美特鋁質 有限公司 MIDI Aluminium Fabricator Ltd.		工程號:	J-856	計算:	LRA	日期:	24/10/2023		送呈:--		
		地盤名稱:	天榮站	核對:		日期:			副本:		
地盤用鐵件BM表		項目類別:	幕牆鐵件	批准:		日期:					
BM編號:		修改版次:		A/C Code:		鐵件總重量KG:		12144.42	此BM依據最新施工圖資料計算		
序號	修改內容	鐵件圖號	图纸名稱	顏色	實用	後備	總數	單位	單件 (kg)	總重量 (kg)	備注
281		T1-RF-TJ39	鐵件加工圖	热浸锌	1	0	1	件	11.112	11.112	
282		T1-RF-TJ43	鐵件加工圖	热浸锌	1	0	1	件	3.785	3.785	
283		T2-RF-TJ45	鐵件加工圖	热浸锌	1	0	1	件	10.464	10.464	
284		T3-RF-TJ17	鐵件加工圖	热浸锌	1	0	1	件	4.658	4.658	
285		T3-RF-TJ33	鐵件加工圖	热浸锌	1	0	1	件	29.317	29.317	
286		T1-RF-TJ2	鐵件加工圖	热浸锌	1	0	1	件	12.887	12.887	
287		T1-RF-TJ11	鐵件加工圖	热浸锌	1	0	1	件	20.285	20.285	
288		T1-RF-TJ36	鐵件加工圖	热浸锌	1	0	1	件	23.458	23.458	
289		T1-RF-TJ44	鐵件加工圖	热浸锌	1	0	1	件	10.464	10.464	
290		T3-RF-TJ15	鐵件加工圖	热浸锌	1	0	1	件	12.916	12.916	
291		T3-RF-TJ29	鐵件加工圖	热浸锌	1	0	1	件	33.854	33.854	
292		T3-RF-TJ34	鐵件加工圖	热浸锌	1	0	1	件	19.769	19.769	
293		T1-RF-TJ14	鐵件加工圖	热浸锌	1	0	1	件	9.393	9.393	
294		T2-RF-TJ2	鐵件加工圖	热浸锌	1	0	1	件	15.875	15.875	
295		T2-RF-TJ11	鐵件加工圖	热浸锌	1	0	1	件	20.496	20.496	
296		T1-RF-TJ13	鐵件加工圖	热浸锌	1	0	1	件	11.151	11.151	
297		T2-RF-TJ14	鐵件加工圖	热浸锌	1	0	1	件	12.363	12.363	
298		T3-RF-TJ11	鐵件加工圖	热浸锌	1	0	1	件	3.038	3.038	
299		T2-RF-TJ12	鐵件加工圖	热浸锌	1	0	1	件	18.112	18.112	
300		T3-RF-TJ19	鐵件加工圖	热浸锌	1	0	1	件	19.958	19.958	

 美特鋁質 有限公司 MIDI Aluminium Fabricator Ltd.	工程號:	J-856	計算:	LRA	日期:	24/10/2023	送呈:--	
	地盤名稱:	天榮站	核對:		日期:		副本:	
地盤用鐵件BM表		項目類別:	幕牆鐵件	批准:	日期:			
BM編號:		修改版次:		A/C Code:		鐵件總重量KG:	12144.42	此BM依據最新施工圖資料計算

序號	修改內容	鐵件圖號	图纸名稱	顏色	實用	後備	總數	單位	單件 (kg)	總重量 (kg)	備注
301		T3-RF-TJ39	鐵件加工圖	热浸锌	1	0	1	件	26.933	26.933	
302		T2-RF-TJ3	鐵件加工圖	热浸锌	1	0	1	件	12.515	12.515	
303		T2-RF-TJ13	鐵件加工圖	热浸锌	1	0	1	件	10.306	10.306	
304		T1-RF-TJ3	鐵件加工圖	热浸锌	1	0	1	件	12.470	12.470	
305		T1-RF-TJ12	鐵件加工圖	热浸锌	1	0	1	件	17.901	17.901	
306		T1-RF-TJ37	鐵件加工圖	热浸锌	1	0	1	件	21.068	21.068	
307		T1-RF-TJ40	鐵件加工圖	热浸锌	1	0	1	件	4.444	4.444	
308		T3-RF-TJ5	鐵件加工圖	热浸锌	1	0	1	件	20.592	20.592	
309		T3-RF-TJ18	鐵件加工圖	热浸锌	1	0	1	件	8.615	8.615	
310		T3-RF-TJ16	鐵件加工圖	热浸锌	1	0	1	件	17.574	17.574	
311		T1-RF-TJ38	鐵件加工圖	热浸锌	1	0	1	件	1.916	1.916	
312		T1-RF-TJ42	鐵件加工圖	热浸锌	1	0	1	件	9.131	9.131	
313		T1-RF-TJ47	鐵件加工圖	热浸锌	1	0	1	件	28.971	28.971	
314		T2-RF-TJ46	鐵件加工圖	热浸锌	1	0	1	件	7.981	7.981	
315		T3-RF-TJ6	鐵件加工圖	热浸锌	1	0	1	件	2.085	2.085	
316		T3-RF-TJ8	鐵件加工圖	热浸锌	1	0	1	件	4.988	4.988	
317		T3-RF-TJ32	鐵件加工圖	热浸锌	1	0	1	件	12.065	12.065	
318		T3-RF-TJ37	鐵件加工圖	热浸锌	1	0	1	件	11.783	11.783	
319		T1-RF-TJ8	鐵件加工圖	热浸锌	1	0	1	件	23.024	23.024	
320		T1-RF-TJ45	鐵件加工圖	热浸锌	1	0	1	件	7.975	7.975	

 美特鋁質 有限公司 MIDI Aluminium Fabricator Ltd.	工程號:	J-856	計算:	LRA	日期:	24/10/2023	送呈:--
	地盤名稱:	天榮站	核對:		日期:		副本:
	地盤用鐵件BM表	項目類別:	幕牆鐵件	批准:		日期:	
	BM編號:	修改版次:		A/C Code:		鐵件總重量KG:	12144.42

序號	修改內容	鐵件圖號	图纸名稱	顏色	實用	後備	總數	單位	單件 (kg)	總重量 (kg)	備注
321		T3-RF-TJ7	鐵件加工圖	热浸锌	1	0	1	件	31.648	31.648	
322		T3-RF-TJ9	鐵件加工圖	热浸锌	1	0	1	件	11.780	11.780	
323		T3-RF-TJ30	鐵件加工圖	热浸锌	1	0	1	件	10.092	10.092	
324		T3-RF-TJ35	鐵件加工圖	热浸锌	1	0	1	件	12.067	12.067	
325		T3-RF-TJ36	鐵件加工圖	热浸锌	1	0	1	件	28.407	28.407	
326		T3-RF-TJ38	鐵件加工圖	热浸锌	1	0	1	件	11.363	11.363	
327		T2-RF-TJ16	鐵件加工圖	热浸锌	1	0	1	件	14.429	14.429	
328		T2-RF-TJ48	鐵件加工圖	热浸锌	1	0	1	件	29.506	29.506	
329		T2-RF-TJ8	鐵件加工圖	热浸锌	1	0	1	件	23.024	23.024	
330		T1-RF-TJ41	鐵件加工圖	热浸锌	1	0	1	件	7.254	7.254	
331		T1-RF-TJ46	鐵件加工圖	热浸锌	1	0	1	件	10.918	10.918	
332		T2-RF-TJ15	鐵件加工圖	热浸锌	1	0	1	件	19.231	19.231	
333		T2-RF-TJ47	鐵件加工圖	热浸锌	1	0	1	件	10.923	10.923	
334		T3-RF-TJ10	鐵件加工圖	热浸锌	1	0	1	件	16.272	16.272	
335		T3-RF-TJ31	鐵件加工圖	热浸锌	1	0	1	件	26.558	26.558	
336		T1-RF-TJ4	鐵件加工圖	热浸锌	1	0	1	件	12.856	12.856	
337		T2-RF-TJ4	鐵件加工圖	热浸锌	1	0	1	件	12.265	12.265	
338		T3-RF-TJ21b	鐵件加工圖	热浸锌	1	0	1	件	12.259	12.259	
339		T3-RF-TJ22b	鐵件加工圖	热浸锌	1	0	1	件	15.947	15.947	
340		T3-RF-TJ21d	鐵件加工圖	热浸锌	1	0	1	件	18.414	18.414	

 美特鋁質 有限公司 MIDI Aluminium Fabricator Ltd.	工程號:	J-856	計算:	LRA	日期:	24/10/2023	送呈:--	
	地盤名稱:	天榮站	核對:		日期:		副本:	
地盤用鐵件BM表		項目類別:	幕牆鐵件	批准:	日期:			
BM編號:		修改版次:		A/C Code:		鐵件總重量KG:	12144.42	此BM依據最新施工圖資料計算

序號	修改內容	鐵件圖號	图纸名稱	顏色	實用	後備	總數	單位	單件 (kg)	總重量 (kg)	備注
341		T3-RF-TJ22d	鐵件加工圖	热浸锌	1	0	1	件	23.954	23.954	
342		T3-RF-TJ21e	鐵件加工圖	热浸锌	1	0	1	件	18.414	18.414	
343		T3-RF-TJ22e	鐵件加工圖	热浸锌	1	0	1	件	23.954	23.954	
344		T2-RF-TJ42c	鐵件加工圖	热浸锌	1	0	1	件	9.566	9.566	
345		T1-RF-TJ17c	鐵件加工圖	热浸锌	1	0	1	件	5.974	5.974	
346		T3-RF-TJ23c	鐵件加工圖	热浸锌	1	0	1	件	20.287	20.287	
347		T1-RF-TJ34c	鐵件加工圖	热浸锌	1	0	1	件	6.103	6.103	
348		T2-RF-TJ18c	鐵件加工圖	热浸锌	1	0	1	件	5.597	5.597	
349		T2-RF-TJ44c	鐵件加工圖	热浸锌	1	0	1	件	5.675	5.675	
350		T1-RF-TJ1c	鐵件加工圖	热浸锌	1	0	1	件	7.651	7.651	
351		T1-RF-TJ10c	鐵件加工圖	热浸锌	1	0	1	件	10.371	10.371	
352		T2-RF-TJ9c	鐵件加工圖	热浸锌	1	0	1	件	7.839	7.839	
353		T1-RF-TJ35c	鐵件加工圖	热浸锌	1	0	1	件	7.651	7.651	
354		T2-RF-TJ49c	鐵件加工圖	热浸锌	1	0	1	件	7.741	7.741	
355		T2-RF-TJ17c	鐵件加工圖	热浸锌	1	0	1	件	7.839	7.839	
356		T1-RF-TJ9c	鐵件加工圖	热浸锌	1	0	1	件	7.651	7.651	
357		T2-RF-TJ1c	鐵件加工圖	热浸锌	1	0	1	件	10.371	10.371	
358		T1-RF-TJ48c	鐵件加工圖	热浸锌	1	0	1	件	7.839	7.839	
359		T2-RF-TJ10c	鐵件加工圖	热浸锌	1	0	1	件	7.651	7.651	
360		T1-RF-TJ15c	鐵件加工圖	热浸锌	1	0	1	件	8.498	8.498	

 美特鋁質 有限公司 MIDI Aluminium Fabricator Ltd.	工程號:	J-856	計算:	LRA	日期:	24/10/2023	送呈:--	
	地盤名稱:	天榮站	核對:		日期:		副本:	
地盤用鐵件BM表		項目類別:	幕牆鐵件	批准:	日期:			
BM編號:		修改版次:		A/C Code:		鐵件總重量KG:	12144.42	此BM依據最新施工圖資料計算

序號	修改內容	鐵件圖號	图纸名稱	顏色	實用	後備	總數	單位	單件 (kg)	總重量 (kg)	備注
361		T2-RF-TJ43c	鐵件加工圖	热浸锌	1	0	1	件	8.029	8.029	
362		T1-RF-TJ16c	鐵件加工圖	热浸锌	1	0	1	件	12.383	12.383	
363		T3-RF-TJ20a	鐵件加工圖	热浸锌	1	0	1	件	13.893	13.893	
364		T1-RF-TJ39a	鐵件加工圖	热浸锌	1	0	1	件	7.889	7.889	
365		T1-RF-TJ43a	鐵件加工圖	热浸锌	1	0	1	件	3.011	3.011	
366		T2-RF-TJ45a	鐵件加工圖	热浸锌	1	0	1	件	7.458	7.458	
367		T3-RF-TJ17a	鐵件加工圖	热浸锌	1	0	1	件	3.593	3.593	
368		T3-RF-TJ33a	鐵件加工圖	热浸锌	1	0	1	件	20.009	20.009	
369		T1-RF-TJ2a	鐵件加工圖	热浸锌	1	0	1	件	9.089	9.089	
370		T1-RF-TJ11a	鐵件加工圖	热浸锌	1	0	1	件	14.014	14.014	
371		T1-RF-TJ36a	鐵件加工圖	热浸锌	1	0	1	件	16.126	16.126	
372		T1-RF-TJ44a	鐵件加工圖	热浸锌	1	0	1	件	7.458	7.458	
373		T3-RF-TJ15a	鐵件加工圖	热浸锌	1	0	1	件	9.090	9.090	
374		T3-RF-TJ29a	鐵件加工圖	热浸锌	1	0	1	件	23.030	23.030	
375		T3-RF-TJ34a	鐵件加工圖	热浸锌	1	0	1	件	13.653	13.653	
376		T1-RF-TJ14a	鐵件加工圖	热浸锌	1	0	1	件	6.762	6.762	
377		T2-RF-TJ2a	鐵件加工圖	热浸锌	1	0	1	件	11.078	11.078	
378		T2-RF-TJ11a	鐵件加工圖	热浸锌	1	0	1	件	14.154	14.154	
379		T1-RF-TJ13a	鐵件加工圖	热浸锌	1	0	1	件	6.932	6.932	
380		T2-RF-TJ14a	鐵件加工圖	热浸锌	1	0	1	件	7.739	7.739	

		工程號:	J-856	計算:	LRA	日期:	24/10/2023		送呈:--		
		地盤名稱:	天榮站	核對:		日期:			副本:		
地盤用鐵件BM表		項目類別:	幕牆鐵件	批准:		日期:					
BM編號:		修改版次:		A/C Code:		鐵件總重量KG:		12144.42	此BM依據最新施工圖資料計算		
序號	修改內容	鐵件圖號	图纸名稱	顏色	實用	後備	總數	單位	單件 (kg)	總重量 (kg)	備注
381		T3-RF-TJ11a	鐵件加工圖	热浸锌	1	0	1	件	1.531	1.531	
382		T2-RF-TJ12a	鐵件加工圖	热浸锌	1	0	1	件	11.566	11.566	
383		T3-RF-TJ19a	鐵件加工圖	热浸锌	1	0	1	件	12.795	12.795	
384		T3-RF-TJ39a	鐵件加工圖	热浸锌	1	0	1	件	17.439	17.439	
385		T2-RF-TJ3a	鐵件加工圖	热浸锌	1	0	1	件	7.840	7.840	
386		T2-RF-TJ13a	鐵件加工圖	热浸锌	1	0	1	件	6.370	6.370	
387		T1-RF-TJ3a	鐵件加工圖	热浸锌	1	0	1	件	7.810	7.810	
388		T1-RF-TJ12a	鐵件加工圖	热浸锌	1	0	1	件	11.426	11.426	
389		T1-RF-TJ37a	鐵件加工圖	热浸锌	1	0	1	件	13.535	13.535	
390		T1-RF-TJ40a	鐵件加工圖	热浸锌	1	0	1	件	2.467	2.467	
391		T3-RF-TJ5a	鐵件加工圖	热浸锌	1	0	1	件	13.217	13.217	
392		T3-RF-TJ18a	鐵件加工圖	热浸锌	1	0	1	件	5.244	5.244	
393		T3-RF-TJ16a	鐵件加工圖	热浸锌	1	0	1	件	12.683	12.683	
394		T1-RF-TJ38a	鐵件加工圖	热浸锌	1	0	1	件	1.276	1.276	
395		T1-RF-TJ42a	鐵件加工圖	热浸锌	1	0	1	件	6.079	6.079	
396		T1-RF-TJ47a	鐵件加工圖	热浸锌	1	0	1	件	19.287	19.287	
397		T2-RF-TJ46a	鐵件加工圖	热浸锌	1	0	1	件	5.313	5.313	
398		T3-RF-TJ6a	鐵件加工圖	热浸锌	1	0	1	件	1.388	1.388	
399		T3-RF-TJ8a	鐵件加工圖	热浸锌	1	0	1	件	3.321	3.321	
400		T3-RF-TJ32a	鐵件加工圖	热浸锌	1	0	1	件	8.032	8.032	

	工程號:	J-856	計算:	LRA	日期:	24/10/2023	送呈:--	
	地盤名稱:	天榮站	核對:		日期:		副本:	
地盤用鐵件BM表		項目類別:	幕牆鐵件	批准:	日期:			
BM編號:		修改版次:		A/C Code:		鐵件總重量KG:	12144.42	此BM依據最新施工圖資料計算

序號	修改內容	鐵件圖號	图纸名稱	顏色	實用	後備	總數	單位	單件 (kg)	總重量 (kg)	備注
401		T3-RF-TJ37a	鐵件加工圖	热浸锌	1	0	1	件	7.844	7.844	
402		T1-RF-TJ8a	鐵件加工圖	热浸锌	1	0	1	件	15.346	15.346	
403		T1-RF-TJ45a	鐵件加工圖	热浸锌	1	0	1	件	5.310	5.310	
404		T3-RF-TJ7a	鐵件加工圖	热浸锌	1	0	1	件	21.069	21.069	
405		T3-RF-TJ9a	鐵件加工圖	热浸锌	1	0	1	件	7.842	7.842	
406		T3-RF-TJ30a	鐵件加工圖	热浸锌	1	0	1	件	6.718	6.718	
407		T3-RF-TJ35a	鐵件加工圖	热浸锌	1	0	1	件	8.034	8.034	
408		T3-RF-TJ36a	鐵件加工圖	热浸锌	1	0	1	件	18.912	18.912	
409		T3-RF-TJ38a	鐵件加工圖	热浸锌	1	0	1	件	7.565	7.565	
410		T2-RF-TJ16a	鐵件加工圖	热浸锌	1	0	1	件	9.624	9.624	
411		T2-RF-TJ48a	鐵件加工圖	热浸锌	1	0	1	件	19.661	19.661	
412		T2-RF-TJ8a	鐵件加工圖	热浸锌	1	0	1	件	15.346	15.346	
413		T1-RF-TJ41a	鐵件加工圖	热浸锌	1	0	1	件	3.846	3.846	
414		T1-RF-TJ46a	鐵件加工圖	热浸锌	1	0	1	件	6.285	6.285	
415		T2-RF-TJ15a	鐵件加工圖	热浸锌	1	0	1	件	11.820	11.820	
416		T2-RF-TJ47a	鐵件加工圖	热浸锌	1	0	1	件	6.289	6.289	
417		T3-RF-TJ10a	鐵件加工圖	热浸锌	1	0	1	件	9.850	9.850	
418		T3-RF-TJ31a	鐵件加工圖	热浸锌	1	0	1	件	16.698	16.698	
419		T1-RF-TJ4a	鐵件加工圖	热浸锌	1	0	1	件	8.559	8.559	
420		T12-RF-TJ4a	鐵件加工圖	热浸锌	1	0	1	件	8.165	8.165	

 美特鋁質 有限公司 MIDI Aluminium Fabricator Ltd.	工程號:	J-856	計算:	LRA	日期:	24/10/2023	送呈:--	
	地盤名稱:	天榮站	核對:		日期:		副本:	
地盤用鐵件BM表		項目類別:	幕牆鐵件	批准:	日期:			
BM編號:		修改版次:		A/C Code:		鐵件總重量KG:	12144.42	此BM依據最新施工圖資料計算

序號	修改內容	鐵件圖號	图纸名稱	顏色	實用	後備	總數	單位	單件 (kg)	總重量 (kg)	備注
421		T2-RF-TJ19	鐵件加工圖	热浸锌	1	0	1	件	29.846	29.846	
422		T3-RF-TJ24	鐵件加工圖	热浸锌	1	0	1	件	22.271	22.271	
423		T3-RF-TJ28	鐵件加工圖	热浸锌	1	0	1	件	18.298	18.298	
424		T1-RF-TJ21	鐵件加工圖	热浸锌	1	0	1	件	10.246	10.246	
425		T1-RF-TJ33	鐵件加工圖	热浸锌	1	0	1	件	36.956	36.956	
426		T2-RF-TJ20	鐵件加工圖	热浸锌	1	0	1	件	27.290	27.290	
427		T3-RF-TJ51/1	鐵件加工圖	热浸锌	1	0	1	件	17.063	17.063	
428		T1-RF-TJ18	鐵件加工圖	热浸锌	1	0	1	件	36.948	36.948	
429		T1-RF-TJ32/1	鐵件加工圖	热浸锌	1	0	1	件	15.359	15.359	
430		T2-RF-TJ23	鐵件加工圖	热浸锌	1	0	1	件	9.867	9.867	
431		T3-RF-TJ47/1	鐵件加工圖	热浸锌	1	0	1	件	8.730	8.730	
432		T3-RF-TJ4	鐵件加工圖	热浸锌	1	0	1	件	13.010	13.010	
433		T3-RF-TJ27	鐵件加工圖	热浸锌	1	0	1	件	22.896	22.896	
434		T3-RF-TJ42	鐵件加工圖	热浸锌	1	0	1	件	5.435	5.435	
435		T3-RF-TJ1	鐵件加工圖	热浸锌	1	0	1	件	13.654	13.654	
436		T3-RF-TJ40	鐵件加工圖	热浸锌	1	0	1	件	25.502	25.502	
437		T3-RF-TJ50/1	鐵件加工圖	热浸锌	1	0	1	件	15.681	15.681	
438		T1-RF-TJ20	鐵件加工圖	热浸锌	1	0	1	件	21.741	21.741	
439		T3-RF-TJ2	鐵件加工圖	热浸锌	1	0	1	件	3.939	3.939	
440		T3-RF-TJ49/1	鐵件加工圖	热浸锌	1	0	1	件	3.939	3.939	

 美特鋁質 有限公司 MIDI Aluminium Fabricator Ltd.	工程號:	J-856	計算:	LRA	日期:	24/10/2023	送呈:--	
	地盤名稱:	天榮站	核對:		日期:		副本:	
地盤用鐵件BM表		項目類別:	幕牆鐵件	批准:	日期:			
BM編號:		修改版次:		A/C Code:		鐵件總重量KG:	12144.42	此BM依據最新施工圖資料計算

序號	修改內容	鐵件圖號	图纸名稱	顏色	實用	後備	總數	單位	單件 (kg)	總重量 (kg)	備注
441		T2-RF-TJ21	鐵件加工圖	热浸锌	1	0	1	件	6.969	6.969	
442		T1-RF-TJ19	鐵件加工圖	热浸锌	1	0	1	件	5.083	5.083	
443		T2-RF-TJ22	鐵件加工圖	热浸锌	1	0	1	件	14.544	14.544	
444		T3-RF-TJ3	鐵件加工圖	热浸锌	1	0	1	件	15.681	15.681	
445		T3-RF-TJ48/1	鐵件加工圖	热浸锌	1	0	1	件	14.355	14.355	
446		T3-RF-TJ25	鐵件加工圖	热浸锌	1	0	1	件	8.295	8.295	
447		T3-RF-TJ26	鐵件加工圖	热浸锌	1	0	1	件	21.741	21.741	
448		T3-RF-TJ41	鐵件加工圖	热浸锌	1	0	1	件	6.401	6.401	
449		T3-RF-TJ20b	鐵件加工圖	热浸锌	1	0	1	件	19.938	19.938	
450		T1-RF-TJ39b	鐵件加工圖	热浸锌	1	0	1	件	10.649	10.649	
451		T1-RF-TJ43b	鐵件加工圖	热浸锌	1	0	1	件	3.648	3.648	
452		T2-RF-TJ45b	鐵件加工圖	热浸锌	1	0	1	件	10.030	10.030	
453		T3-RF-TJ17b	鐵件加工圖	热浸锌	1	0	1	件	4.483	4.483	
454		T3-RF-TJ33b	鐵件加工圖	热浸锌	1	0	1	件	28.043	28.043	
455		T1-RF-TJ2b	鐵件加工圖	热浸锌	1	0	1	件	12.371	12.371	
456		T1-RF-TJ11b	鐵件加工圖	热浸锌	1	0	1	件	19.439	19.439	
457		T1-RF-TJ36b	鐵件加工圖	热浸锌	1	0	1	件	22.471	22.471	
458		T1-RF-TJ44b	鐵件加工圖	热浸锌	1	0	1	件	10.030	10.030	
459		T3-RF-TJ15b	鐵件加工圖	热浸锌	1	0	1	件	12.372	12.372	
460		T3-RF-TJ29b	鐵件加工圖	热浸锌	1	0	1	件	32.378	32.378	

 美特鋁質 有限公司 MIDI Aluminium Fabricator Ltd.		工程號:	J-856	計算:	LRA	日期:	24/10/2023		送呈:--		
		地盤名稱:	天榮站	核對:		日期:			副本:		
地盤用鐵件BM表		項目類別:	幕牆鐵件	批准:		日期:					
BM編號:		修改版次:		A/C Code:		鐵件總重量KG:		12144.42	此BM依據最新施工圖資料計算		
序號	修改內容	鐵件圖號	图纸名稱	顏色	實用	後備	總數	單位	單件 (kg)	總重量 (kg)	備注
461		T3-RF-TJ34b	鐵件加工圖	热浸锌	1	0	1	件	18.921	18.921	
462		T1-RF-TJ14b	鐵件加工圖	热浸锌	1	0	1	件	9.032	9.032	
463		T2-RF-TJ2b	鐵件加工圖	热浸锌	1	0	1	件	15.225	15.225	
464		T2-RF-TJ11b	鐵件加工圖	热浸锌	1	0	1	件	19.641	19.641	
465		T1-RF-TJ13b	鐵件加工圖	热浸锌	1	0	1	件	10.568	10.568	
466		T2-RF-TJ14b	鐵件加工圖	热浸锌	1	0	1	件	11.726	11.726	
467		T3-RF-TJ11b	鐵件加工圖	热浸锌	1	0	1	件	2.816	2.816	
468		T2-RF-TJ12b	鐵件加工圖	热浸锌	1	0	1	件	17.219	17.219	
469		T3-RF-TJ19b	鐵件加工圖	热浸锌	1	0	1	件	18.982	18.982	
470		T3-RF-TJ39b	鐵件加工圖	热浸锌	1	0	1	件	25.647	25.647	
471		T2-RF-TJ3b	鐵件加工圖	热浸锌	1	0	1	件	11.871	11.871	
472		T2-RF-TJ13a	鐵件加工圖	热浸锌	1	0	1	件	9.760	9.760	
473		T1-RF-TJ3a	鐵件加工圖	热浸锌	1	0	1	件	11.828	11.828	
474		T1-RF-TJ12a	鐵件加工圖	热浸锌	1	0	1	件	17.017	17.017	
475		T1-RF-TJ37a	鐵件加工圖	热浸锌	1	0	1	件	20.043	20.043	
476		T1-RF-TJ40a	鐵件加工圖	热浸锌	1	0	1	件	4.160	4.160	
477		T3-RF-TJ5a	鐵件加工圖	热浸锌	1	0	1	件	19.588	19.588	
478		T3-RF-TJ18a	鐵件加工圖	热浸锌	1	0	1	件	8.145	8.145	
479		T3-RF-TJ16b	鐵件加工圖	热浸锌	1	0	1	件	16.855	16.855	
480		T1-RF-TJ38b	鐵件加工圖	热浸锌	1	0	1	件	1.777	1.777	

 美特鋁質 有限公司 MIDI Aluminium Fabricator Ltd.	工程號:	J-856	計算:	LRA	日期:	24/10/2023	送呈:--	
	地盤名稱:	天榮站	核對:		日期:		副本:	
地盤用鐵件BM表		項目類別:	幕牆鐵件	批准:	日期:			
BM編號:		修改版次:		A/C Code:		鐵件總重量KG:	12144.42	此BM依據最新施工圖資料計算

序號	修改內容	鐵件圖號	图纸名稱	顏色	實用	後備	總數	單位	單件 (kg)	總重量 (kg)	備注
481		T1-RF-TJ42b	鐵件加工圖	热浸锌	1	0	1	件	8.670	8.670	
482		T1-RF-TJ47b	鐵件加工圖	热浸锌	1	0	1	件	27.626	27.626	
483		T2-RF-TJ46b	鐵件加工圖	热浸锌	1	0	1	件	7.571	7.571	
484		T3-RF-TJ6b	鐵件加工圖	热浸锌	1	0	1	件	1.939	1.939	
485		T3-RF-TJ8b	鐵件加工圖	热浸锌	1	0	1	件	4.712	4.712	
486		T3-RF-TJ32b	鐵件加工圖	热浸锌	1	0	1	件	11.473	11.473	
487		T3-RF-TJ37b	鐵件加工圖	热浸锌	1	0	1	件	11.204	11.204	
488		T1-RF-TJ8b	鐵件加工圖	热浸锌	1	0	1	件	21.970	21.970	
489		T1-RF-TJ45b	鐵件加工圖	热浸锌	1	0	1	件	7.566	7.566	
490		T3-RF-TJ7b	鐵件加工圖	热浸锌	1	0	1	件	30.183	30.183	
491		T3-RF-TJ9b	鐵件加工圖	热浸锌	1	0	1	件	11.201	11.201	
492		T3-RF-TJ30b	鐵件加工圖	热浸锌	1	0	1	件	9.588	9.588	
493		T3-RF-TJ35b	鐵件加工圖	热浸锌	1	0	1	件	11.476	11.476	
494		T3-RF-TJ36b	鐵件加工圖	热浸锌	1	0	1	件	27.087	27.087	
495		T3-RF-TJ38b	鐵件加工圖	热浸锌	1	0	1	件	10.803	10.803	
496		T2-RF-TJ16b	鐵件加工圖	热浸锌	1	0	1	件	13.758	13.758	
497		T2-RF-TJ48b	鐵件加工圖	热浸锌	1	0	1	件	28.163	28.163	
498		T2-RF-TJ8b	鐵件加工圖	热浸锌	1	0	1	件	21.970	21.970	
499		T1-RF-TJ41b	鐵件加工圖	热浸锌	1	0	1	件	6.758	6.758	
500		T1-RF-TJ46b	鐵件加工圖	热浸锌	1	0	1	件	10.259	10.259	

 美特鋁質 有限公司 MIDI Aluminium Fabricator Ltd.		工程號:	J-856	計算:	LRA	日期:	24/10/2023		送呈:--		
		地盤名稱:	天榮站	核對:		日期:			副本:		
地盤用鐵件BM表		項目類別:	幕牆鐵件	批准:		日期:					
BM編號:		修改版次:		A/C Code:		鐵件總重量KG:		12144.42	此BM依據最新施工圖資料計算		
序號	修改內容	鐵件圖號	图纸名稱	顏色	實用	後備	總數	單位	單件 (kg)	總重量 (kg)	備注
501		T2-RF-TJ15b	鐵件加工圖	热浸鋅	1	0	1	件	18.202	18.202	
502		T2-RF-TJ47b	鐵件加工圖	热浸鋅	1	0	1	件	10.264	10.264	
503		T3-RF-TJ10b	鐵件加工圖	热浸鋅	1	0	1	件	15.374	15.374	
504		T3-RF-TJ31b	鐵件加工圖	热浸鋅	1	0	1	件	25.202	25.202	
505		J860-GW-TM1	鐵件加工圖	热浸鋅	11	0	11	件	3.391	37.303	
506		J860-GW-TM2	鐵件加工圖	热浸鋅	11	0	11	件	0.945	10.397	
507		J860-GW-TM3	鐵件加工圖	热浸鋅	180	0	180	件	1.127	202.907	
508		J860-GW-TM4	鐵件加工圖	热浸鋅	11	0	11	件	3.784	41.621	
509		J860-GW-TM5	鐵件加工圖	热浸鋅	38	0	38	件	3.784	143.781	
510		J860-GW-TM7	鐵件加工圖	热浸鋅	4	0	4	件	3.299	13.194	
511		J860-GW-TM8	鐵件加工圖	热浸鋅	35	0	35	件	1.127	39.454	
512		J860-GW-TM9	鐵件加工圖	热浸鋅	35	0	35	件	1.127	39.454	
513		J860-GW-TM10	鐵件加工圖	热浸鋅	70	0	70	件	1.127	78.908	
514		J860-GW-TM11	鐵件加工圖	热浸鋅	540	0	540	件	1.127	608.720	
515		J860-GW-TM12	鐵件加工圖	热浸鋅	245	0	245	件	3.244	794.687	
516		J860-GW-TM13	鐵件加工圖	热浸鋅	1	0	1	件	3.244	3.244	
517		J860-GW-TM14	鐵件加工圖	热浸鋅	2	0	2	件	3.784	7.567	
518		J860-GW-TM15	鐵件加工圖	热浸鋅	245	0	245	件	1.127	276.179	
519		J860-GW-HB1	鐵件加工圖	热浸鋅	3	0	3	件	56.756	170.267	後備鐵件
520		J860-GW-HB2	鐵件加工圖	热浸鋅	5	0	5	件	16.909	84.545	後備鐵件

 美特鋁質 有限公司 MIDI Aluminium Fabricator Ltd.		工程號:	J-856	計算:	LRA	日期:	24/10/2023		送呈:--		
		地盤名稱:	天榮站	核對:		日期:			副本:		
地盤用鐵件BM表		項目類別:	幕牆鐵件	批准:		日期:					
BM編號:		修改版次:		A/C Code:		鐵件總重量KG:		12144.42	此BM依據最新施工圖資料計算		
序號	修改內容	鐵件圖號	图纸名稱	顏色	實用	後備	總數	單位	單件 (kg)	總重量 (kg)	備注
521		J860-GW-HB3	鐵件加工圖	热浸锌	5	0	5	件	11.257	56.285	後備鐵件
522		J860-GW-HB4	鐵件加工圖	热浸锌	2	0	2	件	22.726	45.452	後備鐵件
523		J860-GW-HB5	鐵件加工圖	热浸锌	2	0	2	件	16.155	32.311	後備鐵件
					合計:		1949	件	合共:	12144.421	KG

圖則登記表 DRAWING REGISTER									
工程名稱 Project Title: 天榮站					接收日期 Receiving Date (適用於客戶圖則)				
工程編號 Project No: J-856					年				
分發予 Distributed To					月				
					日				
					發出日期 Issued Date				
					年				
					23				
					10				
					日				
					25.				
圖則編號 Drg. No.	圖則名稱 Drawing Title	修訂編號 Revision No.							
T2-4003-TJ4	鐵件加工圖	-							
T2-4004-TJ2	鐵件加工圖	-							
T2-4004-TJ3	鐵件加工圖	-							
T2-4004-TJ4	鐵件加工圖	-							
T2-4004-TJ5	鐵件加工圖	-							
T2-4003-TJ4a	鐵件加工圖	-							
T2-4004-TJ2a	鐵件加工圖	-							
T2-4004-TJ3a	鐵件加工圖	-							
T2-4004-TJ4a	鐵件加工圖	-							
T2-4004-TJ5a	鐵件加工圖	-							
T2-4004-TJ5/1	鐵件加工圖	-							
T2-4004-TJ5/2	鐵件加工圖	-							
T2-4004-TJ7	鐵件加工圖	-							
T2-4004-TJ8	鐵件加工圖	-							
T2-4003-TJ4b	鐵件加工圖	-							
T2-4004-TJ2b	鐵件加工圖	-							
T2-4004-TJ3b	鐵件加工圖	-							
T2-4004-TJ4b	鐵件加工圖	-							
T2-4004-TJ5b	鐵件加工圖	-							
T2-4004-TJ5/1a	鐵件加工圖	-							
T2-4004-TJ5/2a	鐵件加工圖	-							
T2-4004-TJ7a	鐵件加工圖	-							
T2-4004-TJ8a	鐵件加工圖	-							
T3-4005-TJ1	鐵件加工圖	-							
T3-4005-TJ6	鐵件加工圖	-							
T3-4005-TJ7	鐵件加工圖	-							
T3-4005-TJ8	鐵件加工圖	-							
T3-4005-TJ2	鐵件加工圖	-							
T3-4005-TJ5	鐵件加工圖	-							
T3-4005-TJ11	鐵件加工圖	-							
T3-4005-TJ11a	鐵件加工圖	-							
T3-4005-TJ12	鐵件加工圖	-							

圖則登記表
DRAWING REGISTER

接收日期 Receiving Date (適用於客戶圖則)	
工程名稱 Project Title: 天榮站	年
	月
工程編號 Project No: J-856	日
發出日期 Issued Date	
分發予 Distributed To	年
	月
	日
圖則編號 Drg. No.	修訂編號 Revision No.
T3-4005-TJ13	-
T3-4005-TJ14	-
T3-4005-TJ16	-
T3-4005-TJ17	-
T3-4005-TJ18	-
T3-4005-TJ19	-
T3-4005-TJ20	-
T3-4006-TJ3	-
T3-4005-TJ14a	-
T3-4005-TJ16a	-
T3-4006-TJ3a	-
T3-4005-TJ1a	-
T3-4005-TJ6a	-
T3-4005-TJ7a	-
T3-4005-TJ8a	-
T3-4005-TJ2a	-
T3-4005-TJ5a	-
T3-4005-TJ11b	-
T3-4005-TJ12a	-
T3-4005-TJ13a	-
T3-4005-TJ14b	-
T3-4005-TJ16b	-
T3-4005-TJ17a	-
T3-4005-TJ18a	-
T3-4005-TJ19a	-
T3-4005-TJ20a	-
T3-4006-TJ3b	-
T1-4001-TJ2	-
T1-4001-TJ3	-
T1-4001-TJ4	-
T1-4001-TJ5	-
T1-4001-TJ11	-

圖則登記表 DRAWING REGISTER										
工程名稱 Project Title: 天榮站					接收日期 Receiving Date (適用於客戶圖則)					
工程編號 Project No: J-856					年					
分發予 Distributed To					月					
					日					
					發出日期 Issued Date					年
					月	10				
					日	25.				
					修訂編號 Revision No.					-
圖則編號 Drg. No.	圖則名稱 Drawing Title				-					
T1-4001-TJ14	鐵件加工圖				-					
T1-4001-TJ2a	鐵件加工圖				-					
T1-4001-TJ3a	鐵件加工圖				-					
T1-4001-TJ5/1	鐵件加工圖				-					
T1-4001-TJ6	鐵件加工圖				-					
T1-4001-TJ7	鐵件加工圖				-					
T1-4001-TJ8	鐵件加工圖				-					
T1-4001-TJ9	鐵件加工圖				-					
T1-4001-TJ10	鐵件加工圖				-					
T1-4001-TJ14a	鐵件加工圖				-					
T1-4002-TJ2	鐵件加工圖				-					
T1-4002-TJ3	鐵件加工圖				-					
T1-4002-TJ5	鐵件加工圖				-					
T1-4002-TJ6	鐵件加工圖				-					
T1-4001-TJ2b	鐵件加工圖				-					
T1-4001-TJ3b	鐵件加工圖				-					
T1-4001-TJ4a	鐵件加工圖				-					
T1-4001-TJ5a	鐵件加工圖				-					
T1-4001-TJ5/1a	鐵件加工圖				-					
T1-4001-TJ6a	鐵件加工圖				-					
T1-4001-TJ7a	鐵件加工圖				-					
T1-4001-TJ8a	鐵件加工圖				-					
T1-4001-TJ9a	鐵件加工圖				-					
T1-4001-TJ10a	鐵件加工圖				-					
T1-4001-TJ11a	鐵件加工圖				-					
T1-4001-TJ14b	鐵件加工圖				-					
T1-4002-TJ2a	鐵件加工圖				-					
T1-4002-TJ3a	鐵件加工圖				-					
T1-4002-TJ5a	鐵件加工圖				-					
T1-4002-TJ6a	鐵件加工圖				-					
T3-RF-TJ21	鐵件加工圖				-					
T3-RF-TJ21a	鐵件加工圖				-					

圖則登記表 DRAWING REGISTER									
工程名稱 Project Title: 天榮站					接收日期 Receiving Date (適用於客戶圖則)				
工程編號 Project No: J-856					年 月 日				
分發予 Distributed To					發出日期 Issued Date				
					年 月 日				
					23				
					10				
					25.				
圖則編號 Drg. No.	圖則名稱 Drawing Title	修訂編號 Revision No.							
T1-RF-TJ16a	鐵件加工圖	-							
T2-RF-TJ42b	鐵件加工圖	-							
T1-RF-TJ34b	鐵件加工圖	-							
T2-RF-TJ44b	鐵件加工圖	-							
T1-RF-TJ1b	鐵件加工圖	-							
T1-RF-TJ9b	鐵件加工圖	-							
T1-RF-TJ16b	鐵件加工圖	-							
T1-RF-TJ32	鐵件加工圖	-							
T1-RF-TJ21/1	鐵件加工圖	-							
T3-RF-TJ50	鐵件加工圖	-							
T3-RF-TJ47	鐵件加工圖	-							
T3-RF-TJ48	鐵件加工圖	-							
T1-RF-TJ32a	鐵件加工圖	-							
T1-RF-TJ21/1a	鐵件加工圖	-							
T3-RF-TJ50a	鐵件加工圖	-							
T3-RF-TJ47a	鐵件加工圖	-							
T3-RF-TJ48a	鐵件加工圖	-							
T3-RF-TJ20	鐵件加工圖	-							
T1-RF-TJ39	鐵件加工圖	-							
T1-RF-TJ44	鐵件加工圖	-							
T1-RF-TJ13	鐵件加工圖	-							
T2-RF-TJ13	鐵件加工圖	-							
T3-RF-TJ16	鐵件加工圖	-							
T1-RF-TJ38	鐵件加工圖	-							
T1-RF-TJ45	鐵件加工圖	-							
T1-RF-TJ41	鐵件加工圖	-							
T1-RF-TJ4	鐵件加工圖	-							
T2-RF-TJ4	鐵件加工圖	-							
T3-RF-TJ21b	鐵件加工圖	-							
T3-RF-TJ21d	鐵件加工圖	-							
T3-RF-TJ21e	鐵件加工圖	-							
T2-RF-TJ42c	鐵件加工圖	-							

圖則登記表
DRAWING REGISTER

接收日期 Receiving Date (適用於客戶圖則)	
工程名稱 Project Title: 天榮站	年
	月
工程編號 Project No: J-856	日
發出日期 Issued Date	
分發予 Distributed To	年
	月
	日
圖則編號 Drg. No.	修訂編號 Revision No.
圖則名稱 Drawing Title	
T1-RF-TJ34c	鐵件加工圖
T2-RF-TJ44c	鐵件加工圖
T1-RF-TJ1c	鐵件加工圖
T1-RF-TJ9c	鐵件加工圖
T1-RF-TJ16c	鐵件加工圖
T3-RF-TJ20a	鐵件加工圖
T1-RF-TJ39a	鐵件加工圖
T1-RF-TJ44a	鐵件加工圖
T1-RF-TJ13a	鐵件加工圖
T2-RF-TJ13a	鐵件加工圖
T3-RF-TJ16a	鐵件加工圖
T1-RF-TJ38a	鐵件加工圖
T1-RF-TJ45a	鐵件加工圖
T1-RF-TJ41a	鐵件加工圖
T1-RF-TJ4a	鐵件加工圖
T2-RF-TJ4a	鐵件加工圖
T2-RF-TJ19	鐵件加工圖
T1-RF-TJ21	鐵件加工圖
T1-RF-TJ18	鐵件加工圖
T3-RF-TJ4	鐵件加工圖
T3-RF-TJ1	鐵件加工圖
T3-RF-TJ50/1	鐵件加工圖
T1-RF-TJ20	鐵件加工圖
T1-RF-TJ19	鐵件加工圖
T3-RF-TJ25	鐵件加工圖
T3-RF-TJ20b	鐵件加工圖
T1-RF-TJ39b	鐵件加工圖
T1-RF-TJ44b	鐵件加工圖
T1-RF-TJ13b	鐵件加工圖
T2-RF-TJ13b	鐵件加工圖
T3-RF-TJ16b	鐵件加工圖
T1-RF-TJ38b	鐵件加工圖

圖則登記表 DRAWING REGISTER										
工程名稱 Project Title: 天榮站					接收日期 Receiving Date (適用於客戶圖則)					
工程編號 Project No: J-856					年					
分發予 Distributed To					月					
					日					
					發出日期 Issued Date					
					年	23				
					月	10				
					日	25.				
圖則編號 Drg. No.	圖則名稱 Drawing Title				修訂編號 Revision No.					
T1-RF-TJ45b	鐵件加工圖				-					
T1-RF-TJ41b	鐵件加工圖				-					
T1-RF-TJ4b	鐵件加工圖				-					
T2-RF-TJ4b	鐵件加工圖				-					
J860-GW-TM1	鐵件加工圖				-					
J860-GW-TM2	鐵件加工圖				-					
J860-GW-TM3	鐵件加工圖				-					
J860-GW-TM4	鐵件加工圖				-					
J860-GW-TM5	鐵件加工圖				-					
J860-GW-TM7	鐵件加工圖				-					
J860-GW-TM8	鐵件加工圖				-					
J860-GW-TM9	鐵件加工圖				-					
J860-GW-TM10	鐵件加工圖				-					
J860-GW-TM11	鐵件加工圖				-					
J860-GW-TM12	鐵件加工圖				-					
J860-GW-TM13	鐵件加工圖				-					
J860-GW-TM14	鐵件加工圖				-					
J860-GW-TM15	鐵件加工圖				-					
J860-GW-HB1	后备鐵件加工圖				-					
J860-GW-HB2	后备鐵件加工圖				-					
J860-GW-HB3	后备鐵件加工圖				-					
J860-GW-HB4	后备鐵件加工圖				-					
J860-GW-HB5	后备鐵件加工圖				-					
856-LP1	安裝位置圖				-					
856-LP2	安裝位置圖				-					
856-LP3	安裝位置圖				-					
856-LP4	安裝位置圖				-					
856-LP5	安裝位置圖				-					
856-LP6	安裝位置圖				-					



工程號 J856 地盤 天榮站

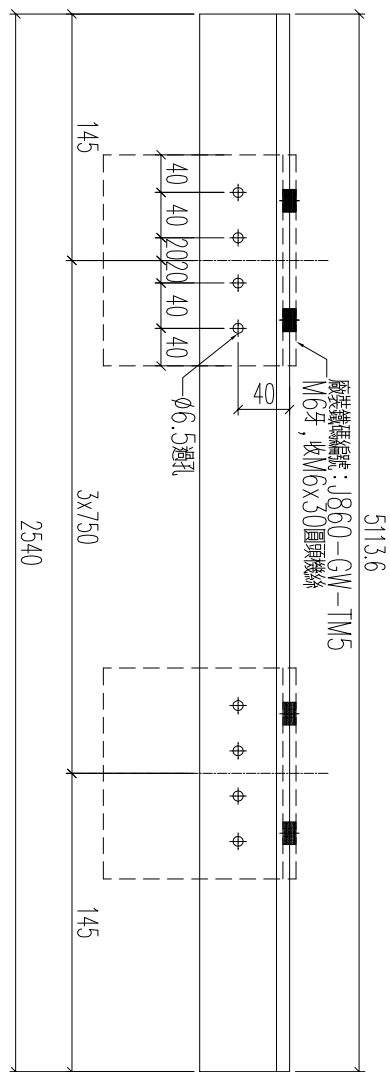
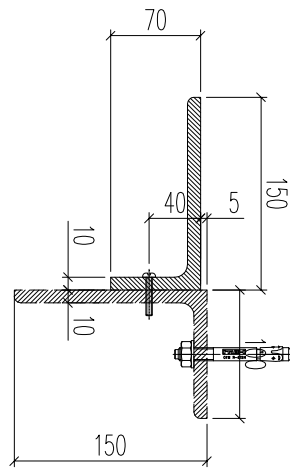

數量: 1支

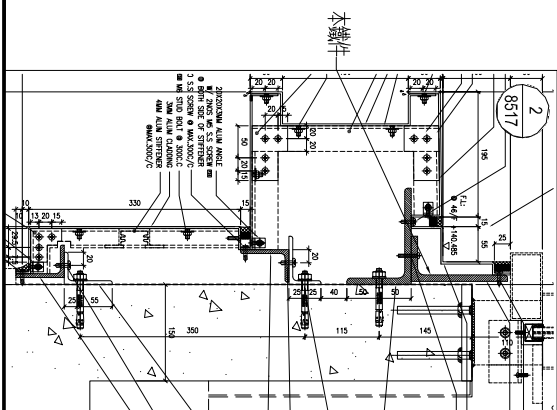

名稱	鐵件加工圖	制圖	林仁安	2023.10.24	修改		
材料	150x100x10mm鐵角	復核			日期		
顏色	熱浸鋅	批准			圖號	T2-4003-TJ4	

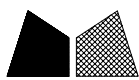

工程號	J856	地盤	天榮站
-----	------	----	-----

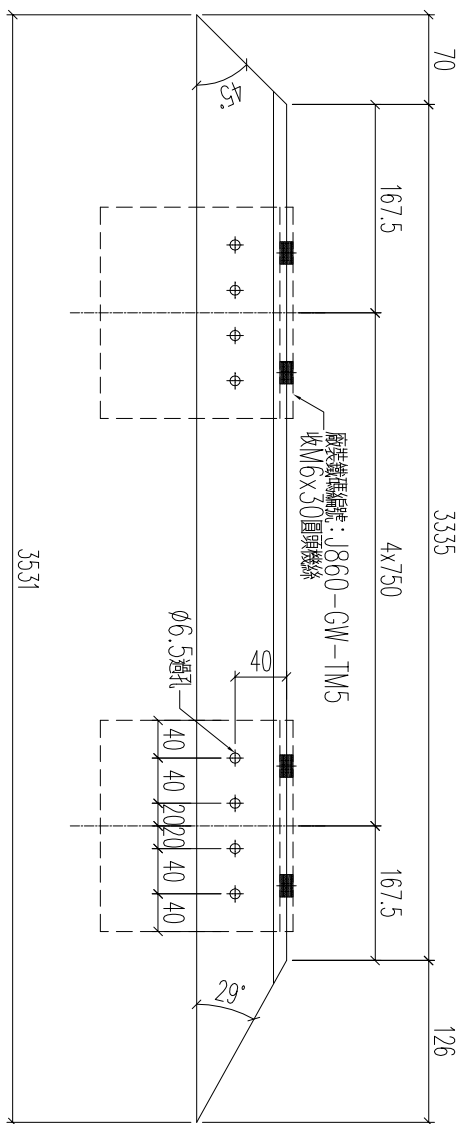
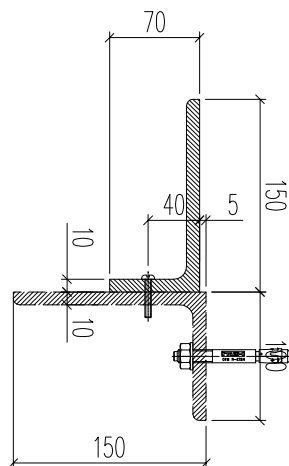

數量: 1支

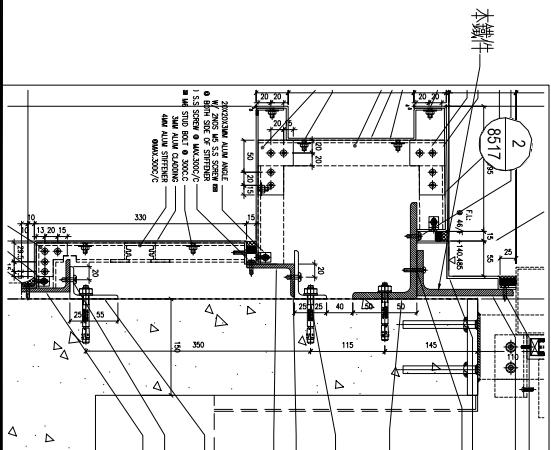

名稱	鐵件加工圖	制圖	林仁安	2023.10.24	修改		
材料	150x100x10mm鐵角	復核			日期		
顏色	熱浸鋅	批准			圖號	T2-4004-TJ2	

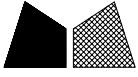

美特鋁質有限公司
MIDI Aluminium Fabricator Ltd.

工程號	J856	地盤	天榮站
-----	------	----	-----

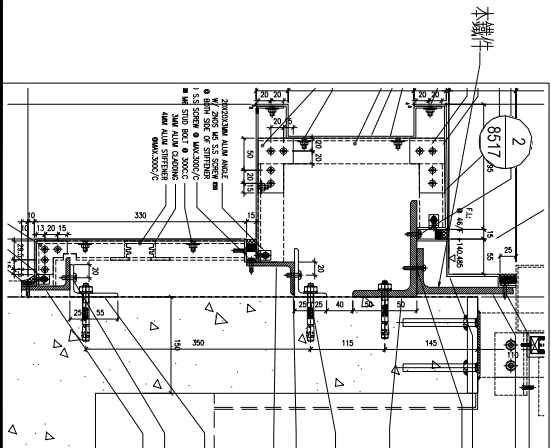
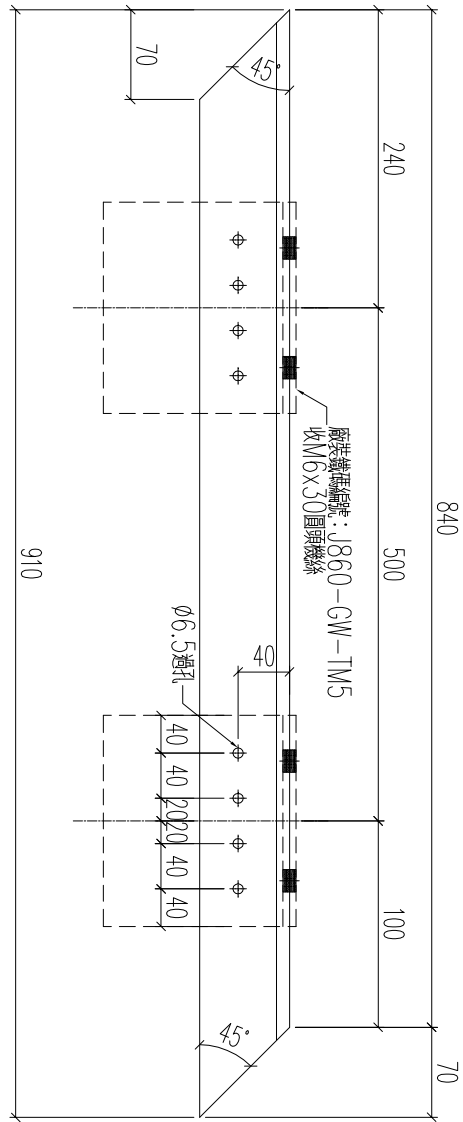
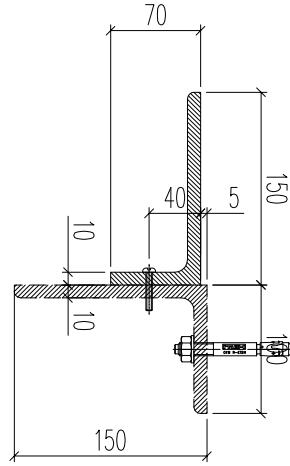

數量: 1支

名稱	鐵件加工圖	制圖	林仁安	2023.10.24	修改		
材料	150x100x10mm鐵角	復核			日期		
顏色	熱浸鋅	批准			圖號	T2-4004-TJ3	



美特鋁質 有限公司
MIDI Aluminium Fabricator Ltd.

工程號

J856

地盤

天榮站

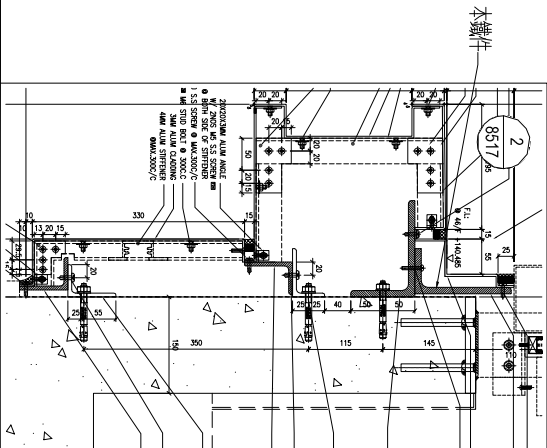
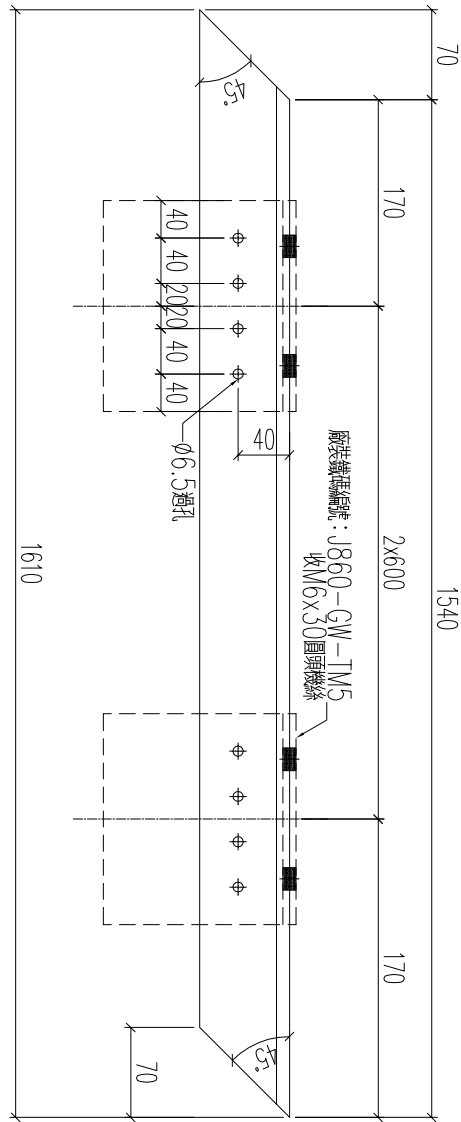
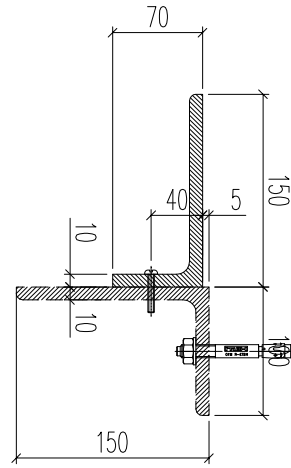

數量：1支

名稱	鐵件加工圖	制圖	林仁安	2023.10.24	修改		
材料	150x100x10mm鐵角	復核			日期		
顏色	熱浸鋅	批准			圖號	T2-4004-TJ4	



美特鋁質 有限公司
MIDI Aluminium Fabricator Ltd.

工程號	J856	地盤	天榮站
-----	------	----	-----

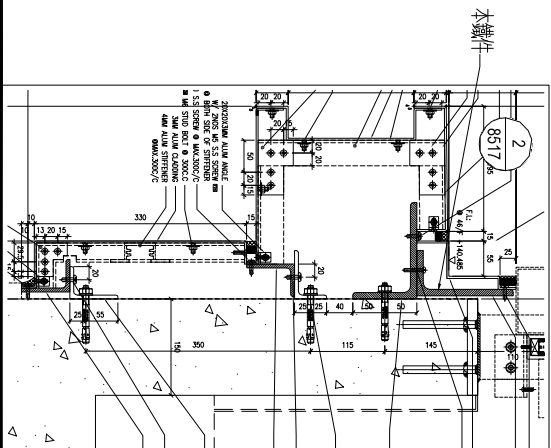
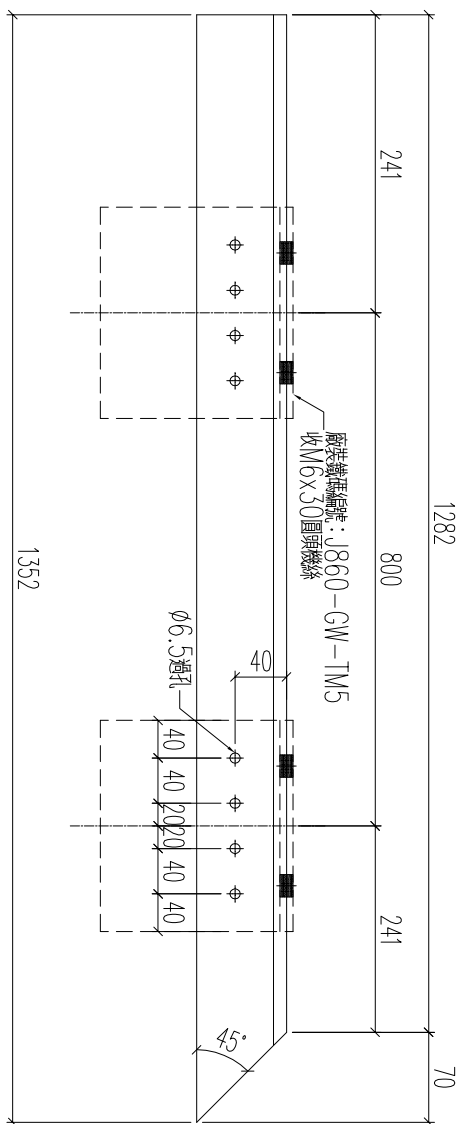
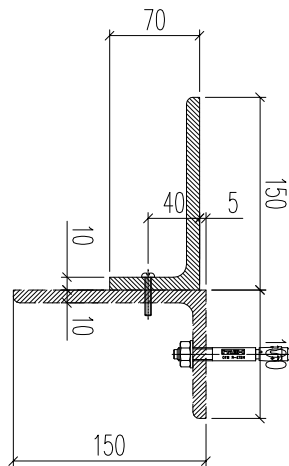

數量: 1支

名稱	鐵件加工圖	制圖	林仁安	2023.10.24	修改		
材料	150x100x10mm鐵角	復核			日期		
顏色	熱浸鋅	批准			圖號	T2-4004-TJ5	

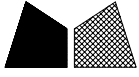

美特鋁質 有限公司
MIDI Aluminium Fabricator Ltd.

工程號

J856

地盤

天榮站

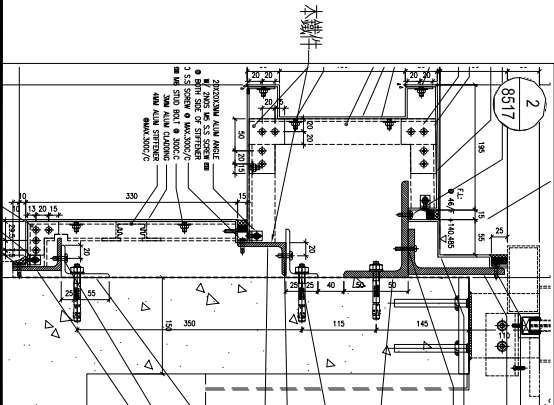
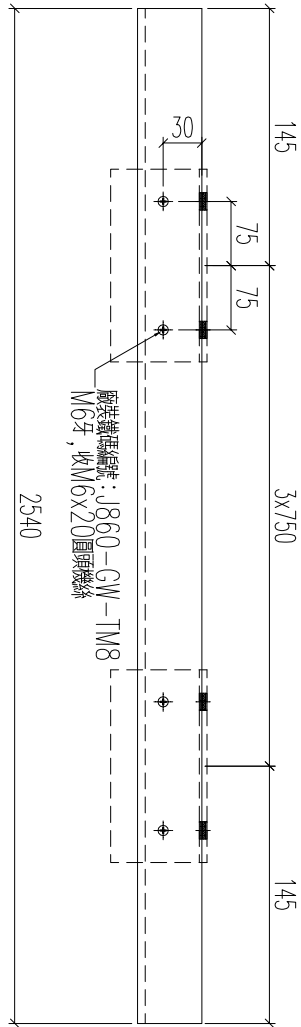
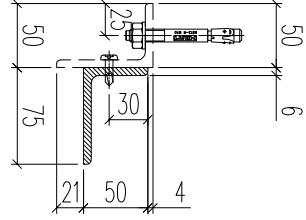

數量: 1支

名稱	鐵件加工圖	制圖	林仁安	2023.10.24	修改		
材料	75x50x6mm鐵角	復核			日期		
顏色	熱浸鍍	批准			圖號	T2-4003-TJ4a	



工程號	J856	地盤	天榮站
-----	------	----	-----

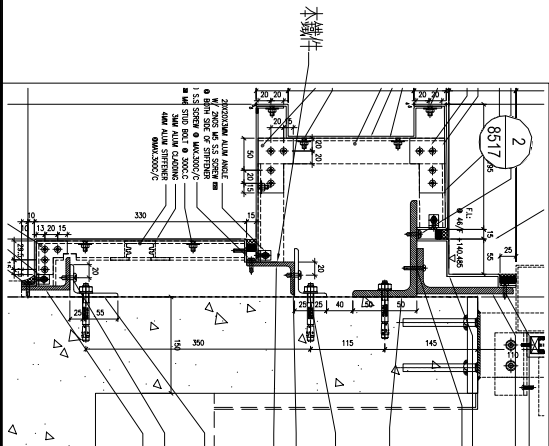
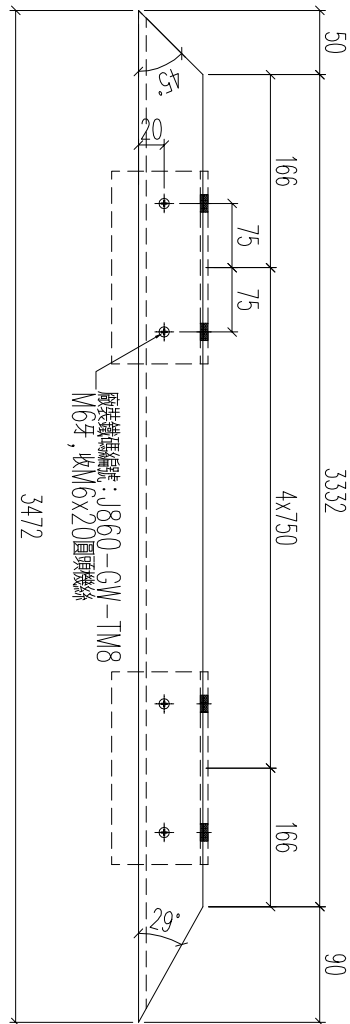
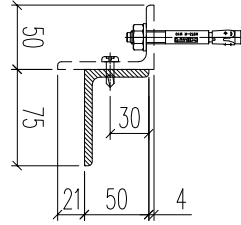

數量: 1支

名稱	鐵件加工圖	制圖	林仁安	2023.10.24	修改		
材料	75x50x6mm鐵角	復核			日期		
顏色	熱浸鋅	批准			圖號	T2-4004-TJ2a	

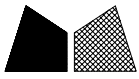

工程號	J856	地盤	天榮站
-----	------	----	-----

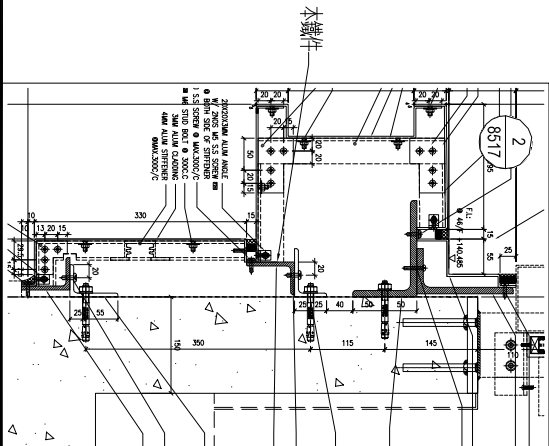
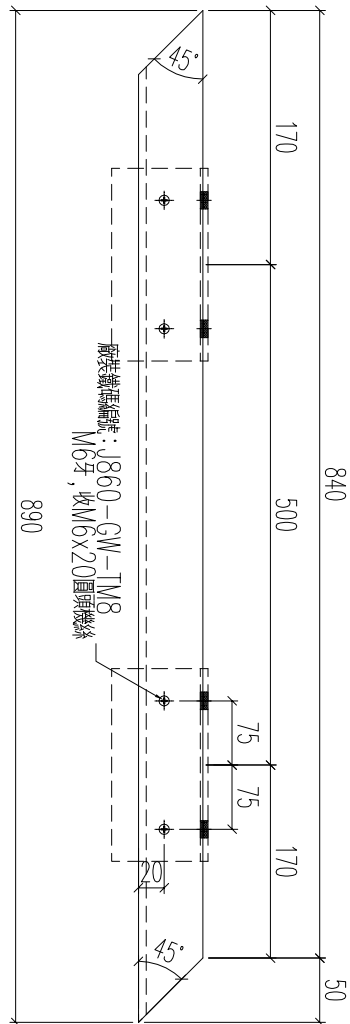
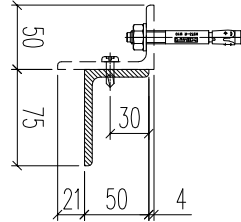

數量: 1支

名稱	鐵件加工圖	制圖	林仁安	2023.10.24	修改		
材料	75x50x6mm鐵角	復核			日期		
顏色	熱浸鋅	批准			圖號	T2-4004-TJ3a	



工程號

J856

地盤

天榮站

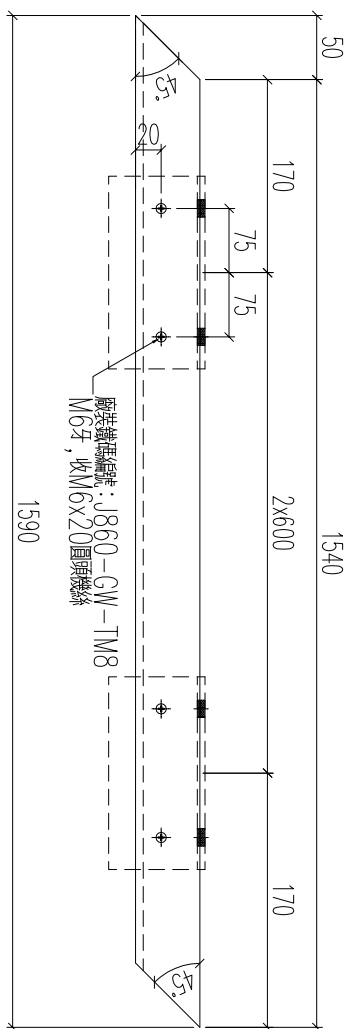
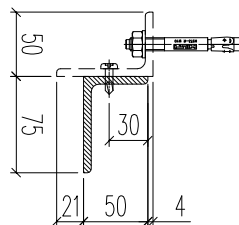

數量: 1支

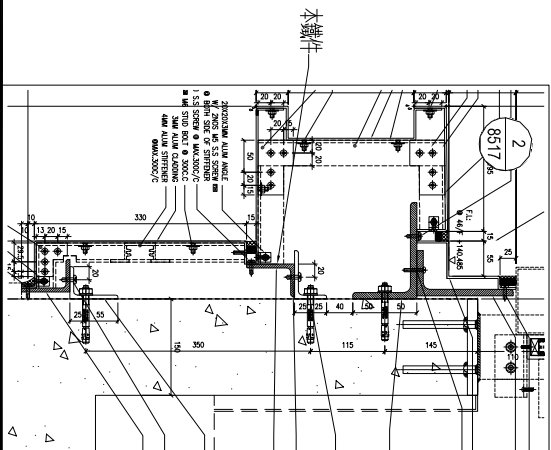

名稱	鐵件加工圖	制圖	林仁安	2023.10.24	修改		
材料	75x50x6mm鐵角	復核			日期		
顏色	熱浸鋅	批准			圖號	T2-4004-TJ4a	

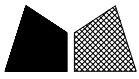

工程號 J856 地盤 天榮站

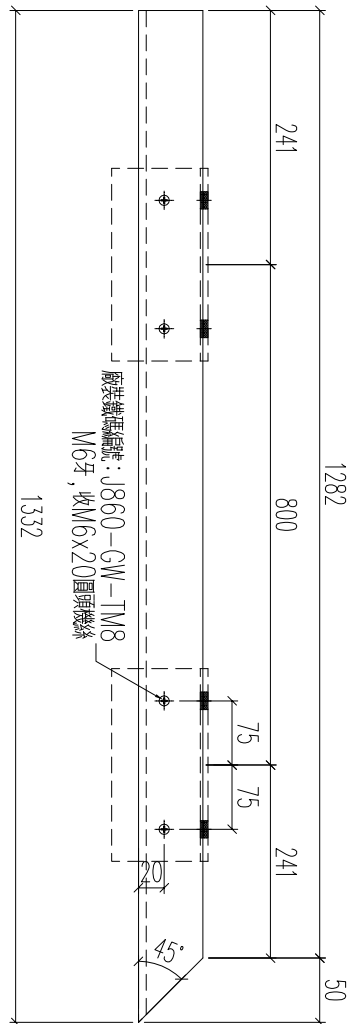
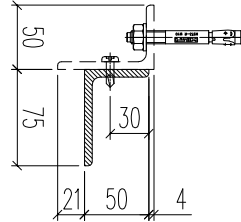

數量: 1支

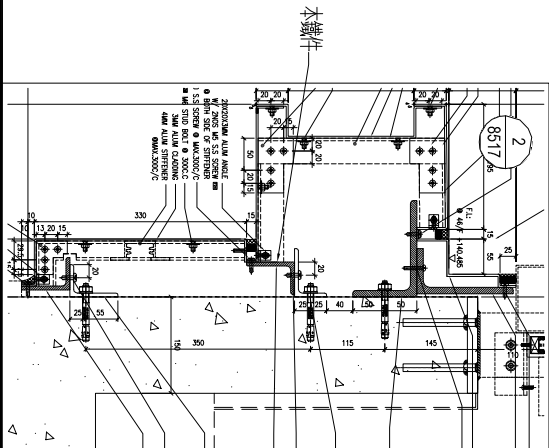

名稱	鐵件加工圖	制圖	林仁安	2023.10.24	修改		
材料	75x50x6mm鐵角	復核			日期		
顏色	熱浸鋅	批准			圖號	T2-4004-TJ5a	



工程號	J856	地盤	天榮站
-----	------	----	-----

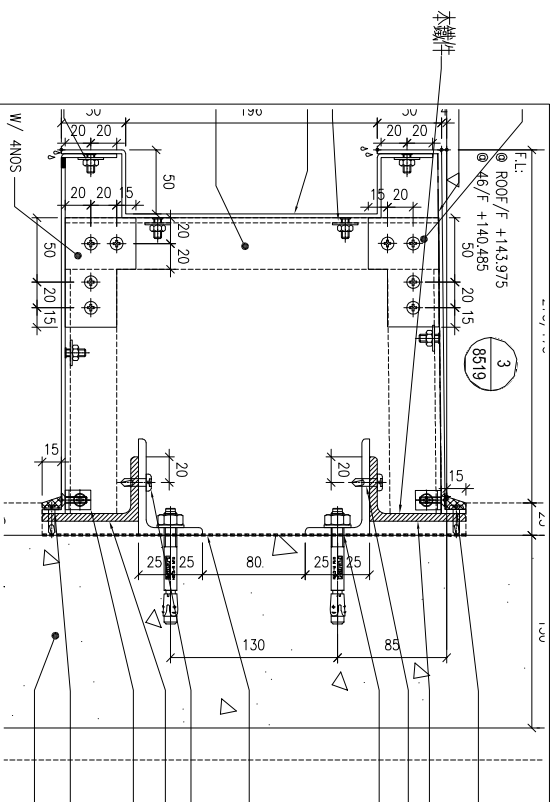
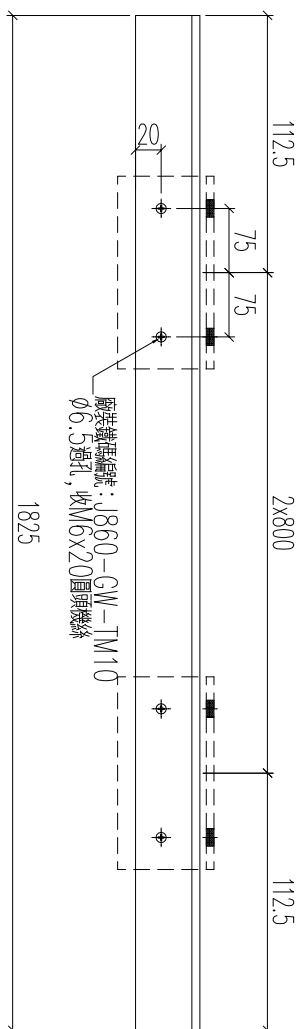
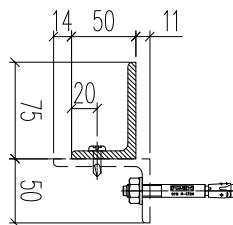

數量: 1支

名稱	鐵件加工圖	制圖	林仁安	2023.10.24	修改		
材料	75x50x6mm鐵角	復核			日期		
顏色	熱浸鋅	批准			圖號	T2-4004-TJ5/1	

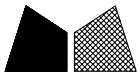

工程號	J856	地盤	天榮站
-----	------	----	-----

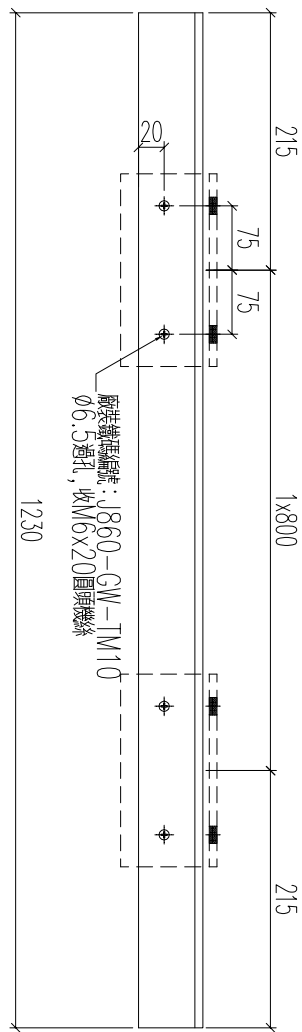
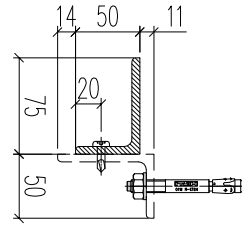

數量: 1支

名稱	鐵件加工圖	制圖	林仁安	2023.10.24	修改		
材料	75x50x6mm鐵角	復核			日期		
顏色	熱浸鋅	批准			圖號	T2-4004-TJ5/2	



工程號

J856

地盤

天榮站

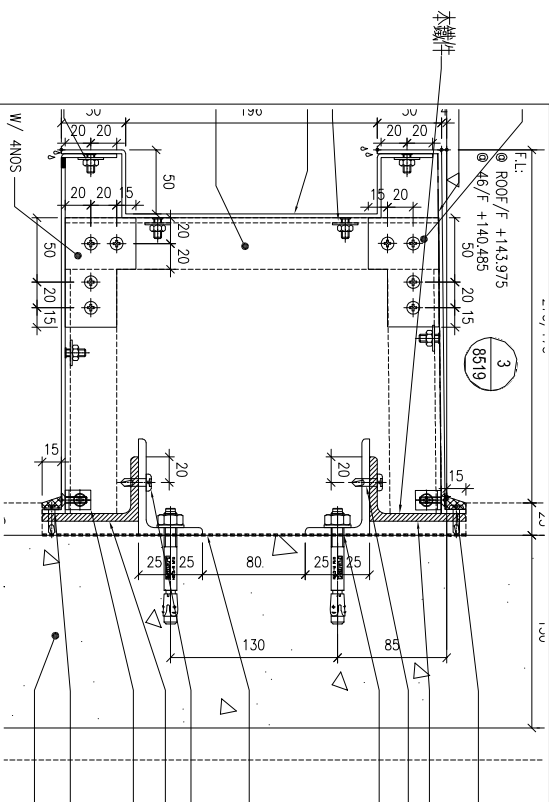
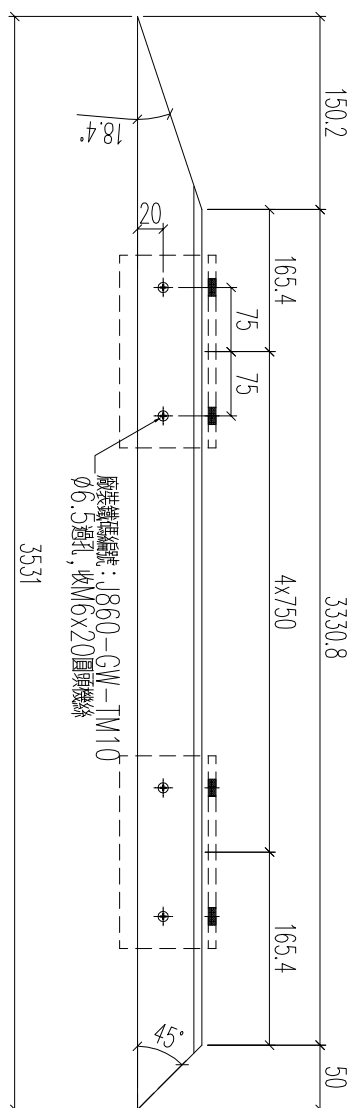
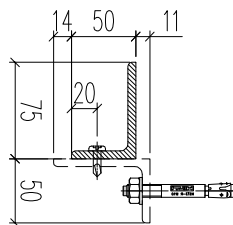

數量: 1支

名稱	鐵件加工圖	制圖	林仁安	2023.10.24	修改		
材料	75x50x6mm鐵角	復核			日期		
顏色	熱浸鋅	批准			圖號	T2-4004-TJ7	



工程號	J856	地盤	天榮站
-----	------	----	-----

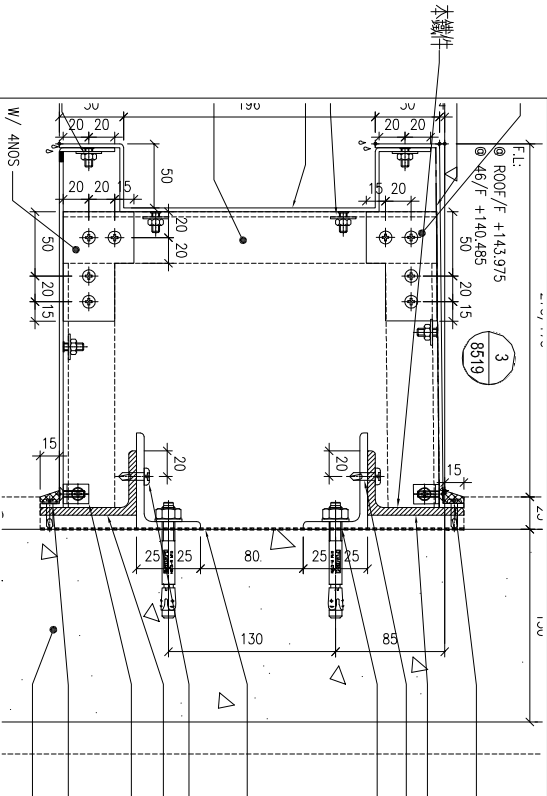
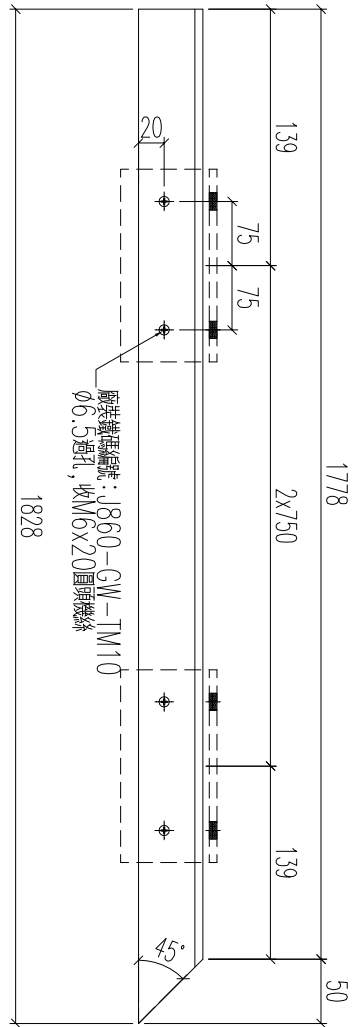
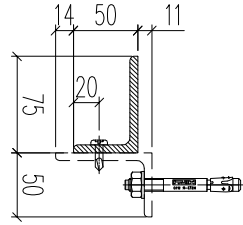

數量: 1支

名稱	鐵件加工圖	制圖	林仁安	2023.10.24	修改			
材料	75x50x6mm鐵角	復核			日期			
顏色	熱浸鋅	批准			圖號	T2-4004-TJ8		



工程號	J856	地盤	天榮站
-----	------	----	-----

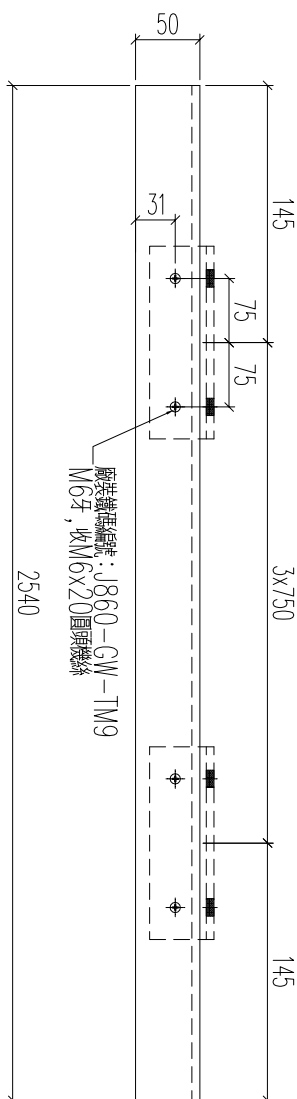
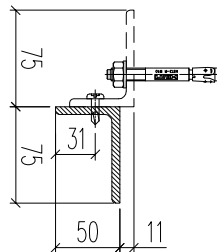

數量: 1支

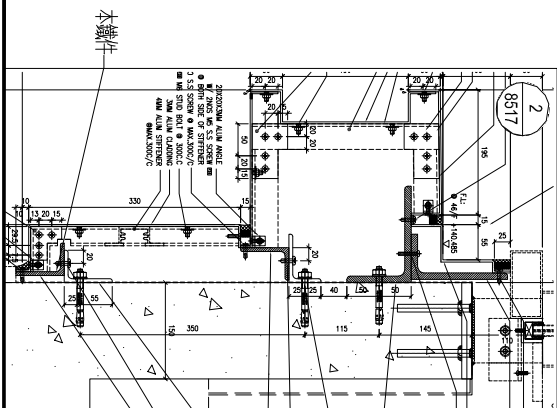

名稱	鐵件加工圖	制圖	林仁安	2023.10.24	修改		
材料	75x50x6mm鐵角	復核			日期		
顏色	熱浸鋅	批准			圖號	T2-4003-TJ4b	



工程號 J856 地盤 天榮站

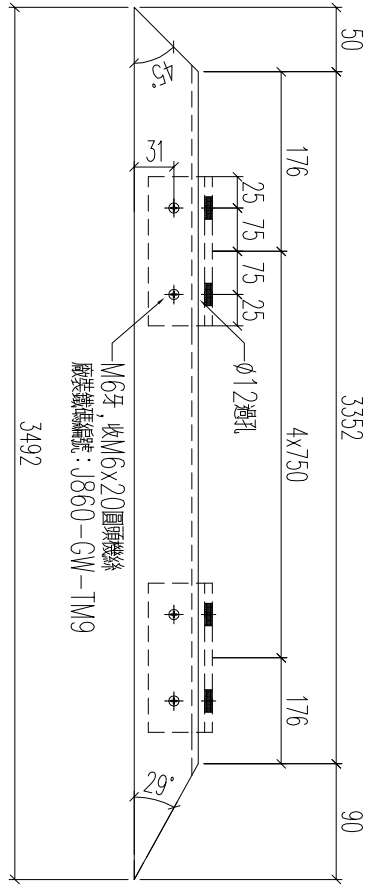
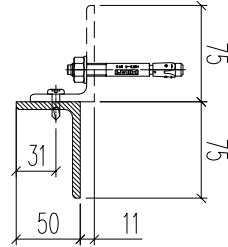

數量: 1支

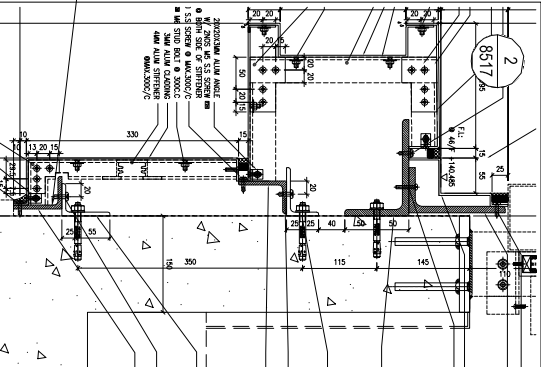

名稱	鐵件加工圖	制圖	林仁安	2023.10.24	修改		
材料	75x50x6mm鐵角	復核			日期		
顏色	熱浸鋅	批准			圖號	T2-4004-TJ2b	

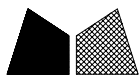

工程號 J856 地盤 天榮站

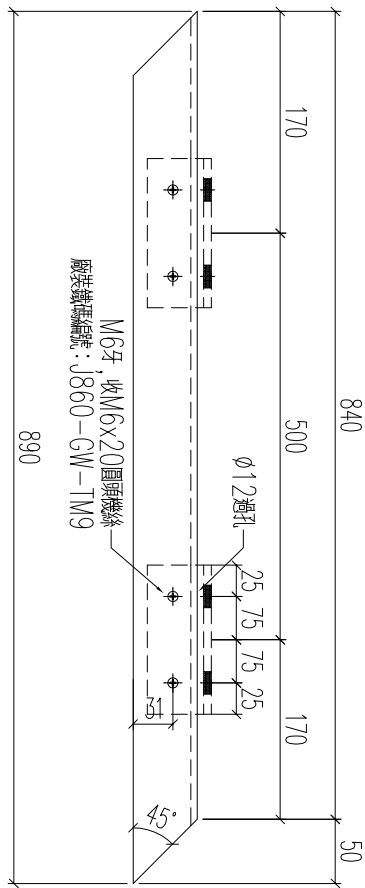
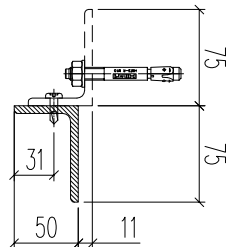

數量: 1支

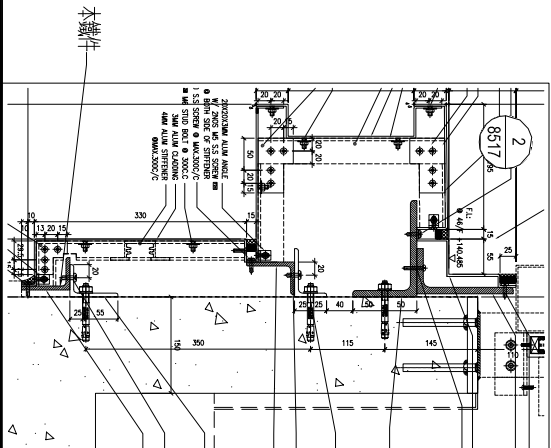

名稱	鐵件加工圖	制圖	林仁安	2023.10.24	修改		
材料	75x50x6mm鐵角	復核			日期		
顏色	熱浸鋅	批准			圖號	T2-4004-TJ3b	



工程號	J856	地盤	天榮站
-----	------	----	-----

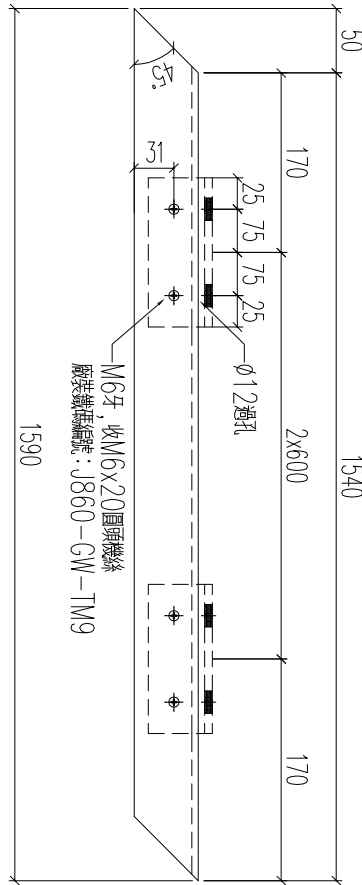
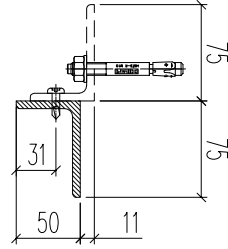

數量: 1支

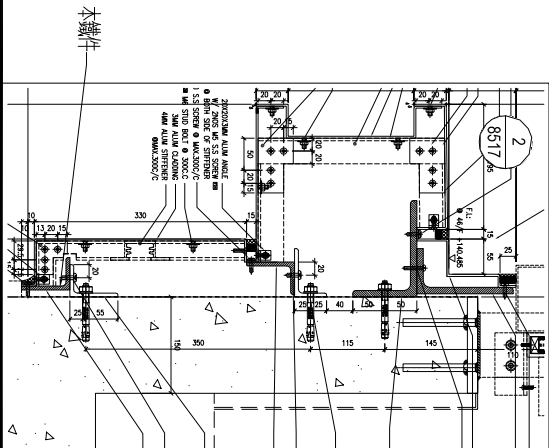

名稱	鐵件加工圖	制圖	林仁安	2023.10.24	修改		
材料	75x50x6mm鐵角	復核			日期		
顏色	熱浸鋅	批准			圖號	T2-4004-TJ4b	



工程號	J856	地盤	天榮站
-----	------	----	-----

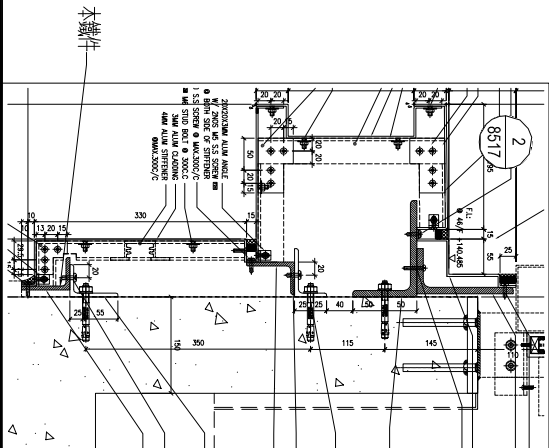
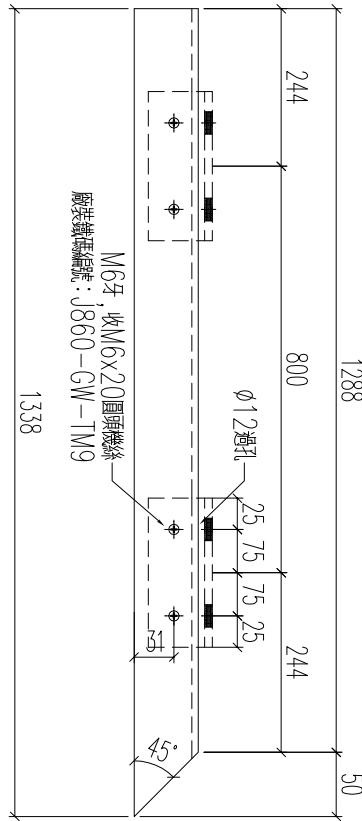
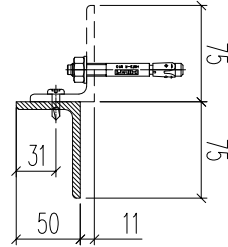

數量: 1支

名稱	鐵件加工圖	制圖	林仁安	2023.10.24	修改		
材料	75x50x6mm鐵角	復核			日期		
顏色	熱浸鋅	批准			圖號	T2-4004-TJ5b	



工程號	J856	地盤	天榮站
-----	------	----	-----

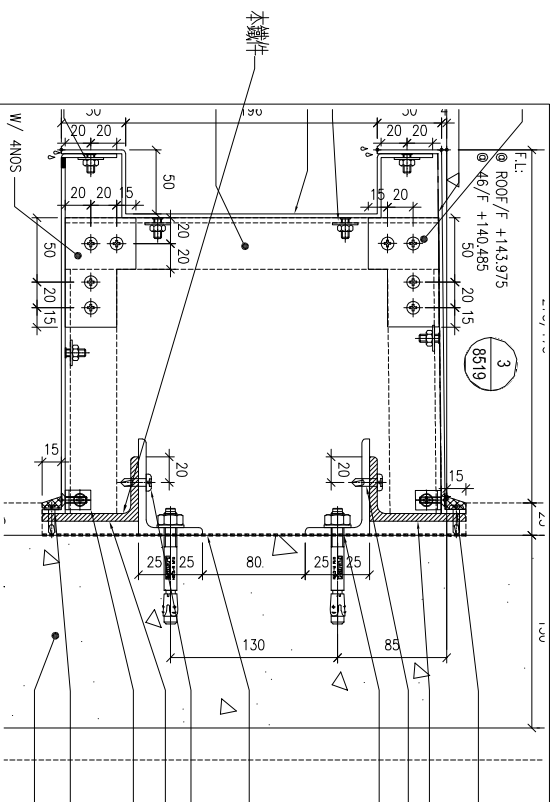
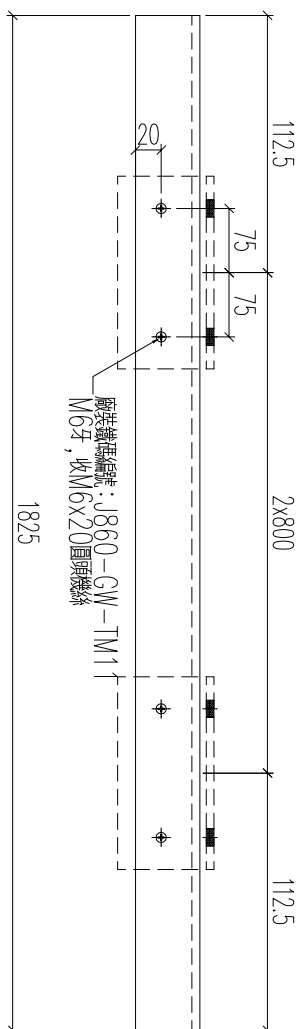
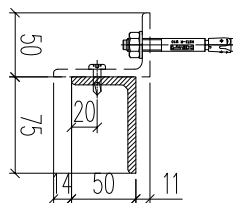

數量: 1支

名稱	鐵件加工圖	制圖	林仁安	2023.10.24	修改		
材料	75x50x6mm鐵角	復核			日期		
顏色	熱浸鋅	批准			圖號	T2-4004-TJ5/1a	

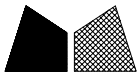

工程號	J856	地盤	天榮站
-----	------	----	-----

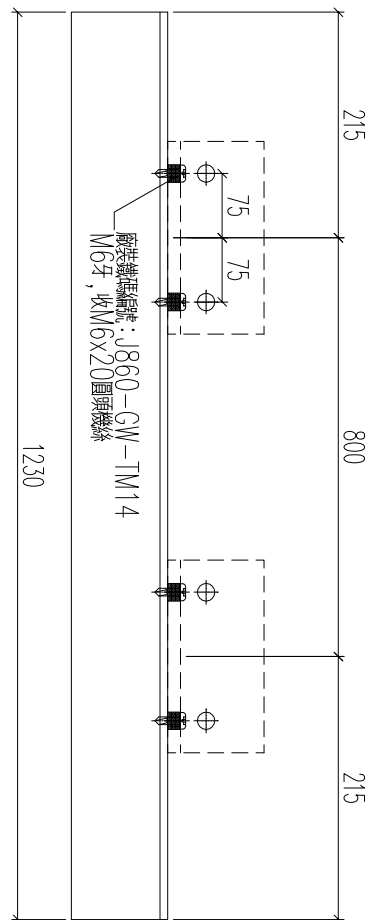
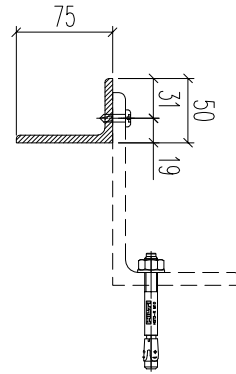

數量: 1支

名稱	鐵件加工圖	制圖	林仁安	2023.10.24	修改		
材料	75x50x6mm鐵角	復核			日期		
顏色	熱浸鋅	批准			圖號	T2-4004-TJ5/2a	



工程號	J856	地盤	天榮站
-----	------	----	-----

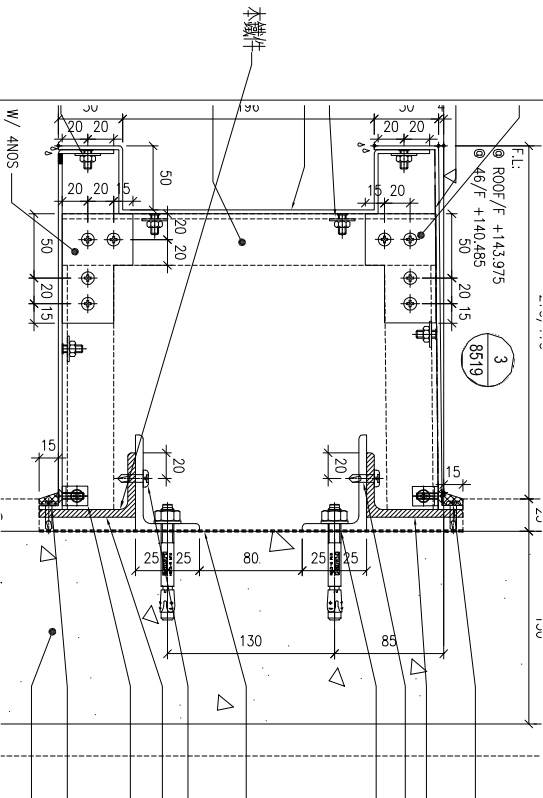
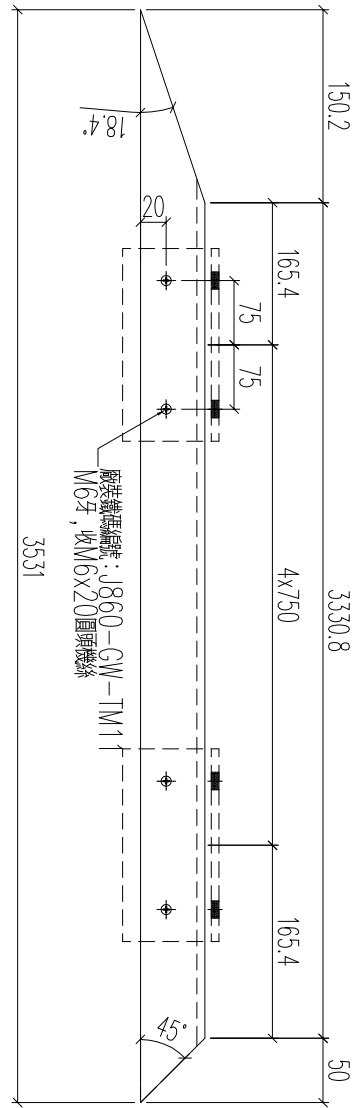
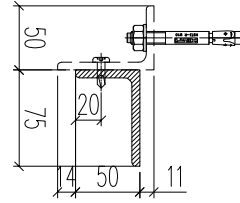

數量: 1支

名稱	鐵件加工圖	制圖	林仁安	2023.10.24	修改		
材料	75x50x6mm鐵角	復核			日期		
顏色	熱浸鋅	批准			圖號	T2-4004-TJ7a	



工程號 J856 地盤 天榮站

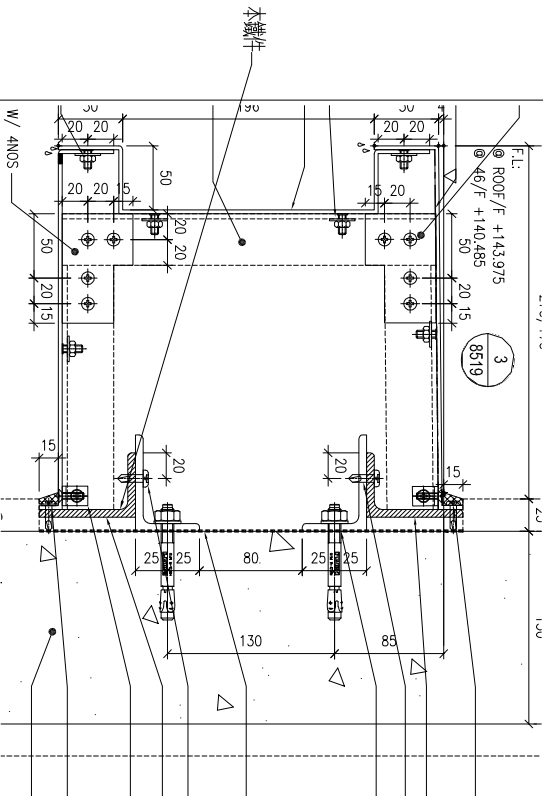
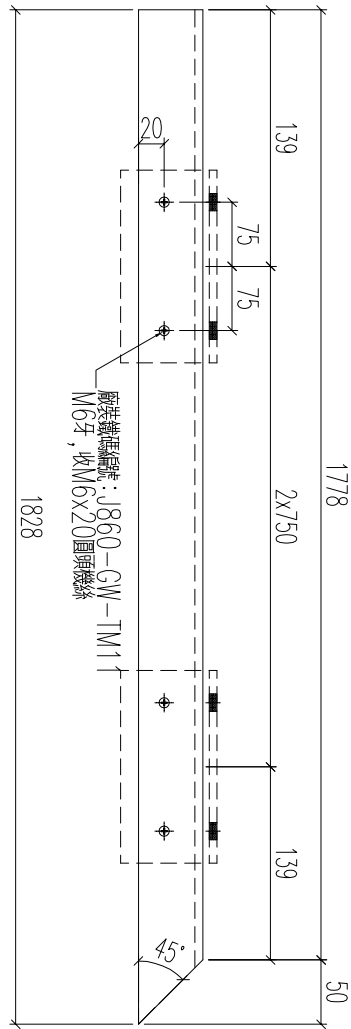
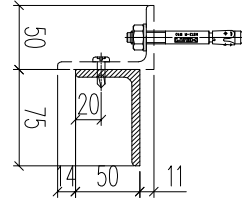

數量: 1支

名稱	鐵件加工圖	制圖	林仁安	2023.10.24	修改	
材料	75x50x6mm鐵角	復核			日期	
顏色	熱浸鋅	批准			圖號	T2-4004-TJ8a



美特鋁質 有限公司
MIDI Aluminium Fabricator Ltd.

工程號	J856	地盤	天榮站
-----	------	----	-----

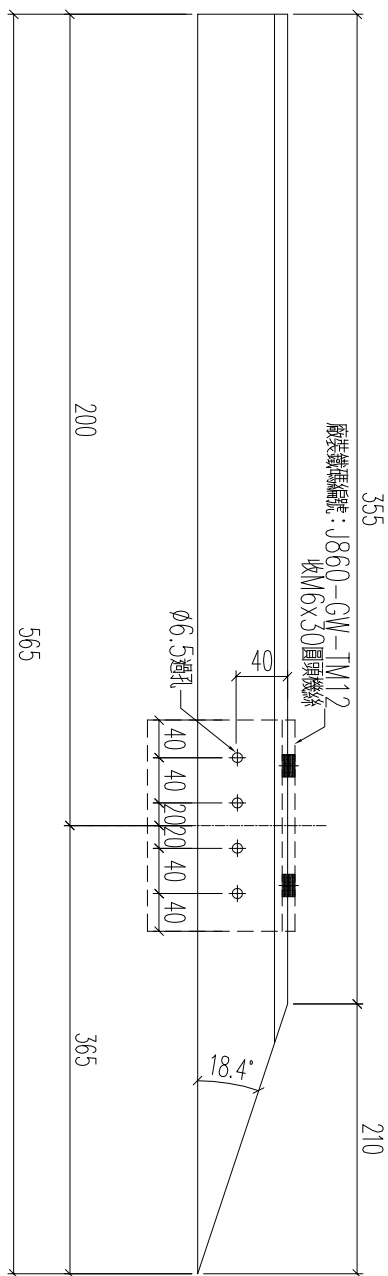
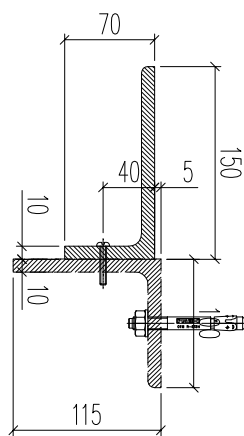

數量: 1支

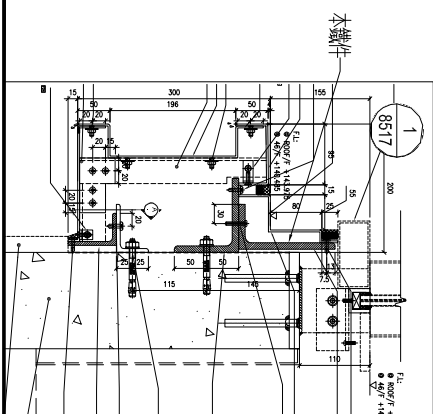

名稱	鐵件加工圖	制圖	林仁安	2023.10.24	修改		
材料	150x100x10mm鐵角	復核			日期		
顏色	熱浸鋅	批准			圖號	T3-4005-TJ1	

工程號	J856	地盤	天榮站
-----	------	----	-----

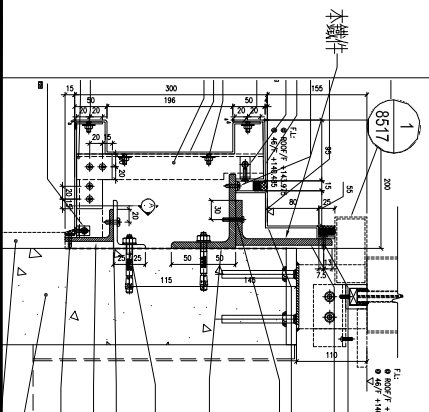
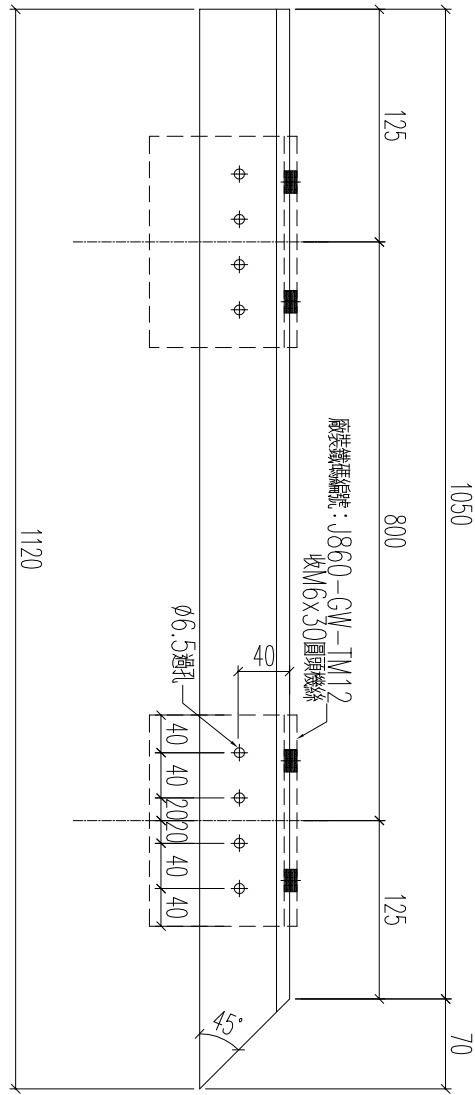
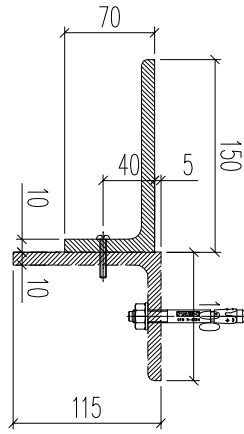

數量: 1支

名稱	鐵件加工圖	制圖	林仁安	2023.10.24	修改	
材料	150x100x10mm鐵角	復核			日期	
顏色	熱浸鋅	批准			圖號	T3-4005-TJ6



工程號	J856	地盤	天榮站
-----	------	----	-----

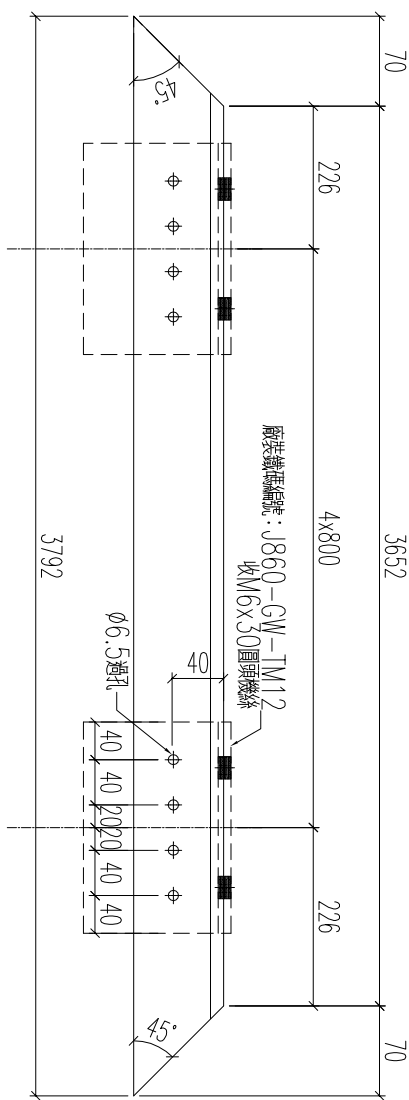
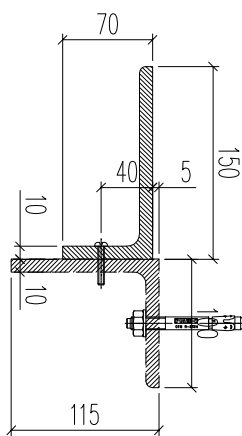

數量: 1支

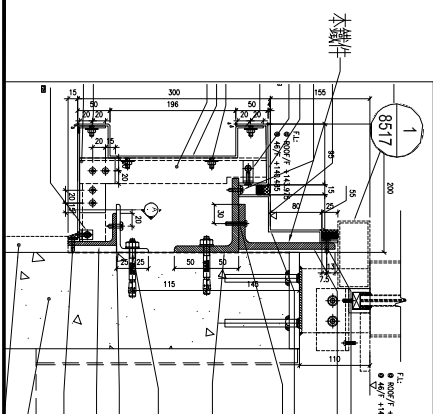

名稱	鐵件加工圖	制圖	林仁安	2023.10.24	修改		
材料	150x100x10mm鐵角	復核			日期		
顏色	熱浸鋅	批准			圖號	T3-4005-TJ7	



工程號 J856 地盤 天榮站

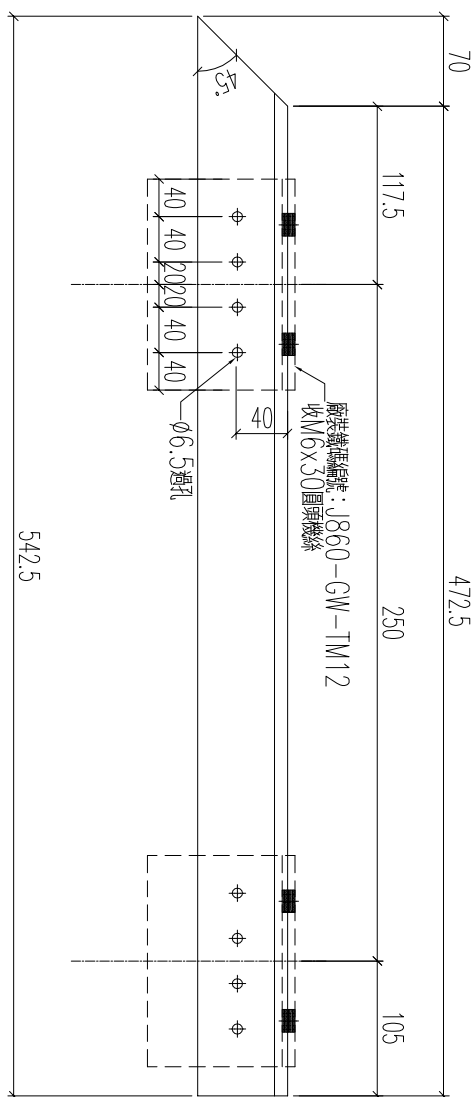
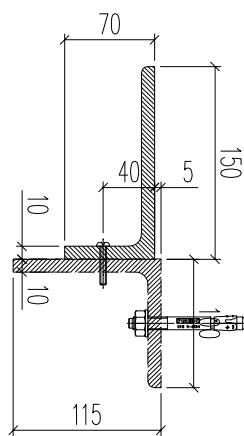

數量：1支

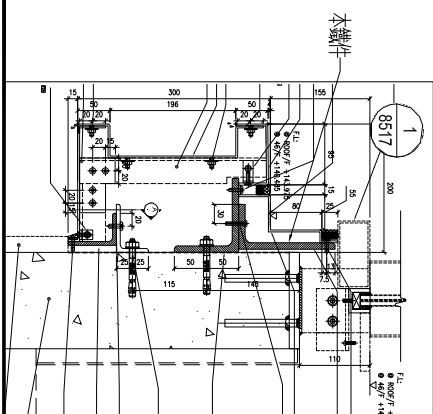

名稱	鐵件加工圖	制圖	林仁安	2023.10.24	修改		
材料	150x100x10mm鐵角	復核			日期		
顏色	熱浸鋅	批准			圖號	T3-4005-TJ8	



工程號 J856 地盤 天榮站

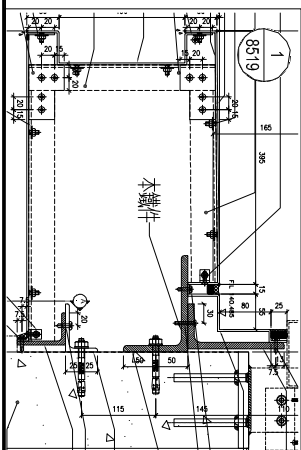
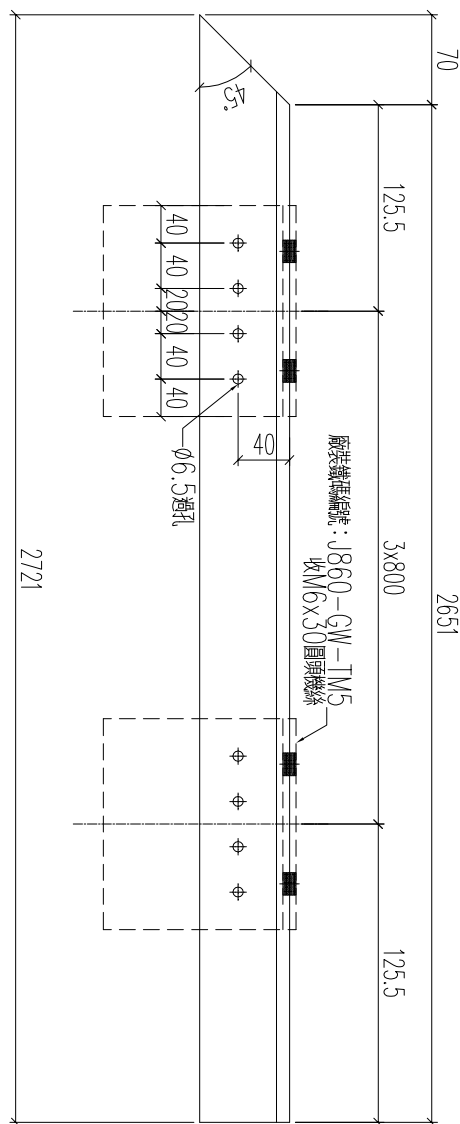
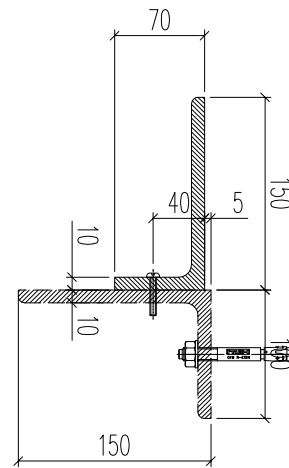

數量: 1支

名稱	鐵件加工圖	制圖	林仁安	2023.10.24	修改		
材料	150x100x10mm鐵角	復核			日期		
顏色	熱浸鋅	批准			圖號	T3-4005-TJ2	



美特鋁質 有限公司
MIDI Aluminium Fabricator Ltd.

工程號 J856 地盤 天榮站

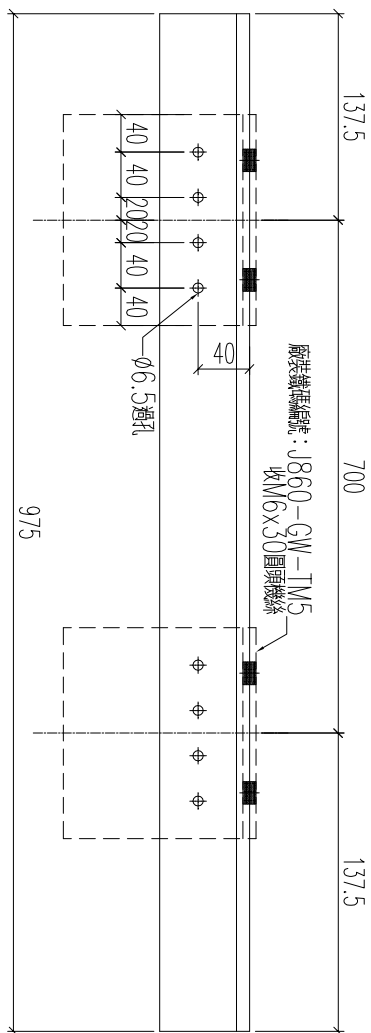
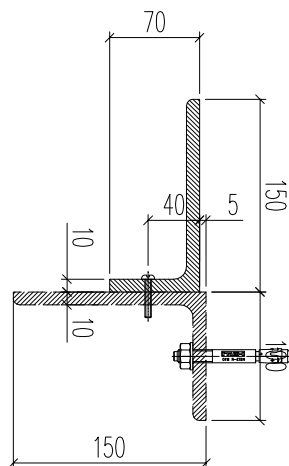

數量: 1支

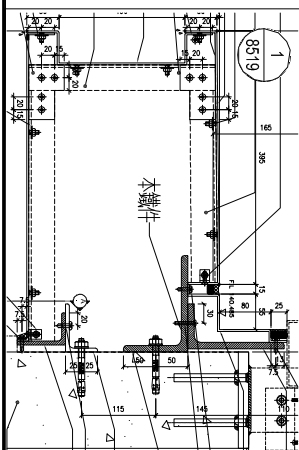

名稱	鐵件加工圖	制圖	林仁安	2023.10.24	修改		
材料	150x100x10mm鐵角	復核			日期		
顏色	熱浸鋅	批准			圖號	T3-4005-TJ5	



工程號

J856

地盤

天榮站

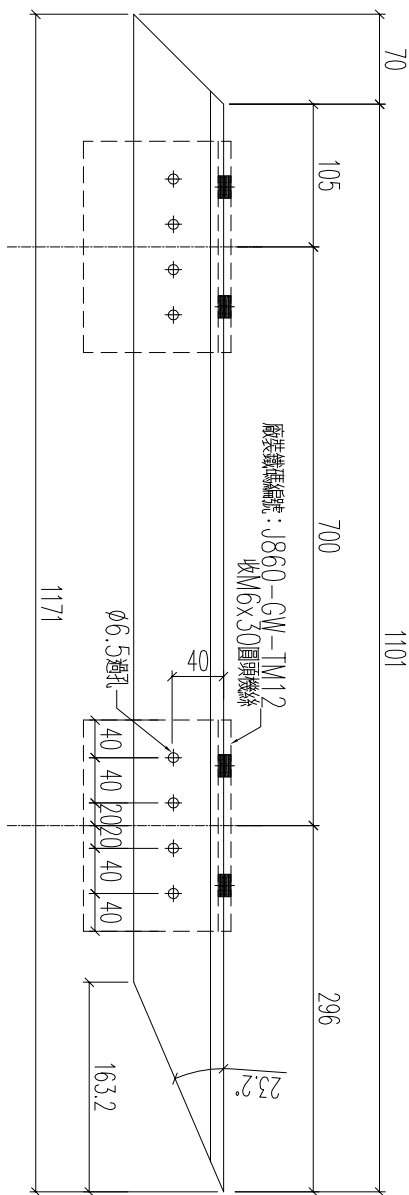
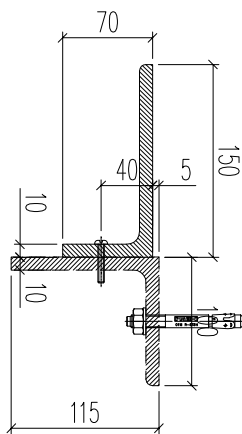

數量: 1支

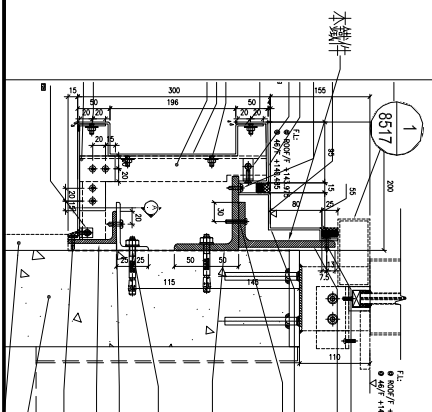

名稱	鐵件加工圖	制圖	林仁安	2023.10.24	修改		
材料	150x100x10mm鐵角	復核			日期		
顏色	熱浸鋅	批准			圖號	T3-4005-TJ12	

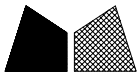

工程號	J856	地盤	天榮站
-----	------	----	-----

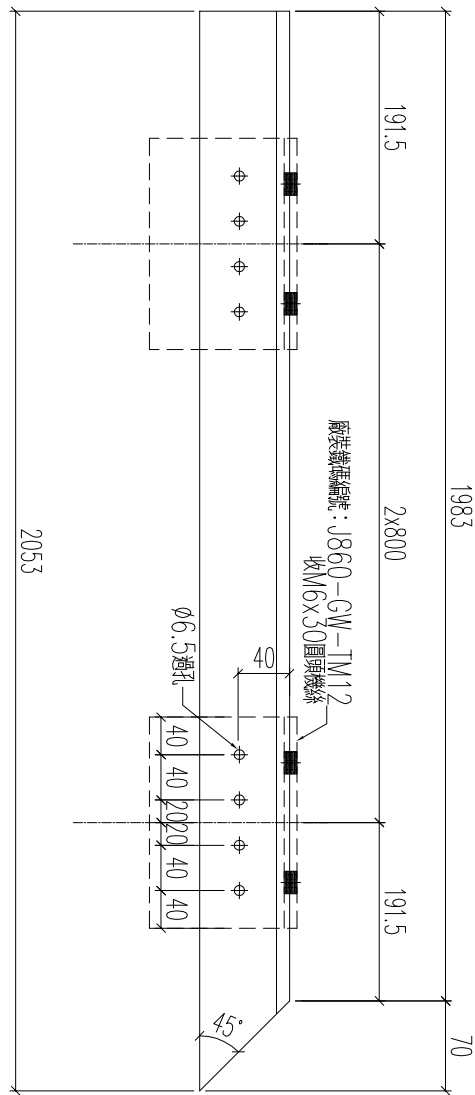
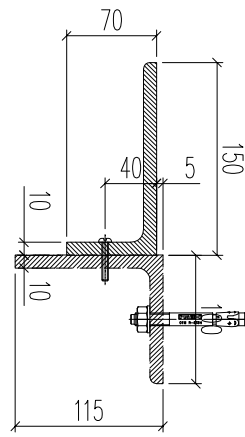

數量: 1支

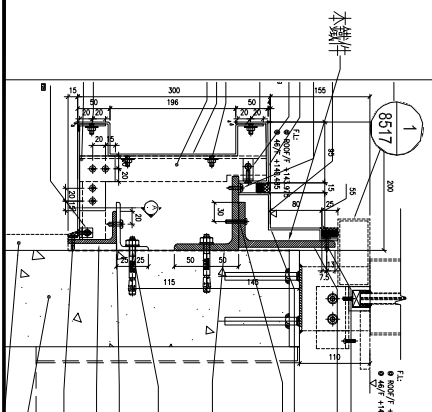

名稱	鐵件加工圖	制圖	林仁安	2023.10.24	修改		
材料	150x100x10mm鐵角	復核			日期		
顏色	熱浸鋅	批准			圖號	T3-4005-TJ13	



工程號	J856	地盤	天榮站
-----	------	----	-----

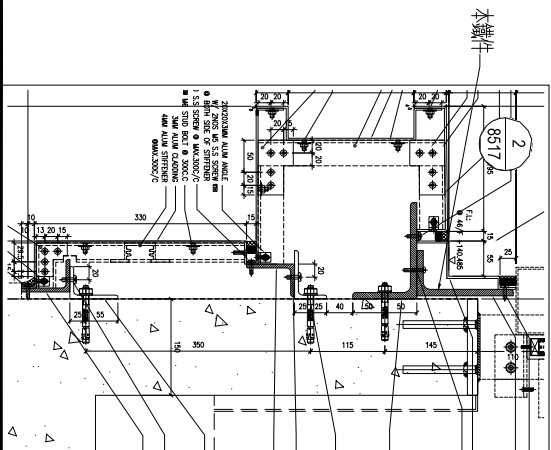
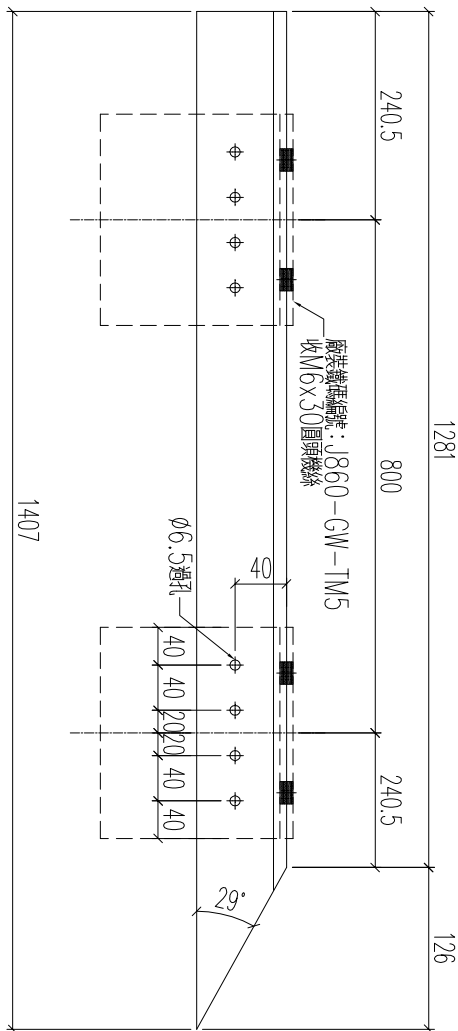
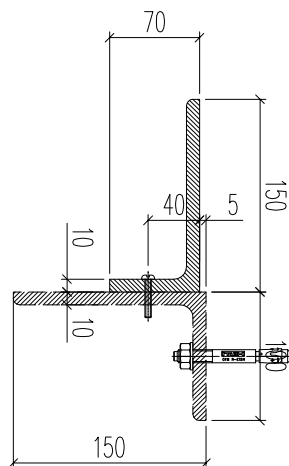

數量: 1支

名稱	鐵件加工圖	制圖	林仁安	2023.10.24	修改		
材料	150x100x10mm鐵角	復核			日期		
顏色	熱浸鋅	批准			圖號	T3-4005-TJ14	



工程號	J856	地盤	天榮站
-----	------	----	-----

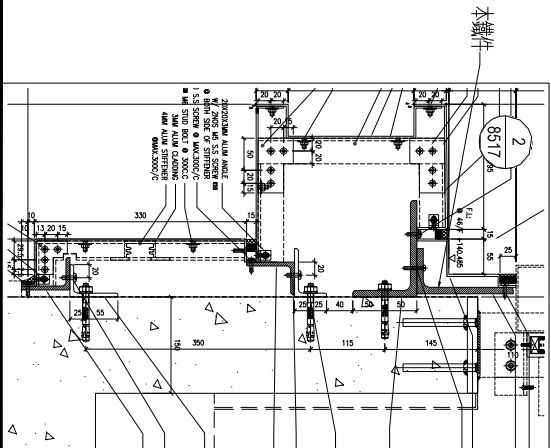
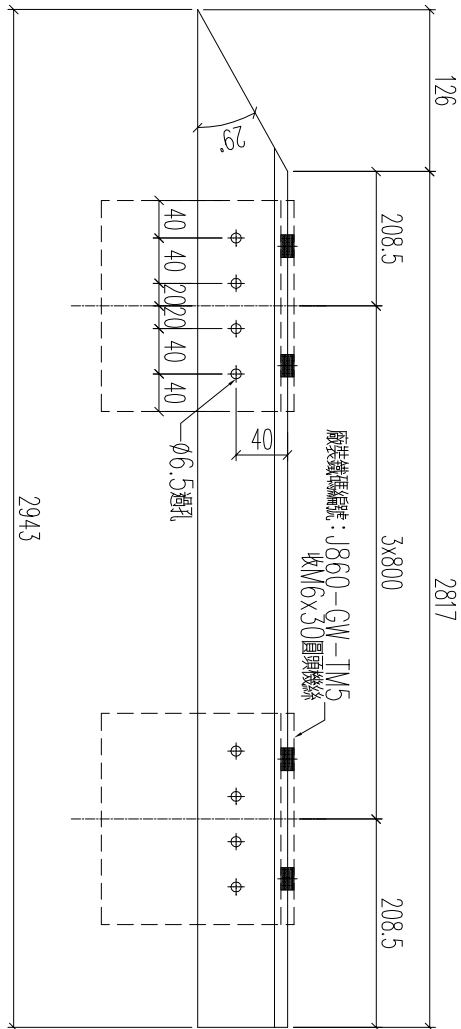
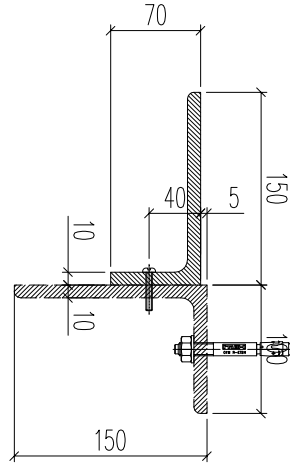

數量: 1支

名稱	鐵件加工圖	制圖	林仁安	2023.10.24	修改		
材料	150x100x10mm鐵角	復核			日期		
顏色	熱浸鋅	批准			圖號	T3-4005-TJ16	



工程號	J856	地盤	天榮站
-----	------	----	-----

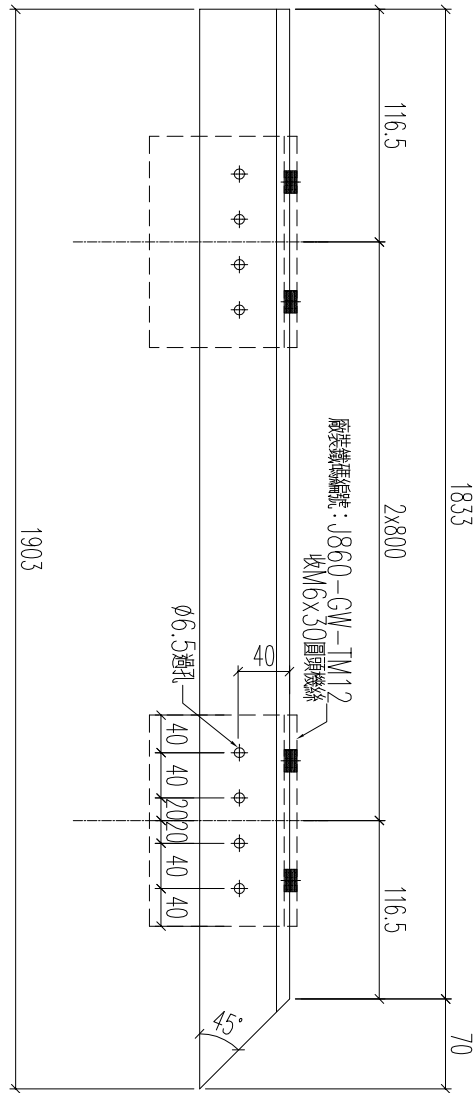
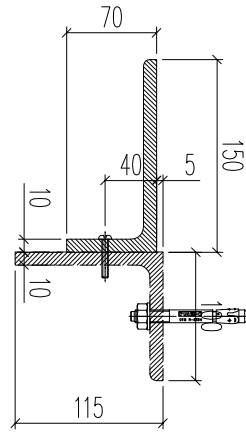

數量: 1支

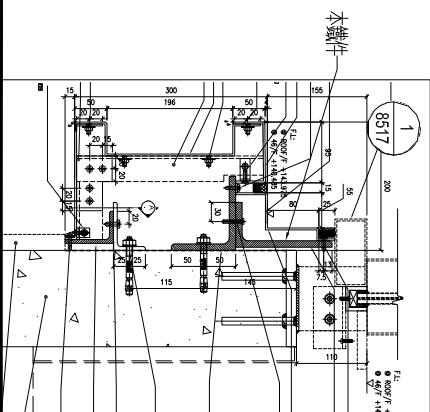

名稱	鐵件加工圖	制圖	林仁安	2023.10.24	修改		
材料	150x100x10mm鐵角	復核			日期		
顏色	熱浸鋅	批准			圖號	T3-4005-TJ17	



工程號 J856 地盤 天榮站

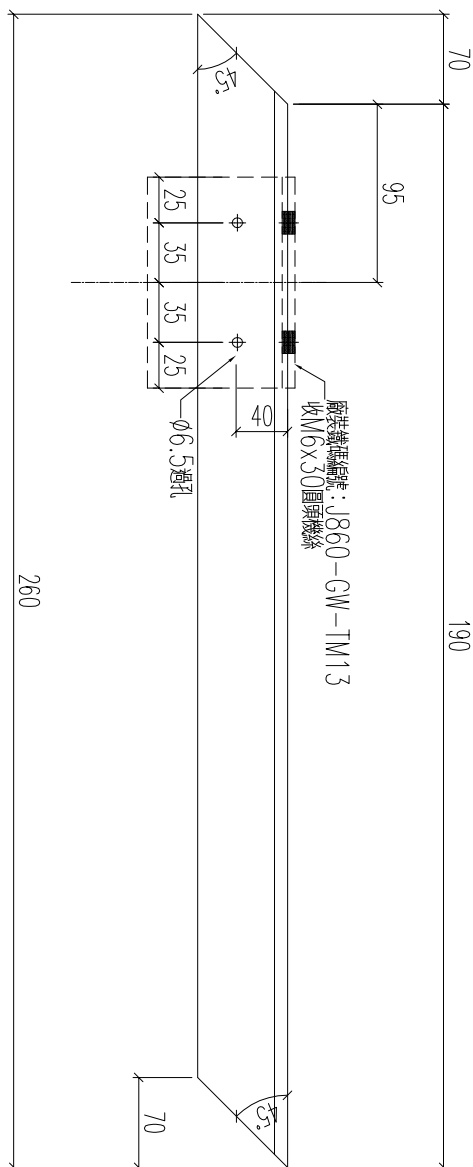
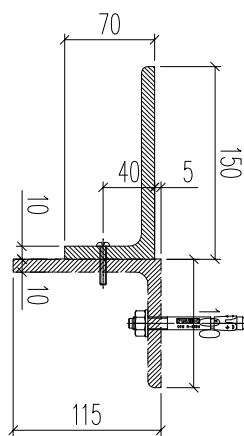

數量: 1支

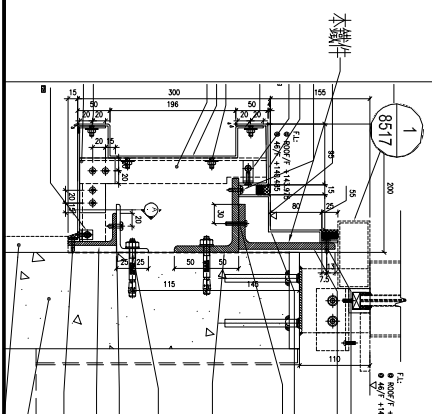

名稱	鐵件加工圖	制圖	林仁安	2023.10.24	修改		
材料	150x100x10mm鐵角	復核			日期		
顏色	熱浸鋅	批准			圖號	T3-4005-TJ18	



美特鋁質 有限公司
MIDI Aluminium Fabricator Ltd.

工程號	J856	地盤	天榮站
-----	------	----	-----

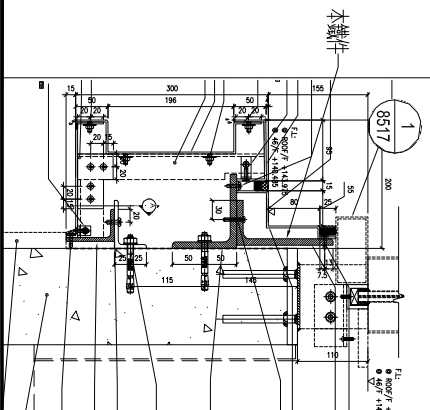
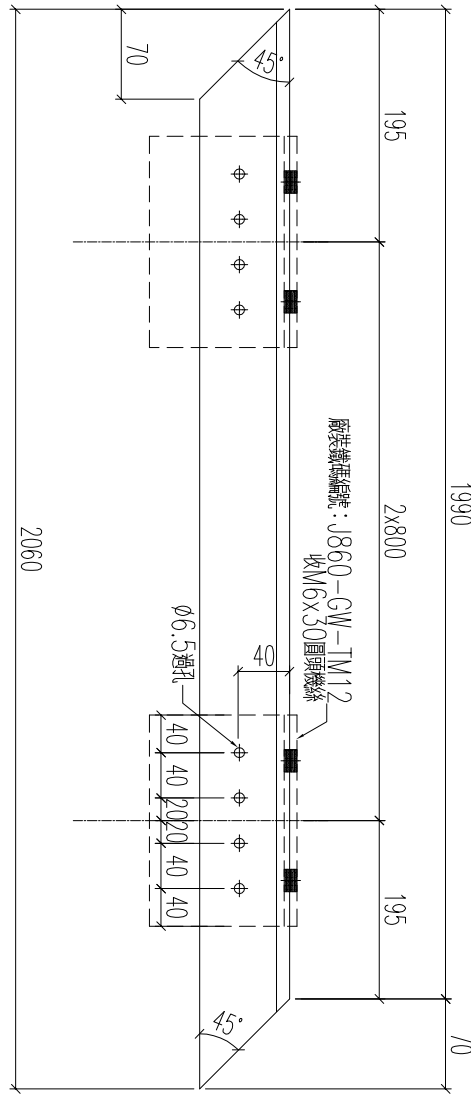
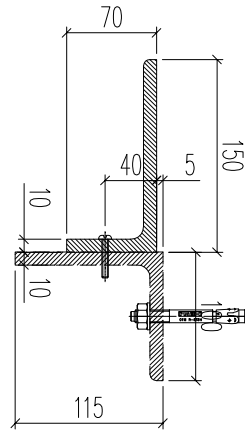

數量: 1支

名稱	鐵件加工圖	制圖	林仁安	2023.10.24	修改	
材料	150x100x10mm鐵角	復核			日期	
顏色	熱浸鋅	批准			圖號	T3-4005-TJ19

EG-DWG3



美特鋁質 有限公司
MIDI Aluminium Fabricator Ltd.

工程號 J856 地盤 天榮站

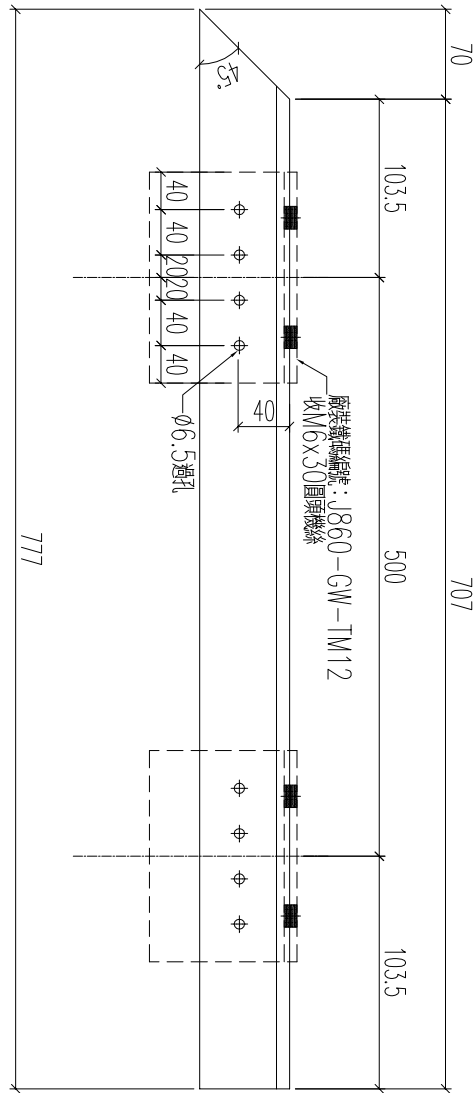
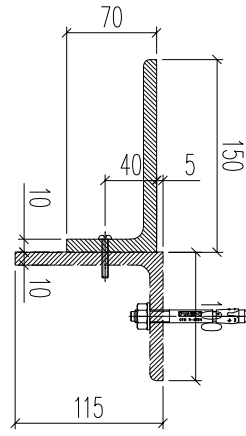

數量: 1支

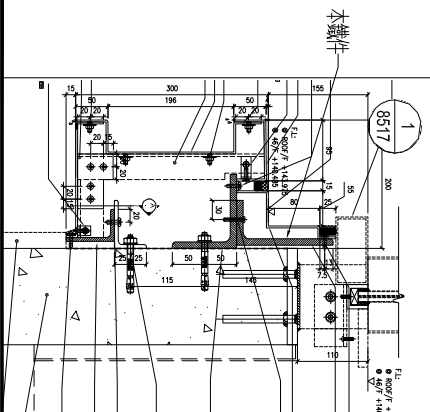

名稱	鐵件加工圖	制圖	林仁安	2023.10.24	修改		
材料	150x100x10mm鐵角	復核			日期		
顏色	熱浸鋅	批准			圖號	T3-4005-TJ20	



工程號	J856	地盤	天榮站
-----	------	----	-----

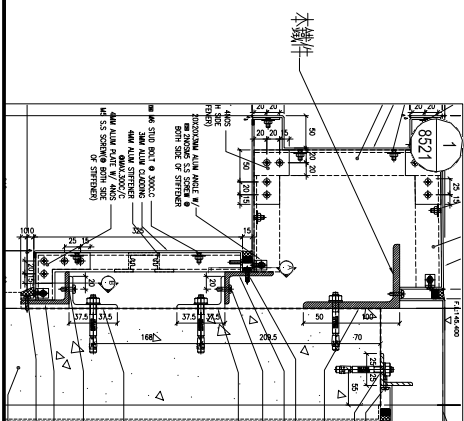
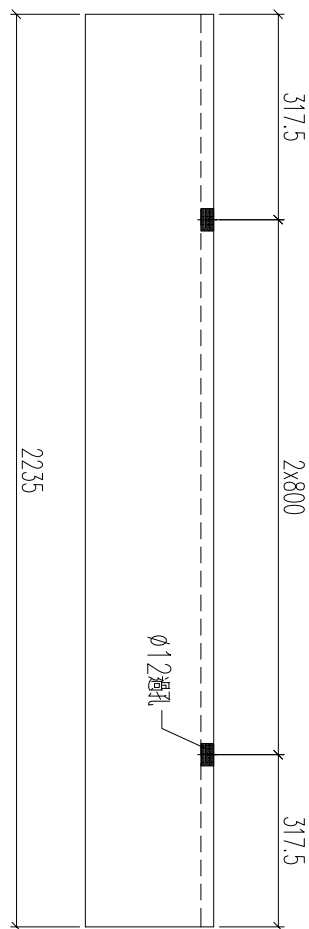
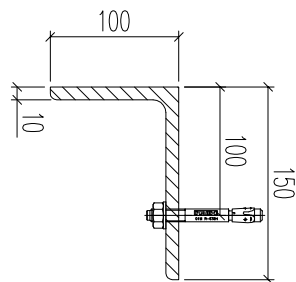

數量：1支

名稱	鐵件加工圖	制圖	林仁安	2023.10.24	修改		
材料	150x100x10mm鐵角	復核			日期		
顏色	熱浸鋅	批准			圖號	T3-4006-TJ3	

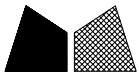

工程號	J856	地盤	天榮站
-----	------	----	-----

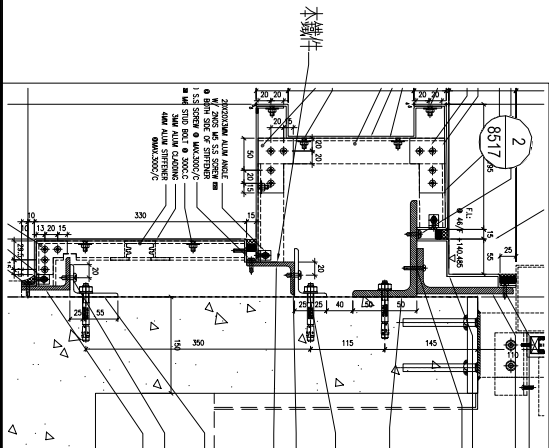
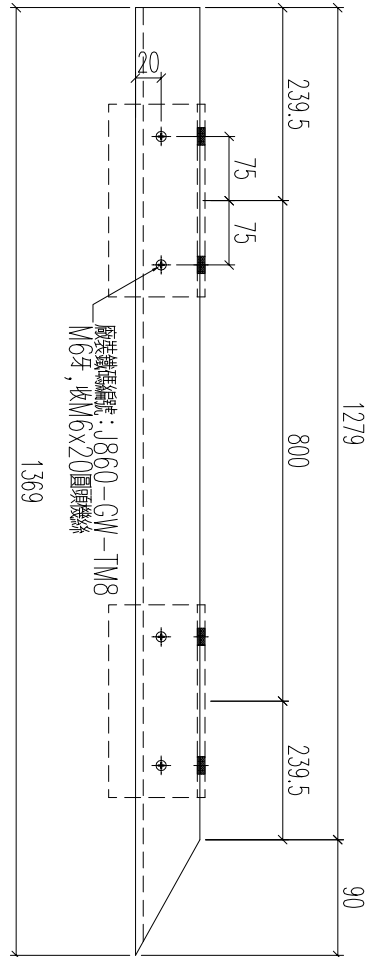
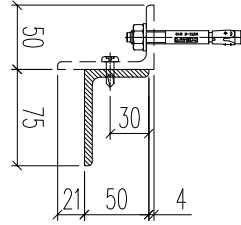

數量: 1支

名稱	鐵件加工圖	制圖	林仁安	2023.10.24	修改	
材料	75x50x6mm鐵角	復核			日期	
顏色	熱浸鋅	批准			圖號	T3-4005-TJ14a



工程號	J856	地盤	天榮站
-----	------	----	-----

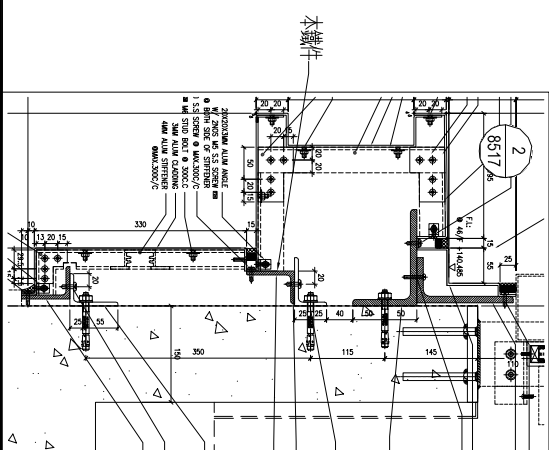
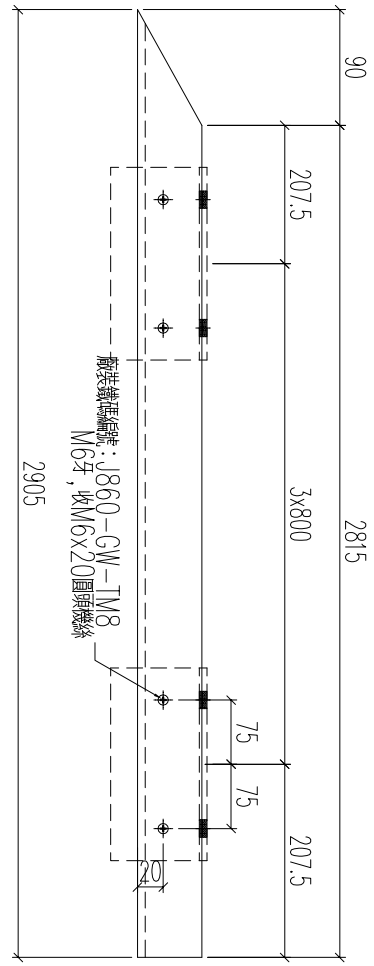
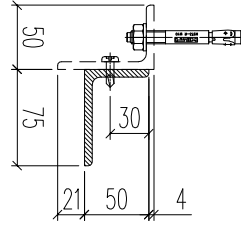

數量: 1支

名稱	鐵件加工圖	制圖	林仁安	2023.10.24	修改		
材料	75x50x6mm鐵角	復核			日期		
顏色	熱浸鋅	批准			圖號	T3-4005-TJ16a	

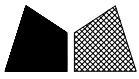

工程號	J856	地盤	天榮站
-----	------	----	-----

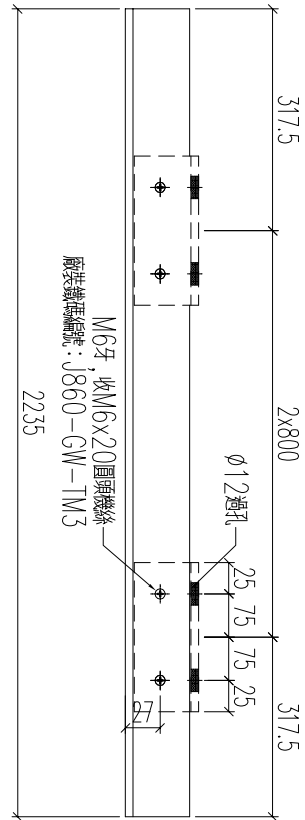
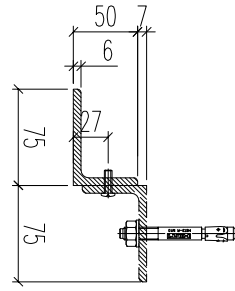

數量: 1支

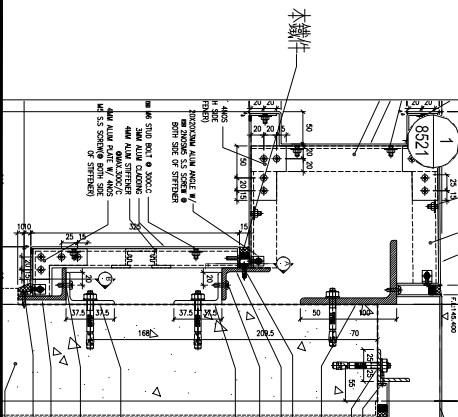

名稱	鐵件加工圖	制圖	林仁安	2023.10.24	修改		
材料	70x50x6mm鐵角	復核			日期		
顏色	熱浸鋅	批准			圖號	T3-4006-TJ3a	

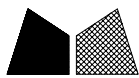

工程號	J856	地盤	天榮站
-----	------	----	-----

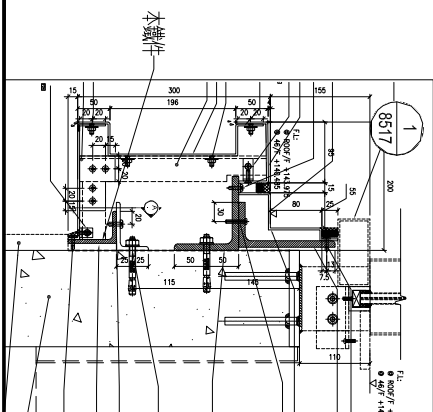
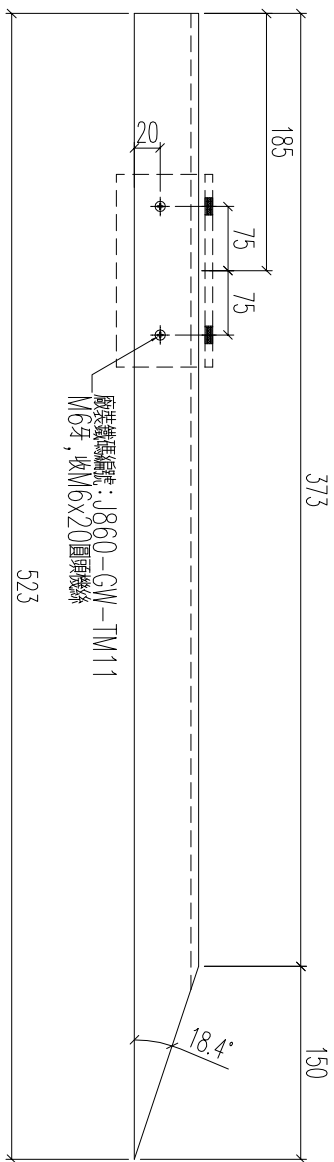
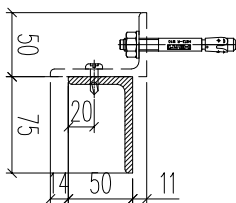

數量: 1支

名稱	鐵件加工圖	制圖	林仁安	2023.10.24	修改		
材料	75x50x6mm鐵角	復核			日期		
顏色	熱浸鋅	批准			圖號	T3-4005-TJ1a	



美特鋁質 有限公司
MIDI Aluminium Fabricator Ltd.

工程號 J856 地盤 天榮站

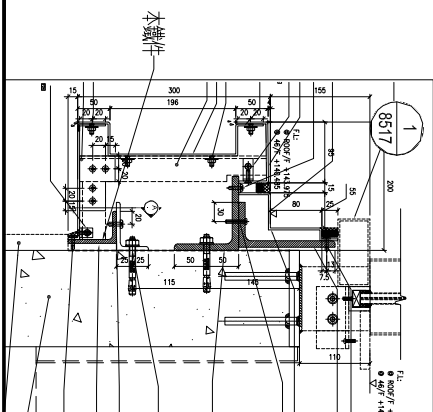
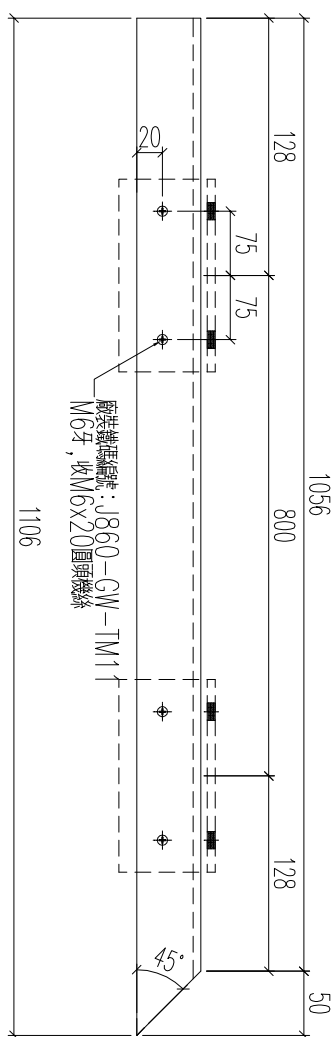
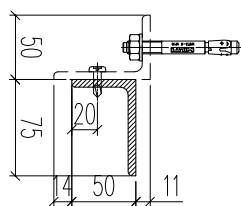

數量: 1支

名稱	鐵件加工圖	制圖	林仁安	2023.10.24	修改		
材料	75x50x6mm鐵角	復核			日期		
顏色	熱浸鋅	批准			圖號	T3-4005-TJ6a	



美特鋁質 有限公司
MIDI Aluminium Fabricator Ltd.

工程號 J856 地盤 天榮站

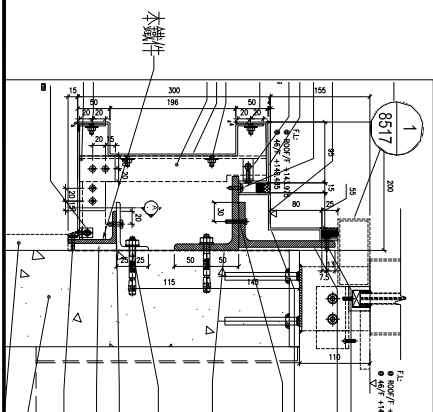
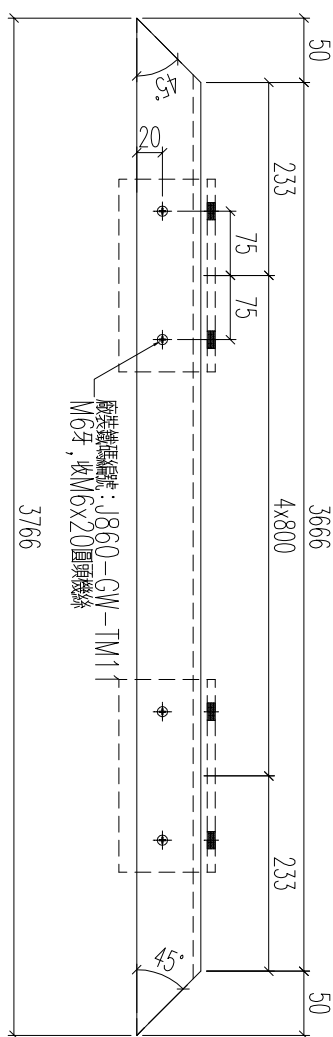
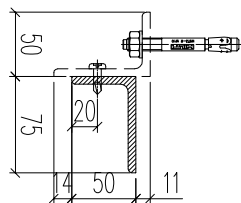

數量: 1支

名稱	鐵件加工圖	制圖	林仁安	2023.10.24	修改		
材料	75x50x6mm鐵角	復核			日期		
顏色	熱浸鋅	批准			圖號	T3-4005-TJ7a	



工程號	J856	地盤	天榮站
-----	------	----	-----

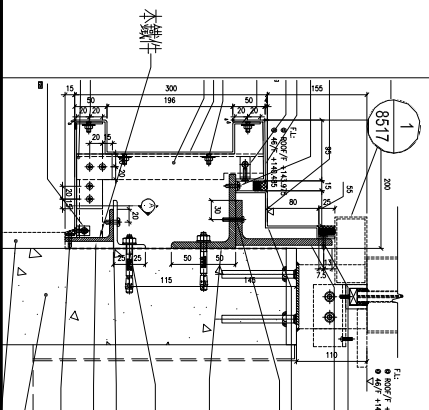
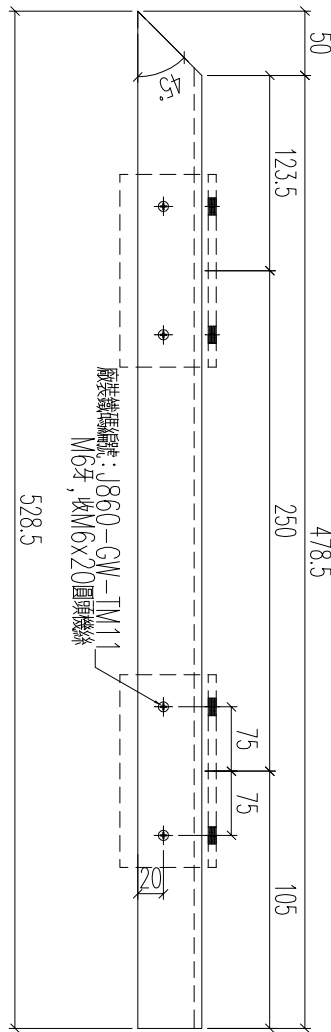
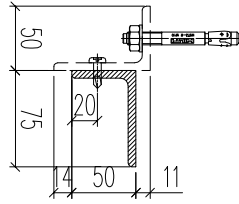

數量: 1支

名稱	鐵件加工圖	制圖	林仁安	2023.10.24	修改		
材料	75x50x6mm鐵角	復核			日期		
顏色	熱浸鋅	批准			圖號	T3-4005-TJ8a	



美特鋁質 有限公司
MIDI Aluminium Fabricator Ltd.

工程號

J856

地盤

天榮站

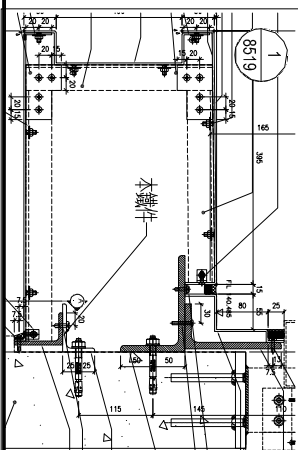
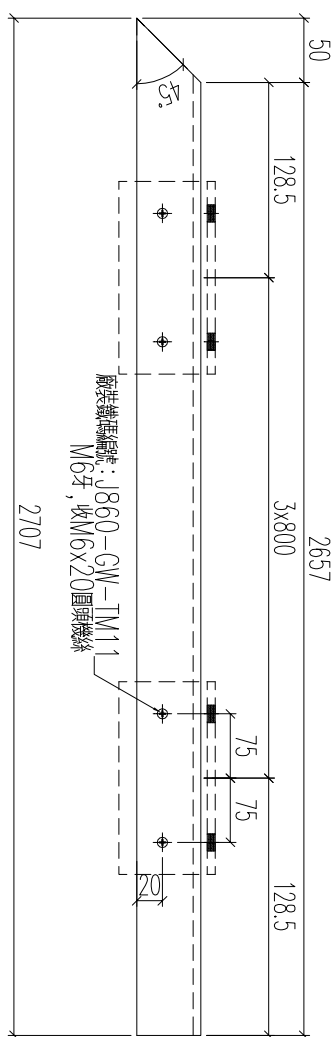
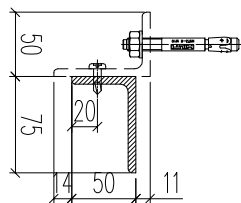

數量: 1支

名稱	鐵件加工圖	制圖	林仁安	2023.10.24	修改		
材料	75x50x6mm鐵角	復核			日期		
顏色	熱浸鋅	批准			圖號	T3-4005-TJ2a	



工程號 J856 地盤 天榮站

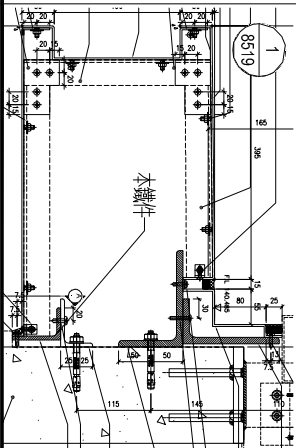
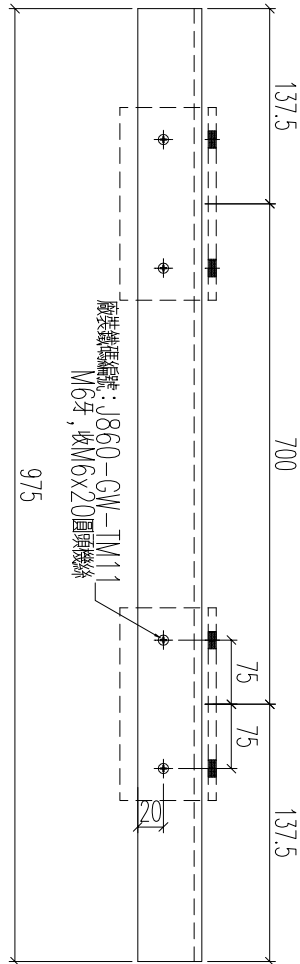
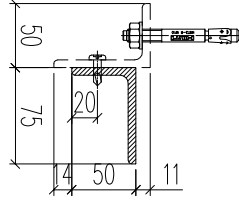

數量: 1支

名稱	鐵件加工圖	制圖	林仁安	2023.10.24	修改			
材料	75x50x6mm鐵角	復核			日期			
顏色	熱浸鋅	批准			圖號	T3-4005-TJ5a		

工程號	J856	地盤	天榮站
-----	------	----	-----

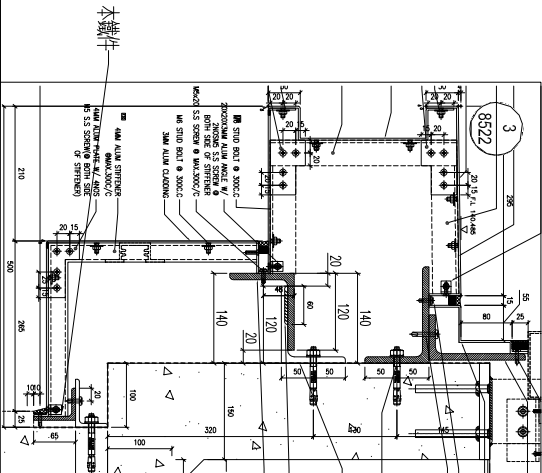
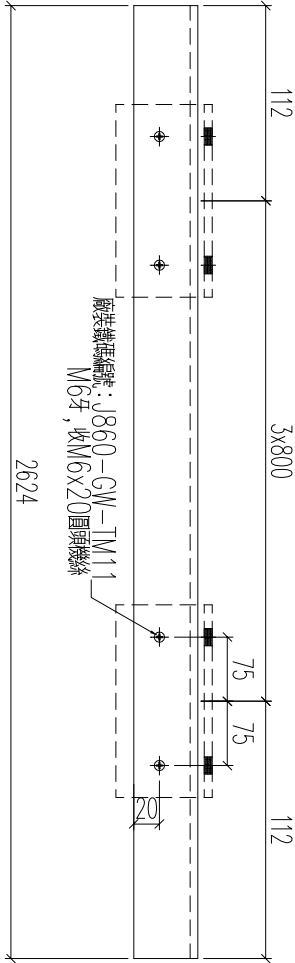
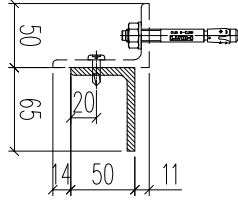

數量: 1支

名稱	鐵件加工圖	制圖	林仁安	2023.10.24	修改		
材料	75x50x6mm鐵角	復核			日期		
顏色	熱浸鋅	批准			圖號	T3-4005-TJ11b	



工程號	J856	地盤	天榮站
-----	------	----	-----

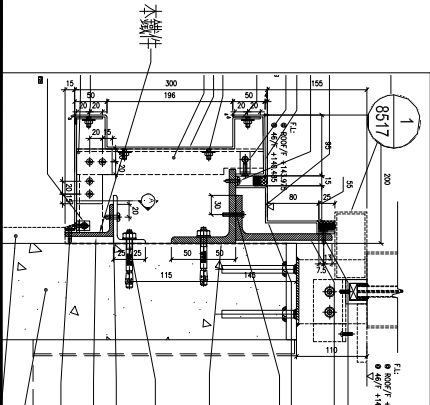
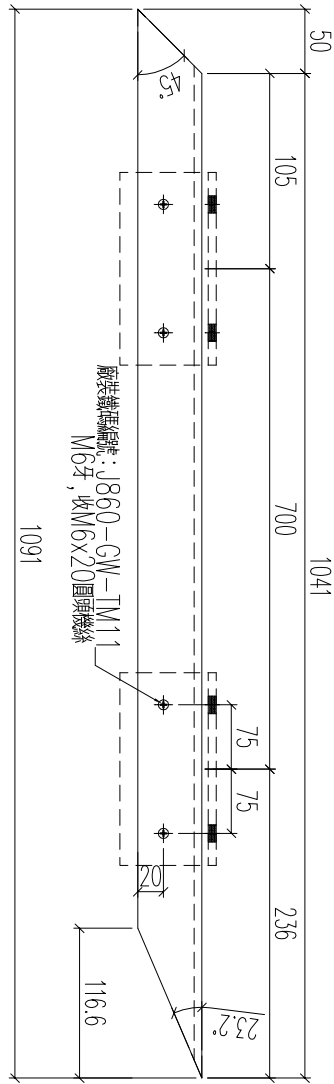
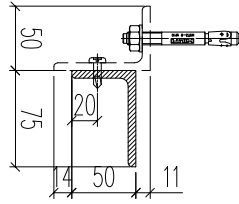

數量: 1支

名稱	鐵件加工圖	制圖	林仁安	2023.10.24	修改		
材料	75x50x6mm鐵角	復核			日期		
顏色	熱浸鋅	批准			圖號	T3-4005-TJ12a	

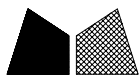

美特鋁質 有限公司
MIDI Aluminium Fabricator Ltd.

工程號 J856 地盤 天榮站

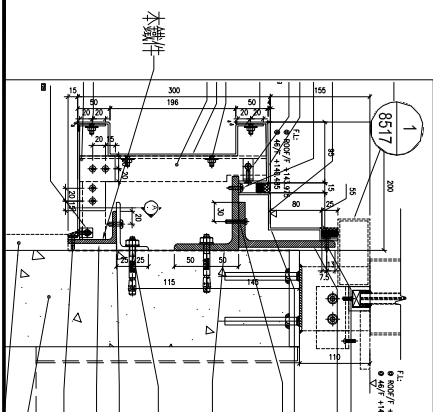
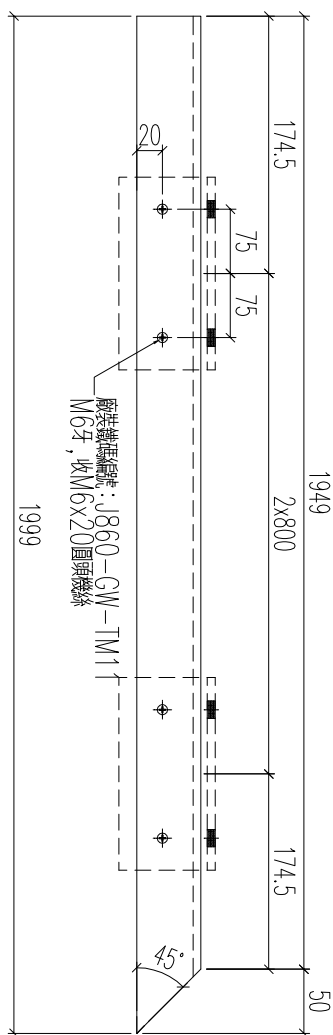
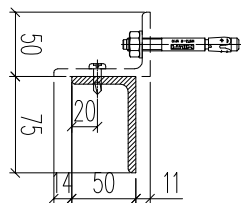

數量: 1支

名稱	鐵件加工圖	制圖	林仁安	2023.10.24	修改		
材料	75x50x6mm鐵角	復核			日期		
顏色	熱浸鋅	批准			圖號	T3-4005-TJ13a	



工程號	J856	地盤	天榮站
-----	------	----	-----

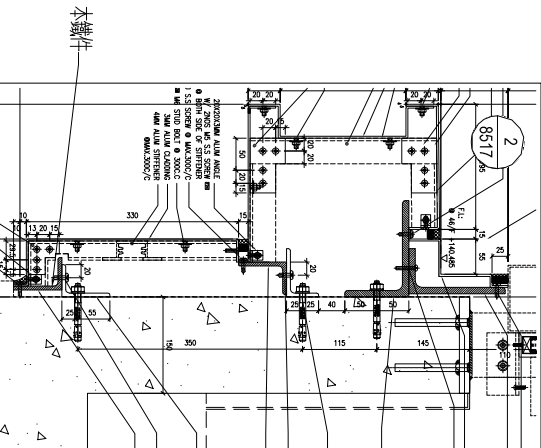
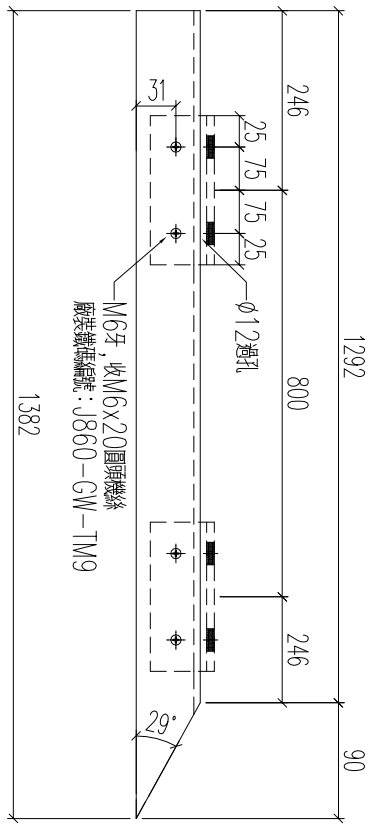
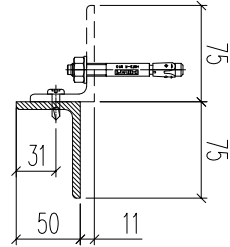

數量：1支

名稱	鐵件加工圖	制圖	林仁安	2023.10.24	修改	
材料	75x50x6mm鐵角	復核			日期	
顏色	熱浸鋅	批准			圖號	T3-4005-TJ14b



工程號	J856	地盤	天榮站
-----	------	----	-----

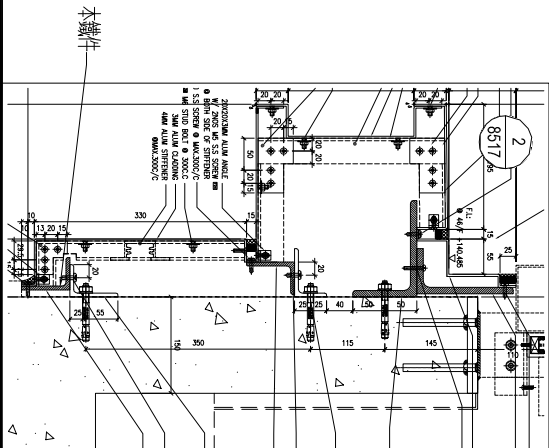
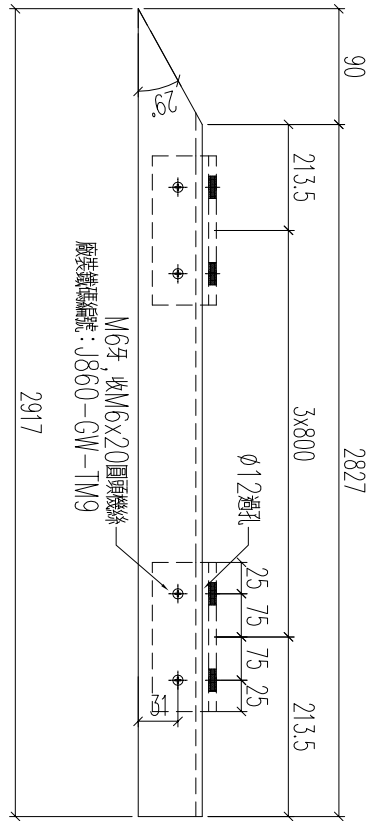
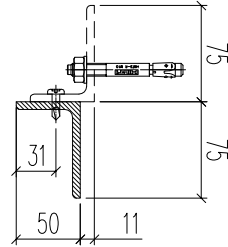

數量: 1支

名稱	鐵件加工圖	制圖	林仁安	2023.10.24	修改		
材料	75x50x6mm鐵角	復核			日期		
顏色	熱浸鋅	批准			圖號	T3-4005-TJ16b	



工程號	J856	地盤	天榮站
-----	------	----	-----

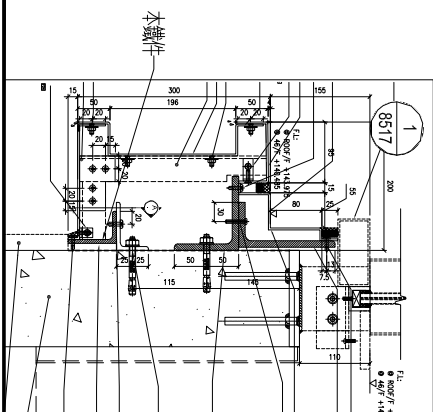
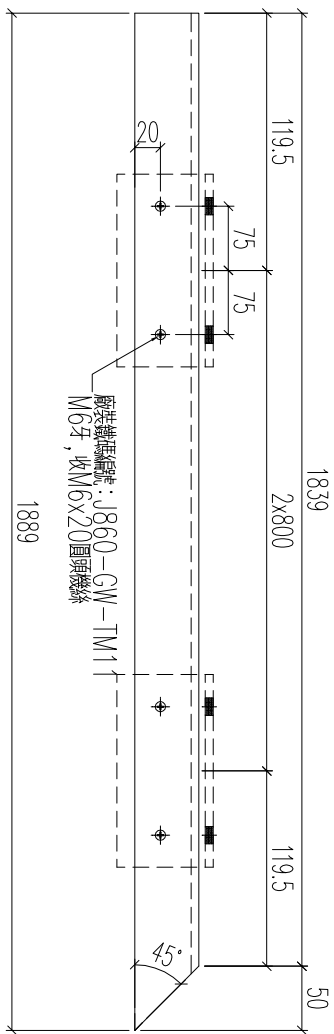
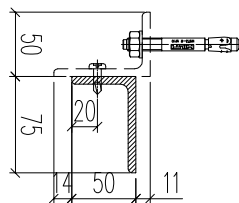

數量: 1支

名稱	鐵件加工圖	制圖	林仁安	2023.10.24	修改		
材料	75x50x6mm鐵角	復核			日期		
顏色	熱浸鋅	批准			圖號	T3-4005-TJ17a	



美特鋁質 有限公司
MIDI Aluminium Fabricator Ltd.

工程號

J856

地盤

天榮站

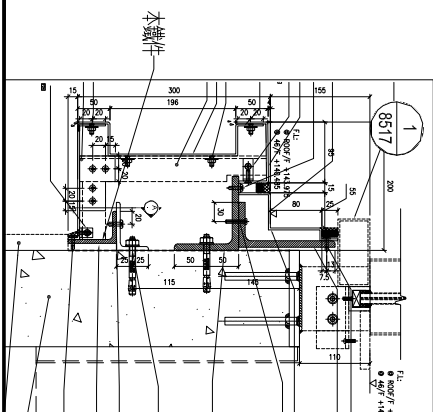
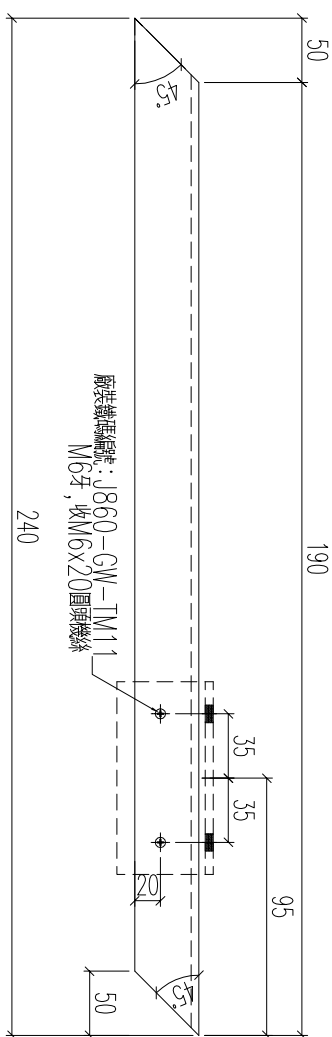
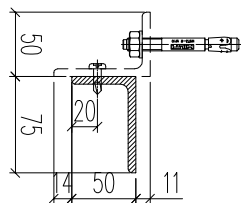

數量: 1支

名稱	鐵件加工圖	制圖	林仁安	2023.10.24	修改		
材料	75x50x6mm鐵角	復核			日期		
顏色	熱浸鋅	批准			圖號	T3-4005-TJ18a	



工程號	J856	地盤	天榮站
-----	------	----	-----

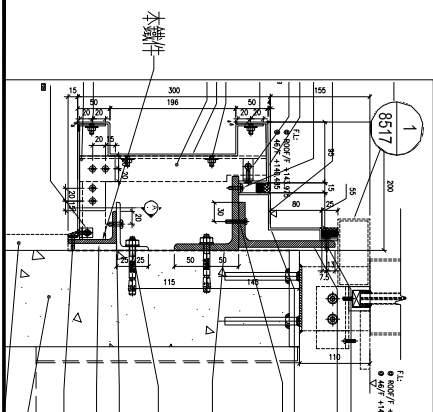
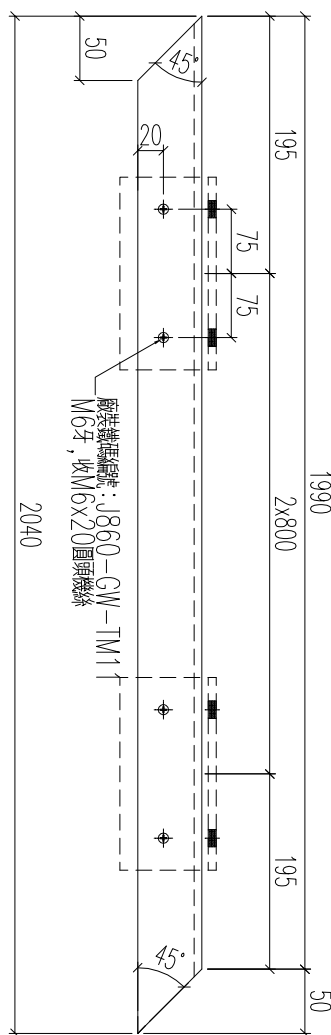
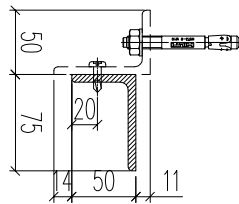

數量: 1支

名稱	鐵件加工圖	制圖	林仁安	2023.10.24	修改		
材料	75x50x6mm鐵角	復核			日期		
顏色	熱浸鋅	批准			圖號	T3-4005-TJ19a	



工程號 J856 地盤 天榮站

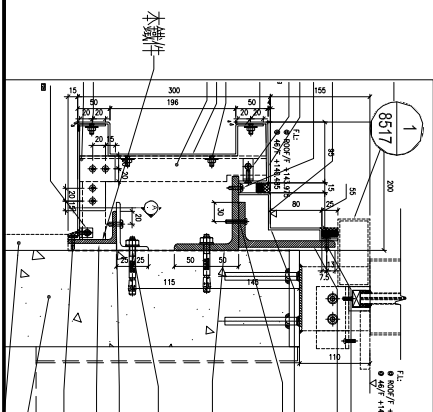
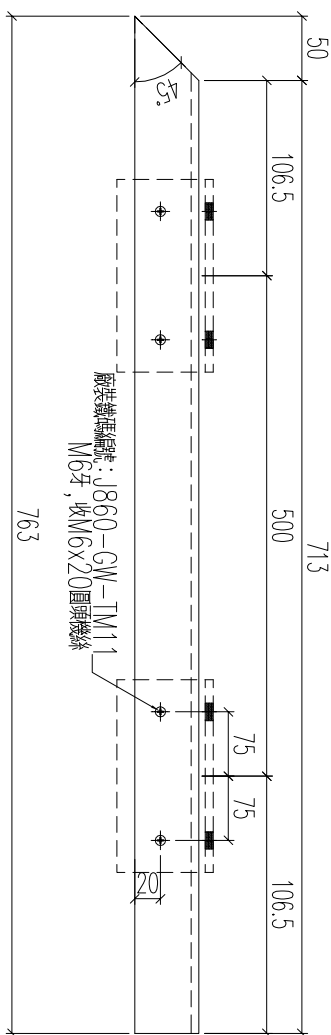
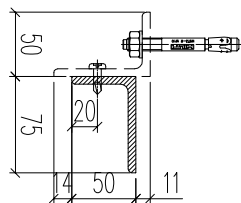

數量: 1支

名稱	鐵件加工圖	制圖	林仁安	2023.10.24	修改		
材料	75x50x6mm鐵角	復核			日期		
顏色	熱浸鋅	批准			圖號	T3-4005-TJ20a	



工程號 J856 地盤 天榮站

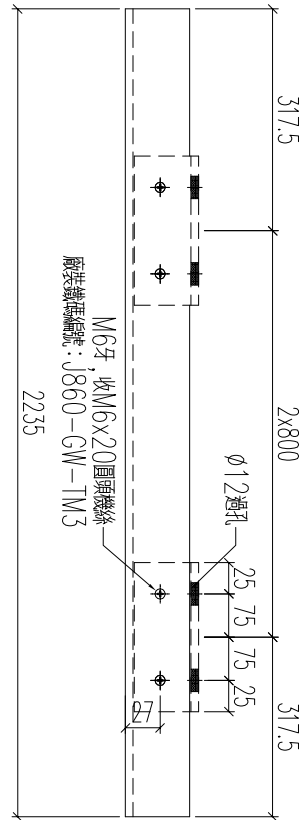
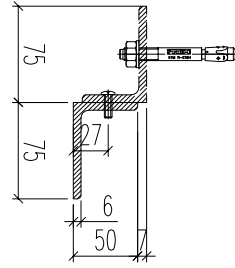

數量: 1支

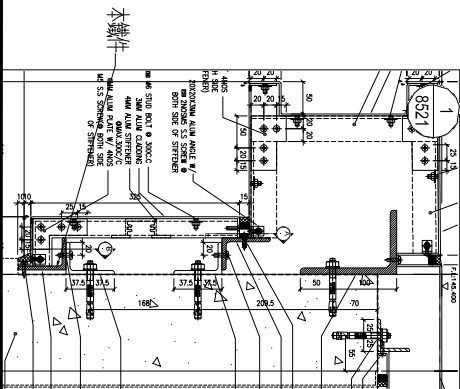

名稱	鐵件加工圖	制圖	林仁安	2023.10.24	修改		
材料	70x50x6mm鐵角	復核			日期		
顏色	熱浸鋅	批准			圖號	T3-4006-TJ3b	



工程號	J856	地盤	天榮站
-----	------	----	-----

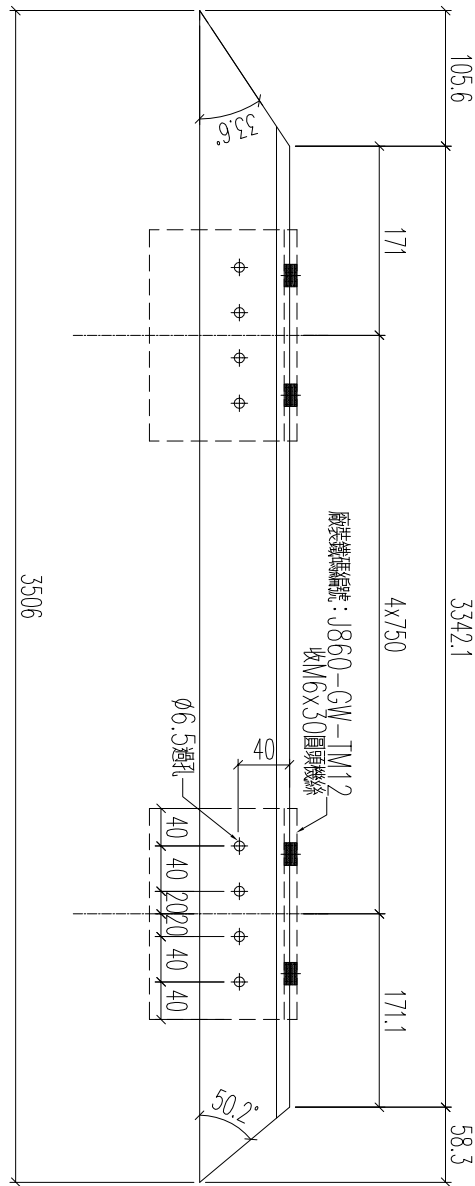
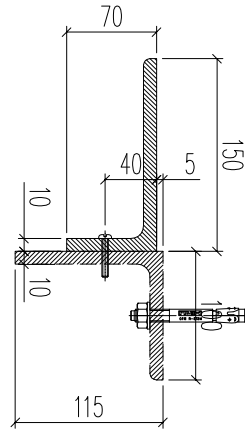

數量: 1支

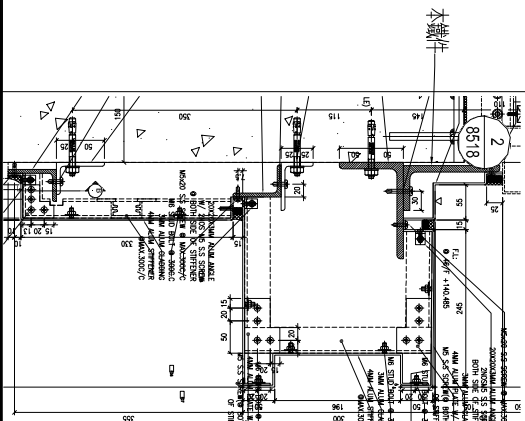

名稱	鐵件加工圖	制圖	林仁安	2023.10.24	修改		
材料	150x100x10mm鐵角	復核			日期		
顏色	熱浸鋅	批准			圖號	T1-4001-TJ2	



工程號	J856	地盤	天榮站
-----	------	----	-----

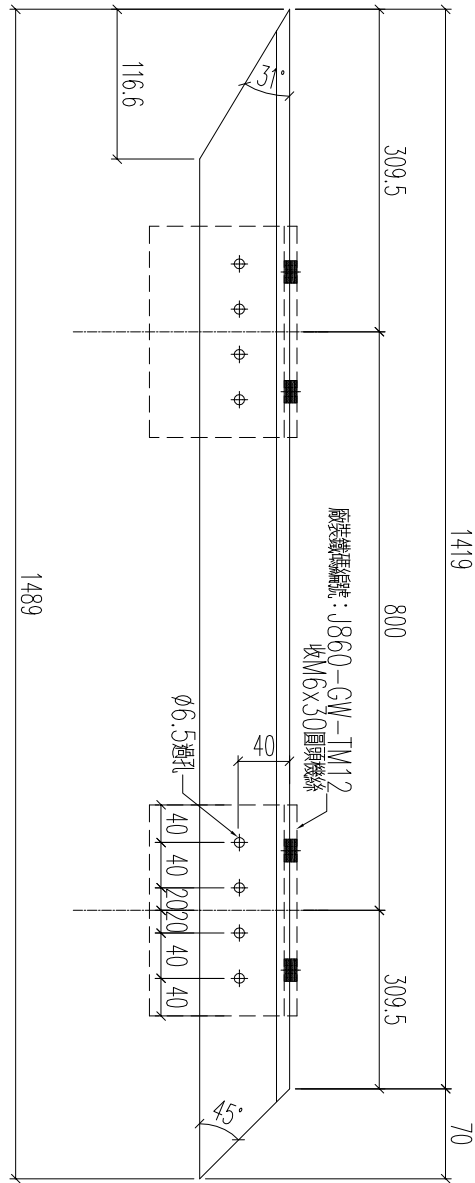
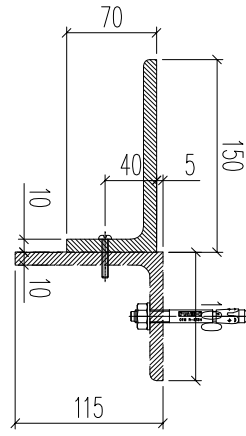

數量: 1支

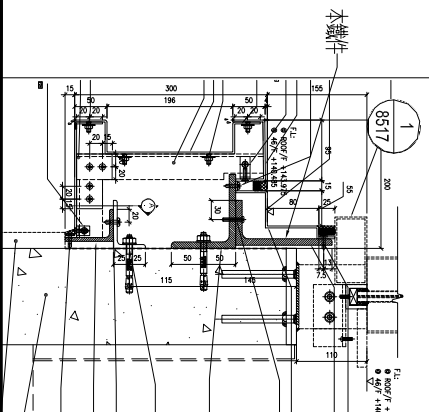

名稱	鐵件加工圖	制圖	林仁安	2023.10.24	修改		
材料	150x100x10mm鐵角	復核			日期		
顏色	熱浸鋅	批准			圖號	T1-4001-TJ4	



工程號 J856 地盤 天榮站

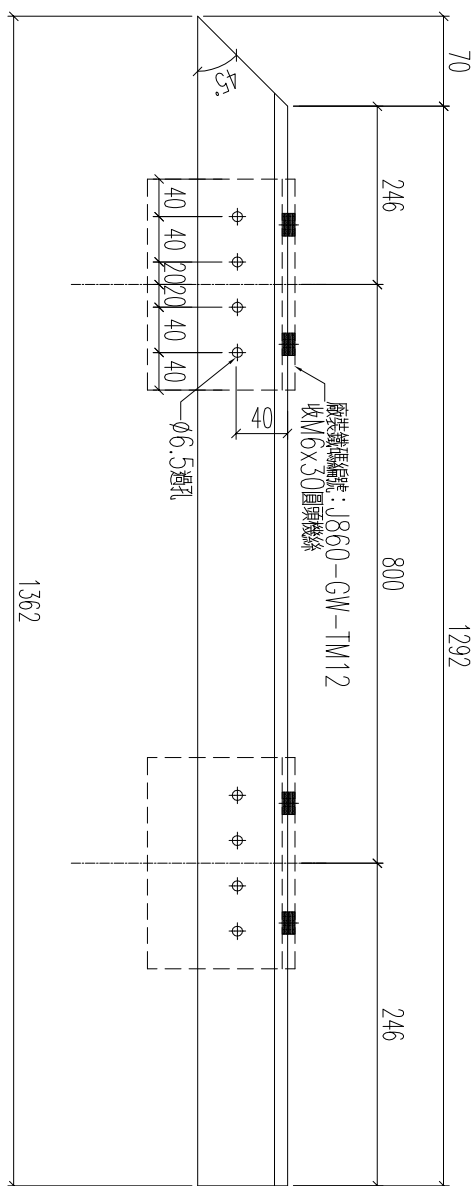
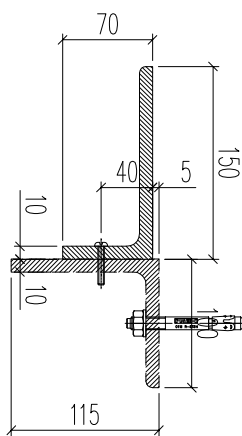

數量：1支

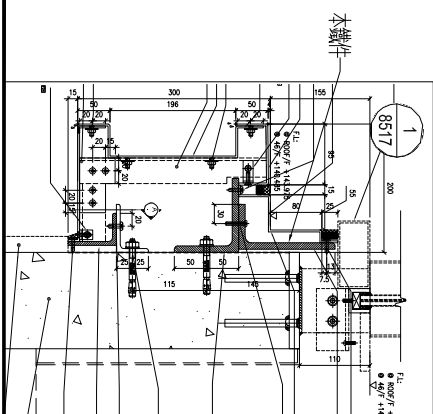

名稱	鐵件加工圖	制圖	林仁安	2023.10.24	修改		
材料	150x100x10mm鐵角	復核			日期		
顏色	熱浸鋅	批准			圖號	T1-4001-TJ5	

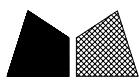

工程號

J856

地盤

天榮站

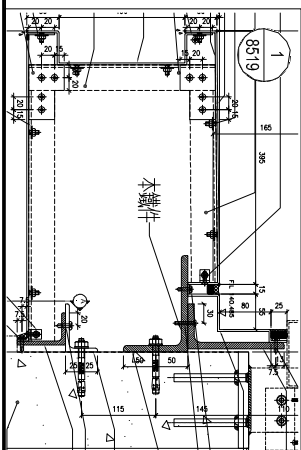
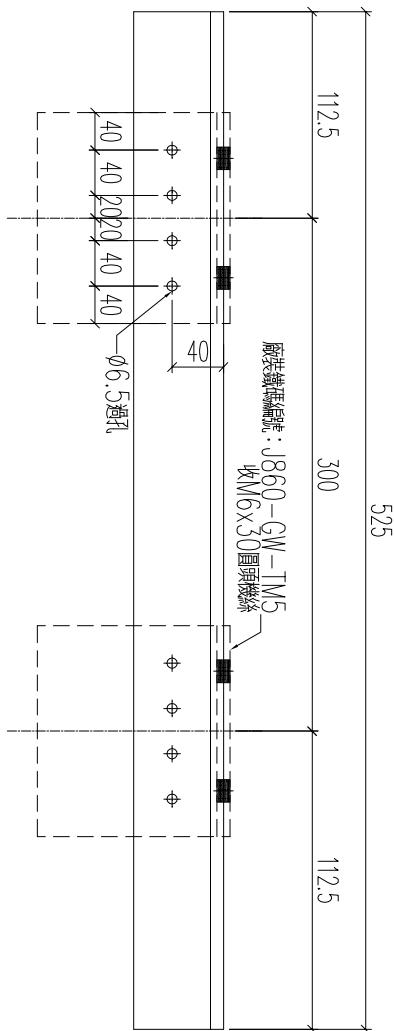
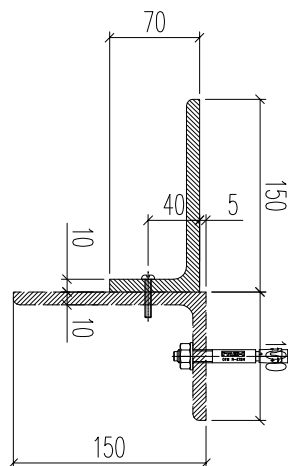

數量: 1支

名稱	鐵件加工圖	制圖	林仁安	2023.10.24	修改		
材料	150x100x10mm鐵角	復核			日期		
顏色	熱浸鋅	批准			圖號	T1-4001-TJ11	



工程號	J856	地盤	天榮站
-----	------	----	-----

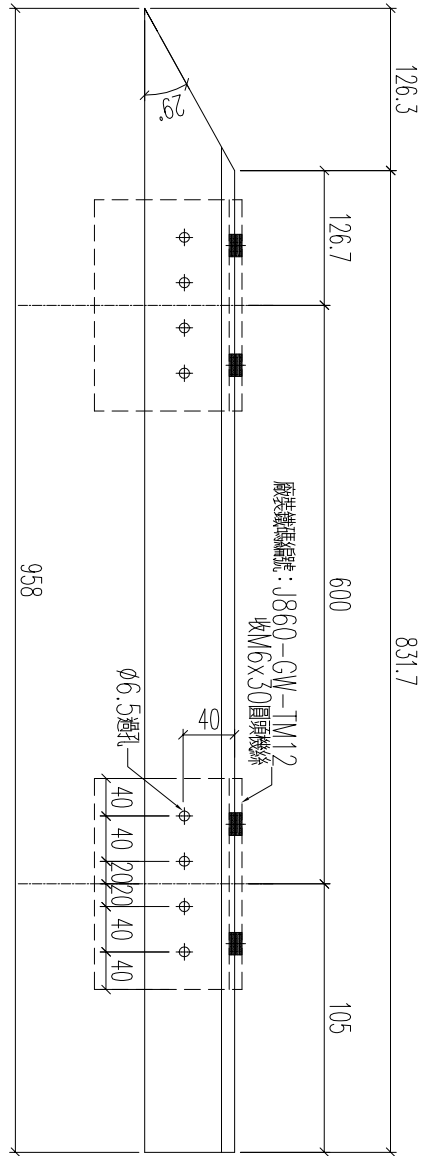
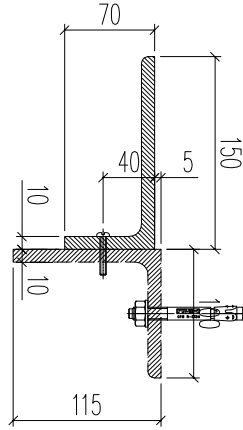

數量: 1支

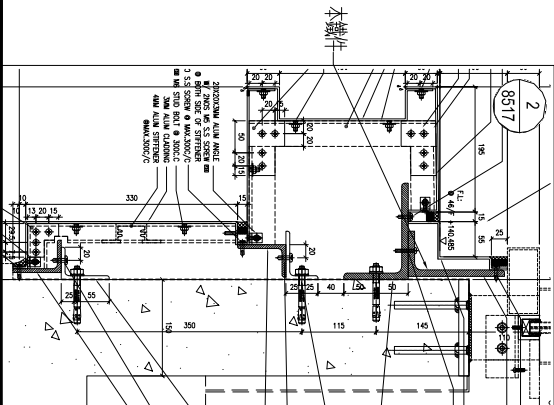

名稱	鐵件加工圖	制圖	林仁安	2023.10.24	修改		
材料	150x100x10mm鐵角	復核			日期		
顏色	熱浸鋅	批准			圖號	T1-4001-TJ14	

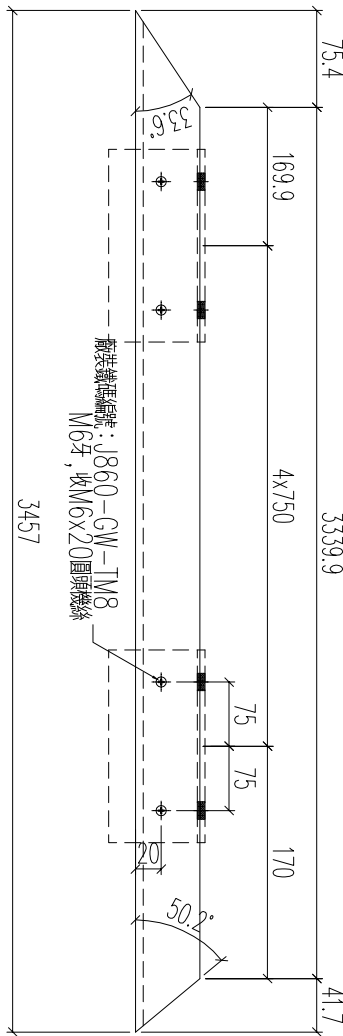
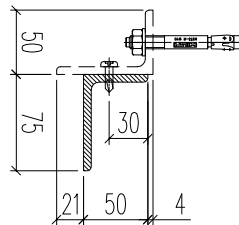
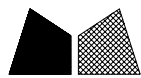

數量: 1支

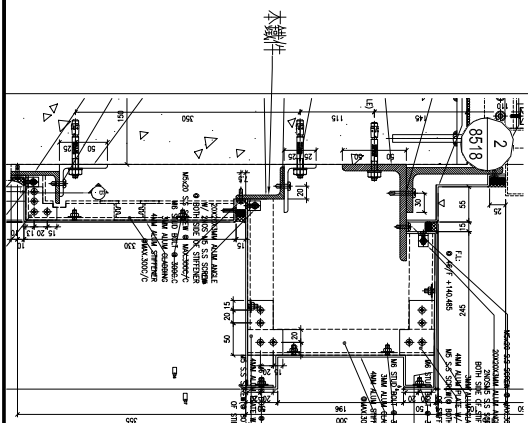

名稱	鐵件加工圖	制圖	林仁安	2023.10.24	修改		
材料	75x50x6mm鐵角	復核			日期		
顏色	熱浸鋅	批准			圖號	T1-4001-TJ2a	



工程號

J856

地盤

天榮站

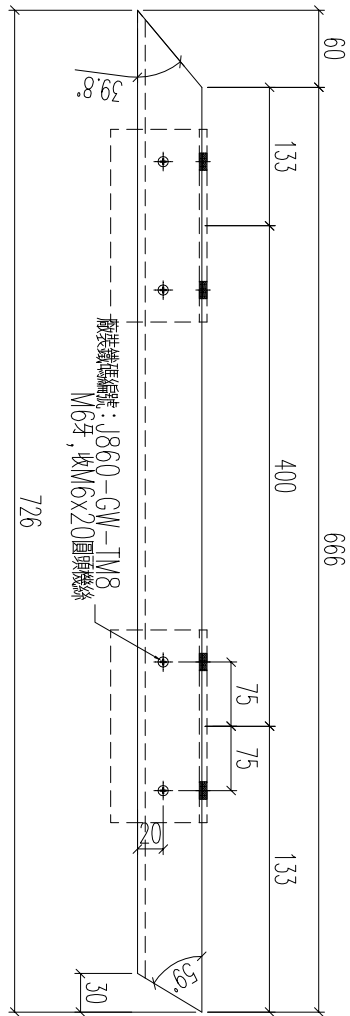
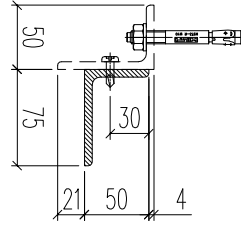

數量: 1支

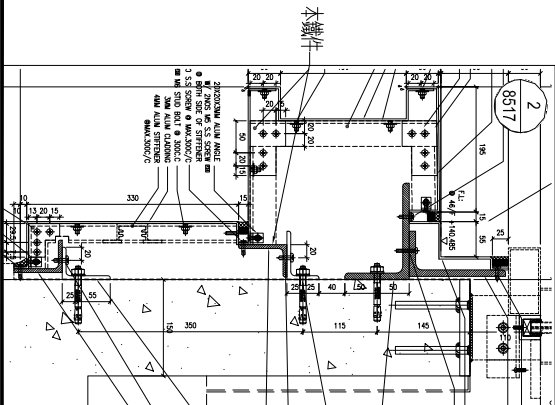

名稱	鐵件加工圖	制圖	林仁安	2023.10.24	修改		
材料	75x50x6mm鐵角	復核			日期		
顏色	熱浸鋅	批准			圖號	T1-4001-TJ3a	



工程號

J856

地盤

天榮站

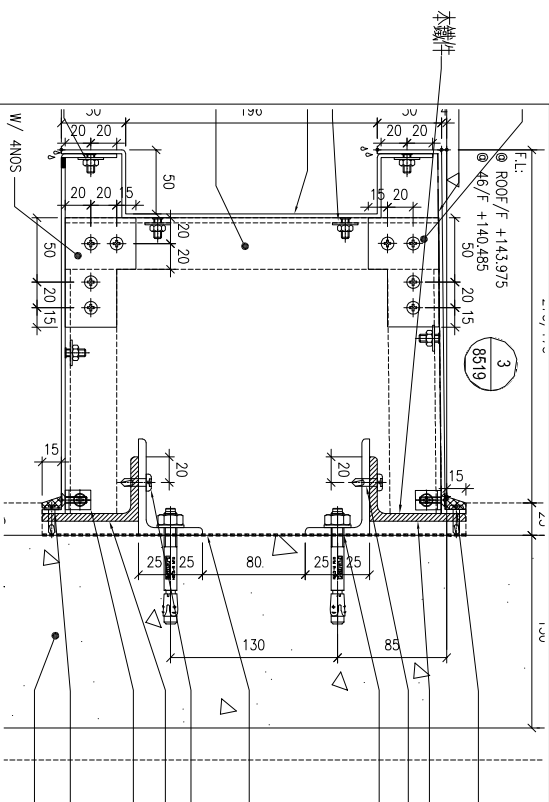
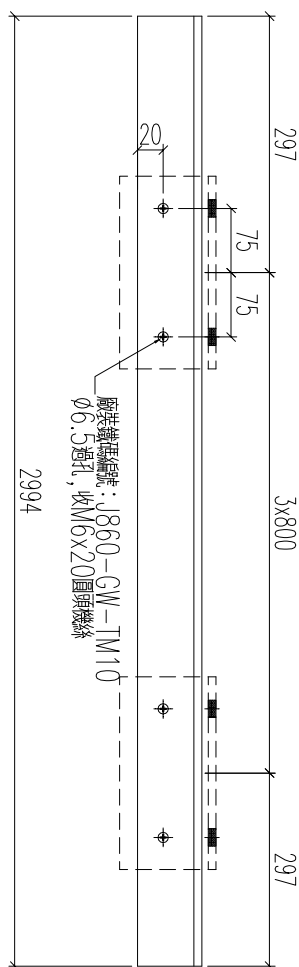
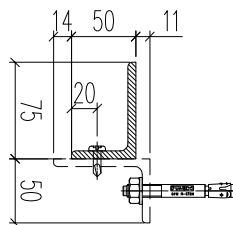

數量: 1支

名稱	鐵件加工圖	制圖	林仁安	2023.10.24	修改		
材料	75x50x6mm鐵角	復核			日期		
顏色	熱浸鋅	批准			圖號	T1-4001-TJ5/1	



工程號	J856	地盤	天榮站
-----	------	----	-----

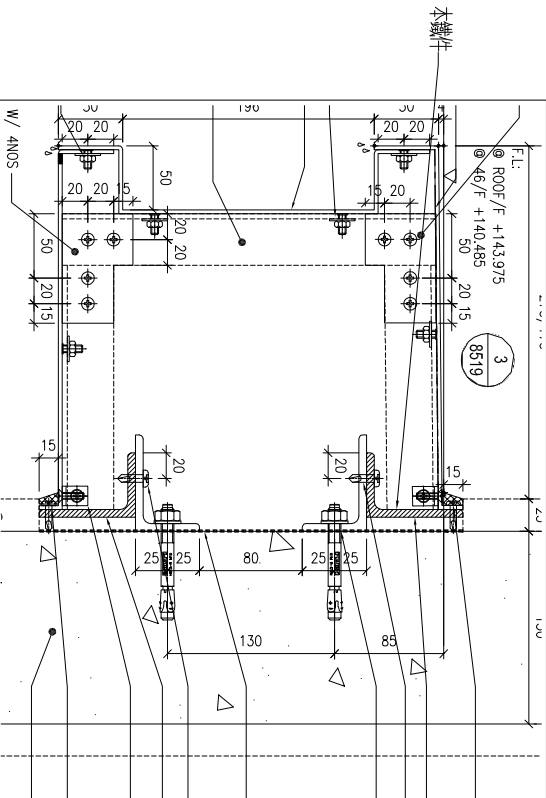
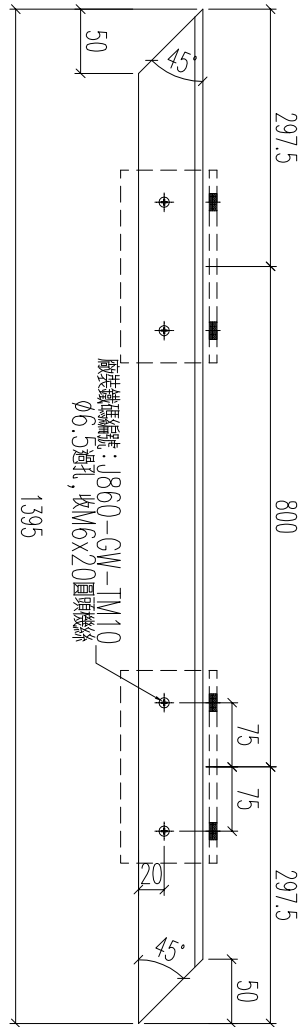
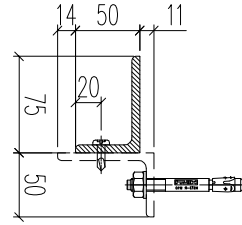

數量: 1支

名稱	鐵件加工圖	制圖	林仁安	2023.10.24	修改		
材料	75x50x6mm鐵角	復核			日期		
顏色	熱浸鋅	批准			圖號	T1-4001-TJ7	



工程號	J856	地盤	天榮站
-----	------	----	-----

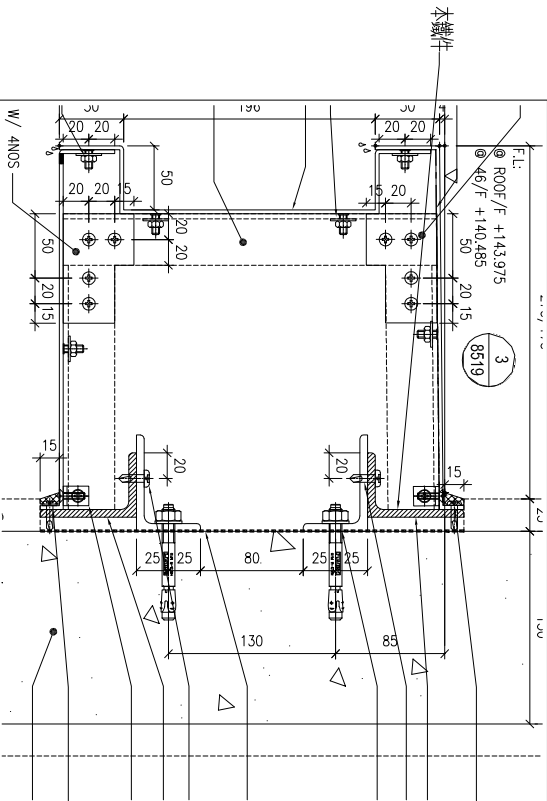
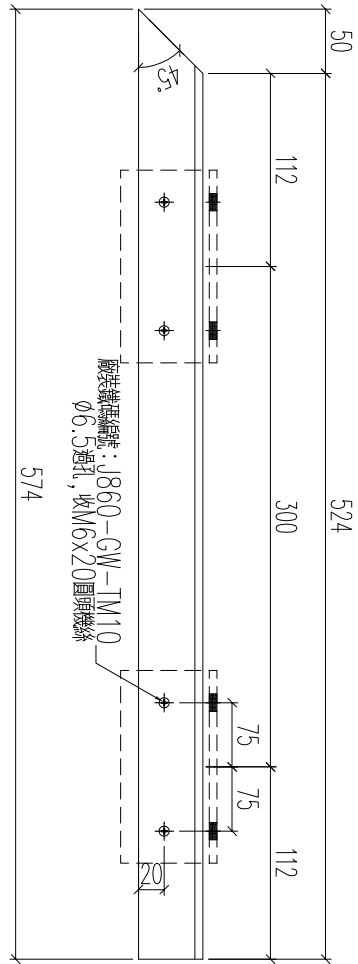
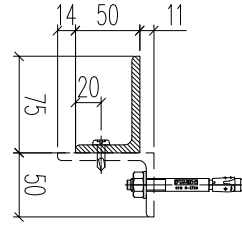

數量: 1支

名稱	鐵件加工圖	制圖	林仁安	2023.10.24	修改		
材料	75x50x6mm鐵角	復核			日期		
顏色	熱浸鋅	批准			圖號	T1-4001-TJ9	



工程號	J856	地盤	天榮站
-----	------	----	-----

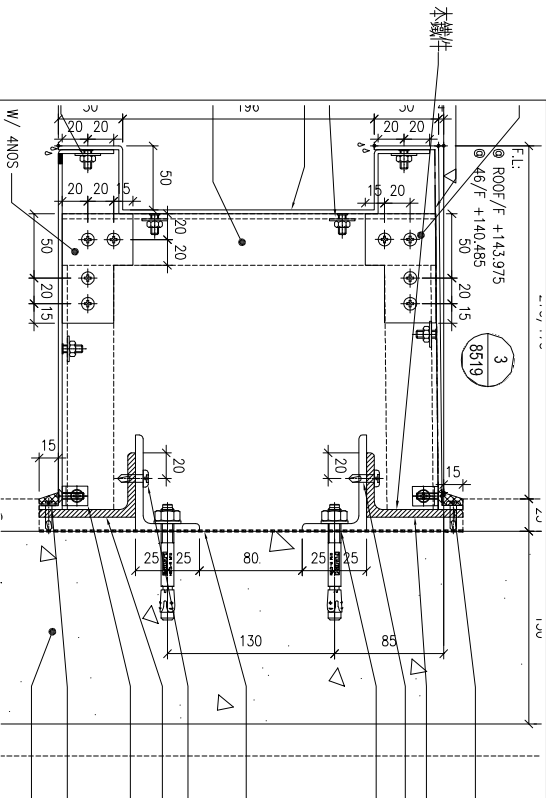
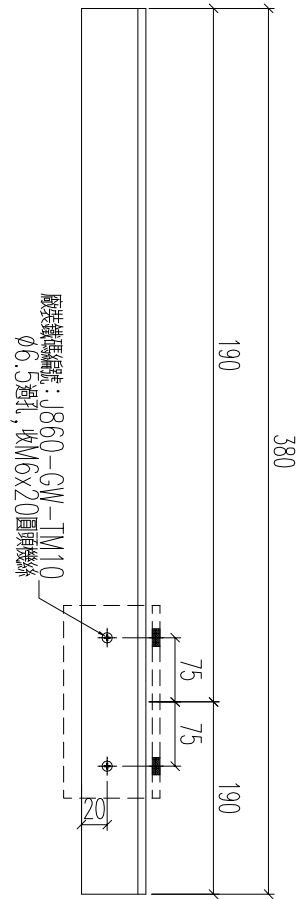
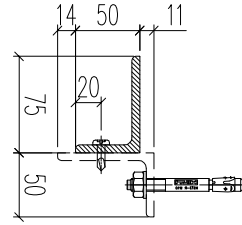

數量: 1支

名稱	鐵件加工圖	制圖	林仁安	2023.10.24	修改		
材料	75x50x6mm鐵角	復核			日期		
顏色	熱浸鋅	批准			圖號	T1-4001-TJ10	



工程號	J856	地盤	天榮站
-----	------	----	-----

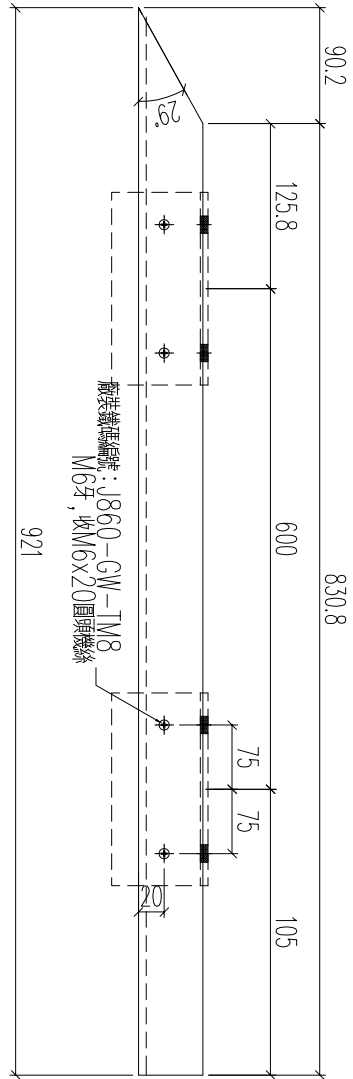
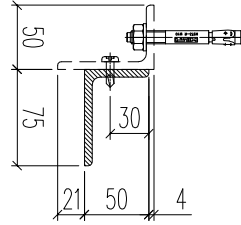

數量: 1支

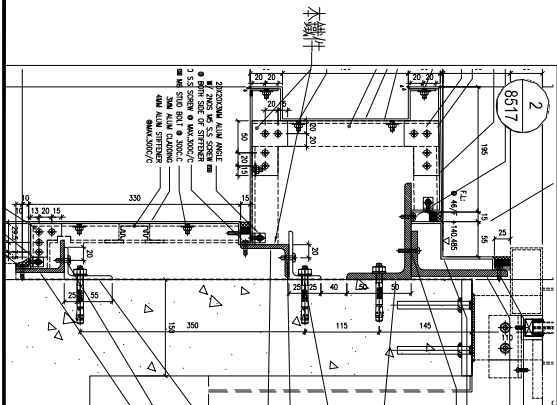

名稱	鐵件加工圖	制圖	林仁安	2023.10.24	修改		
材料	75x50x6mm鐵角	復核			日期		
顏色	熱浸鋅	批准			圖號	T1-4001-TJ14a	



工程號	J856	地盤	天榮站
-----	------	----	-----

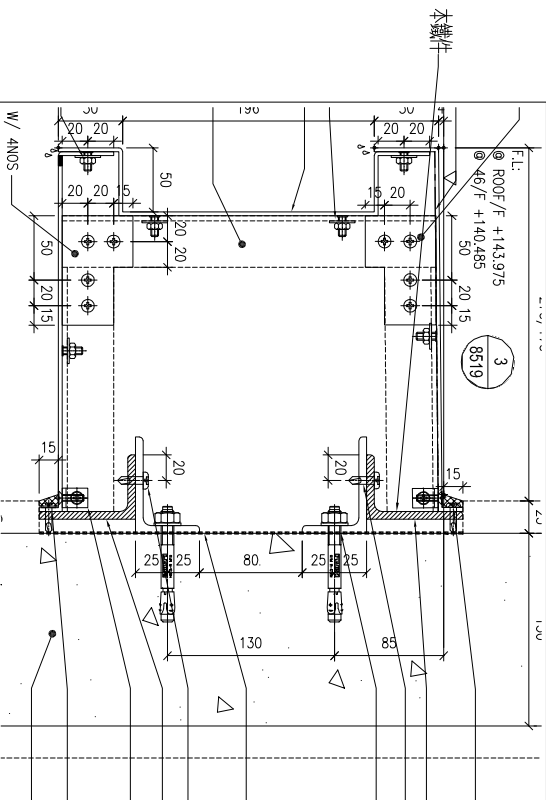
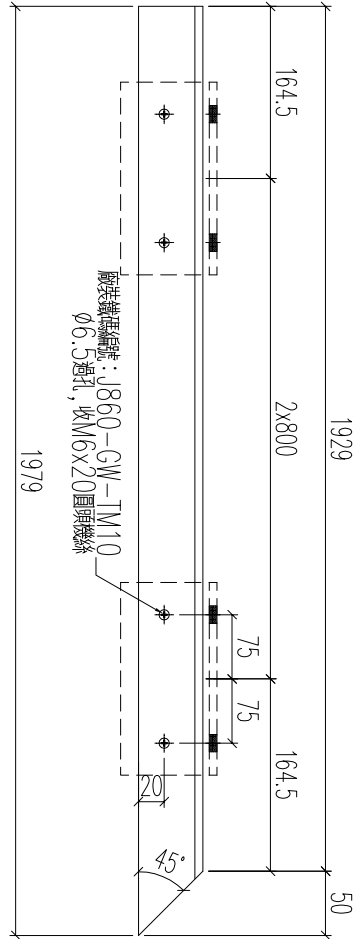
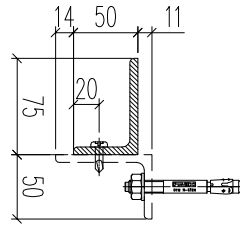

數量: 1支

名稱	鐵件加工圖	制圖	林仁安	2023.10.24	修改		
材料	75x50x6mm鐵角	復核			日期		
顏色	熱浸鋅	批准			圖號	T1-4002-TJ6	



工程號	J856	地盤	天榮站
-----	------	----	-----

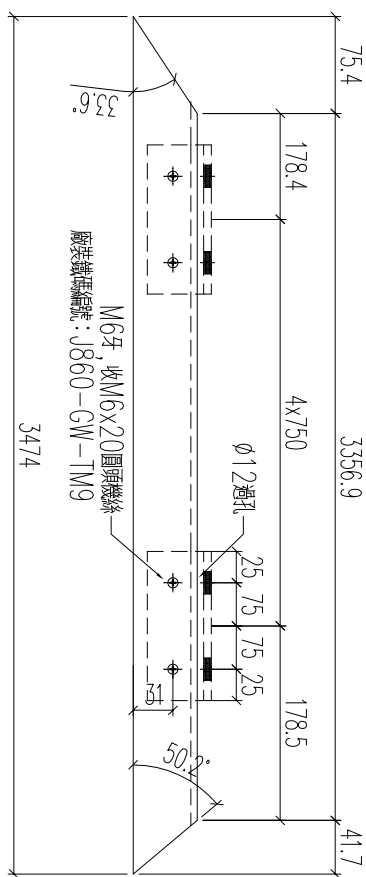
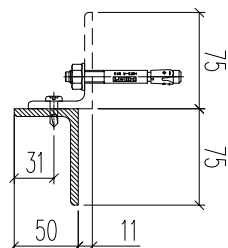

數量: 1支

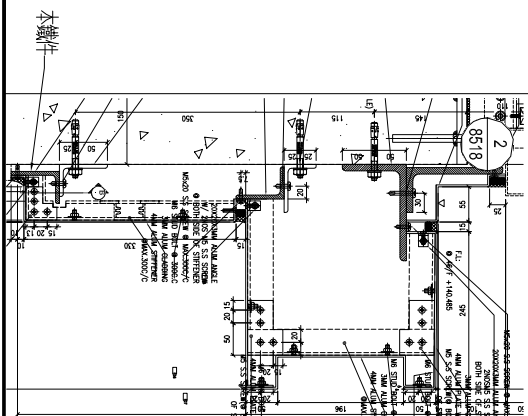

名稱	鐵件加工圖	制圖	林仁安	2023.10.24	修改		
材料	75x50x6mm鐵角	復核			日期		
顏色	熱浸鋅	批准			圖號	T1-4001-TJ2b	



工程號	J856	地盤	天榮站
-----	------	----	-----

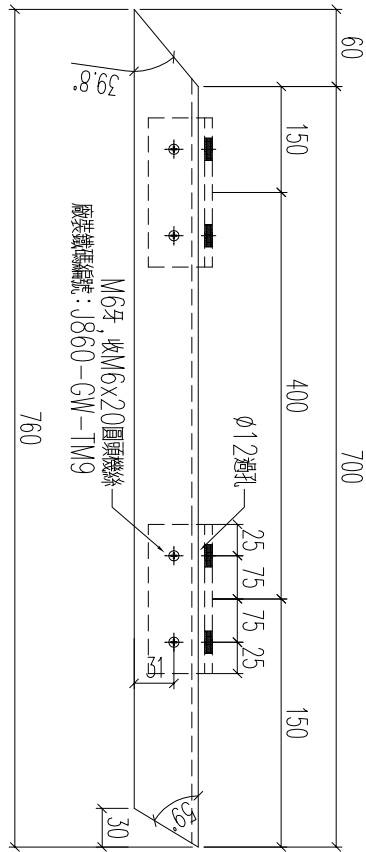
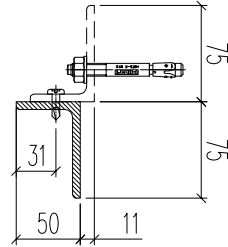

本機件

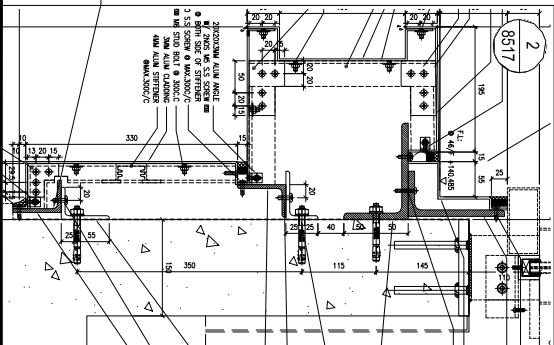

數量: 1支

名稱	鐵件加工圖	制圖	林仁安	2023.10.24	修改		
材料	75x50x6mm鐵角	復核			日期		
顏色	熱浸鋅	批准			圖號	T1-4001-TJ3b	



工程號	J856	地盤	天榮站
-----	------	----	-----

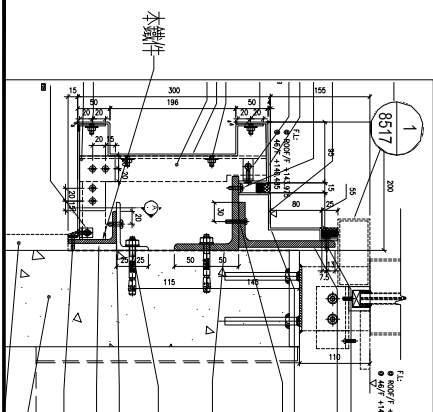
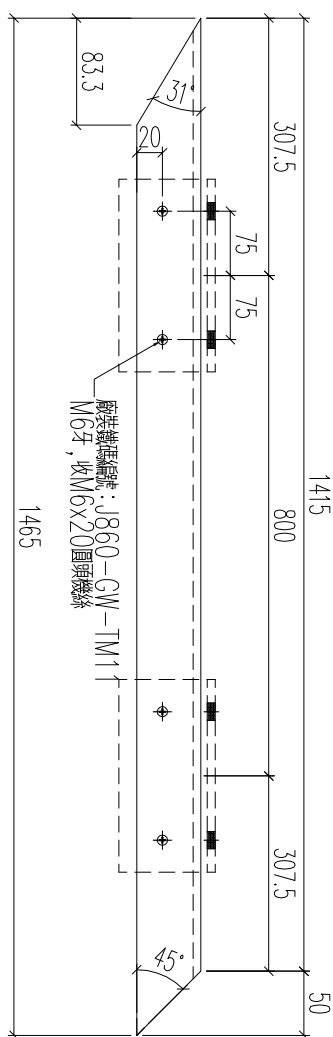
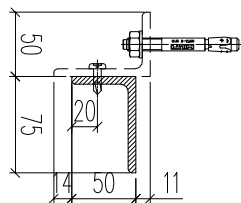

數量: 1支

名稱	鐵件加工圖	制圖	林仁安	2023.10.24	修改		
材料	75x50x6mm鐵角	復核			日期		
顏色	熱浸鋅	批准			圖號	T1-4001-TJ4a	



美特鋁質 有限公司
MIDI Aluminium Fabricator Ltd.

工程號 J856 地盤 天榮站

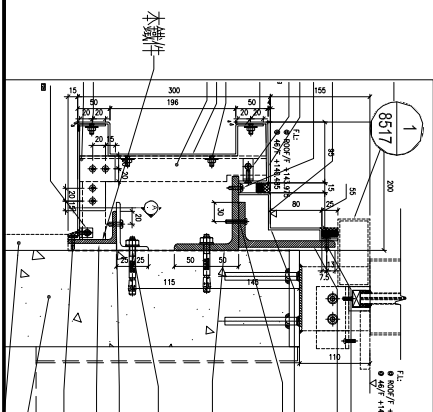
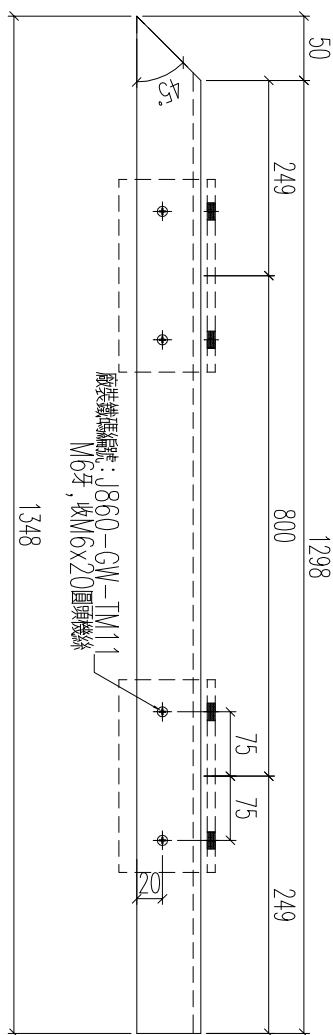
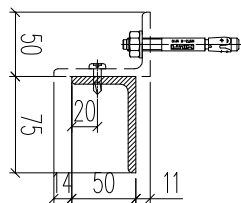

數量: 1支

名稱	鐵件加工圖	制圖	林仁安	2023.10.24	修改		
材料	75x50x6mm鐵角	復核			日期		
顏色	熱浸鋅	批准			圖號	T1-4001-TJ5a	



工程號 J856 地盤 天榮站

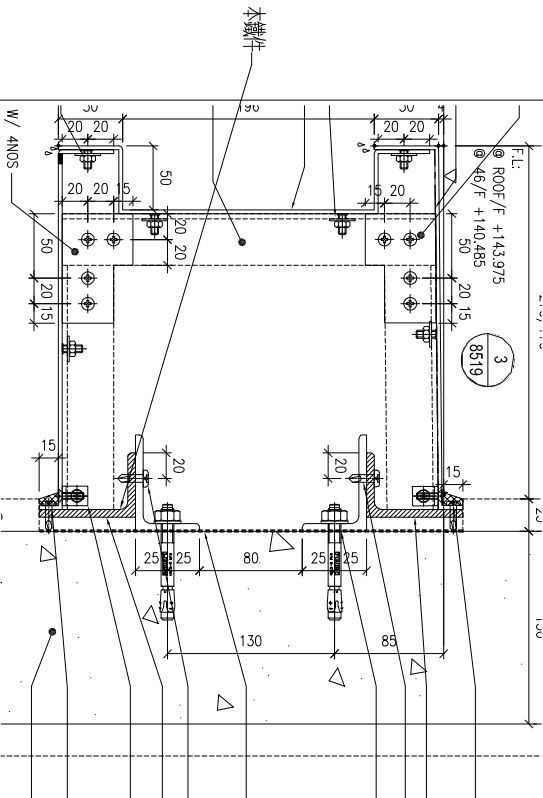
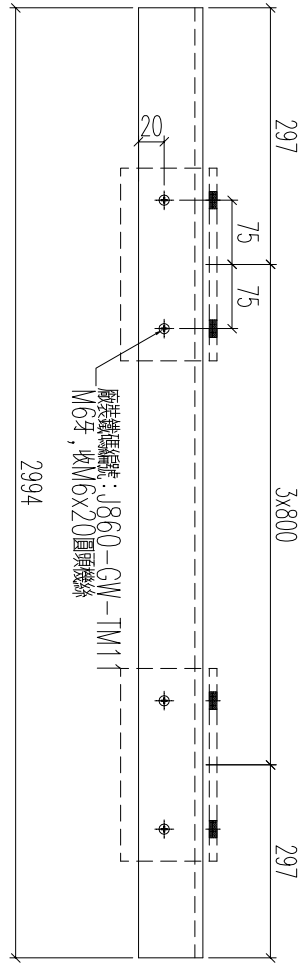
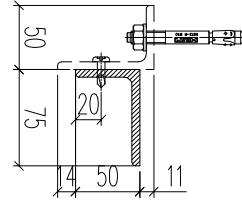

數量: 1支

名稱	鐵件加工圖	制圖	林仁安	2023.10.24	修改		
材料	75x50x6mm鐵角	復核			日期		
顏色	熱浸鋅	批准			圖號	T1-4001-TJ5/1a	

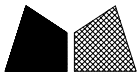

美特鋁質 有限公司
MIDI Aluminium Fabricator Ltd.

工程號 J856 地盤 天榮站

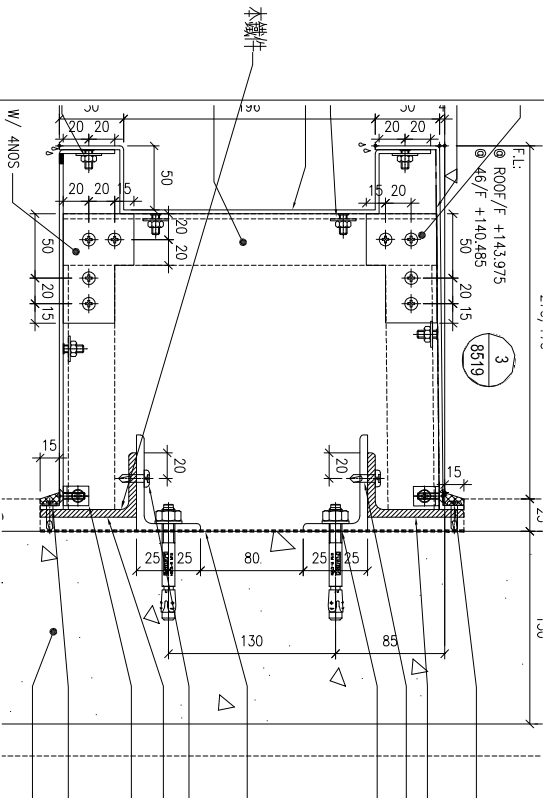
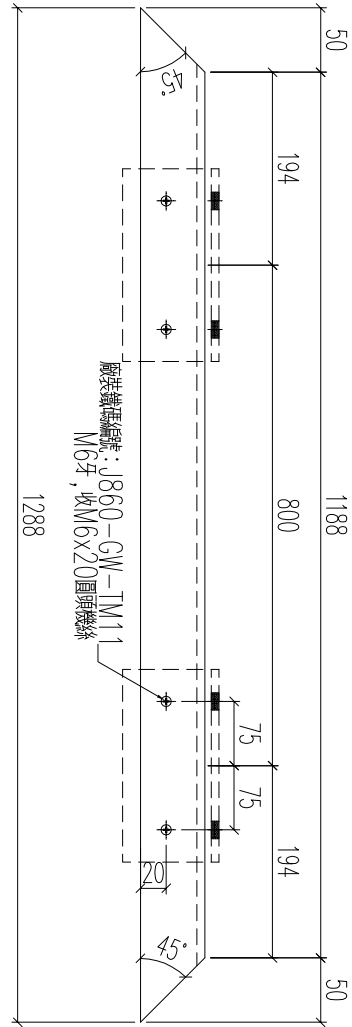
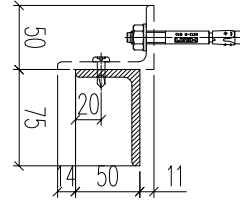

數量: 1支

名稱	鐵件加工圖	制圖	林仁安	2023.10.24	修改		
材料	75x50x6mm鐵角	復核			日期		
顏色	熱浸鋅	批准			圖號	T1-4001-TJ8a	



工程號	J856	地盤	天榮站
-----	------	----	-----

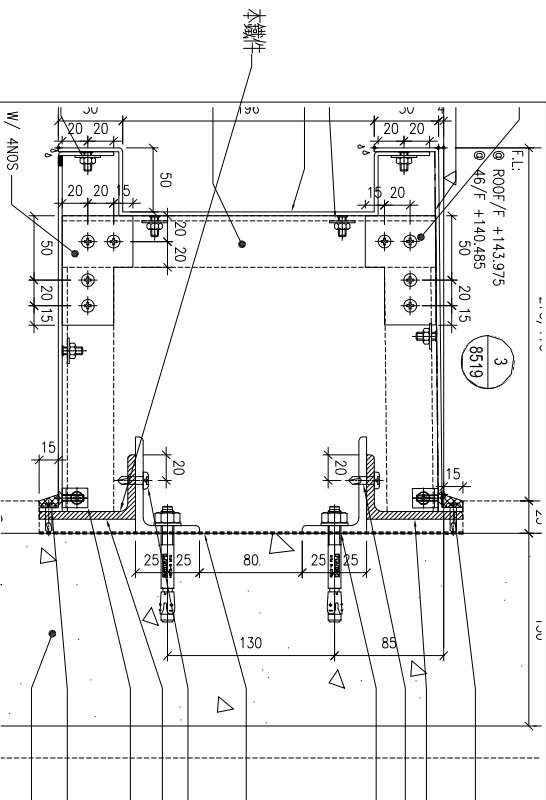
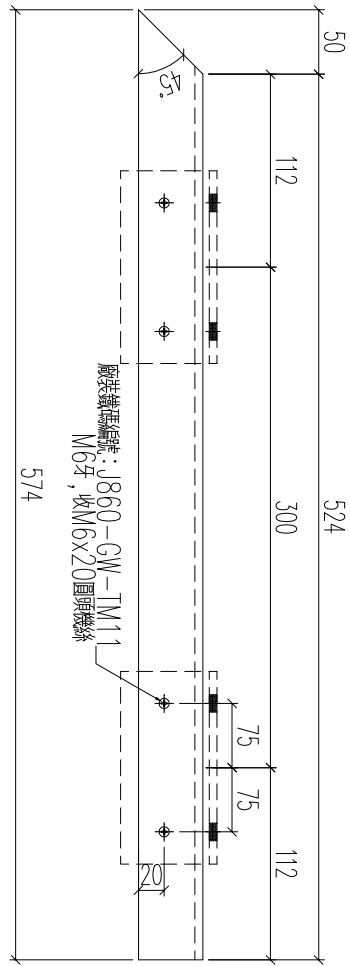
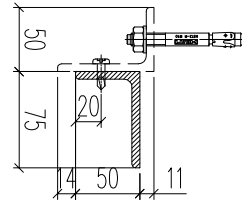

數量: 1支

名稱	鐵件加工圖	制圖	林仁安	2023.10.24	修改		
材料	75x50x6mm鐵角	復核			日期		
顏色	熱浸鋅	批准			圖號	T1-4001-TJ9a	



工程號	J856	地盤	天榮站
-----	------	----	-----

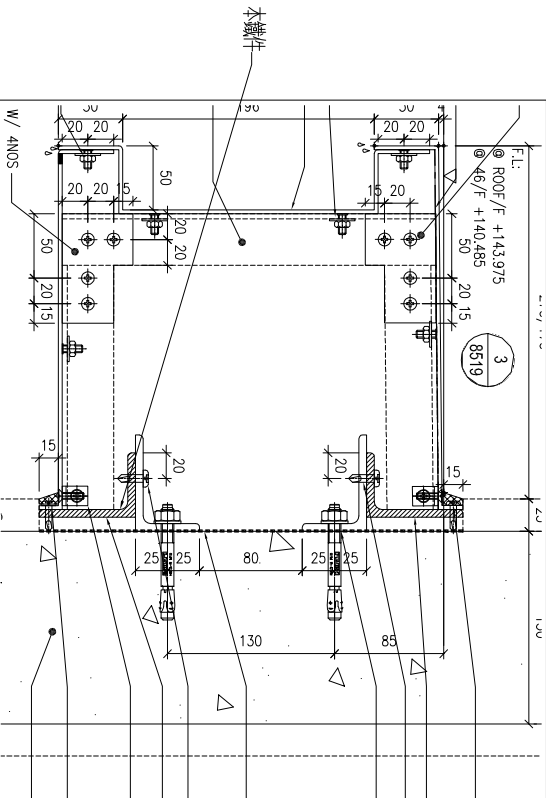
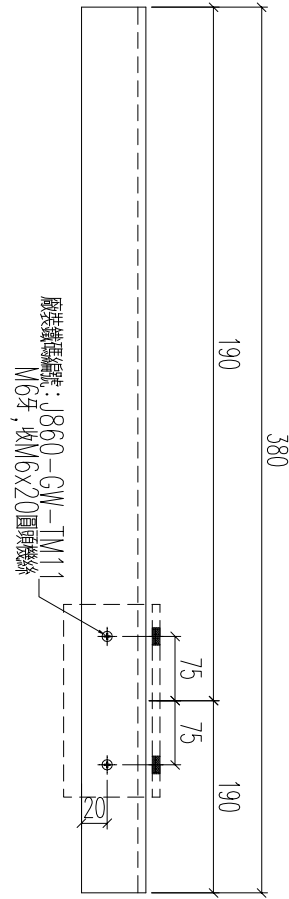
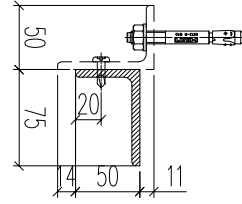

數量: 1支

名稱	鐵件加工圖	制圖	林仁安	2023.10.24	修改		
材料	75x50x6mm鐵角	復核			日期		
顏色	熱浸鋅	批准			圖號	T1-4001-TJ10a	



美特鋁質 有限公司
MIDI Aluminium Fabricator Ltd.

工程號

J856

地盤

天榮站

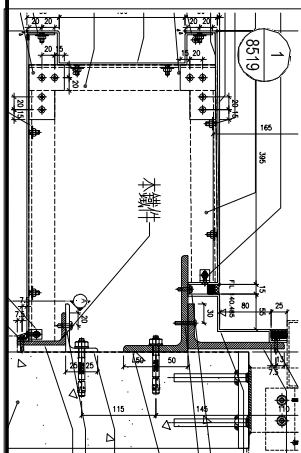
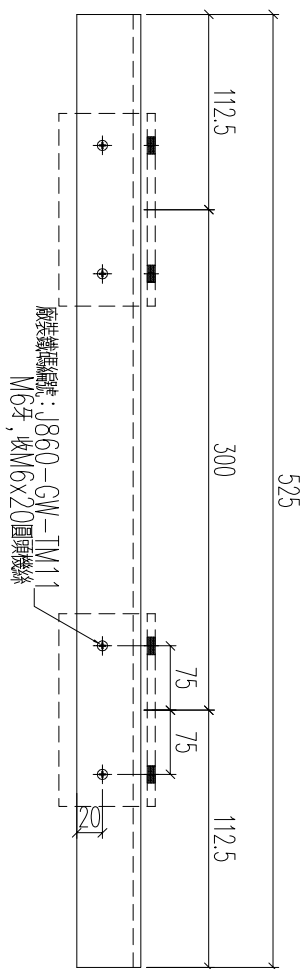
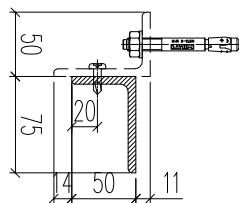

數量: 1支

名稱	鐵件加工圖	制圖	林仁安	2023.10.24	修改		
材料	75x50x6mm鐵角	復核			日期		
顏色	熱浸鋅	批准			圖號	T1-4001-TJ11a	



工程號 J856 地盤 天榮站

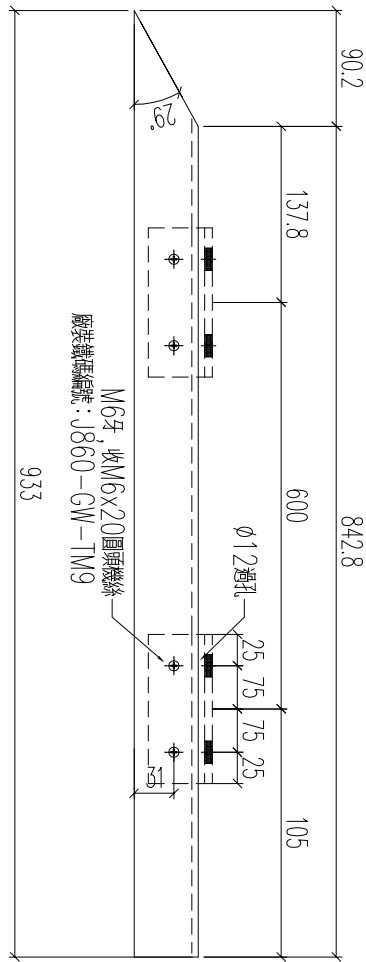
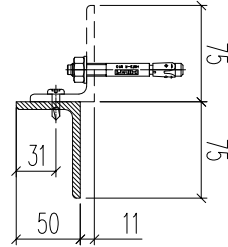

本機件

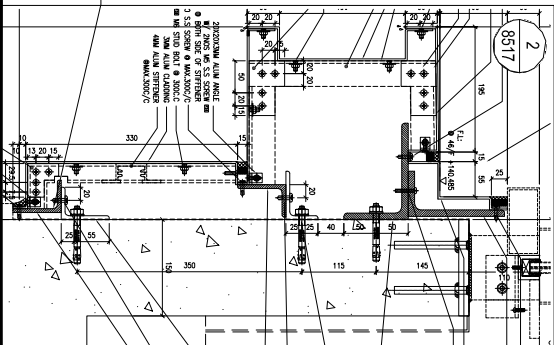

數量: 1支

名稱	鐵件加工圖	制圖	林仁安	2023.10.24	修改		
材料	75x50x6mm鐵角	復核			日期		
顏色	熱浸鋅	批准			圖號	T1-4001-TJ14b	

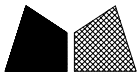

工程號 J856 地盤 天榮站

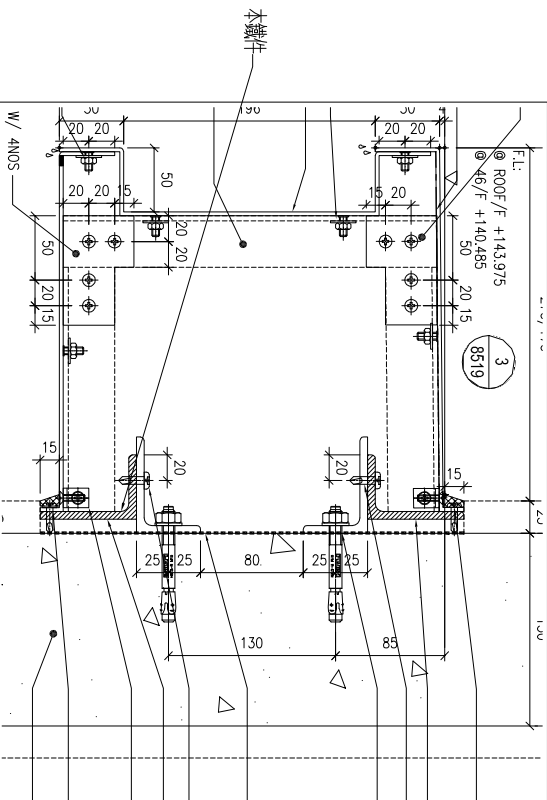
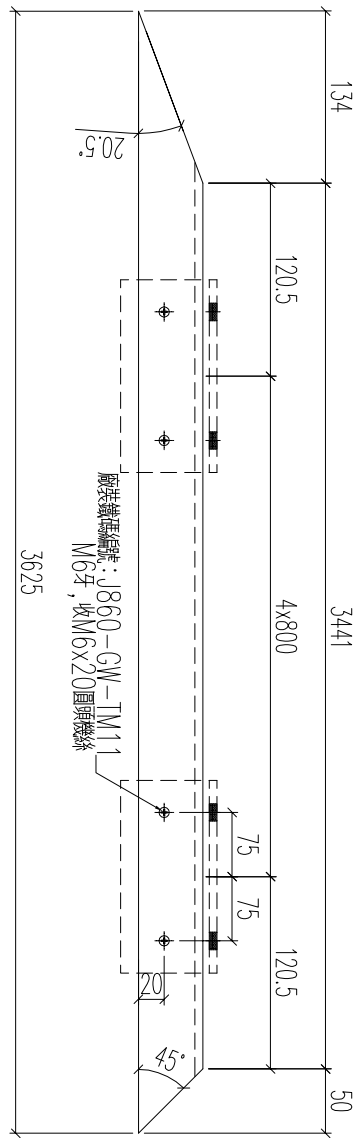
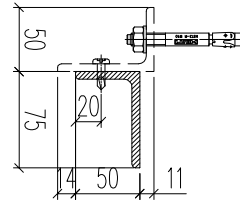

數量: 1支

名稱	鐵件加工圖	制圖	林仁安	2023.10.24	修改	
材料	75x50x6mm鐵角	復核			日期	
顏色	熱浸鋅	批准			圖號	T1-4002-TJ2a



工程號	J856	地盤	天榮站
-----	------	----	-----

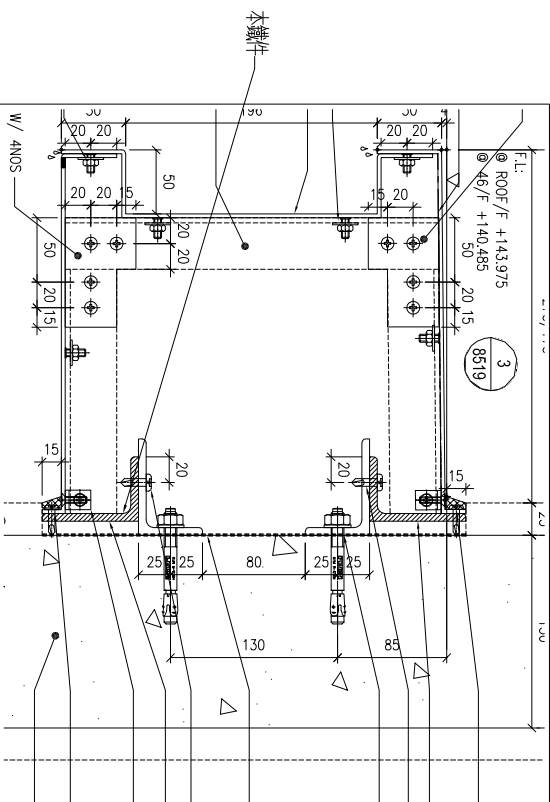
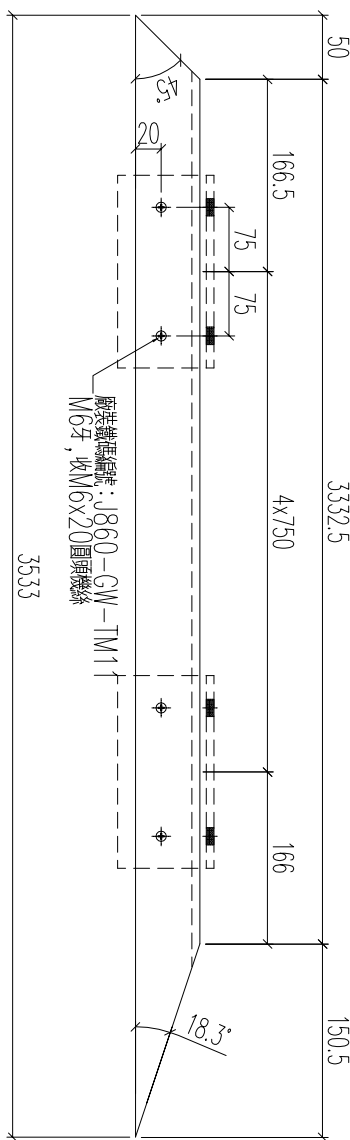
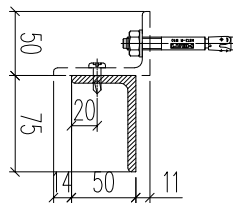

數量: 1支

名稱	鐵件加工圖	制圖	林仁安	2023.10.24	修改		
材料	75x50x6mm鐵角	復核			日期		
顏色	熱浸鋅	批准			圖號	T1-4002-TJ5a	

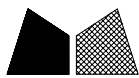

工程號 J856 地盤 天榮站

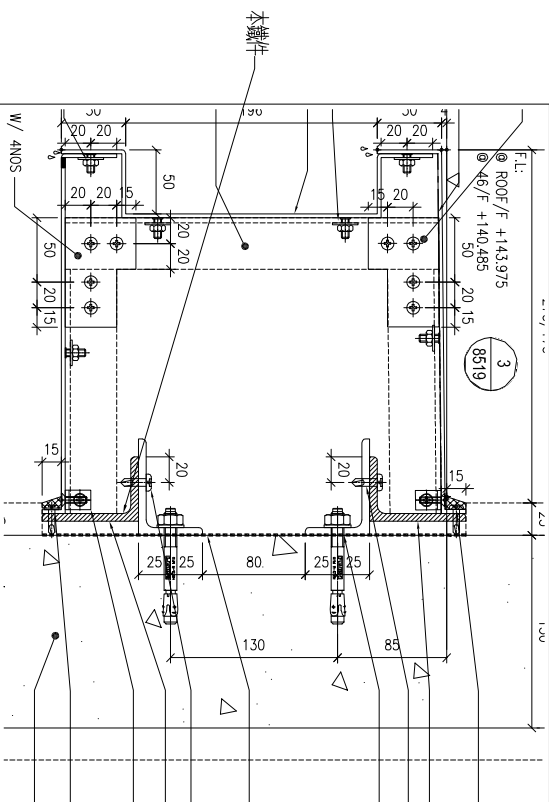
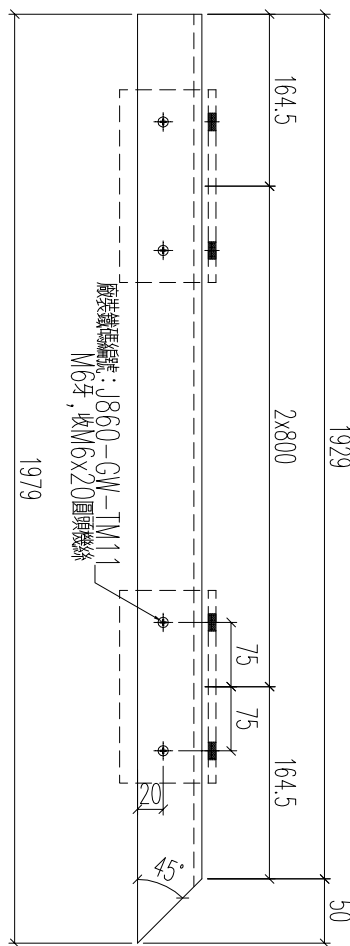
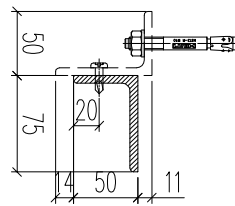

數量: 1支

名稱	鐵件加工圖	制圖	林仁安	2023.10.24	修改	
材料	75x50x6mm鐵角	復核			日期	
顏色	熱浸鋅	批准			圖號	T1-4002-TJ6a

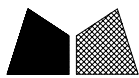

美特鋁質 有限公司
MIDI Aluminium Fabricator Ltd.

工程號 J856 地盤 天榮站

鐵件編號	數量	長度L	N		A	B	分格
T3-RF-TJ21	1	3267	4	X	750	133.5	133.5
T3-RF-TJ22	1	4250	5	X	800	125	125

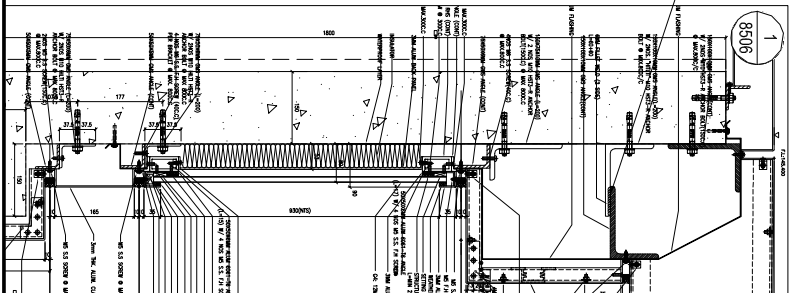
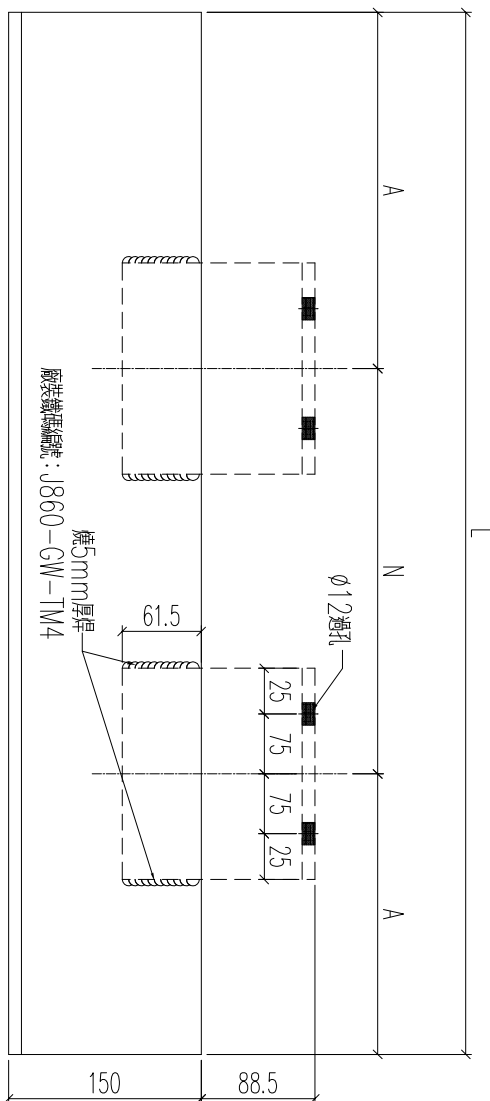
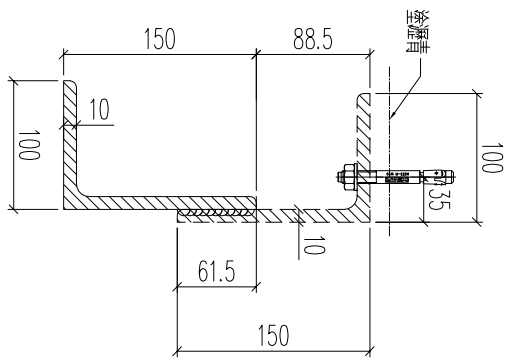

名稱	鐵件加工圖	制圖	林仁安	2023.10.24	修改	
材料	150x100x10mm鐵角	復核			日期	
顏色	熱浸鋅	批准			圖號	T3-RF-TJ21



美特鋁質 有限公司
MIDI Aluminium Fabricator Ltd.

工程號 J856 地盤 天榮站

鐵件編號	數量	長度L			A	B	分格
T3-RF-TJ53	1	5590					5620
T3-RF-TJ58	1	5590					5620
			6	N	800	800	
			6	X	800	800	
					395	395	
					395	395	
							5620

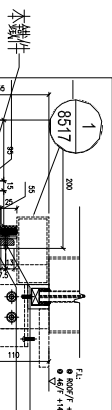
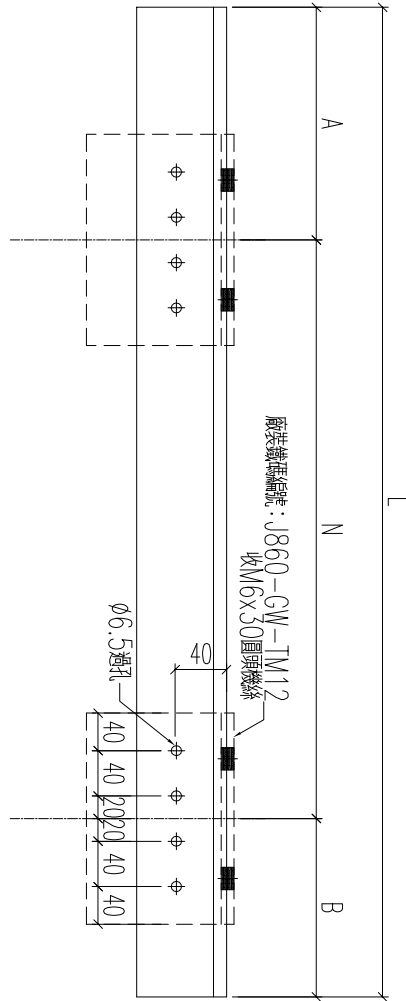
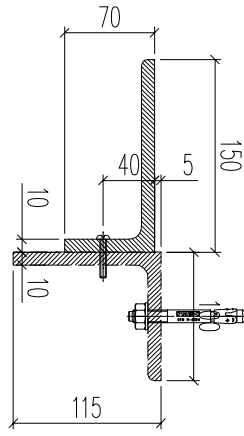

名稱	鐵件加工圖	制圖	林仁安	2023.10.24	修改		
材料	150x100x10mm鐵角	復核			日期		
顏色	熱浸鋅	批准			圖號	T3-RF-TJ53	



美特鋁質 有限公司
MIDI Aluminium Fabricator Ltd.

工程號 J856 地盤 天榮站

鐵件編號	數量	長度L	L1	N	A	B	分格	
T3-RF-TJ14	1	3507.5	3437.5	4	800	118.75	118.75	3375

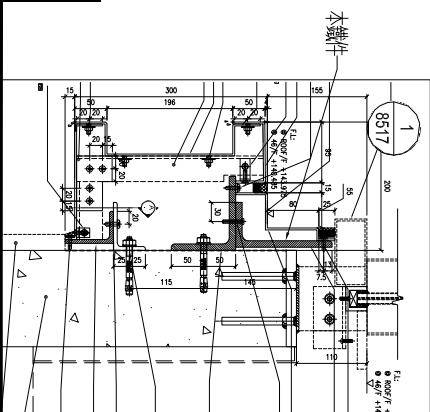
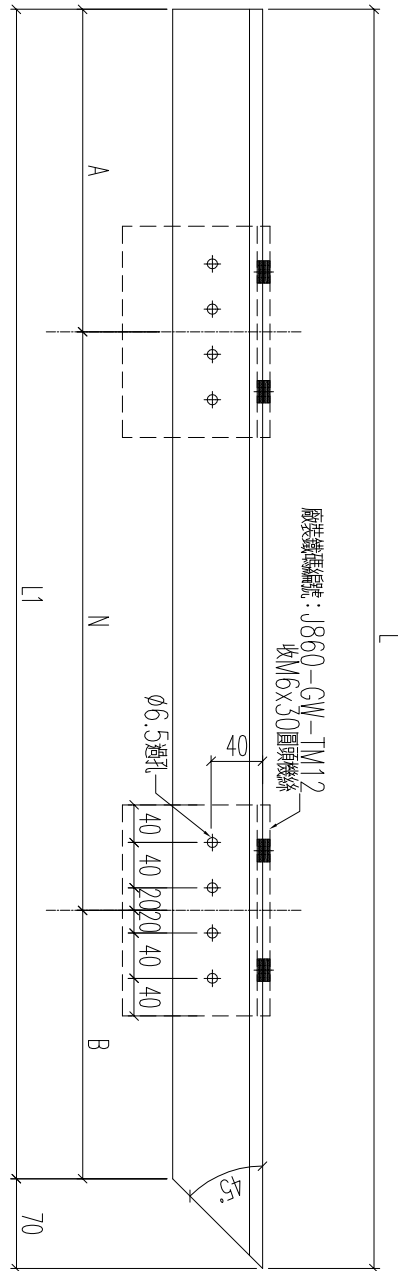
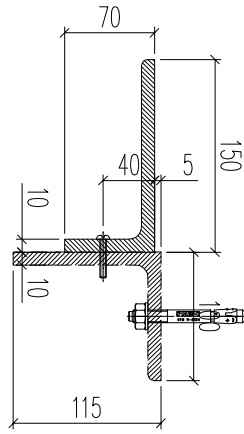

名稱	鐵件加工圖	制圖	林仁安	2023.10.24	修改		
材料	150x100x10mm鐵角	復核			日期		
顏色	熱浸鋅	批准			圖號	T3-RF-TJ14	



工程號	J856	地盤	天榮站
-----	------	----	-----

鐵件編號	數量	長度L	L1	N	A	B	分格
T1-RF-TJ30	1	3112.5	3042.5	4	x	700	121.25
T2-RF-TJ33	1	5112.5	5042.5	6	x	800	121.25
T3-RF-TJ52	1	3552.5	3482.5	4	x	800	141.25
T3-RF-TJ55	1	1952.5	1882.5	2	x	800	141.25
T3-RF-TJ57	1	3552.5	3482.5	4	x	800	141.25
T3-RF-TJ69	1	5027.5	4957.5	6	x	750	228.75

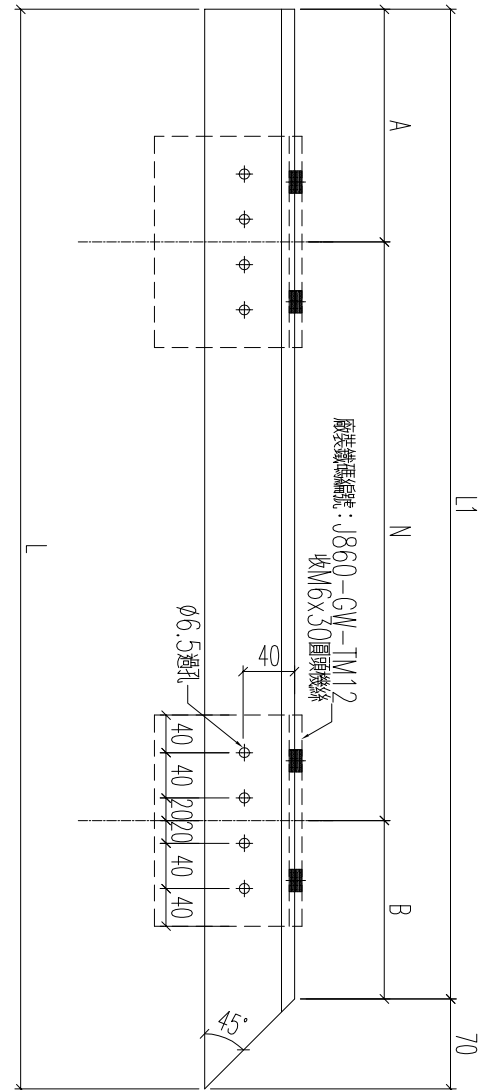
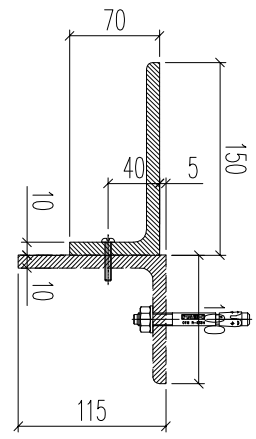
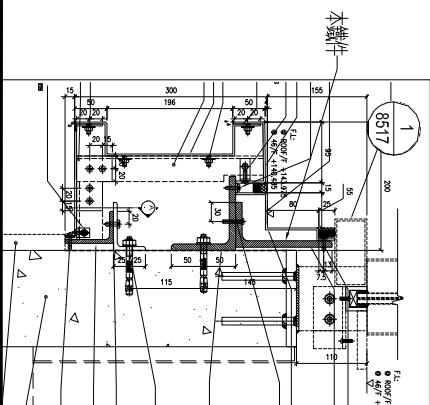

名稱	鐵件加工圖	制圖	林仁安	2023.10.24	修改		
材料	150x100x10mm鐵角	復核			日期		
顏色	熱浸鋅	批准			圖號	T1-RF-TJ30	



美特鋁質 有限公司
MIDI Aluminium Fabricator Ltd.

工程號 J856 地盤 天榮站

鐵件編號	數量	長度L	L1	N	A	B	分格
T1-RF-TJ31	1	4412	4342	5	800	171	4599.5
T2-RF-TJ32	1	5112.5	5042.5	6	800	121.25	5300
T2-RF-TJ41	1	4917.5	4847.5	6	750	173.75	5105
T3-RF-TJ12	1	2112.5	2042.5	2	800	221.25	2300
T3-RF-TJ43	1	1652.5	1582.5	2	650	141.25	1840
T3-RF-TJ54	1	3552.5	3482.5	4	800	141.25	3740
T3-RF-TJ56	1	1802.5	1732.5	2	700	166.25	1990
T3-RF-TJ59	1	3552.5	3482.5	4	800	141.25	3740
T3-RF-TJ63	1	2662.5	2592.5	3	750	171.25	2850

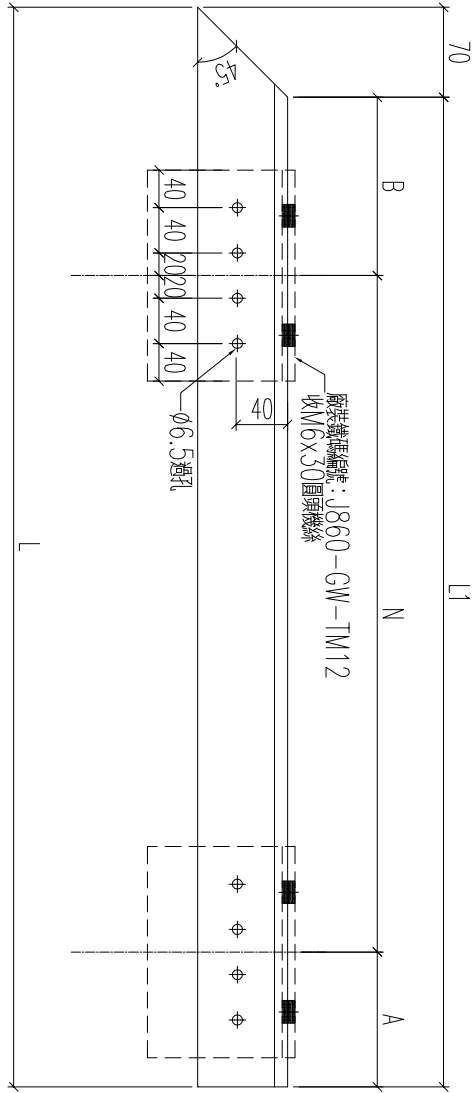
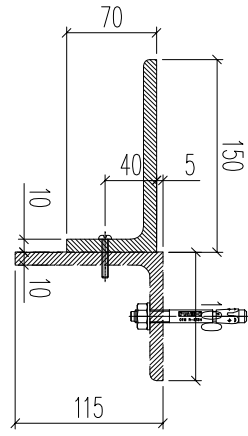
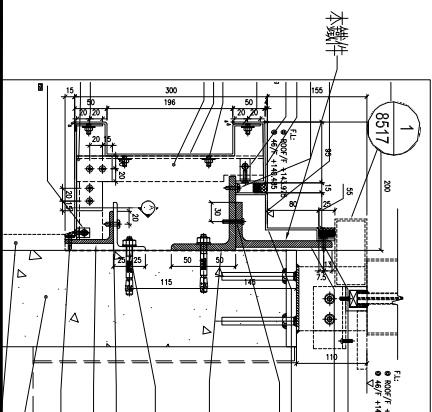

名稱	鐵件加工圖	制圖	林仁安	2023.10.24	修改		
材料	150x100x10mm鐵角	復核			日期		
顏色	熱浸鋅	批准			圖號	T1-RF-TJ31	



工程號 J856 地盤 天榮站

鐵件編號	數量	長度L	L1	N	A	B	分格
T1-RF-TJ23	1	1460	1320	1	260	260	1475
T1-RF-TJ27	1	885	815	1	107.5	107.5	900
T2-RF-TJ31	1	2273	2203	2	301.5	301.5	2288
T2-RF-TJ36	1	710	640	1	145	145	725
T2-RF-TJ40	1	755	685	1	142.5	142.5	770
T3-RF-TJ13	1	1609	1539	2	169.5	169.5	1624
T3-RF-TJ44	1	2510	2440	2	420	420	2525
T3-RF-TJ60	1	1460	1390	1	295	295	1475
T3-RF-TJ64	1	810	740	1	145	145	825
T3-RF-TJ67	1	5010	4940	5	470	470	5025
T2-RF-TJ27	1	885	815	1	107.5	107.5	900

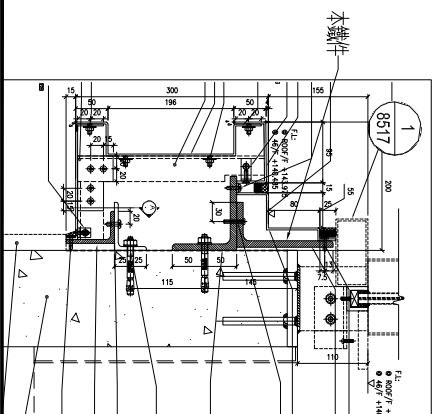
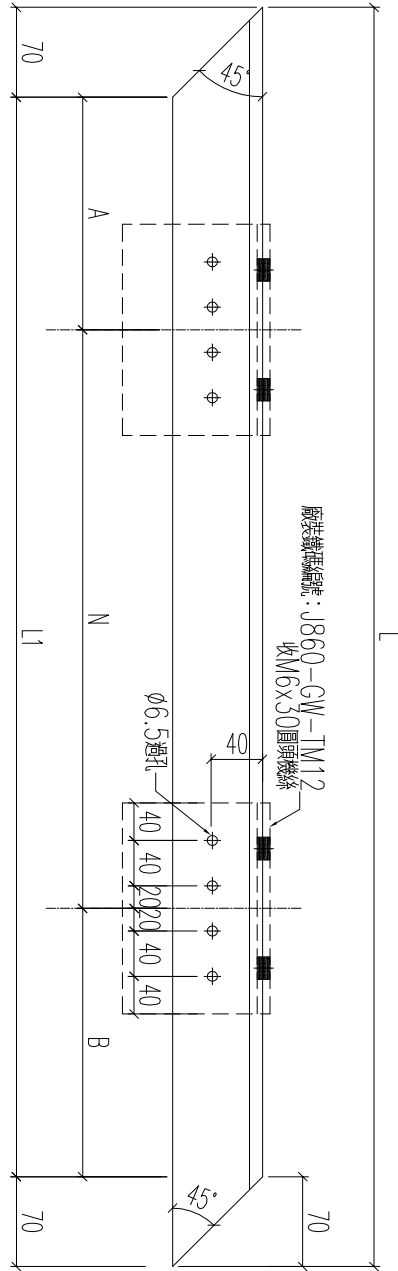
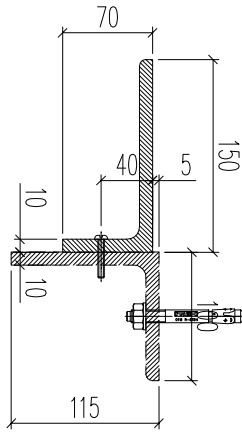

名稱	鐵件加工圖	制圖	林仁安	2023.10.24	修改		
材料	150x100x10mm鐵角	復核			日期		
顏色	熱浸鋅	批准			圖號	T1-RF-TJ23	

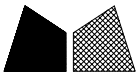

工程號	J856	地盤	天榮站
-----	------	----	-----

鐵件編號	數量	長度L	L1	N	A	B	分格		
T1-RF-TJ25	1	885	745	1	X	500	122.5	122.5	900
T1-RF-TJ29	1	2273	2203	2	X	800	301.5	301.5	2288
T2-RF-TJ25	1	1460	1390	1	X	800	295	295	1475
T2-RF-TJ29	1	1885	1815	2	X	800	107.5	107.5	1900
T2-RF-TJ34	1	635	565	1	X	300	132.5	132.5	650
T2-RF-TJ38	1	480	410	1	X	200	105	105	495
T3-RF-TJ45	1	3160	3090	4	X	700	145	145	3175
T3-RF-TJ62	1	1285	1215	1	X	800	207.5	207.5	1300
T3-RF-TJ66	1	1460	1390	1	X	800	295	295	1475
T3-RF-TJ68	1	1810	1740	2	X	700	170	170	1825

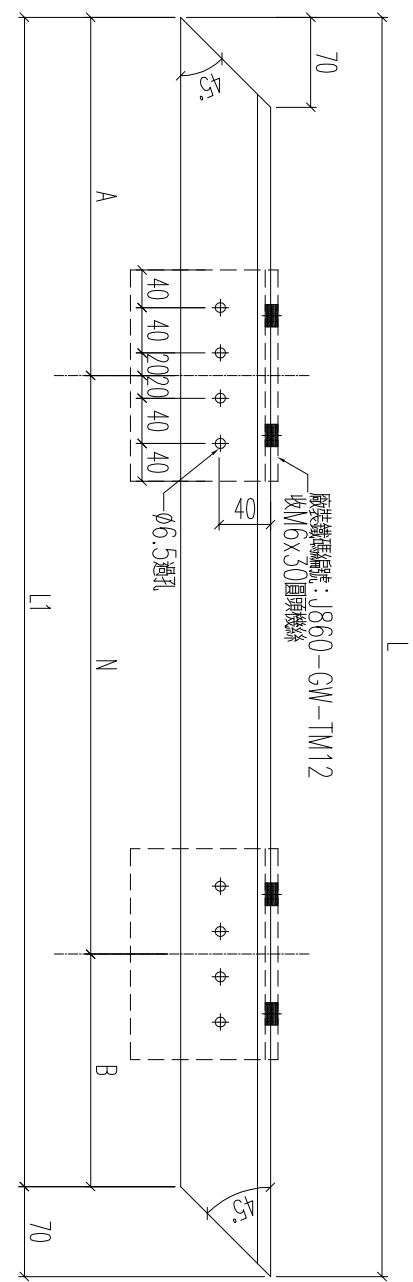
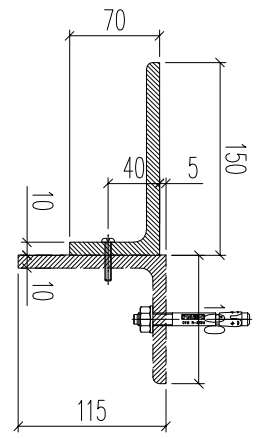
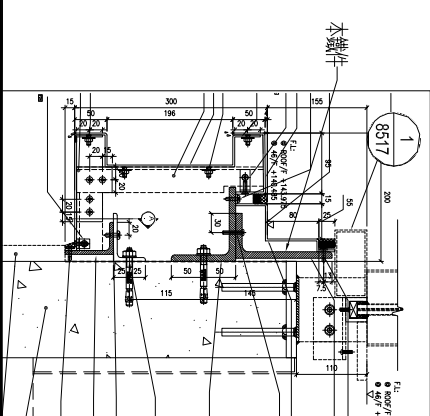

名稱	鐵件加工圖	制圖	林仁安	2023.10.24	修改	
材料	150x100x10mm鐵角	復核			日期	
顏色	熱浸鋅	批准			圖號	T1-RF-TJ25



工程號	J856	地盤	天榮站
-----	------	----	-----

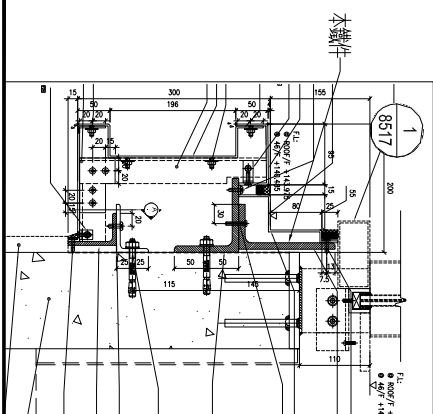
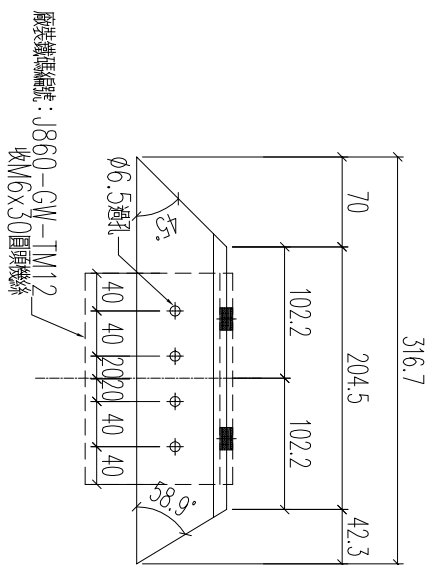
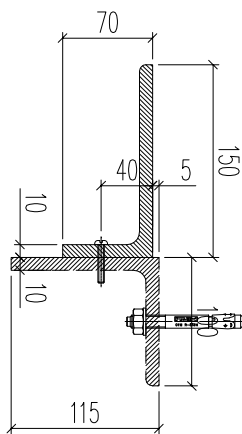

數量: 1支

名稱	鐵件加工圖	制圖	林仁安	2023.10.24	修改		
材料	150x100x10mm鐵角	復核			日期		
顏色	熱浸鋅	批准			圖號	T1-RF-TJ28	



工程號	J856	地盤	天榮站
-----	------	----	-----

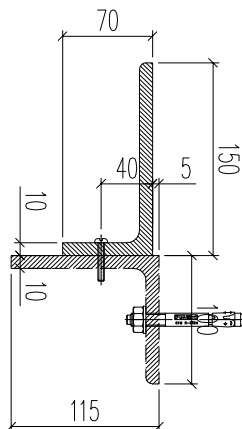

廠裝鐵件編號: J860-GW-TM12
收M6x30圓頭鐵絲

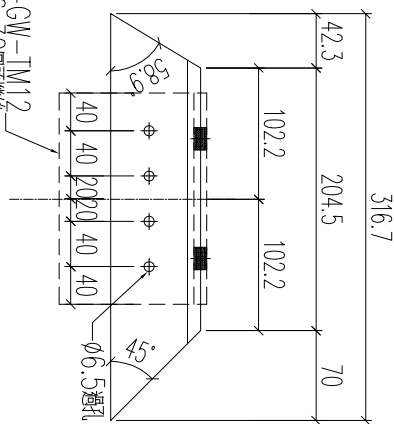

本鐵件

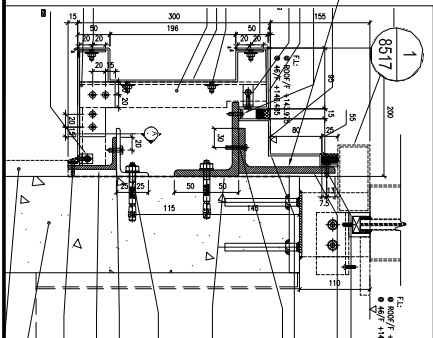

數量: 1支

名稱	鐵件加工圖	制圖	林仁安	2023.10.24	修改		
材料	150x100x10mm鐵角	復核			日期		
顏色	熱浸鋅	批准			圖號	T2-RF-TJ30	



工程號

J856

地盤

天榮站

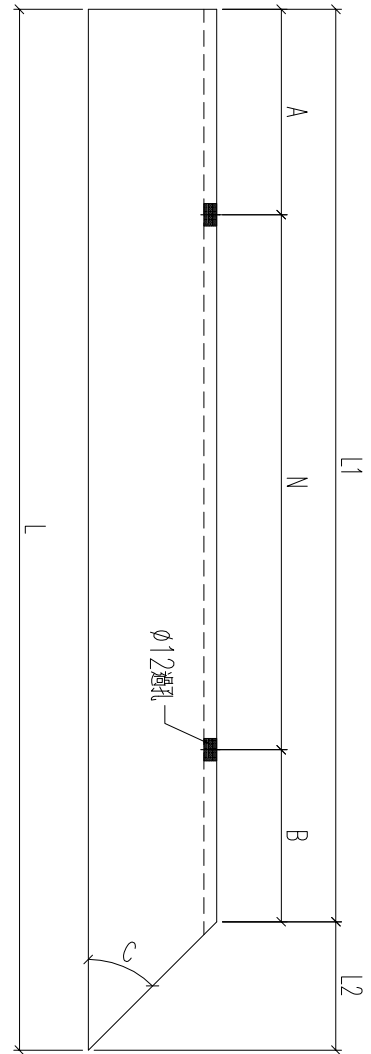
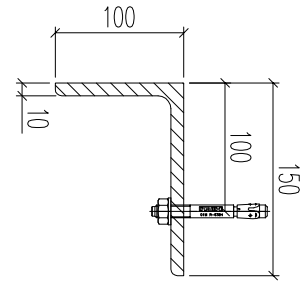

鐵件編號	數量	長度L	L1	N	A	B	分格	角度C	L2
T2-RF-TJ42	1	2719.5	2619.5	x	259.75	259.75	2982	45	100
T1-RF-TJ17	1	1804	1613	x	206.5	206.5	2225.5	27.6	191
T3-RF-TJ23	1	5618.5	5427.5	x	313.75	313.75	6040	27.6	191

木鐵件

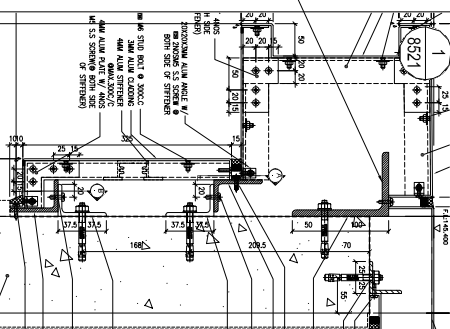

名稱	鐵件加工圖	制圖	林仁安	2023.10.24	修改		
材料	150x100x10mm鐵角	復核			日期		
顏色	熱浸鋅	批准			圖號	T2-RF-TJ42	



工程號	J856	地盤	天榮站
-----	------	----	-----

鐵件編號	數量	長度L	L1	N	A	B	分格	角度C	L2
T1-RF-TJ34	1	1838.5	1647.5	2	223.75	223.75	2260	27.6	191
T2-RF-TJ18	1	1703.5	1512.5	2	156.25	156.25	2125	27.6	191

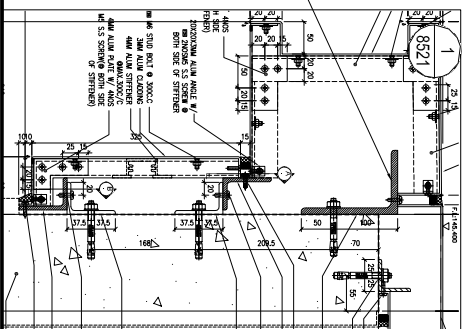
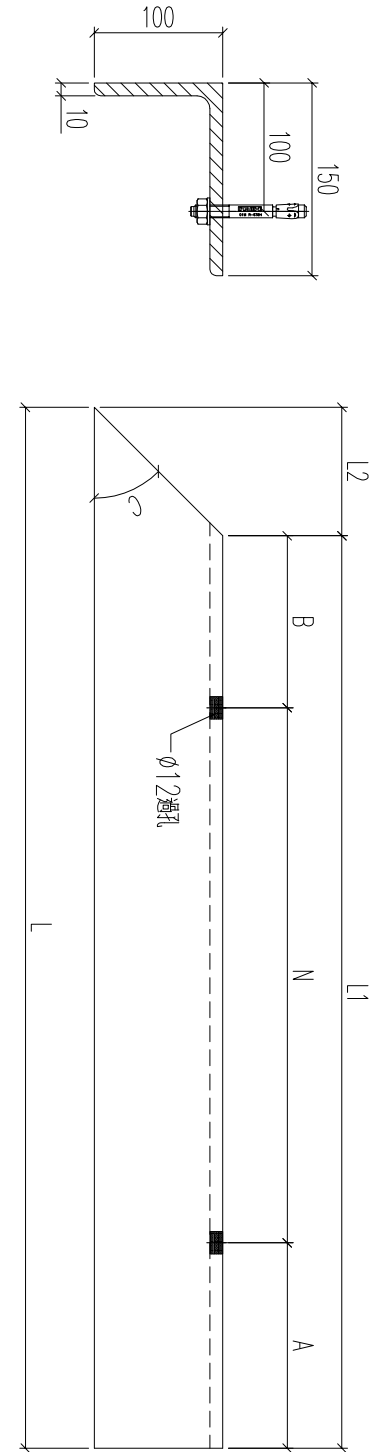

名稱	鐵件加工圖	制圖	林仁安	2023.10.24	修改		
材料	150x100x10mm鐵角	復核			日期		
顏色	熱浸鋅	批准			圖號	T1-RF-TJ34	



美特鋁質 有限公司
MIDI Aluminium Fabricator Ltd.

工程號

J856

地盤

天榮站

鐵件編號	數量	長度L	L1	N	A	B	分格	角度C	L2
T2-RF-TJ44	1	1392.5	1292.5	1	246.25	246.25	1155	45	100

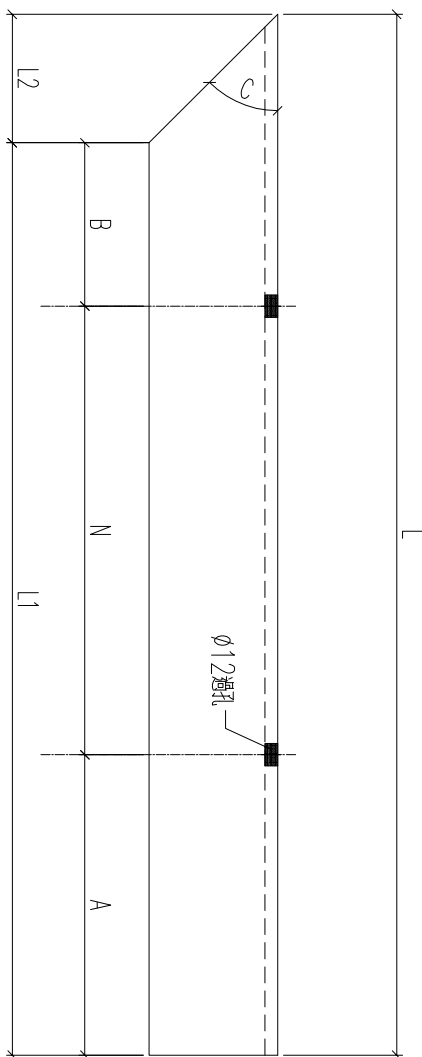
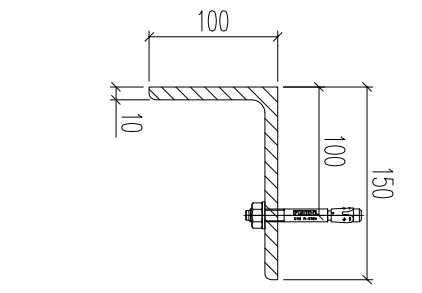
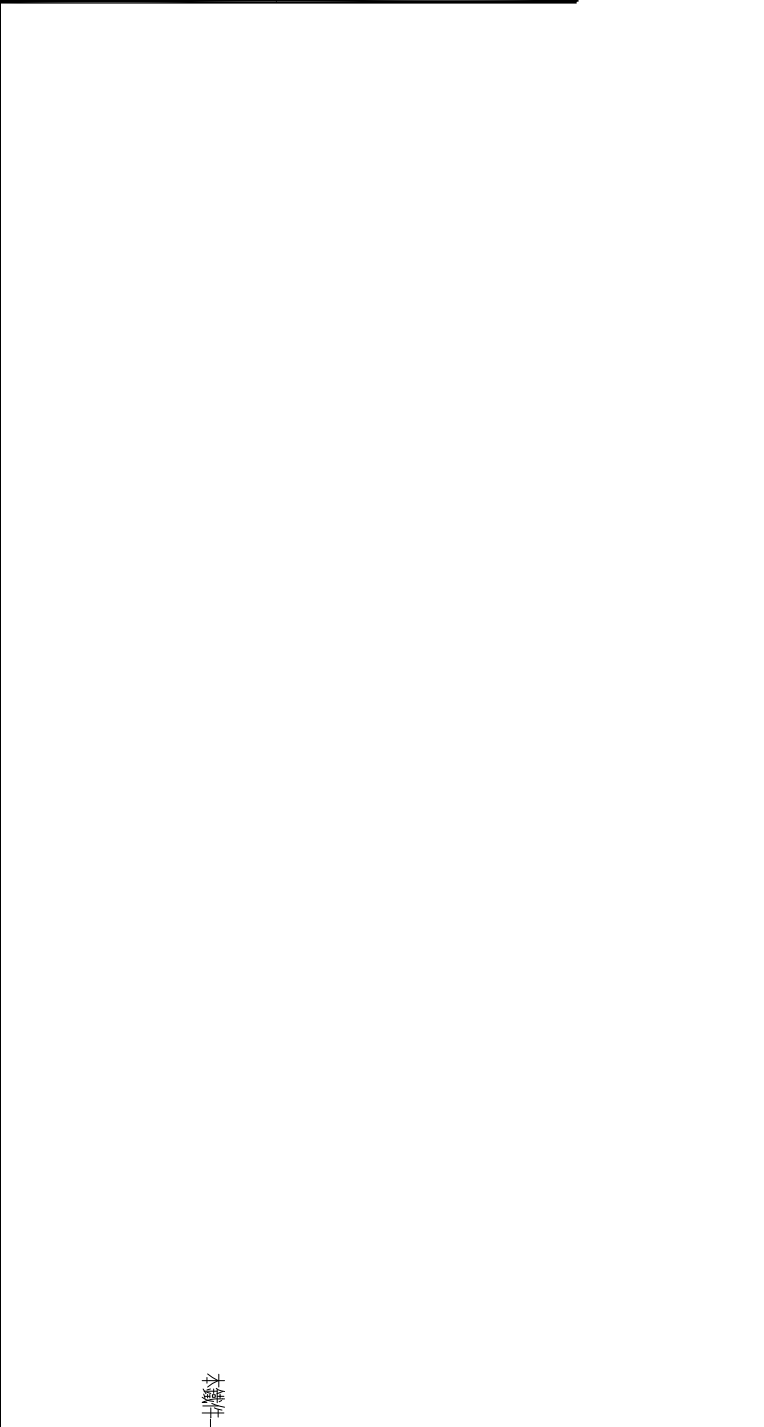

本鐵件

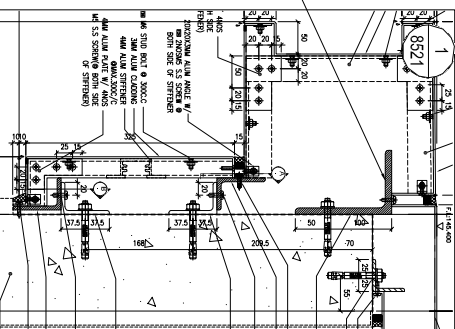

名稱	鐵件加工圖	制圖	林仁安	2023.10.24	修改		
材料	150x100x10mm鐵角	復核			日期		
顏色	熱浸鋅	批准			圖號	T2-RF-TJ44	



工程號	J856	地盤	天榮站
-----	------	----	-----

鐵件編號	數量	長度L	L1	N	A	B	分格	角度C	L2	角度D	L3		
T1-RF-TJ1	1	2125.5	2036.5	2	x	800	218.25	218.25	2375	61.4	54.5	27.6	191
T1-RF-TJ10	1	2850.5	2761.5	3	x	800	180.75	180.75	3100	61.4	54.5	27.6	191
T2-RF-TJ9	1	2175.5	2086.5	2	x	800	243.25	243.25	2425	61.4	54.5	27.6	191
T1-RF-TJ35	1	2125.5	2036.5	2	x	800	218.25	218.25	2375	61.4	54.5	27.6	191
T2-RF-TJ49	1	2149.5	2060.5	2	x	800	230.25	230.25	2399	61.4	54.5	27.6	191
T2-RF-TJ17	1	2175.5	2086.5	2	x	800	243.25	243.25	2425	61.4	54.5	27.6	191

木鐵件

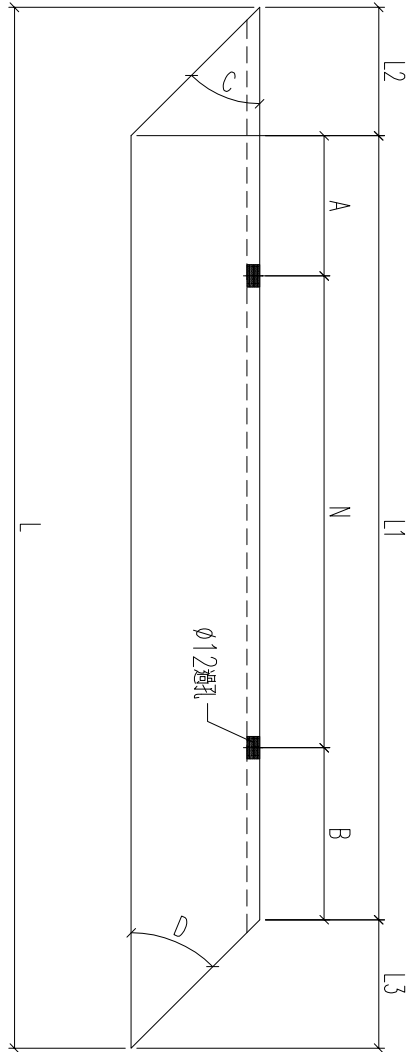
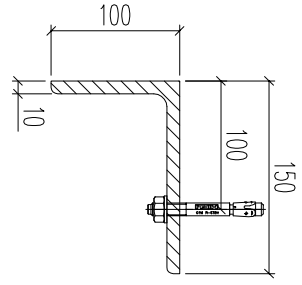
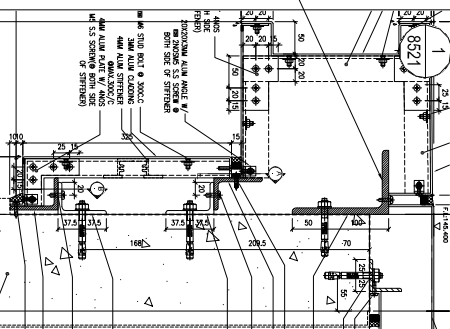

名稱	鐵件加工圖	制圖	林仁安	2023.10.24	修改		
材料	150x100x10mm鐵角	復核			日期		
顏色	熱浸鋅	批准			圖號	T1-RF-TJ1	



工程號	J856	地盤	天榮站
-----	------	----	-----

鐵件編號	數量	長度L	L1	N	A	B	分格	角度C	L2	角度D	L3		
T1-RF-TJ9	1	2125.5	2036.5	2	x	800	218.25	218.25	2375	61.4	54.5	27.6	191
T2-RF-TJ1	1	2850.5	2761.5	3	x	800	180.75	180.75	3100	61.4	54.5	27.6	191
T1-RF-TJ48	1	2175.5	2086.5	2	x	800	243.25	243.25	2425	61.4	54.5	27.6	191
T2-RF-TJ10	1	2125.5	2036.5	2	x	800	218.25	218.25	2375	61.4	54.5	27.6	191
T1-RF-TJ15	1	2309.5	2203.1	2	x	800	301.55	301.55	2400	61.4	54.5	45	100
T2-RF-TJ43	1	2189.8	2099.8	2	x	800	249.9	249.9	2175	45	100	45	100

木鐵件

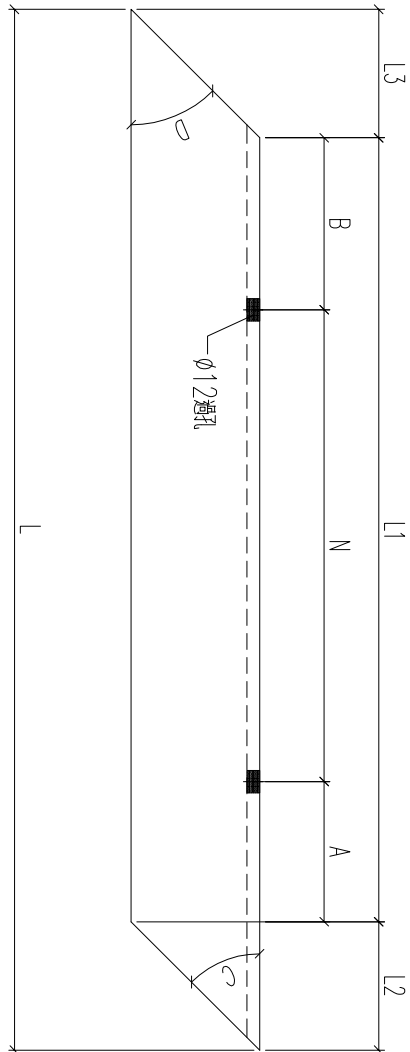
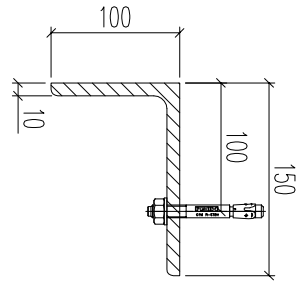
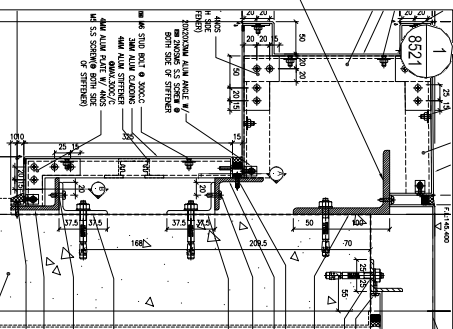

名稱	鐵件加工圖	制圖	林仁安	2023.10.24	修改		
材料	150x100x10mm鐵角	復核			日期		
顏色	熱浸鋅	批准			圖號	T1-RF-TJ9	

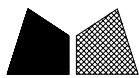

美特鋁質 有限公司
MIDI Aluminium Fabricator Ltd.

工程號 J856 地盤 天榮站

鐵件編號	數量	長度L	L1	N	A	B	分格	角度C	L2	角度D	L3
T1-RF-TJ16	1	3682	3391	4	730	195.5	4326	27.6	191	45	100

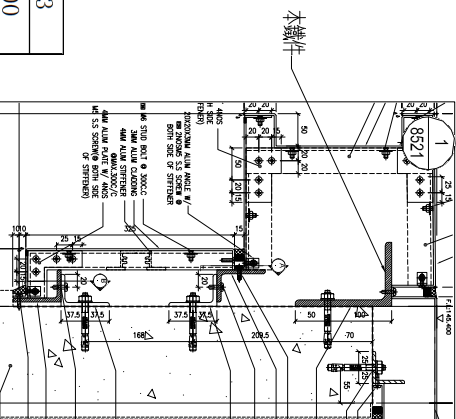
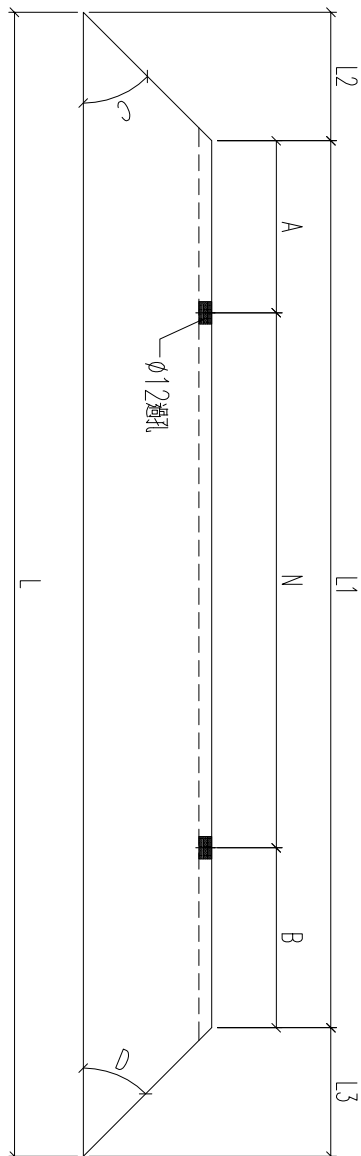
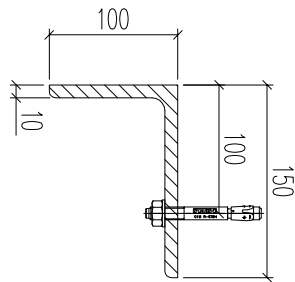

名稱	鐵件加工圖	制圖	林仁安	2023.10.24	修改		
材料	150x100x10mm鐵角	復核			日期		
顏色	熱浸鋅	批准			圖號	T1-RF-TJ16	

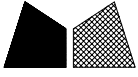

工程號	J856	地盤	天榮站
-----	------	----	-----

鐵件編號	數量	長度L		N	A	B	分格
T3-RF-TJ21a	1	3267		4	133.5	133.5	3297
T3-RF-TJ22a	1	4250		5	125	125	4280

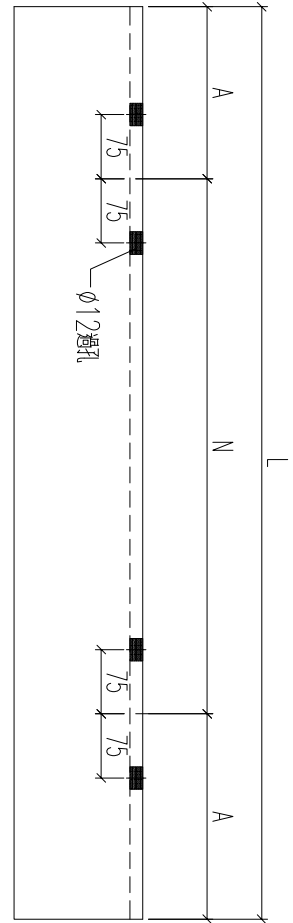
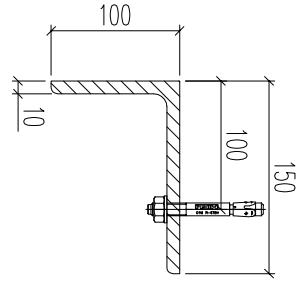

本鐵件

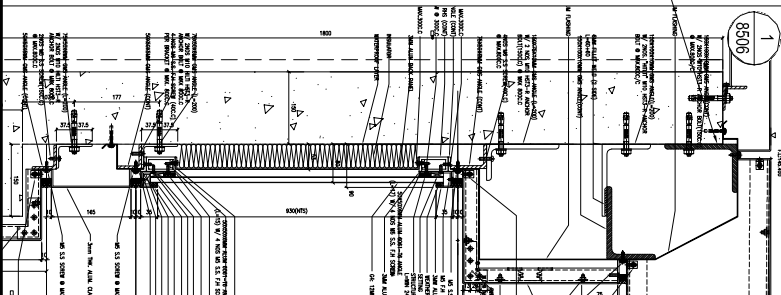

名稱	鐵件加工圖	制圖	林仁安	2023.10.24	修改		
材料	150x100x10mm鐵角	復核			日期		
顏色	熱浸鋅	批准			圖號	T3-RF-TJ21a	



工程號	J856	地盤	天榮站
-----	------	----	-----

铝板编号	数量	長度L	N	A	B	分格
T3-RF-TJ21c	1	3267	4	750	133.5	3297
T3-RF-TJ22c	1	4250	5	800	125	4280

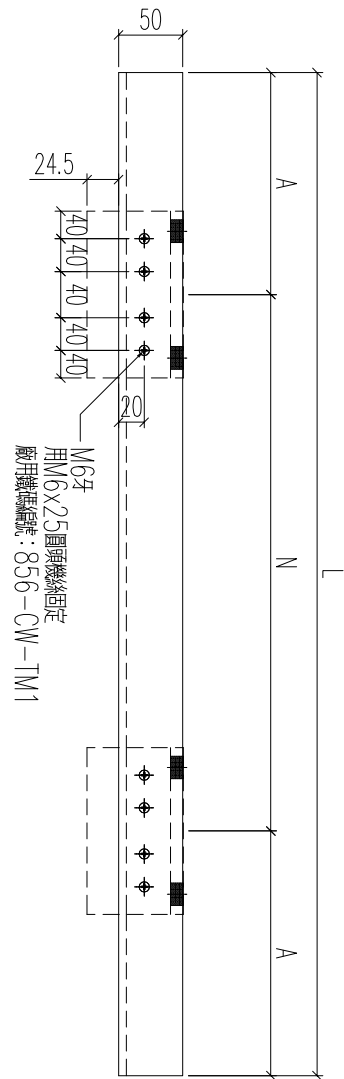
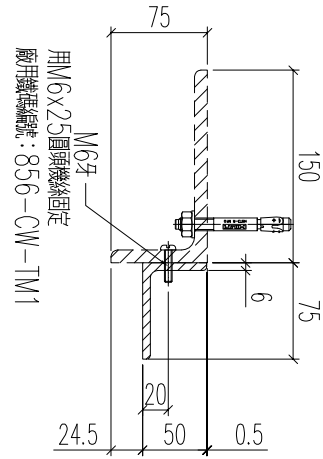
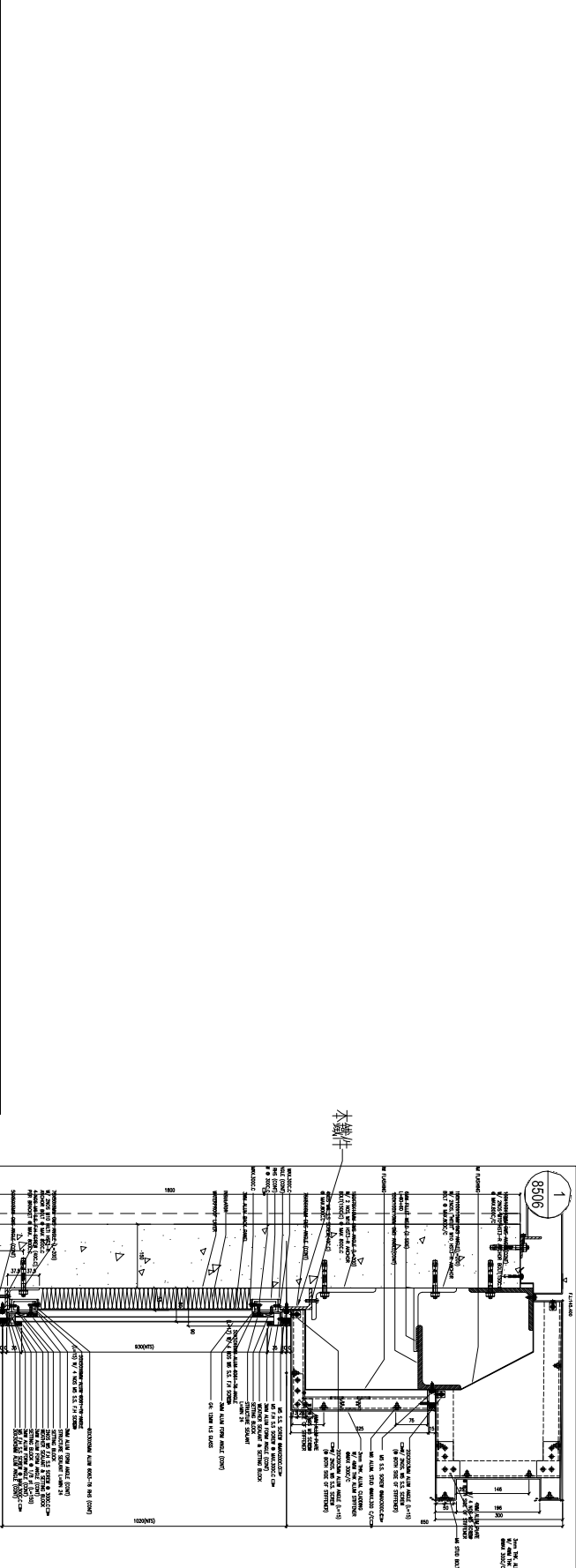

名稱	鐵件加工圖	制圖	黃漢卿	2023.10.24	修改		
材料	75x50x6mm鐵角	復核			日期		
顏色	熱浸鋅	批准			圖號	T3-RF-TJ21c	

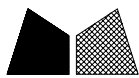

工程號	J856	地盤	天榮站
-----	------	----	-----

鐵件編號	數量	長度L		N	A	B	分格
T3-RF-TJ53a	1	5590		6	800	395	5620
T3-RF-TJ58a	1	5590		6	800	395	5620

鐵件編號	數量	長度L		N	A	B	分格
T3-RF-TJ53a	1	5590		6	800	395	5620
T3-RF-TJ58a	1	5590		6	800	395	5620

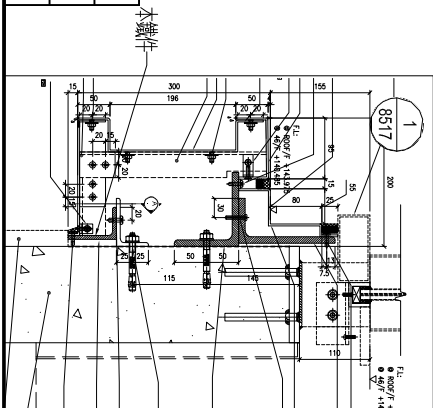
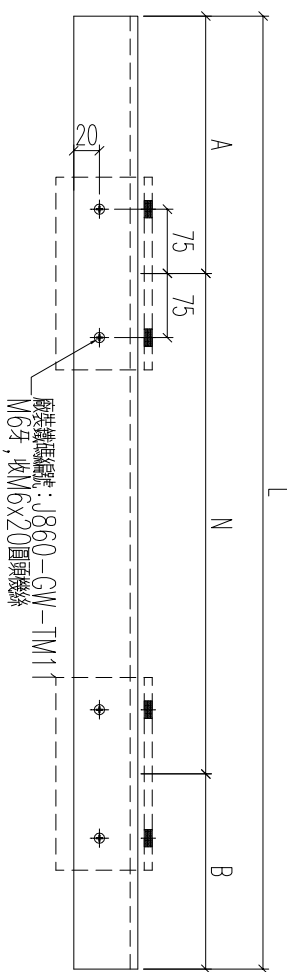
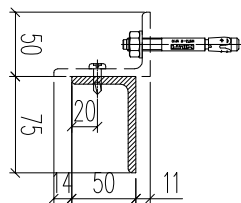

名稱	鐵件加工圖	制圖	林仁安	2023.10.24	修改		
材料	75x50x6mm鐵角	復核			日期		
顏色	熱浸鋅	批准			圖號	T3-RF-TJ53a	



美特鋁質 有限公司
MIDI Aluminium Fabricator Ltd.

工程號 J856 地盤 天榮站

鐵件編號	數量	長度L	L1	N	A	B	分格	
T3-RF-TJ14a	1	3501.5	3451.5	4	800	125.75	125.75	3375

本鐵件

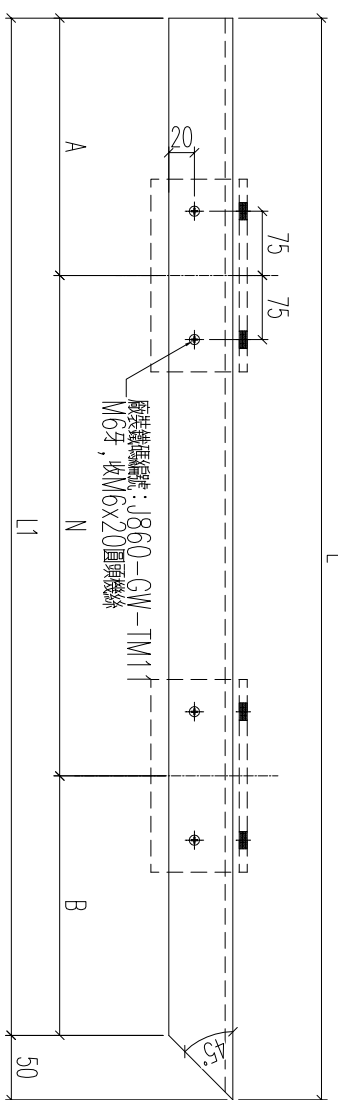
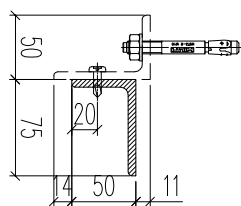
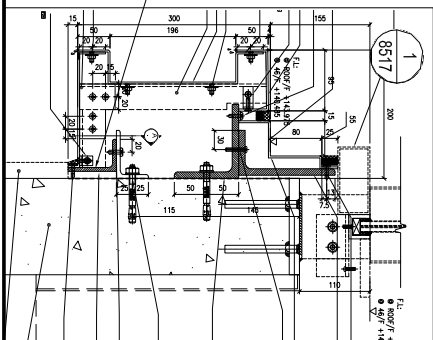

名稱	鐵件加工圖	制圖	林仁安	2023.10.24	修改		
材料	75x50x6mm鐵角	復核			日期		
顏色	熱浸鋅	批准			圖號	T3-RF-TJ14a	



工程號	J856	地盤	天榮站
-----	------	----	-----

鐵件編號	數量	長度L	L1	N	A	B	分格
T1-RF-TJ30a	1	3098.5	3048.5	4	X	700	124.25
T2-RF-TJ33a	1	5098.5	5048.5	6	X	800	124.25
T3-RF-TJ52a	1	3538.5	3488.5	4	X	800	144.25
T3-RF-TJ55a	1	1938.5	1888.5	2	X	800	144.25
T3-RF-TJ57a	1	3538.5	3488.5	4	X	800	144.25
T3-RF-TJ69a	1	5013.5	4963.5	6	X	750	231.75

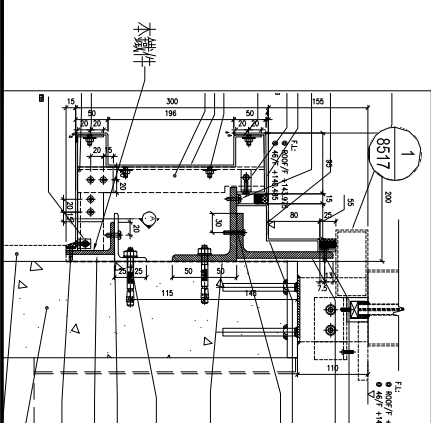
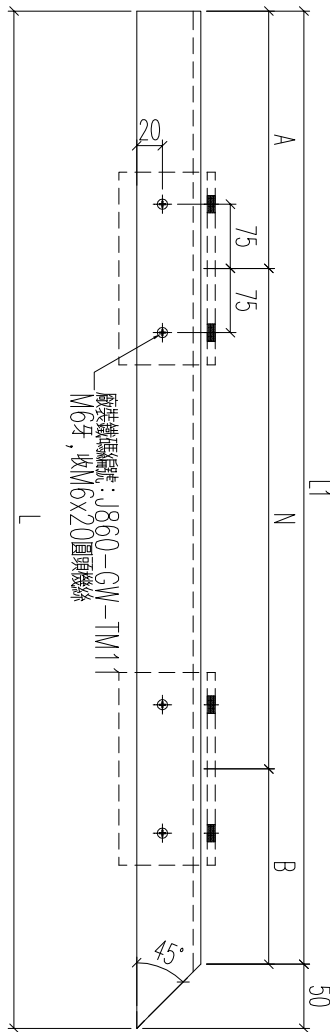
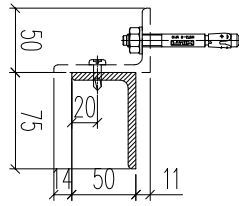

名稱	鐵件加工圖	制圖	林仁安	2023.10.24	修改		
材料	75x50x6mm鐵角	復核			日期		
顏色	熱浸鋅	批准			圖號	T1-RF-TJ30a	



工程號	J856	地盤	天榮站
-----	------	----	-----

鐵件編號	數量	長度L	L1	N	A	B	分格
T1-RF-TJ31a	1	4398	4348	5	174	174	4599.5
T2-RF-TJ32a	1	5098.5	5048.5	6	124.25	124.25	5300
T2-RF-TJ41a	1	4903.5	4853.5	6	176.75	176.75	5105
T3-RF-TJ12a	1	2098.5	2048.5	2	800	224.25	2300
T3-RF-TJ43a	1	1638.5	1588.5	2	650	144.25	1840
T3-RF-TJ54a	1	3538.5	3488.5	4	800	144.25	3740
T3-RF-TJ56a	1	1788.5	1738.5	2	700	169.25	1990
T3-RF-TJ59a	1	3538.5	3488.5	4	800	144.25	3740
T3-RF-TJ63a	1	2648.5	2598.5	3	750	174.25	2850

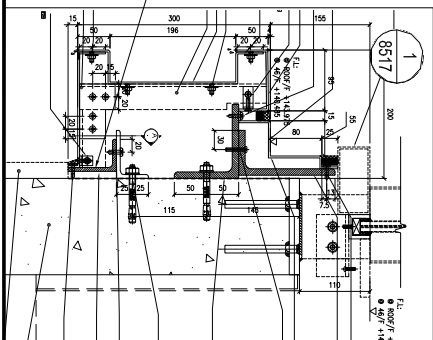
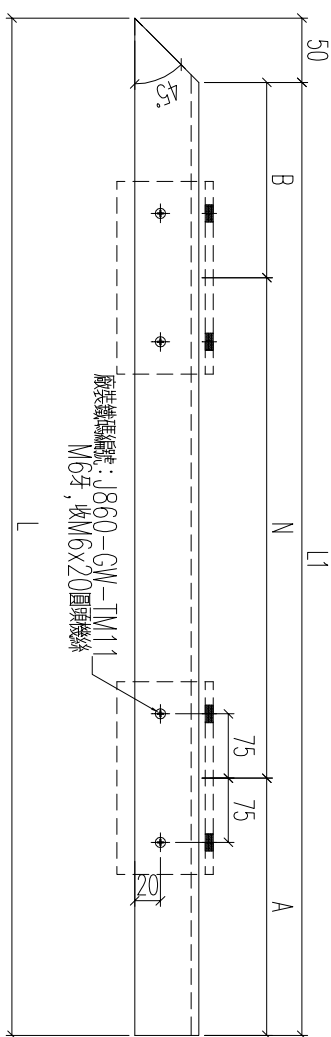
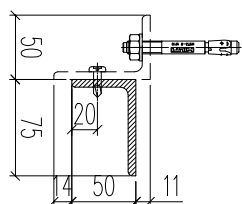

名稱	鐵件加工圖	制圖	林仁安	2023.10.24	修改		
材料	75x50x6mm鐵角	復核			日期		
顏色	熱浸鋅	批准			圖號	T1-RF-TJ31a	



工程號	J856	地盤	天榮站
-----	------	----	-----

鐵件編號	數量	長度L	L1	N	A	B	分格
T1-RF-TJ24a	1	1618	1478	1	339	339	1325
T2-RF-TJ26a	1	1618	1478	1	339	339	1325
T2-RF-TJ35a	1	1818	1678	1	439	439	1525
T2-RF-TJ39a	1	1618	1478	1	339	339	1325
T3-RF-TJ61a	1	1818	1678	1	439	439	1525
T3-RF-TJ65a	1	1818	1678	1	439	439	1525

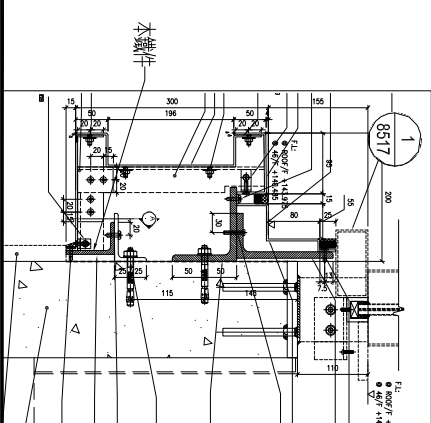
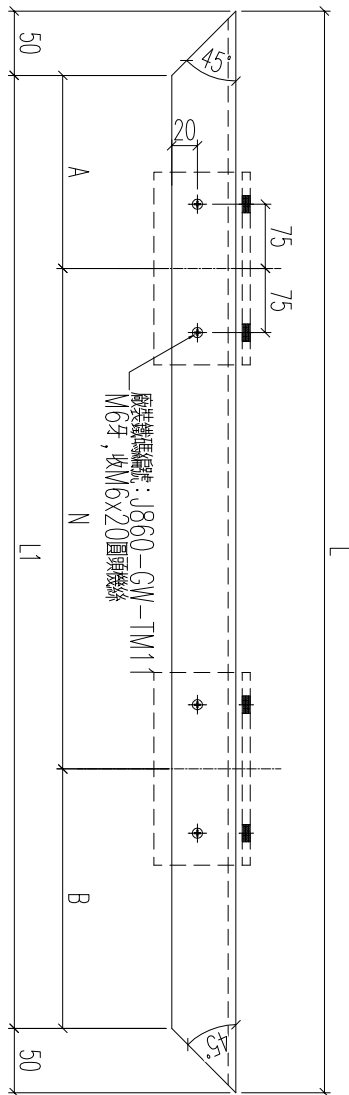
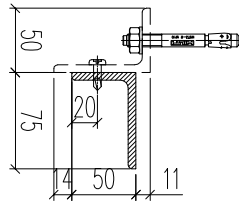

名稱	鐵件加工圖	制圖	林仁安	2023.10.24	修改		
材料	75x50x6mm鐵角	復核			日期		
顏色	熱浸鋅	批准			圖號	T1-RF-TJ24a	



工程號	J856	地盤	天樂站
-----	------	----	-----

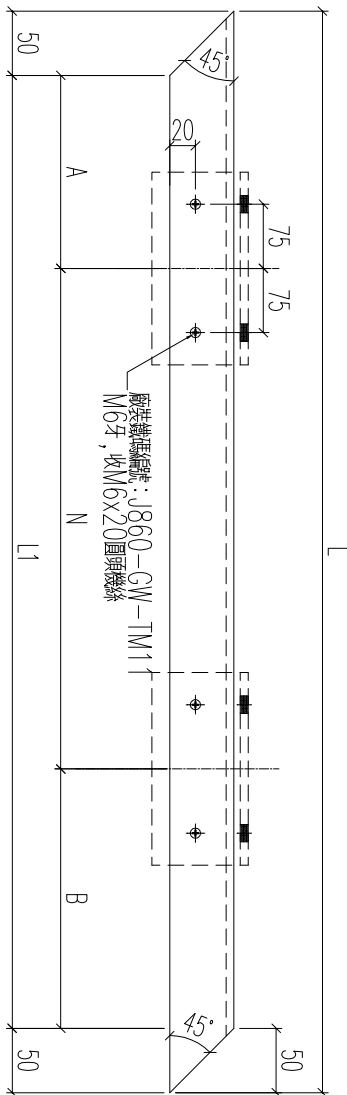
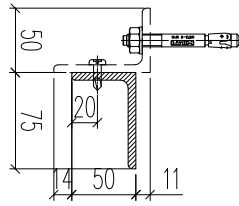

鐵件編號	數量	長度L	L1	N	A	B	分格
T1-RF-TJ23a	1	1440	1340	1	800	270	1475
T1-RF-TJ27a	1	865	765	1	600	82.5	900
T2-RF-TJ31a	1	2253	2153	2	800	276.5	2288
T2-RF-TJ36a	1	690	590	1	350	120	725
T2-RF-TJ40a	1	735	635	1	400	117.5	770
T3-RF-TJ13a	1	1589	1489	2	600	144.5	1624
T3-RF-TJ44a	1	2490	2390	2	800	395	2525
T3-RF-TJ60a	1	1440	1340	1	800	270	1475
T3-RF-TJ64a	1	790	690	1	450	120	825
T3-RF-TJ67a	1	4990	4890	5	800	445	5025
T2-RF-TJ27a	1	865	765	1	600	82.5	900

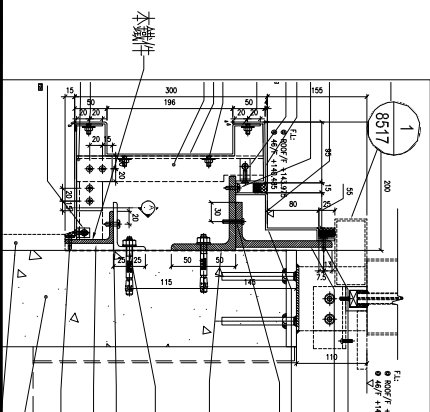

名稱	鐵件加工圖	制圖	林仁安	2023.10.24	修改		
材料	75x50x6mm鐵角	復核			日期		
顏色	熱浸鋅	批准			圖號	T1-RF-TJ23a	



工程號	J856	地盤	天榮站
-----	------	----	-----

鐵件編號	數量	長度L	L1	N	A	B	分格
T1-RF-TJ25a	1	865	765	1	500	132.5	900
T1-RF-TJ29a	1	2253	2153	2	800	276.5	2288
T2-RF-TJ25a	1	1440	1340	1	800	270	1475
T2-RF-TJ29a	1	1865	1765	2	800	82.5	1900
T2-RF-TJ34a	1	615	515	1	300	107.5	650
T2-RF-TJ38a	1	460	360	1	200	80	495
T3-RF-TJ45a	1	3140	3040	4	700	120	3175
T3-RF-TJ62a	1	1265	1165	1	800	182.5	1300
T3-RF-TJ66a	1	1440	1340	1	800	270	1475
T3-RF-TJ68a	1	1790	1690	2	700	145	1825

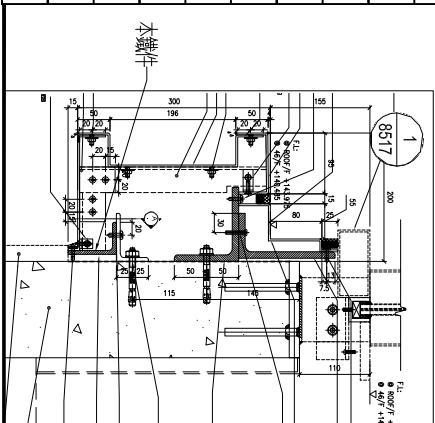
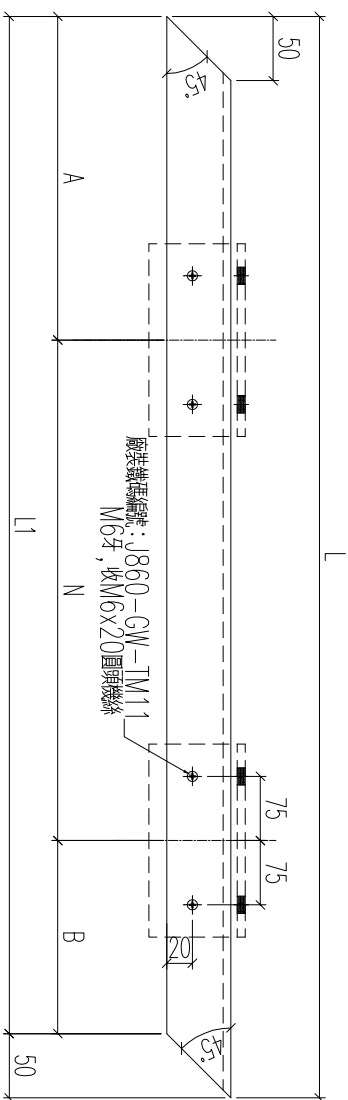
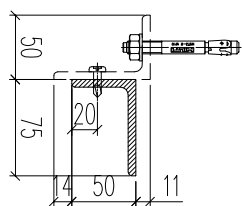

名稱	鐵件加工圖	制圖	林仁安	2023.10.24	修改		
材料	75x50x6mm鐵角	復核			日期		
顏色	熱浸鋅	批准			圖號	T1-RF-TJ25a	



工程號	J856	地盤	天榮站
-----	------	----	-----

鐵件編號	數量	長度L	L1	N	A	B	分格
T1-RF-TJ22a	1	5412	5312	6	256	256	5775
T1-RF-TJ26a	1	5262	5162	6	181	181	5625
T2-RF-TJ28a	1	5262	5162	6	181	181	5625
T2-RF-TJ37a	1	5412	5312	6	256	256	5775
T2-RF-TJ24a	1	5412	5312	6	256	256	5775
T3-RF-TJ46a	1	3462	3362	4	181	181	3825

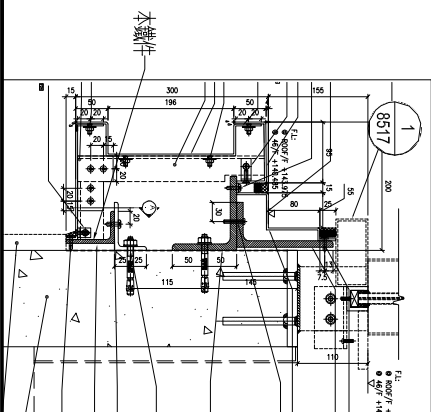
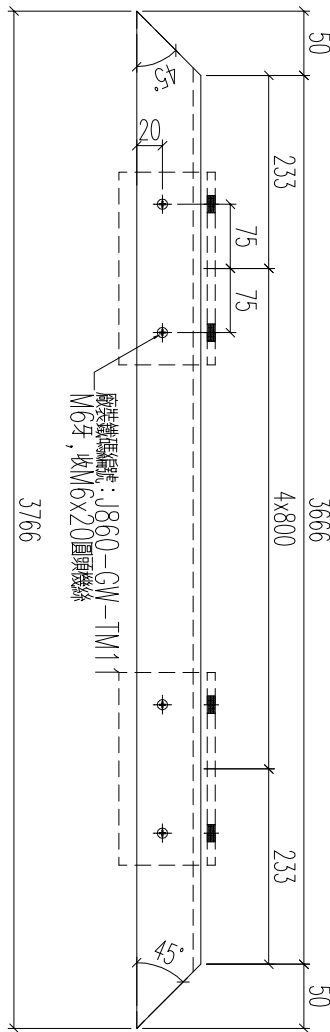
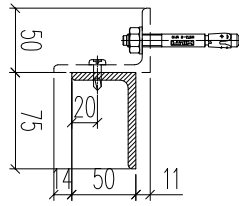

名稱	鐵件加工圖	制圖	林仁安	2023.10.24	修改		
材料	75x50x6mm鐵角	復核			日期		
顏色	熱浸鋅	批准			圖號	T1-RF-TJ22a	



工程號	J856	地盤	天榮站
-----	------	----	-----

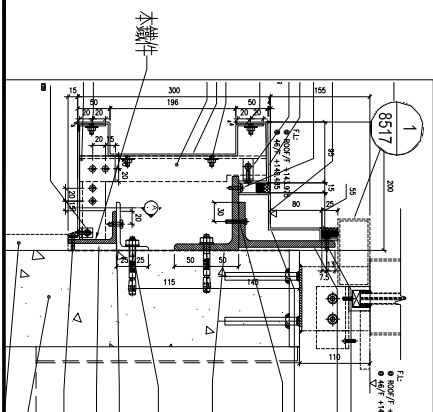
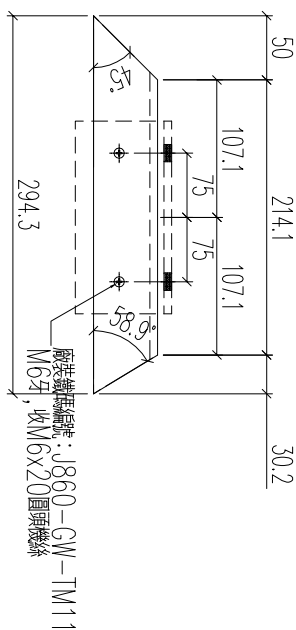
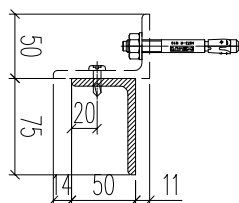

數量: 1支

名稱	鐵件加工圖	制圖	林仁安	2023.10.24	修改		
材料	75x50x6mm鐵角	復核			日期		
顏色	熱浸鋅	批准			圖號	T1-RF-TJ28a	



工程號	J856	地盤	天榮站
-----	------	----	-----

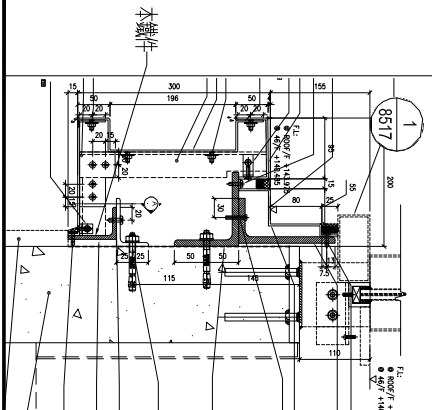
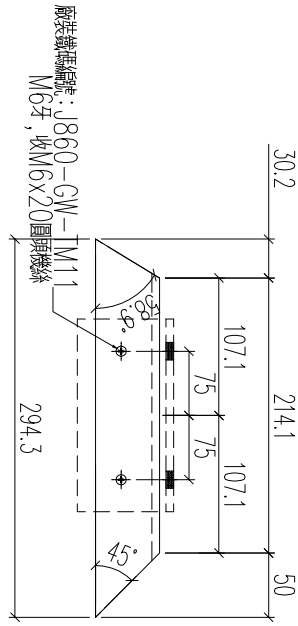
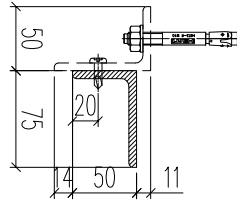

數量: 1支

名稱	鐵件加工圖	制圖	林仁安	2023.10.24	修改		
材料	75x50x6mm鐵角	復核			日期		
顏色	熱浸鋅	批准			圖號	T2-RF-TJ30a	



工程號 J856 地盤 天榮站

鐵件編號	數量	長度L	L1	N	A	B	分格	角度C	L2
T2-RF-TJ42a	1	2676.5	2626.5	3	700	263.25	2982	45	50
T1-RF-TJ17a	1	1722	1626.5	2	600	213.25	2225.5	27.6	95.5
T3-RF-TJ23a	1	5536.5	5441	6	800	320.5	6040	27.6	95.5

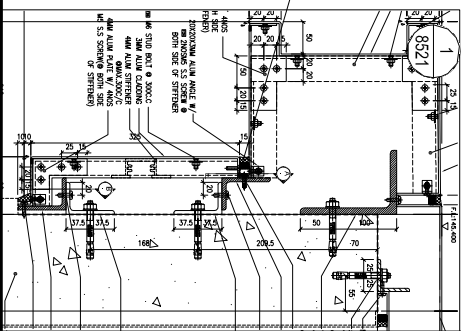
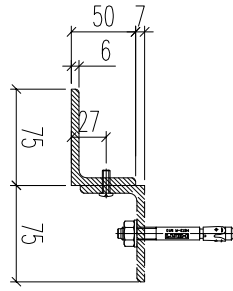

名稱	鐵件加工圖	制圖	林仁安	2023.10.24	修改		
材料	70x50x6mm鐵角	復核			日期		
顏色	熱浸鋅	批准			圖號	T2-RF-TJ42a	



工程號 J856 地盤 天榮站

鐵件編號	數量	長度L	L1	N	A	B	分格	角度C	L2
T1-RF-TJ34a	1	1756.5	1661	x	600	230.5	2260	27.6	95.5
T2-RF-TJ18a	1	1621.5	1526	x	600	163	2125	27.6	95.5

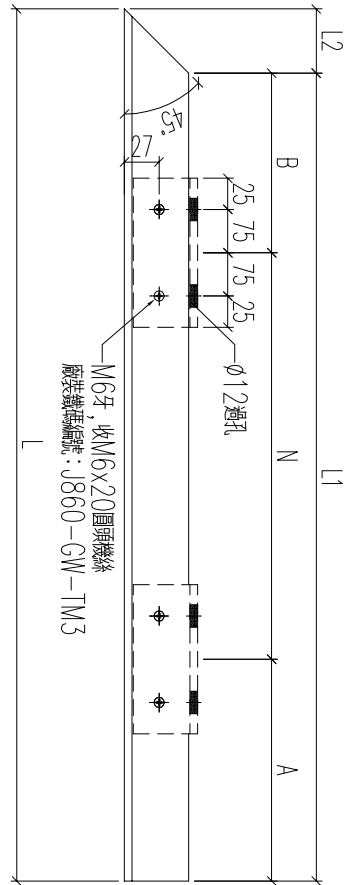
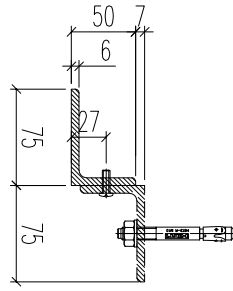

木鐵件

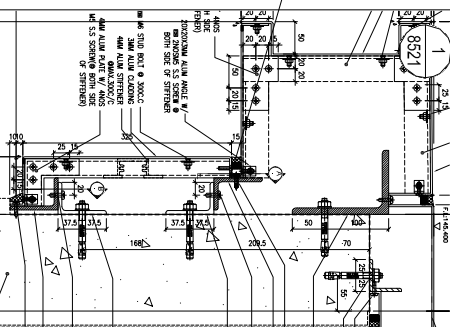

名稱	鐵件加工圖	制圖	林仁安	2023.10.24	修改		
材料	70x50x6mm鐵角	復核			日期		
顏色	熱浸鋅	批准			圖號	T1-RF-TJ34a	



工程號

J856

地盤

天榮站

鐵件編號	數量	長度L	L1	N	A	B	分格	角度C	L2		
T2-RF-TJ44a	1	1385.5	1335.5	1	x	800	267.75	267.75	1155	45	50

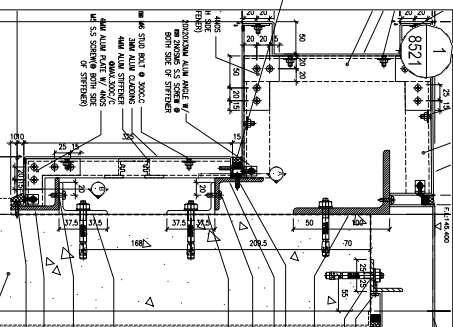
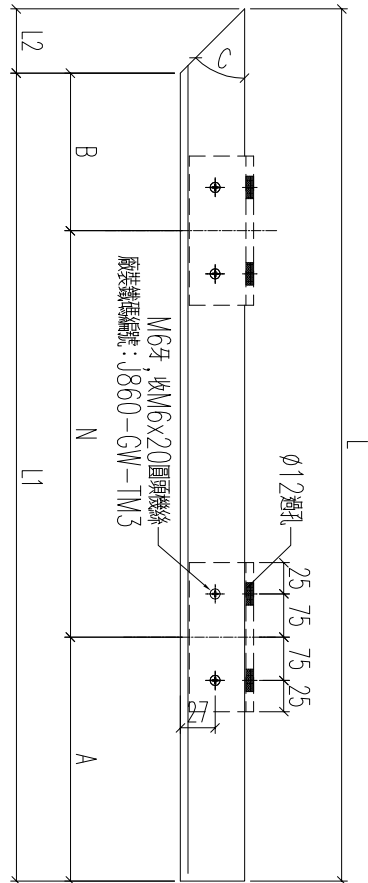
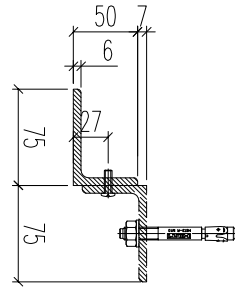

名稱	鐵件加工圖	制圖	林仁安	2023.10.24	修改		
材料	70x50x6mm鐵角	復核			日期		
顏色	熱浸鋅	批准			圖號	T2-RF-TJ44a	

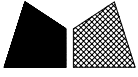

工程號 J856 地盤 天榮站

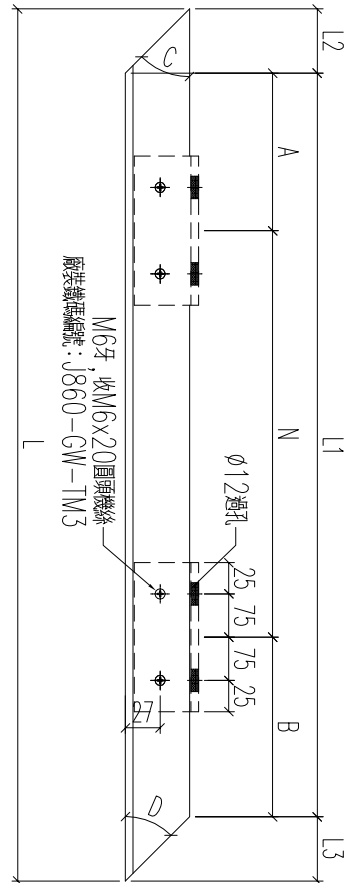
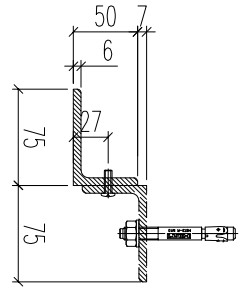

鐵件編號	數量	長度L	L1	N	A	B	分格	角度C	L2	角度D	L3
T1-RF-TJ1a	1	2039.7	1950.7	2	800	175.35	2375	61.4	27.3	27.6	95.5
T1-RF-TJ10a	1	2764.7	2675.7	3	800	137.85	3100	61.4	27.3	27.6	95.5
T2-RF-TJ9a	1	2089.7	2000.7	2	800	200.35	2425	61.4	27.3	27.6	95.5
T1-RF-TJ35a	1	2039.7	1950.7	2	800	175.35	2375	61.4	27.3	27.6	95.5
T2-RF-TJ49a	1	2063.7	1974.7	2	800	187.35	2399	61.4	27.3	27.6	95.5
T2-RF-TJ17a	1	2089.7	2000.7	2	800	200.35	2425	61.4	27.3	27.6	95.5

本鐵件

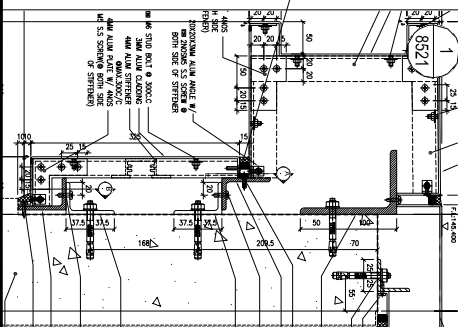

名稱	鐵件加工圖	制圖	林仁安	2023.10.24	修改	
材料	70x50x6mm鐵角	復核			日期	
顏色	熱浸鋅	批准			圖號	T1-RF-TJ1a



工程號 J856 地盤 天榮站

鐵件編號	數量	長度L	L1	N	A	B	分格	角度C	L2	角度D	L3		
T1-RF-TJ9a	1	2039.7	1950.7	2	x	800	175.35	175.35	2375	61.4	27.3	27.6	95.5
T2-RF-TJ1a	1	2764.7	2675.7	3	x	800	137.85	137.85	3100	61.4	27.3	27.6	95.5
T1-RF-TJ48a	1	2089.7	2000.7	2	x	800	200.35	200.35	2425	61.4	27.3	27.6	95.5
T2-RF-TJ10a	1	2039.7	1950.7	2	x	800	175.35	175.35	2375	61.4	27.3	27.6	95.5
T1-RF-TJ15a	1	2262.7	2156.3	2	x	800	278.15	278.15	2400	61.4	27.3	45	50
T2-RF-TJ43a	1	2139.8	2049.8	2	x	800	224.9	224.9	2175	45	45	45	50

木鐵件

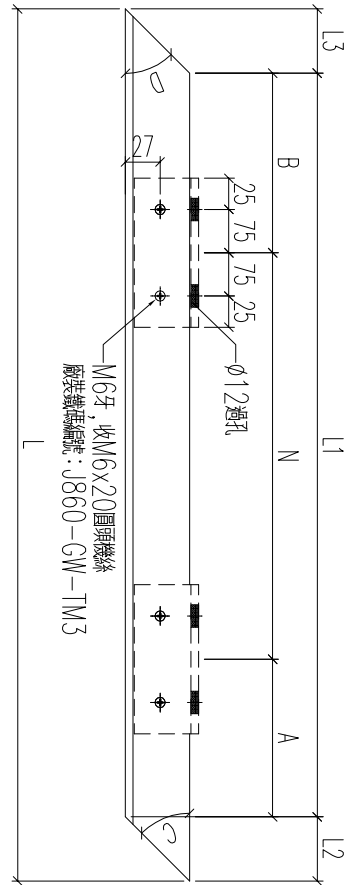
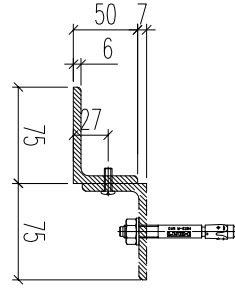
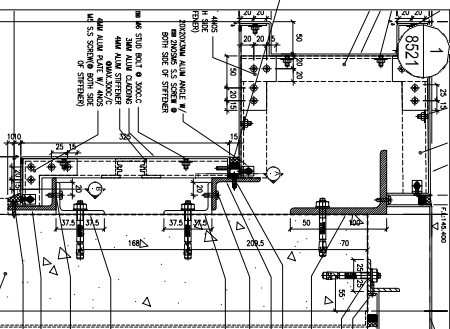

名稱	鐵件加工圖	制圖	林仁安	2023.10.24	修改	
材料	70x50x6mm鐵角	復核			日期	
顏色	熱浸鋅	批准			圖號	T1-RF-TJ9a

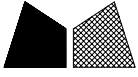

工程號	J856	地盤	天榮站
-----	------	----	-----

鐵件編號	數量	長度L	L1	N	A	B	分格
T1-RF-TJ32	1	1713.5	1663.5	2	x	700	131.75
T2-RF-TJ23/1	1	964.5	914.5	1	x	700	107.25
							1925
							1176

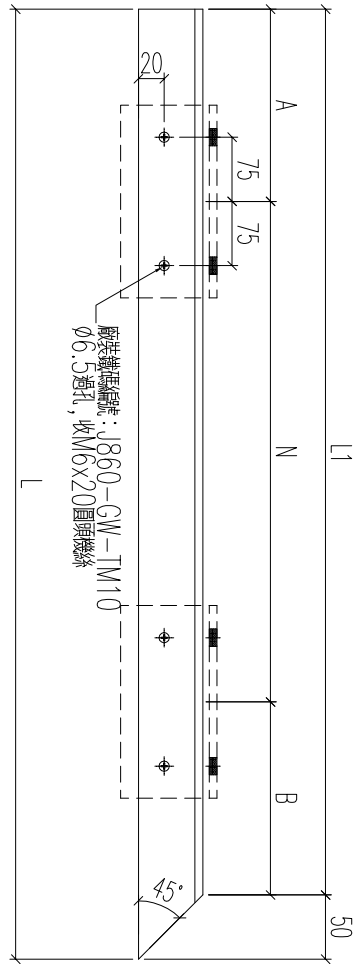
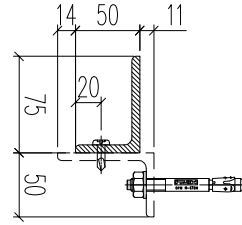
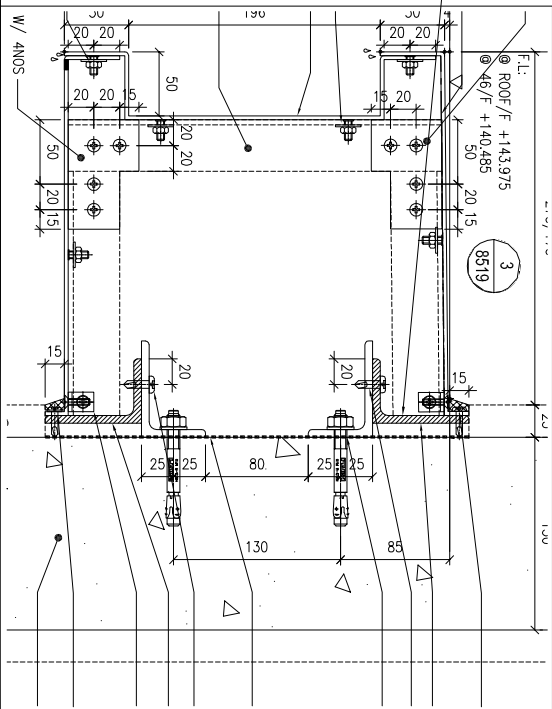

名稱	鐵件加工圖	制圖	林仁安	2023.10.24	修改		
材料	75x50x6mm鐵角	復核			日期		
顏色	熱浸鋅	批准			圖號	T1-RF-TJ32	

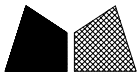

工程號	J856	地盤	天榮站
-----	------	----	-----

T1-RF-TJ21/1	鐵件編號	數量	長度L	L1	N	A	B	分格	
		1	1038.5	988.5	1	700	144.25	144.25	1250

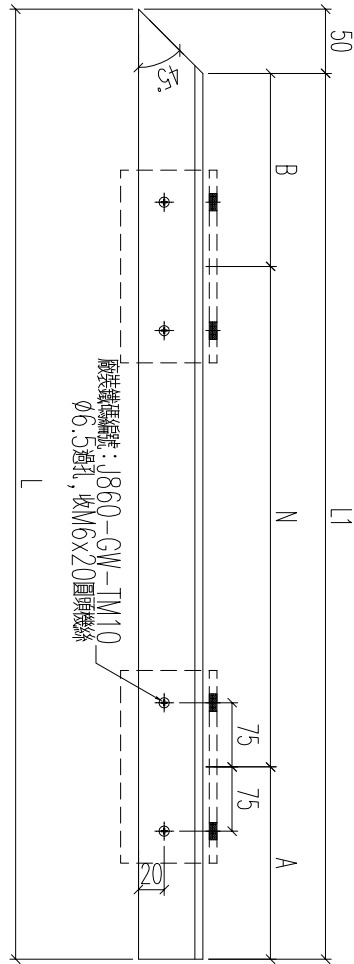
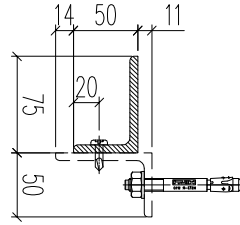
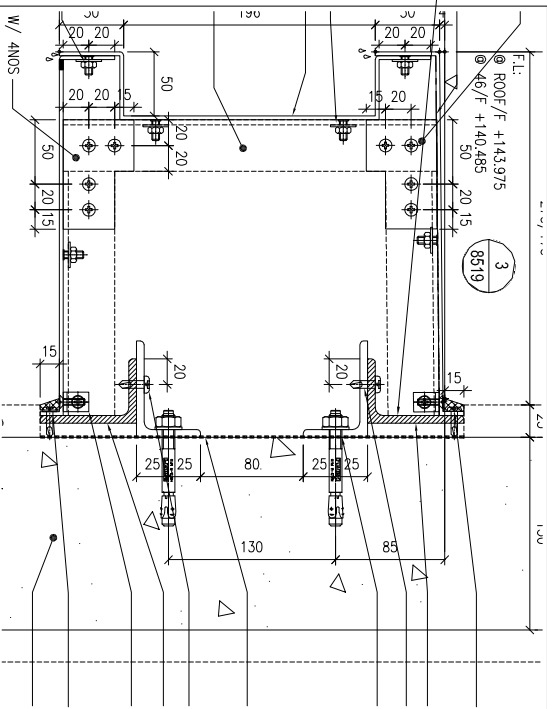

名稱	鐵件加工圖	制圖	林仁安	2023.10.24	修改		
材料	75x50x6mm鐵角	復核			日期		
顏色	熱浸鋅	批准			圖號	T1-RF-TJ21/1	



工程號	J856	地盤	天榮站
-----	------	----	-----

鐵件編號	數量	長度L	L1	N	A	B	分格
T3-RF-TJ50	1	1818	1718	2	159	159	1525
				x	700		

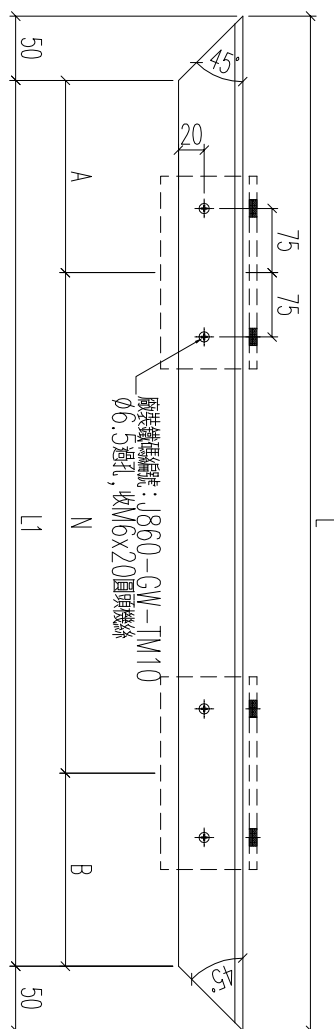
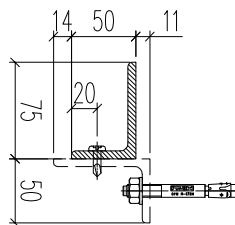
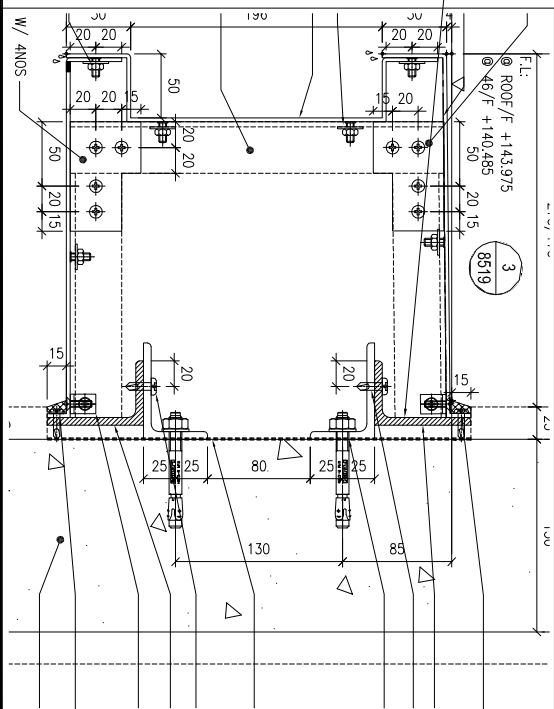

名稱	鐵件加工圖	制圖	林仁安	2023.10.24	修改		
材料	75x50x6mm鐵角	復核			日期		
顏色	熱浸鋅	批准			圖號	T3-RF-TJ50	



工程號

J856

地盤

天樂站

鐵件編號	數量	長度L	L1	N	A	B	分格
T3-RF-TJ47	1	1040	940	1	120	120	1075
T3-RF-TJ49	1	490	390	X	195	195	525

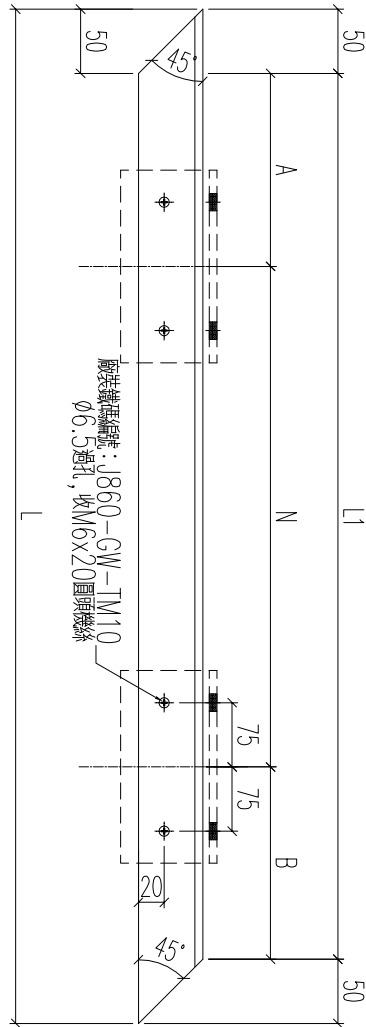
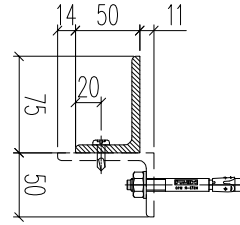

廠名鐵件編號: 1860-GW-TM10
ø6.5通孔, 收M6x20圓頭鐵絲

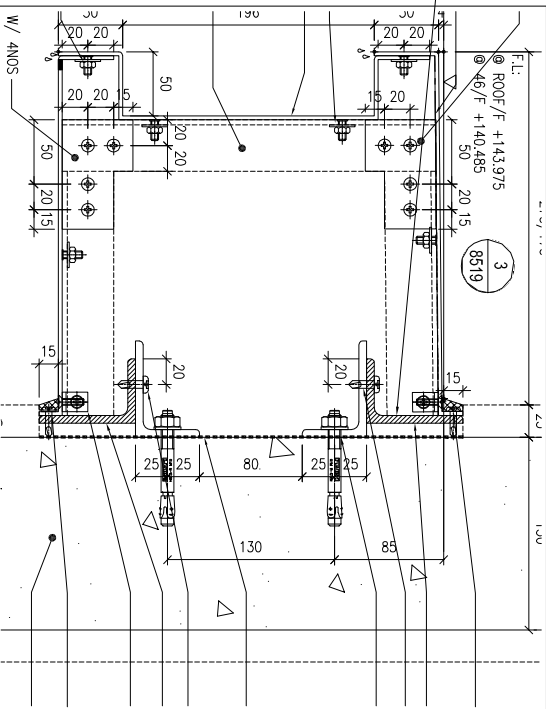

名稱	鐵件加工圖	制圖	林仁安	2023.10.24	修改		
材料	75x50x6mm鐵角	復核			日期		
顏色	熱浸鋅	批准			圖號	T3-RF-TJ47	



工程號 J856 地盤 天榮站

鐵件編號	數量	長度L	L1	N	A	B	分格
T3-RF-TJ48	1	1865	1765	x	700	182.5	1900
T3-RF-TJ51	1	2140	2040	x	800	220	2175

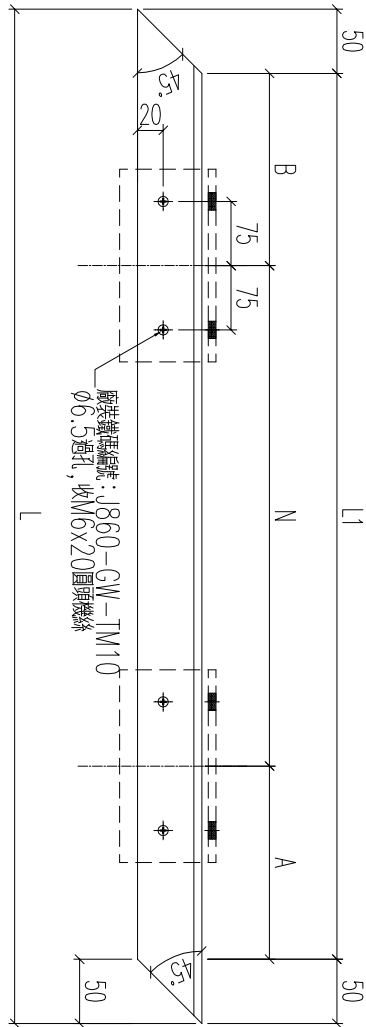
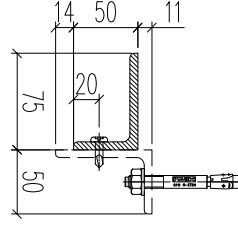
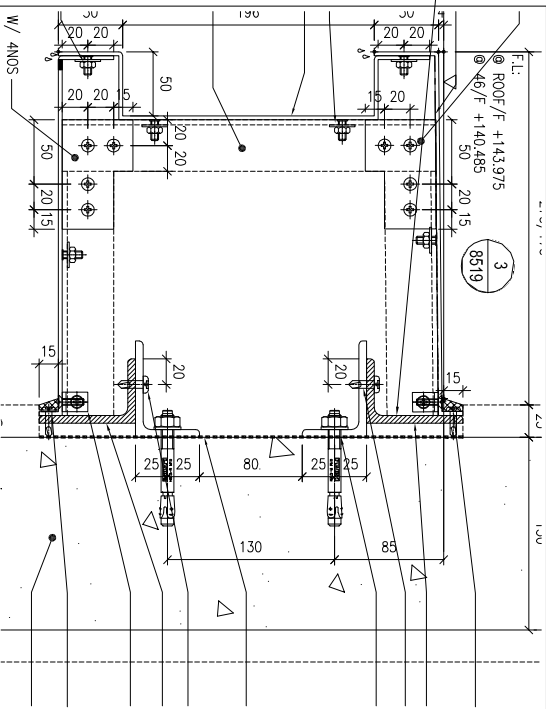

名稱	鐵件加工圖	制圖	林仁安	2023.10.24	修改		
材料	75x50x6mm鐵角	復核			日期		
顏色	熱浸鋅	批准			圖號	T3-RF-TJ48	



美特鋁質 有限公司
MIDI Aluminium Fabricator Ltd.

工程號	J856	地盤	天榮站
-----	------	----	-----

鐵件編號	數量	長度L							
T3-RF-TJ20	1	3702.5							
			4	N		A	B		分格
					800	251.25	251.25		3762.5

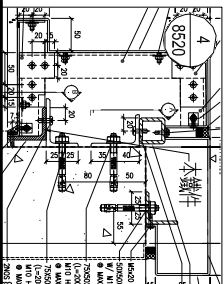
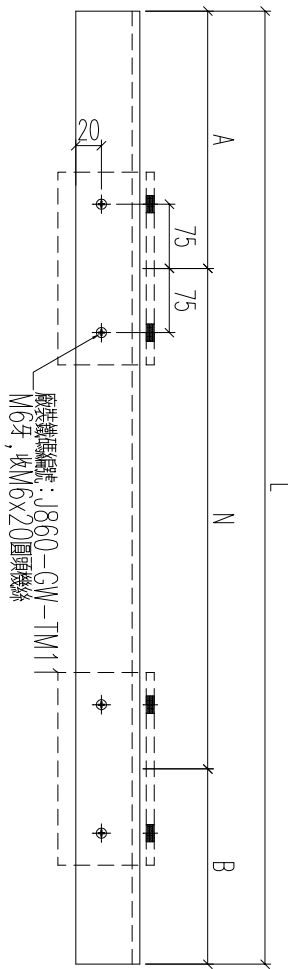
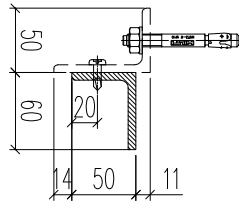

名稱	鐵件加工圖	制圖	林仁安	2023.10.24	修改			
材料	60x50x6mm鐵角	復核			日期			
顏色	熱浸鋅	批准			圖號	T3-RF-TJ20		



工程號 J856 地盤 天榮站

鐵件編號	數量	長度L	L1	N	A	B	分格	角度C	L2		
T1-RF-TJ39	1	1971.5	1921.5	2	x	700	260.75	260.75	1855	45	50
T1-RF-TJ43	1	671.5	621.5	1	x	400	110.75	110.75	555	45	50
T2-RF-TJ45	1	1856.5	1806.5	2	x	800	103.25	103.25	1740	45	50
T3-RF-TJ117	1	826.5	776.5	1	x	500	138.25	138.25	710	45	50
T3-RF-TJ33	1	5201.5	5151.5	6	x	800	175.75	175.75	5085	45	50
T1-RF-TJ2	1	2286.5	2195	2	x	800	297.5	297.5	2075	28.7	91.5
T1-RF-TJ11	1	3599	3507.5	4	x	800	153.75	153.75	3387.5	28.7	91.5
T1-RF-TJ36	1	4162	4070.5	4	x	800	435.25	435.25	3950.5	28.7	91.5

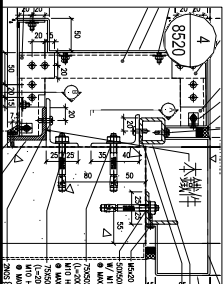
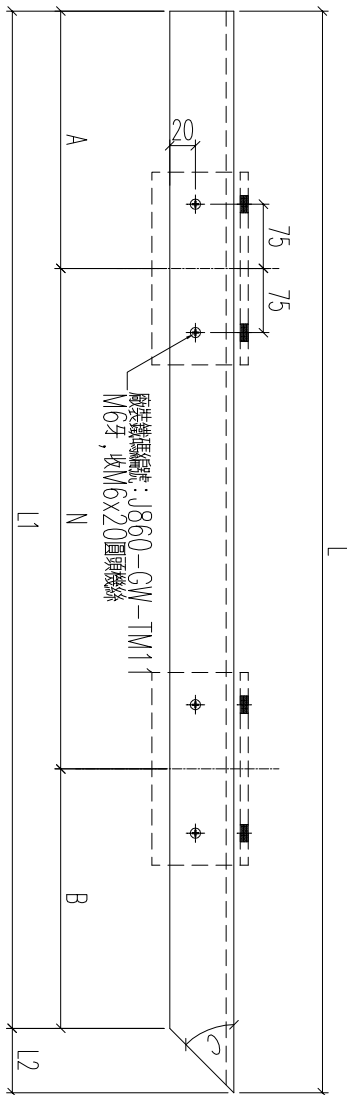
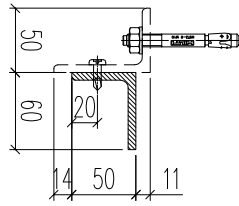

名稱	鐵件加工圖	制圖	林仁安	2023.10.24	修改		
材料	60x50x6mm鐵角	復核			日期		
顏色	熱浸鋅	批准			圖號	T1-RF-TJ39	



工程號	J856	地盤	天榮站
-----	------	----	-----

鐵件編號	數量	長度L	L1	N	A	B	分格	角度C	L2
T1-RF-TJ44	1	1856.5	1806.5	2	203.25	203.25	1740	45	50
T3-RF-TJ15	1	2291.5	2241.5	2	320.75	320.75	2175	45	50
T3-RF-TJ29	1	6006.5	5956.5	7	178.25	178.25	5890	45	50
T3-RF-TJ34	1	3507.5	3457.5	4	128.75	128.75	3391	45	50
T1-RF-TJ14	1	1666.5	1575	2	187.5	187.5	1455	28.7	91.5
T2-RF-TJ2	1	2816.5	2725	3	162.5	162.5	2605	28.7	91.5
T2-RF-TJ11	1	3636.5	3545	4	172.5	172.5	3425	28.7	91.5

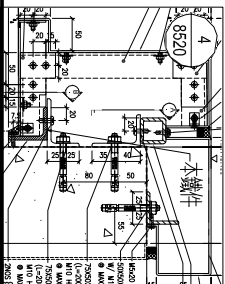
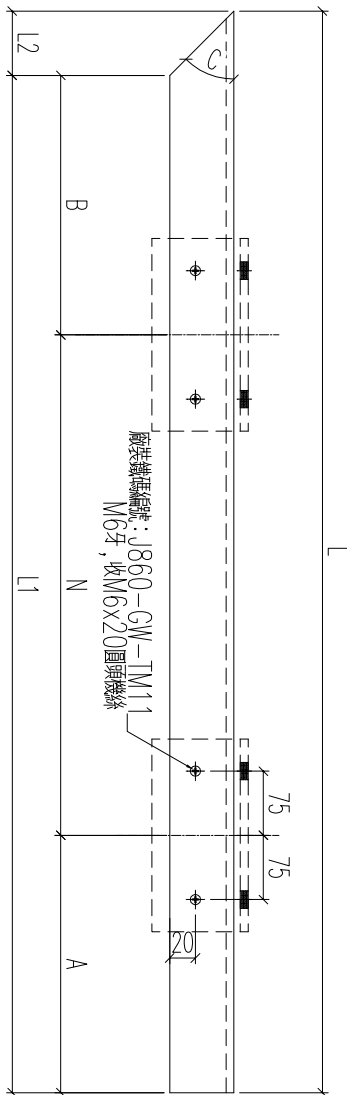
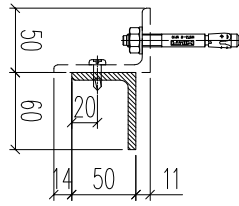

名稱	鐵件加工圖	制圖	林仁安	2023.10.24	修改		
材料	60x50x6mm鐵角	復核			日期		
顏色	熱浸鋅	批准			圖號	T1-RF-TJ44	



美特鋁質有限公司
MIDI Aluminium Fabricator Ltd.

工程號	J856	地盤	天榮站
-----	------	----	-----

鐵件編號	數量	長度L	L1	N	A	B	分格	
T1-RF-TJ13	1	1978.5	1928.5	2	x	800	164.25	2190
T2-RF-TJ14	1	2193.5	2143.5	2	x	800	271.75	2405
T3-RF-TJ11	1	539	489	1	x	250	119.5	750.5
T2-RF-TJ12	1	3213.5	3163.5	3	x	800	381.75	3425
T3-RF-TJ19	1	3541	3491	4	x	800	145.5	3752.5
T3-RF-TJ39	1	4778.5	4728.5	5	x	800	364.25	4990
T2-RF-TJ3	1	2220.5	2170.5	2	x	800	285.25	2432

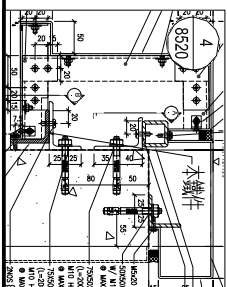
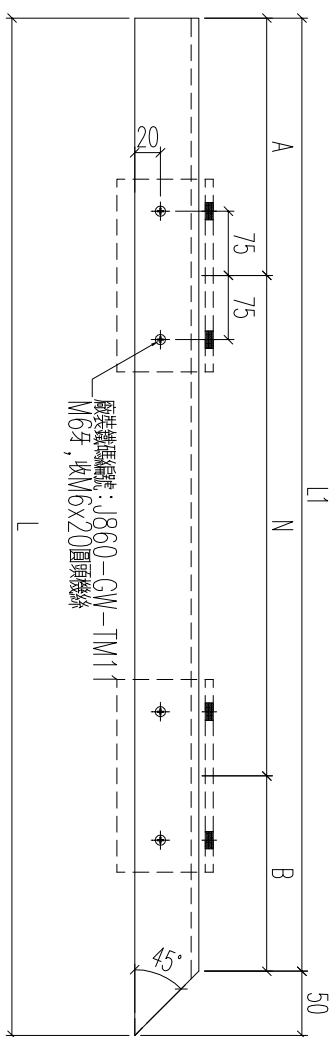
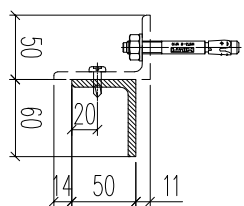

名稱	鐵件加工圖	制圖	林仁安	2023.10.24	修改		
材料	60x50x6mm鐵角	復核			日期		
顏色	熱浸鋅	批准			圖號	T1-RF-TJ13	



工程號	J856	地盤	天榮站
-----	------	----	-----

鐵件編號	數量	長度L	L1	N	A	B	分格
T2-RF-TJ13	1	1828.5	1778.5	2	189.25	189.25	2040
T1-RF-TJ3	1	2212.5	2162.5	2	281.25	281.25	2424
T1-RF-TJ12	1	3176	3126	3	363	363	3387.5
T1-RF-TJ37	1	3738	3688	4	244	244	3949.5
T1-RF-TJ40	1	788.5	738.5	1	119.25	119.25	1000
T3-RF-TJ5	1	3653.5	3603.5	4	201.75	201.75	3865
T3-RF-TJ18	1	1528.5	1478.5	1	339.25	339.25	1740

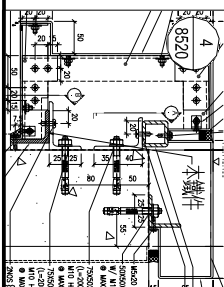
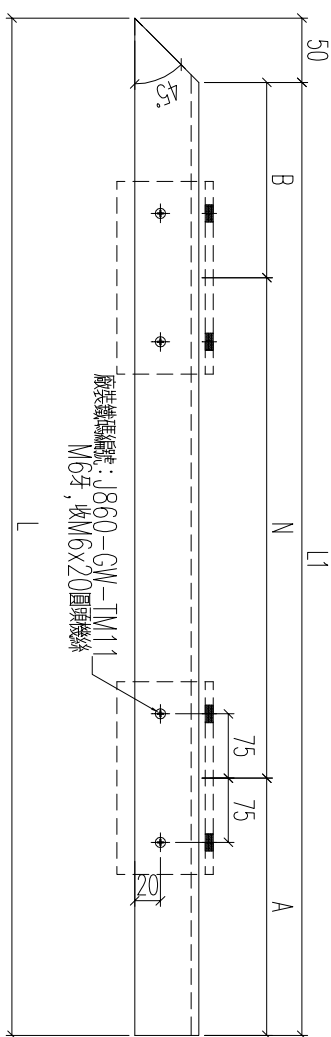
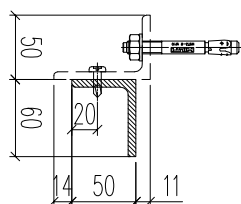

名稱	鐵件加工圖	制圖	林仁安	2023.10.24	修改		
材料	60x50x6mm鐵角	復核			日期		
顏色	熱浸鋅	批准			圖號	T2-RF-TJ13	

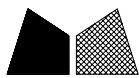

工程號	J856	地盤	天榮站
-----	------	----	-----

鐵件編號	數量	長度L	L1	N	A	B	分格
T3-RF-TJ16	1	3118	3018	3	309	309	2825

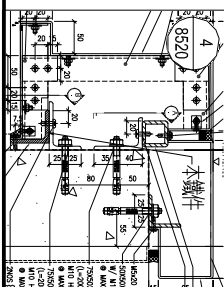
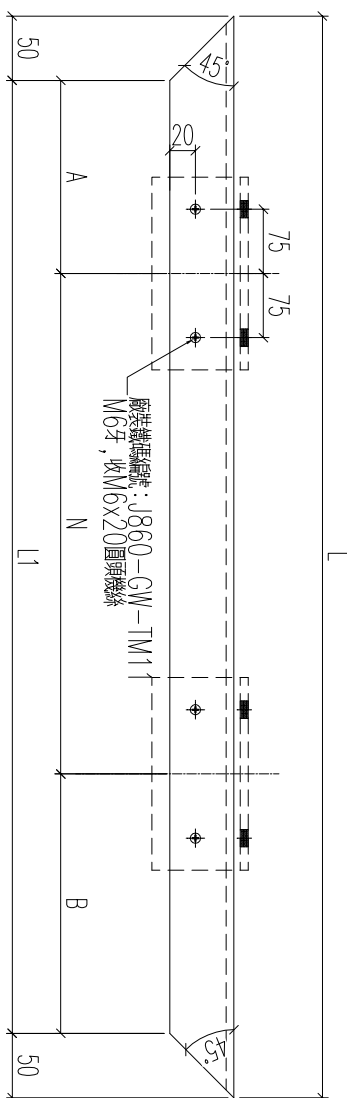
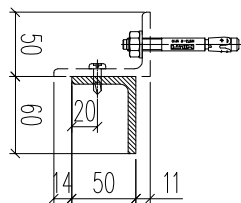

名稱	鐵件加工圖	制圖	林仁安	2023.10.24	修改		
材料	60x50x6mm鐵角	復核			日期		
顏色	熱浸鋅	批准			圖號	T3-RF-TJ16	



工程號	J856	地盤	天榮站
-----	------	----	-----

鐵件編號	數量	長度L	L1	N	A	B	分格	角度C	L2
T1-RF-TJ38	1	340	240		120	120	375	45	50
T1-RF-TJ42	1	1620	1520	2	600	160	1655	45	50
T1-RF-TJ47	1	5140	5040	6	800	120	5175	45	50
T2-RF-TJ46	1	1416	1316	1	800	258	1451	45	50
T3-RF-TJ6	1	370	270		135	135	405	45	50
T3-RF-TJ8	1	885	785	1	500	142.5	920	45	50
T3-RF-TJ32	1	2140.5	2040.5	2	800	220.25	2175.5	45	50
T3-RF-TJ37	1	2090.5	1990.5	2	800	195.25	2125.5	45	50
T1-RF-TJ8	1	4085	3943.5	4	800	371.75	4025	28.7	91.5

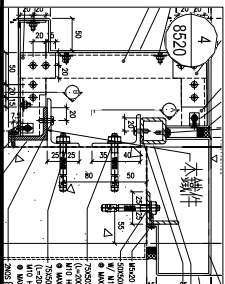
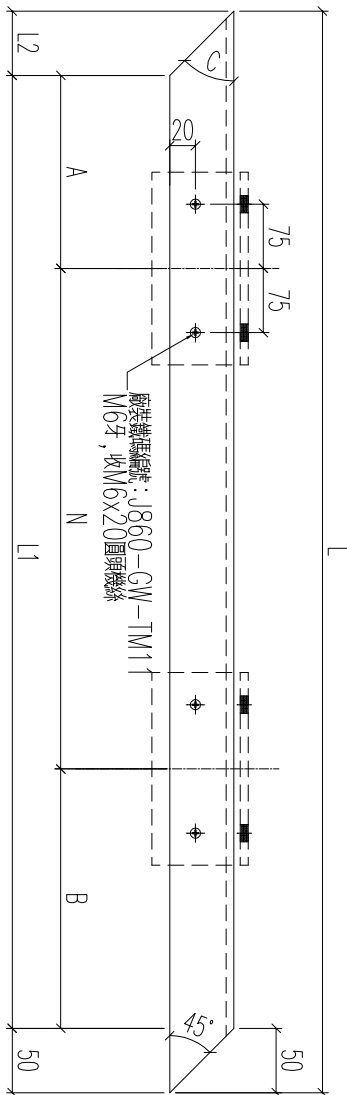
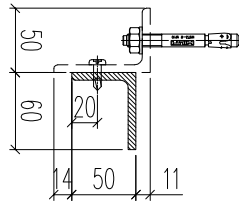

名稱	鐵件加工圖	制圖	林仁安	2023.10.24	修改		
材料	60x50x6mm鐵角	復核			日期		
顏色	熱浸鋅	批准			圖號	T1-RF-TJ38	

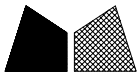

工程號	J856	地盤	天榮站
-----	------	----	-----

鐵件編號	數量	長度L	L1	N	A	B	規格	角度C	L2		
T1-RF-TJ45	1	1415	1315	1	x	800	257.5	257.5	1450	45	50
T3-RF-TJ7	1	5615	5515	6	x	800	357.5	357.5	5650	45	50
T3-RF-TJ9	1	2090	1990	2	x	800	195	195	2125	45	50
T3-RF-TJ30	1	1790.5	1690.5	2	x	700	145.25	145.25	1825.5	45	50
T3-RF-TJ35	1	2141	2041	2	x	800	220.5	220.5	2176	45	50
T3-RF-TJ36	1	5040	4940	5	x	800	470	470	5075	45	50
T3-RF-TJ38	1	2016	1916	2	x	800	158	158	2051	45	50
T2-RF-TJ16	1	2560	2418.5	3	x	700	159.25	159.25	2500	28.7	91.5
T2-RF-TJ48	1	5235	5093.5	6	x	800	146.75	146.75	5175	28.7	91.5
T2-RF-TJ8	1	4085	3943.5	4	x	800	371.75	371.75	4025	28.7	91.5

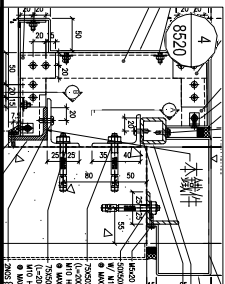
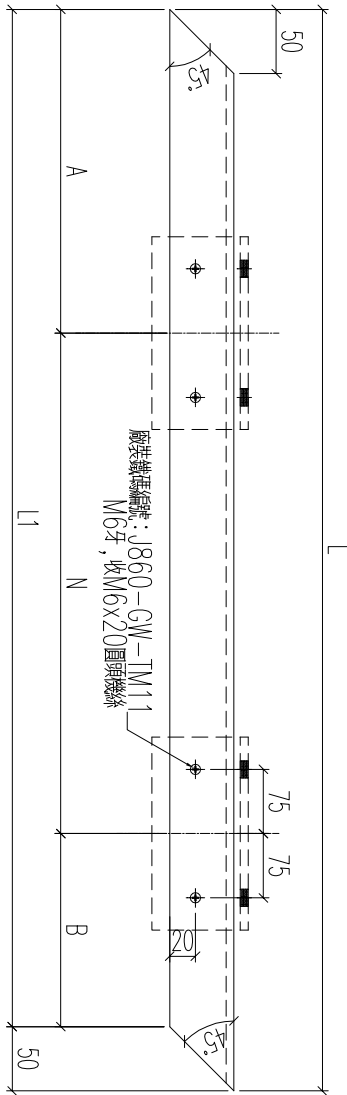
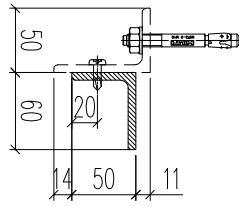

名稱	鐵件加工圖	制圖	林仁安	2023.10.24	修改		
材料	60x50x6mm鐵角	復核			日期		
顏色	熱浸鋅	批准			圖號	T1-RF-TJ45	

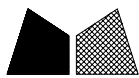

美特鋁質 有限公司
MIDI Aluminium Fabricator Ltd.

工程號	J856	地盤	天榮站
-----	------	----	-----

鐵件編號	數量	長度L	L1	N	A	B	分格
T1-RF-TJ41	1	1287	1187	1	193.5	193.5	1650
T1-RF-TJ46	1	1937	1837	2	118.5	118.5	2300
T2-RF-TJ15	1	3412	3312	4	156	156	3775
T2-RF-TJ47	1	1938	1838	2	119	119	2301
T3-RF-TJ10	1	2887	2787	3	193.5	193.5	3250
T3-RF-TJ31	1	4712	4612	5	306	306	5075

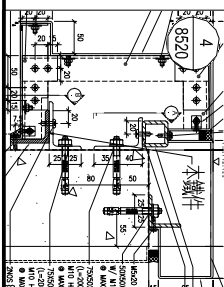
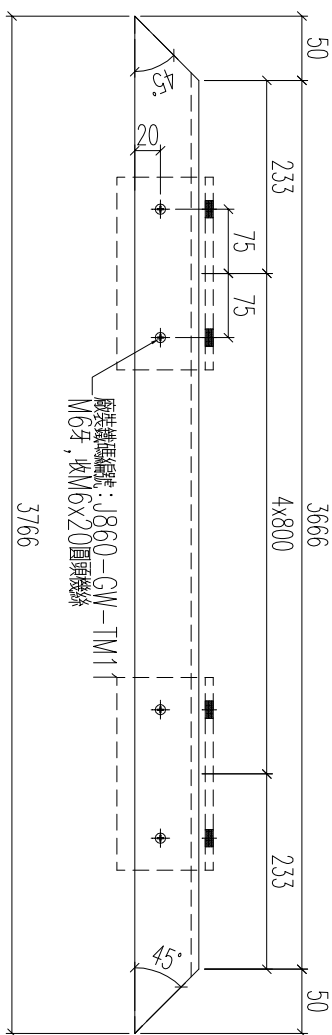
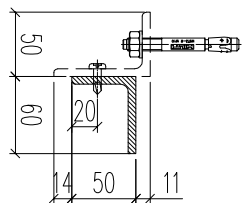

名稱	鐵件加工圖	制圖	林仁安	2023.10.24	修改		
材料	60x50x6mm鐵角	復核			日期		
顏色	熱浸鋅	批准			圖號	T1-RF-TJ41	

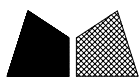

工程號 J856 地盤 天榮站

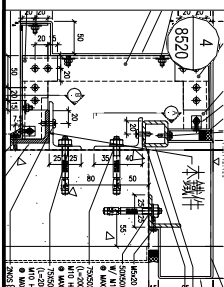
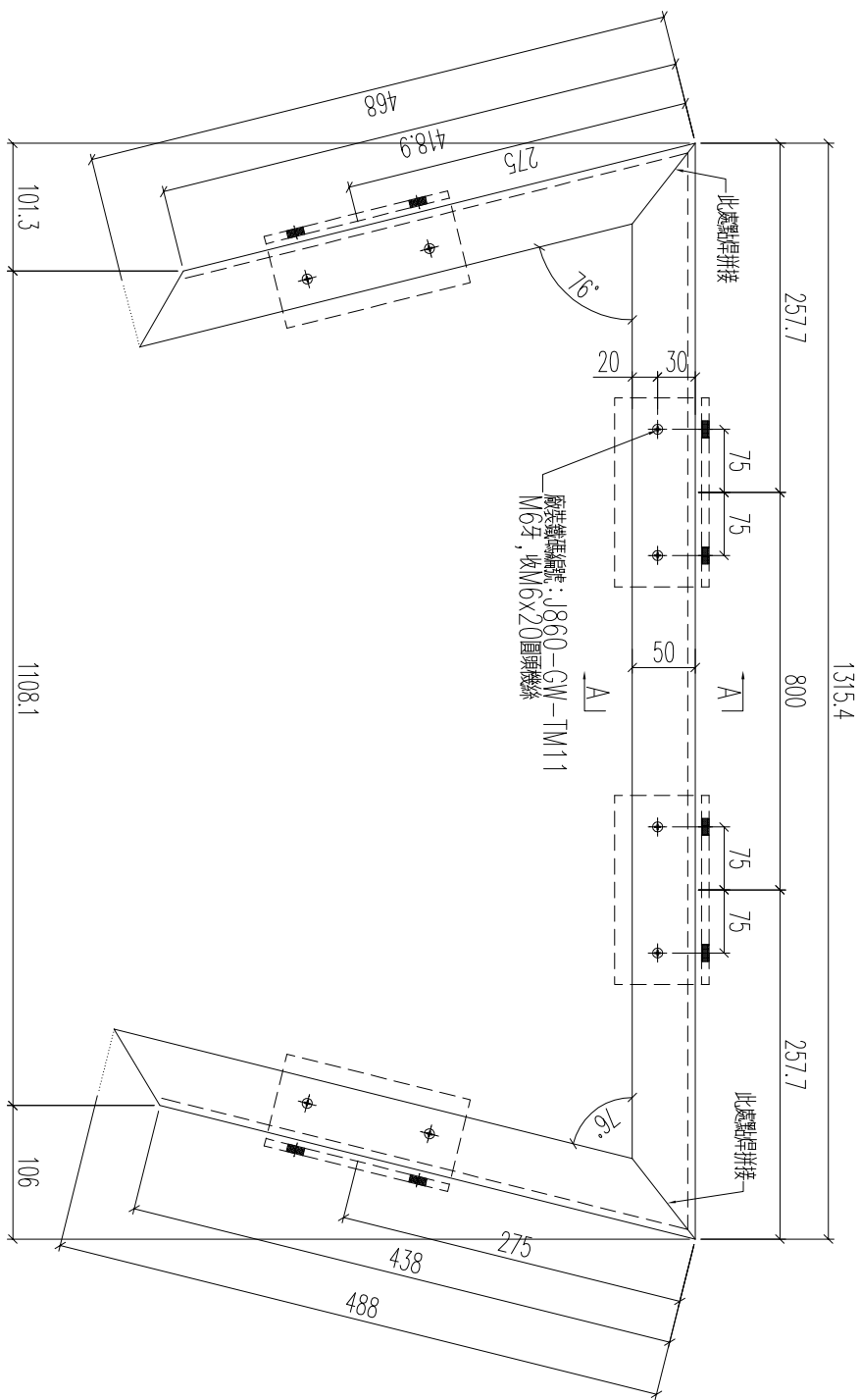
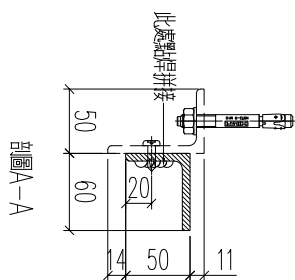

數量: 1支

名稱	鐵件加工圖	制圖	林仁安	2023.10.24	修改	
材料	60x50x6mm鐵角	復核			日期	
顏色	熱浸鋅	批准			圖號	T1-RF-TJ4



工程號 J856 地盤 天榮站

鐵件編號	數量	長度L	L1	N	A	B	分格	角度C	L2
T1-RF-TJ34b	1	1756.5	1661	2	600	230.5	2260	27.6	95.5
T2-RF-TJ18b	1	1621.5	1526	2	600	163	2125	27.6	95.5

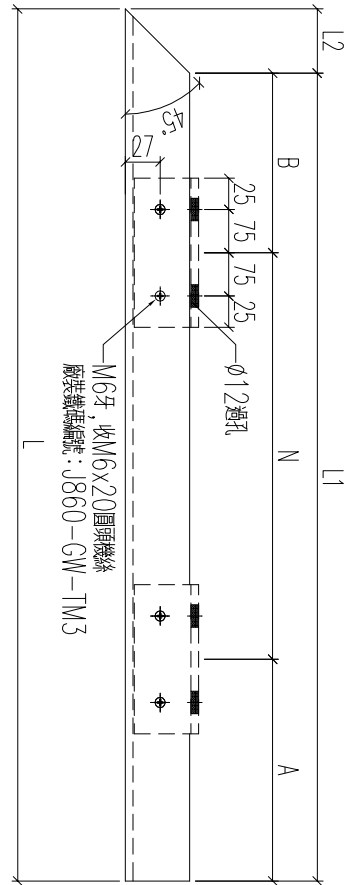
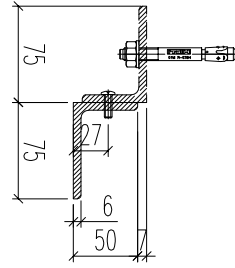

本鐵件

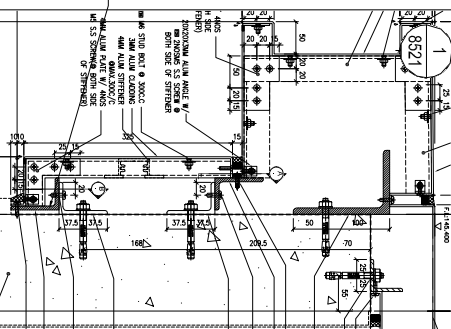

名稱	鐵件加工圖	制圖	林仁安	2023.10.24	修改		
材料	70x50x6mm鐵角	復核			日期		
顏色	熱浸鋅	批准			圖號	T1-RF-TJ34b	



工程號 J856 地盤 天榮站

鐵件編號	數量	長度L	L1	N	A	B	分格	角度C	L2	角度D	L3		
T1-RF-TJ1b	1	2039.7	1950.7	2	x	800	175.35	175.35	2375	61.4	27.3	27.6	95.5
T1-RF-TJ10b	1	2764.7	2675.7	3	x	800	137.85	137.85	3100	61.4	27.3	27.6	95.5
T2-RF-TJ9b	1	2089.7	2000.7	2	x	800	200.35	200.35	2425	61.4	27.3	27.6	95.5
T1-RF-TJ35b	1	2039.7	1950.7	2	x	800	175.35	175.35	2375	61.4	27.3	27.6	95.5
T2-RF-TJ49b	1	2063.7	1974.7	2	x	800	187.35	187.35	2399	61.4	27.3	27.6	95.5
T2-RF-TJ17b	1	2089.7	2000.7	2	x	800	200.35	200.35	2425	61.4	27.3	27.6	95.5

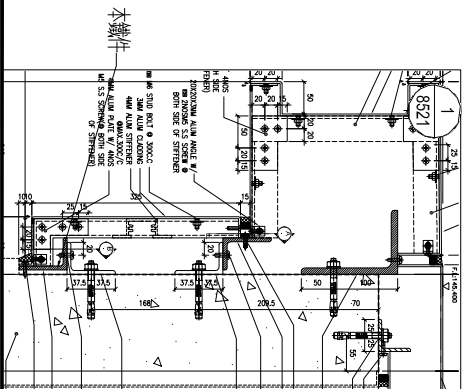
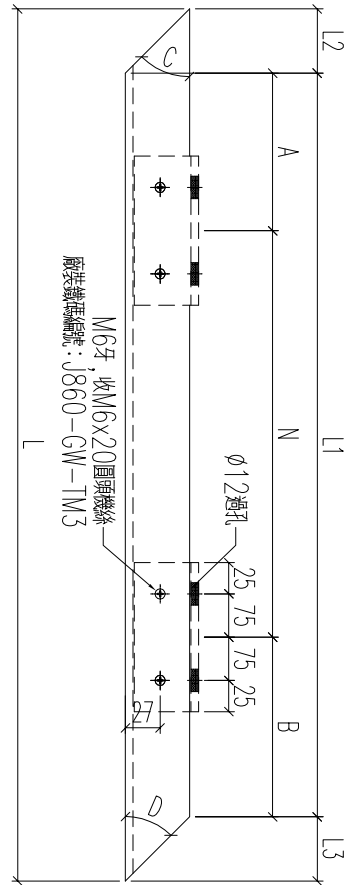
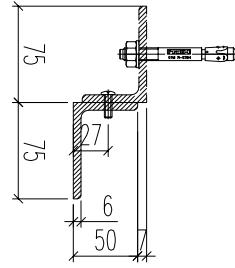

名稱	鐵件加工圖	制圖	林仁安	2023.10.24	修改		
材料	70x50x6mm鐵角	復核			日期		
顏色	熱浸鋅	批准			圖號	T1-RF-TJ1b	



工程號	J856	地盤	天榮站
-----	------	----	-----

鐵件編號	數量	長度L	L1	N	A	B	分格	角度C	L2	角度D	L3		
T1-RF-TJ9b	1	2039.7	1950.7	2	x	800	175.35	175.35	2375	61.4	27.3	27.6	95.5
T2-RF-TJ1b	1	2764.7	2675.7	3	x	800	137.85	137.85	3100	61.4	27.3	27.6	95.5
T1-RF-TJ48b	1	2089.7	2000.7	2	x	800	200.35	200.35	2425	61.4	27.3	27.6	95.5
T2-RF-TJ10b	1	2039.7	1950.7	2	x	800	175.35	175.35	2375	61.4	27.3	27.6	95.5
T1-RF-TJ15b	1	2262.7	2156.3	2	x	800	278.15	278.15	2400	61.4	27.3	45	50
T2-RF-TJ43b	1	2139.8	2049.8	2	x	800	224.9	224.9	2175	45	45	45	50

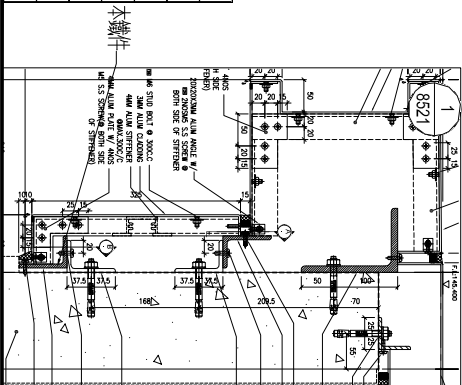
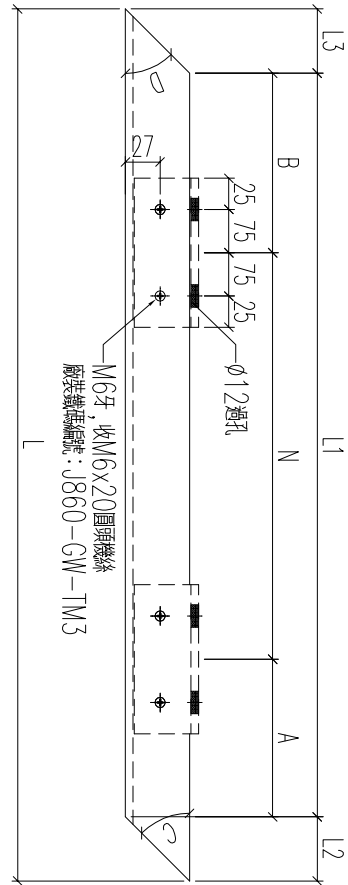
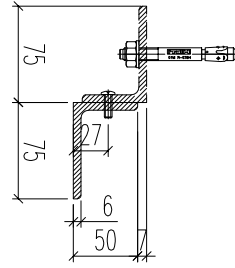

名稱	鐵件加工圖	制圖	林仁安	2023.10.24	修改		
材料	70x50x6mm鐵角	復核			日期		
顏色	熱浸鋅	批准			圖號	T1-RF-TJ9b	



工程號 J856 地盤 天榮站

鐵件編號	數量	長度L	L1	N	A	B	分格	角度C	L2	角度D	L3
T1-RF-TJ16b	1	3557	3484.4	4	750	242.2	4326	27.6	95.5	45	50

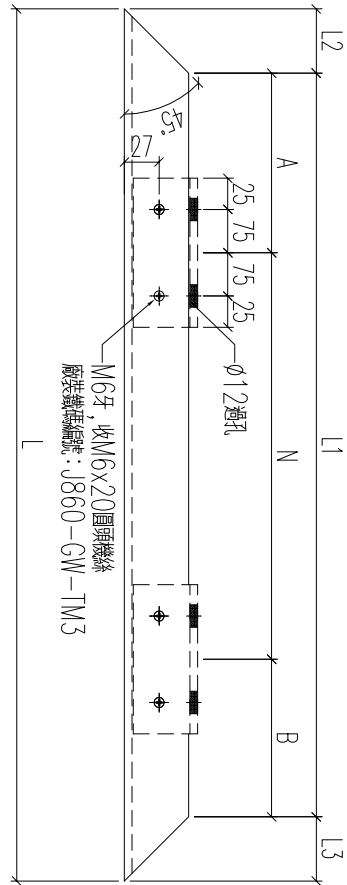
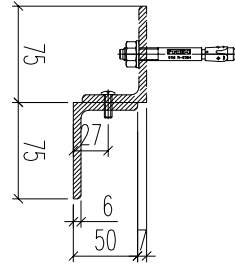

本鐵件

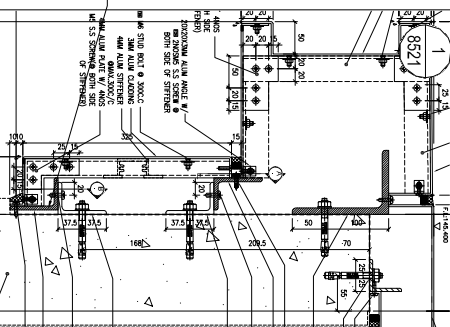

名稱	鐵件加工圖	制圖	林仁安	2023.10.24	修改		
材料	70x50x6mm鐵角	復核			日期		
顏色	熱浸鋅	批准			圖號	T1-RF-TJ16b	



工程號	J856	地盤	天榮站
-----	------	----	-----

T1-RF-TJ21/1a	鐵件編號	數量	長度L	L1	N	A	B	分格
		1	1038.5	988.5	1	x	700	144.25
								144.25
								1250

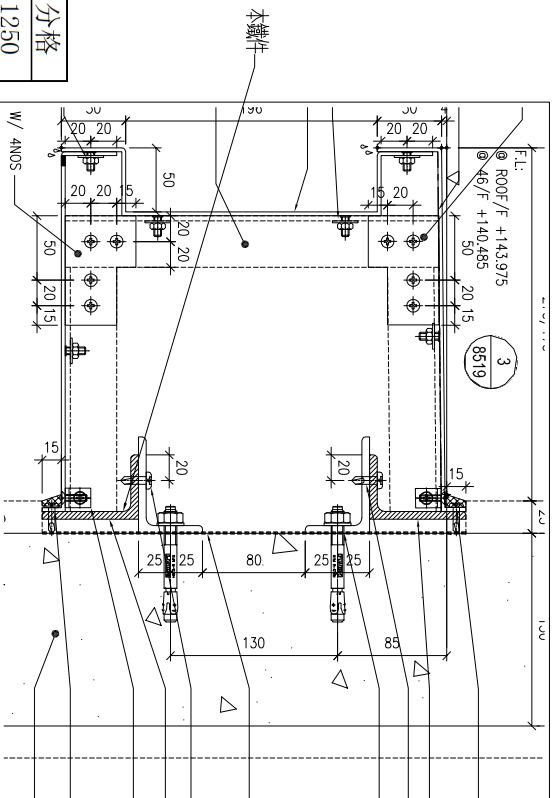
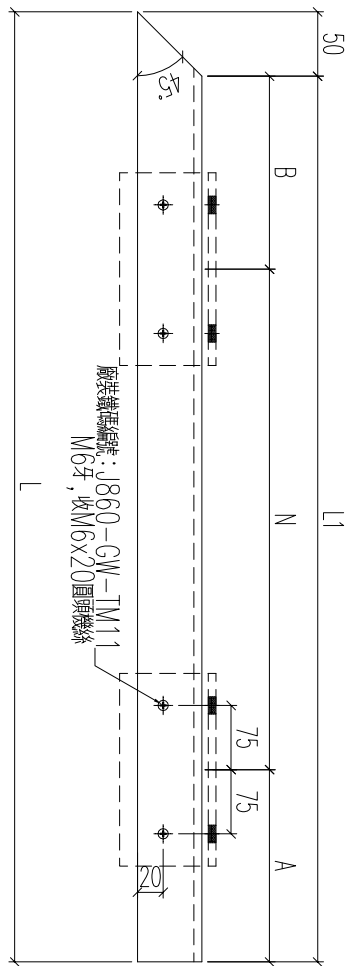
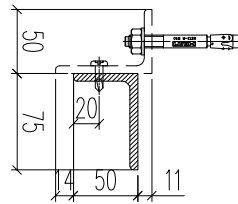

名稱	鐵件加工圖	制圖	林仁安	2023.10.24	修改		
材料	75x50x6mm鐵角	復核			日期		
顏色	熱浸鋅	批准			圖號	T1-RF-TJ21/1a	

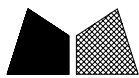

工程號	J856	地盤	天榮站
-----	------	----	-----

鐵件編號	數量	長度L	L1	N	A	B	分格
T3-RF-TJ47a	1	1040	940	1	700	120	1075
T3-RF-TJ49a	1	490	390	x	195	120	1075
T3-RF-TJ49a	1	490	390		195	120	525

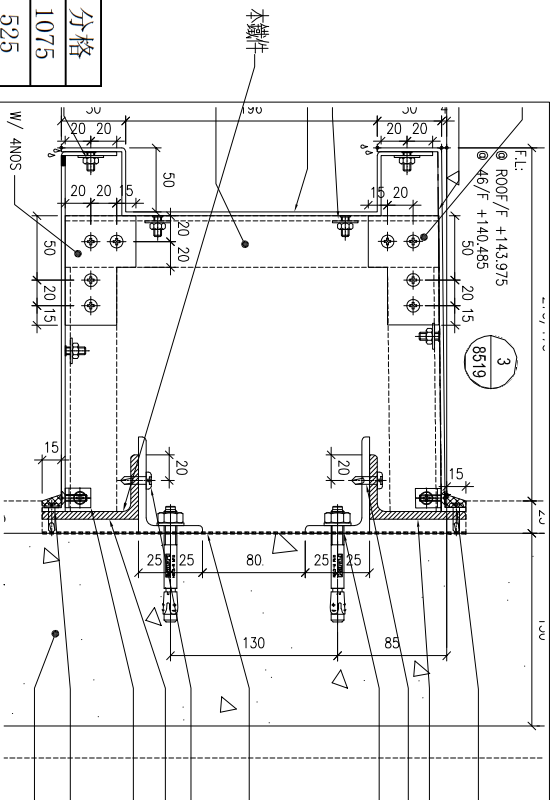
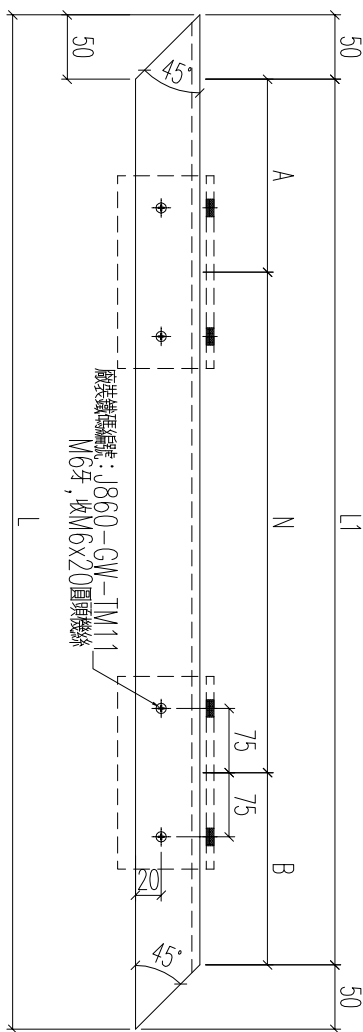
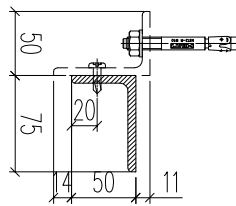

名稱	鐵件加工圖	制圖	林仁安	2023.10.24	修改		
材料	75x50x6mm鐵角	復核			日期		
顏色	熱浸鋅	批准			圖號	T3-RF-TJ47a	



工程號 J856 地盤 天榮站

铝板编号	数量	長度L	N	A	B	分格
T3-RF-TJ21b	1	3267	4	133.5	133.5	3297
T3-RF-TJ22b	1	4250	5	125	125	4280

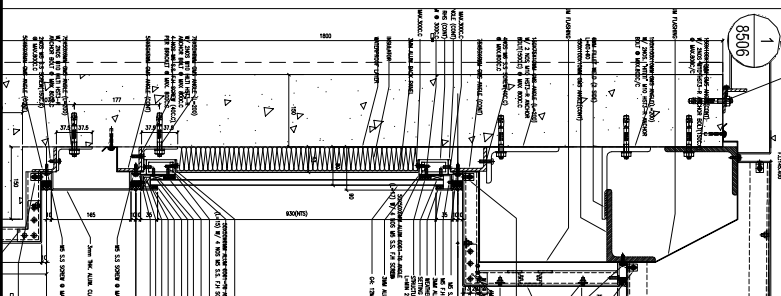
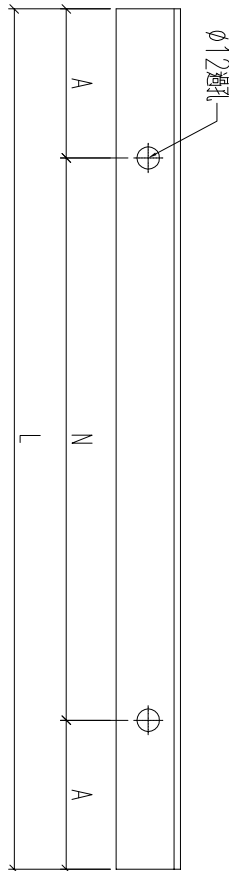
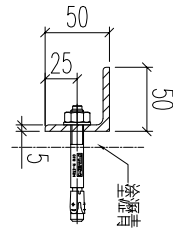

本鐵件

名稱	鐵件加工圖	制圖	林仁安	2023.10.24	修改		
材料	50x50x5mm鐵角	復核			日期		
顏色	熱浸鋅	批准			圖號	T3-RF-TJ21b	



工程號 J856 地盤 天榮站

铝板编号	数量	長度L	N	A	B	分格
T3-RF-TJ21d	1	3267	4	133.5	133.5	3297
T3-RF-TJ22d	1	4250	5	800	125	4280

木鐵件

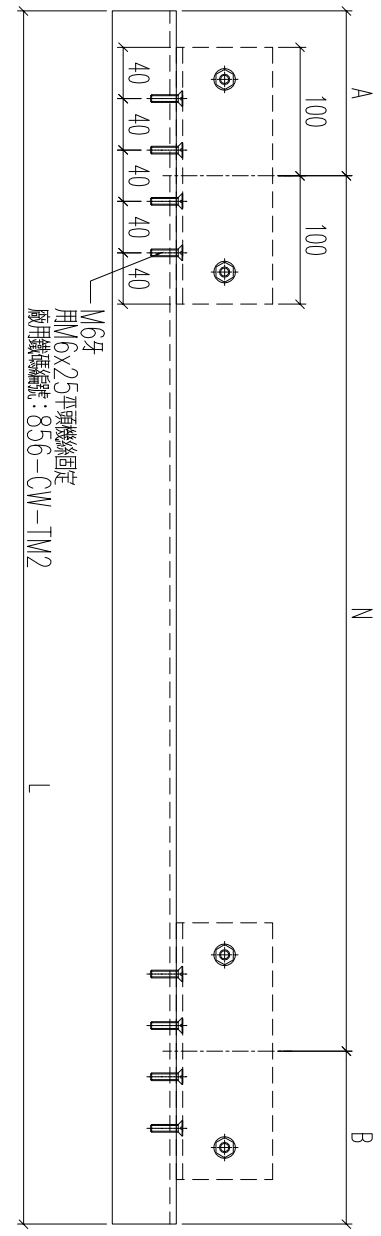
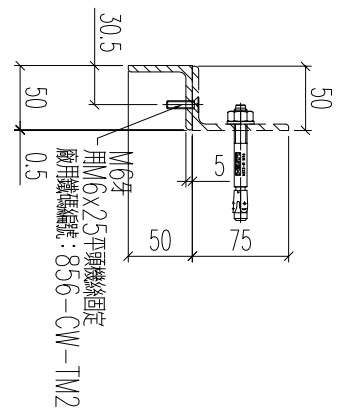
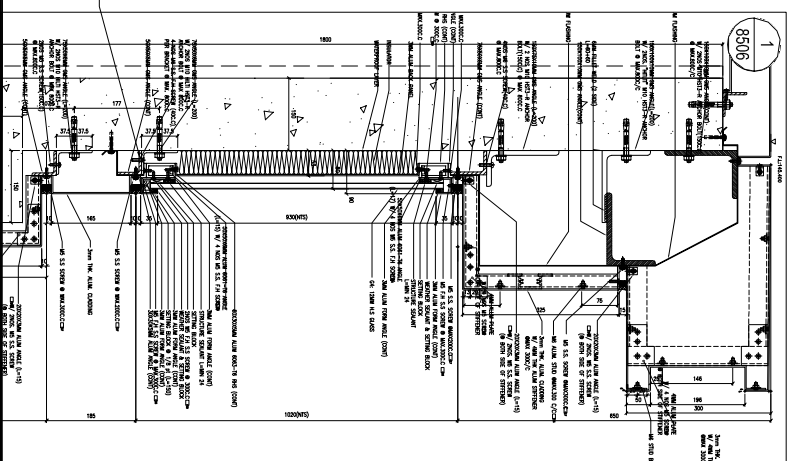

名稱	鐵件加工圖	制圖	黃漢卿	2023.10.24	修改	
材料	50x50x5mm鐵角	復核			日期	
顏色	熱浸鋅	批准			圖號	T3-RF-TJ21d

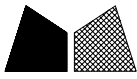

工程號	J856	地盤	天榮站
-----	------	----	-----

铝板编号	数量	長度L	N	A	B	分格
T3-RF-TJ21e	1	3267	4	133.5	133.5	3297
T3-RF-TJ22e	1	4250	5	125	125	4280

本鐵件

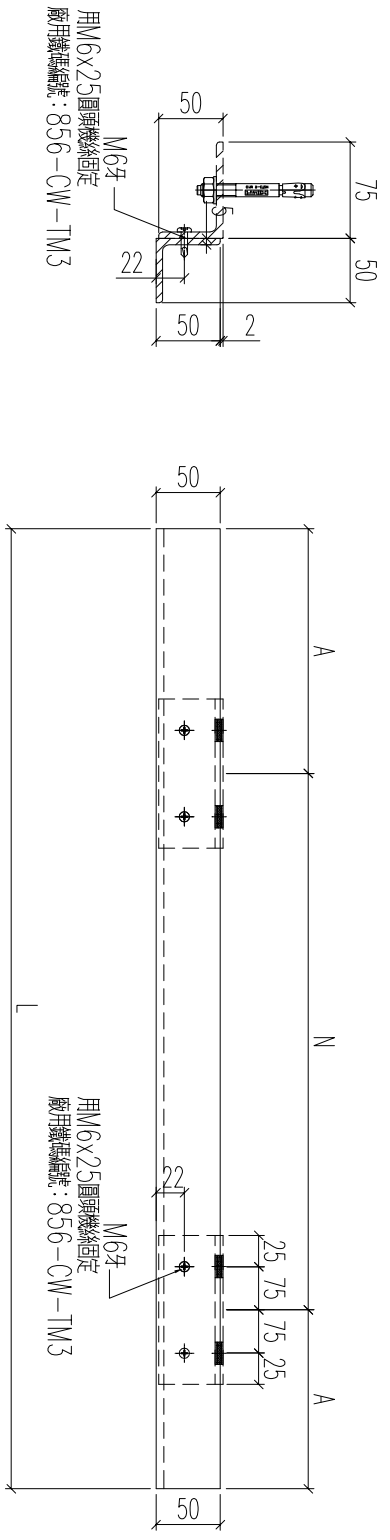
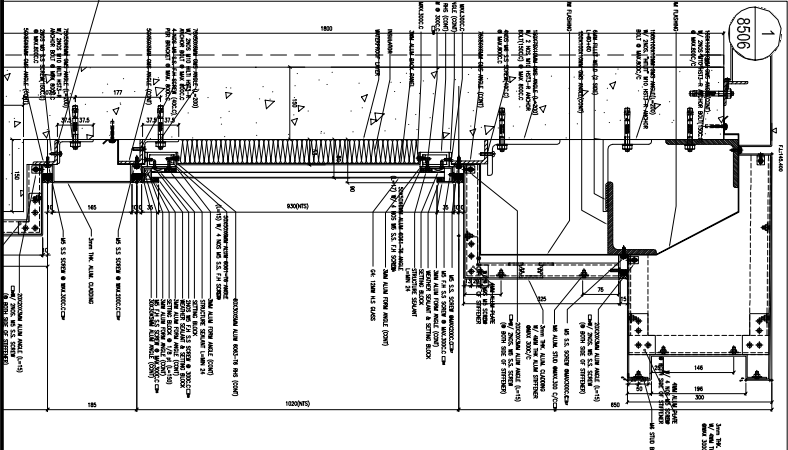

用M6x25圓頭鐵絲固定
廠用鐵碼編號：856-CW-TM3

用M6x25圓頭鐵絲固定
廠用鐵碼編號：856-CW-TM3

名稱	鐵件加工圖	制圖	黃漢卿	2023.10.24	修改	
材料	50x50x5mm鐵角	復核			日期	
顏色	熱浸鋅	批准			圖號	T3-RF-TJ21e



工程號	J856	地盤	天榮站
-----	------	----	-----

鐵件編號	數量	長度L	L1	N	A	B	分格
T2-RF-TJ42c	1	2549.5	2499.5	3	700	199.75	2982
T1-RF-TJ17c	1	1592	1542	2	600	171	2225.5
T3-RF-TJ23c	1	5406.5	5356.5	6	800	278.25	6040

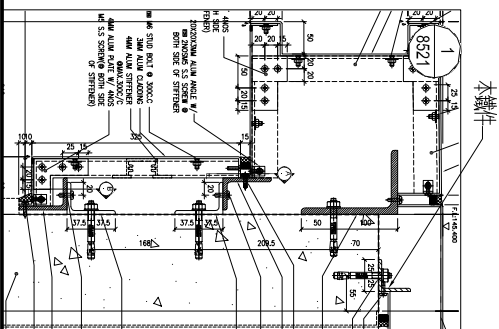
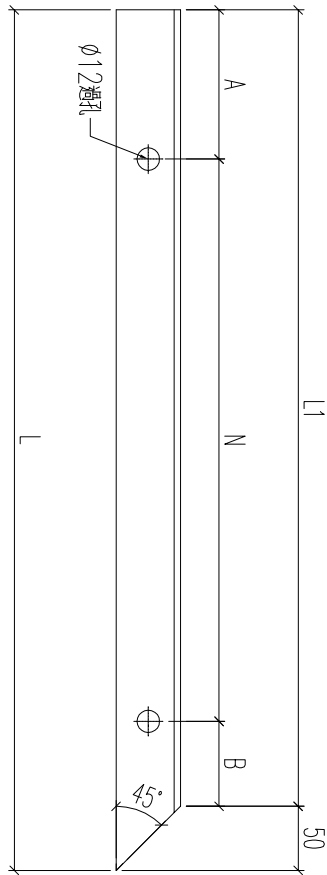
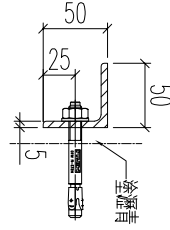

名稱	鐵件加工圖	制圖	林仁安	2023.10.24	修改		
材料	50x50x5mm鐵角	復核			日期		
顏色	熱浸鋅	批准			圖號	T2-RF-TJ42c	



工程號 J856 地盤 天榮站

鐵件編號	數量	長度L	L1	N	A	B	分格
T1-RF-TJ34c	1	1626.5	1576.5	x	600	188.25	2260
T2-RF-TJ18c	1	1491.5	1441.5	x	600	120.75	2125

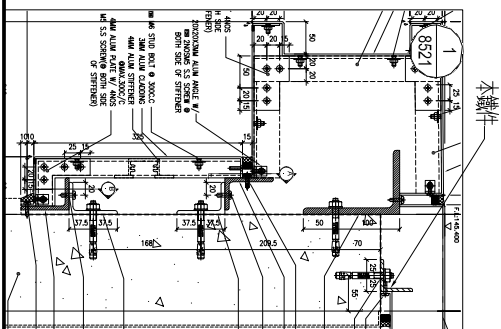
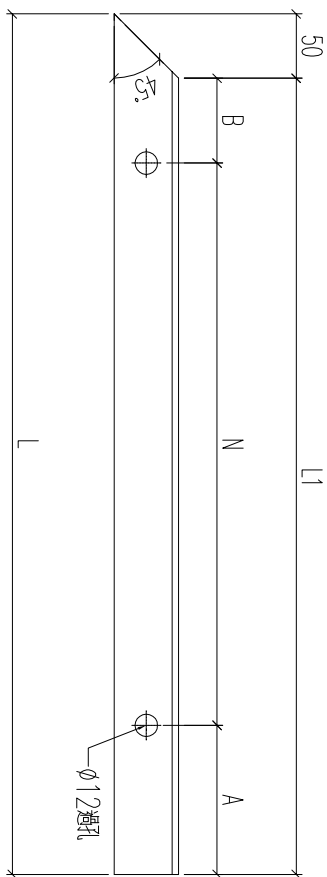
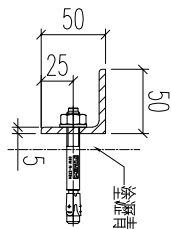

名稱	鐵件加工圖	制圖	林仁安	2023.10.24	修改		
材料	50x50x5mm鐵角	復核			日期		
顏色	熱浸鋅	批准			圖號	T1-RF-TJ34c	

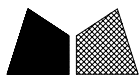

工程號	J856	地盤	天榮站
-----	------	----	-----

鐵件編號	數量	長度L	L1	N	A	B	分格	
T2-RF-TJ44c	1	1512.5	1462.5	1	x 800	331.25	331.25	1155

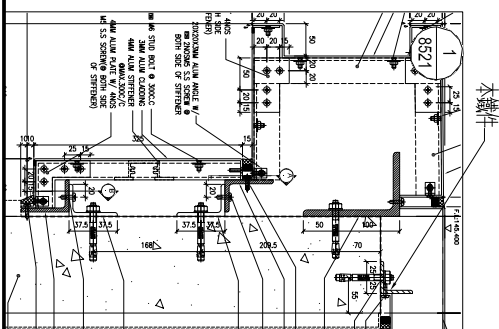
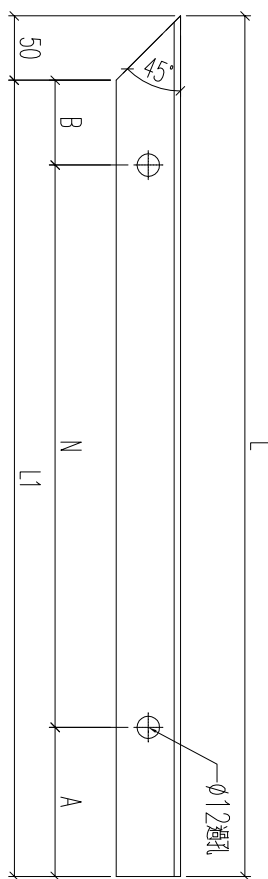
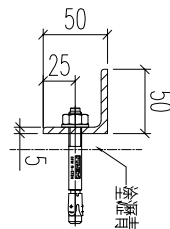

名稱	鐵件加工圖	制圖	林仁安	2023.10.24	修改		
材料	50x50x5mm鐵角	復核			日期		
顏色	熱浸鋅	批准			圖號	T2-RF-TJ44c	



工程號	J856	地盤	天榮站
-----	------	----	-----

鐵件編號	數量	長度L	L1	N	A	B	分格
T1-RF-TJ1c	1	2039	1939	2	800	169.5	2375
T1-RF-TJ10c	1	2764	2664	3	800	132	3100
T2-RF-TJ9c	1	2089	1989	2	800	194.5	2425
T1-RF-TJ35c	1	2039	1939	2	800	169.5	2375
T2-RF-TJ49c	1	2063	1963	2	800	181.5	2399
T2-RF-TJ17c	1	2089	1989	2	800	194.5	2425

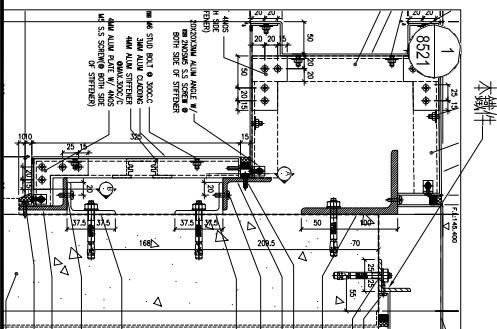
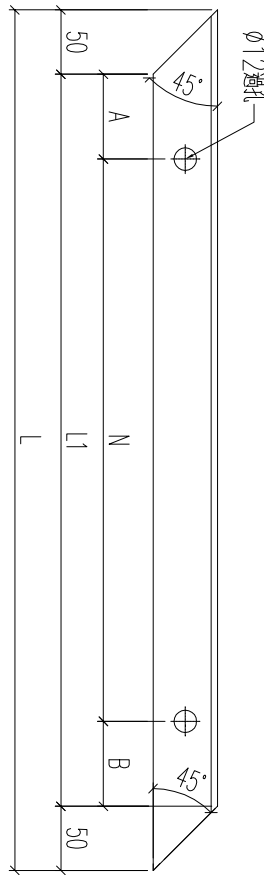
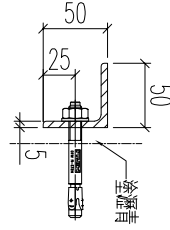

名稱	鐵件加工圖	制圖	林仁安	2023.10.24	修改		
材料	50x50x5mm鐵角	復核			日期		
顏色	熱浸鋅	批准			圖號	T1-RF-TJ1c	

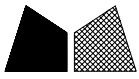

工程號	J856	地盤	天榮站
-----	------	----	-----

鐵件編號	數量	長度L	L1	N	A	B	分格
T1-RF-TJ9c	1	2039	1939	2	169.5	169.5	2375
T2-RF-TJ1c	1	2764	2664	3	132	132	3100
T1-RF-TJ48c	1	2089	1989	2	194.5	194.5	2425
T2-RF-TJ10c	1	2039	1939	2	169.5	169.5	2375
T1-RF-TJ15c	1	2264.8	2164.8	2	282.4	282.4	2400
T2-RF-TJ43c	1	2139.8	2039.8	2	219.9	219.9	2175

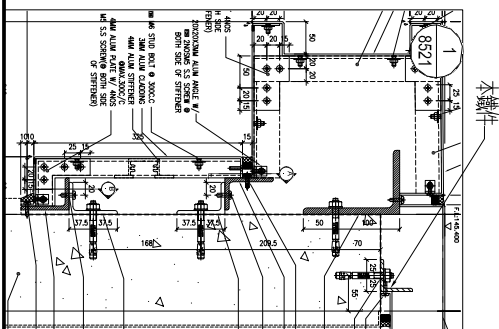
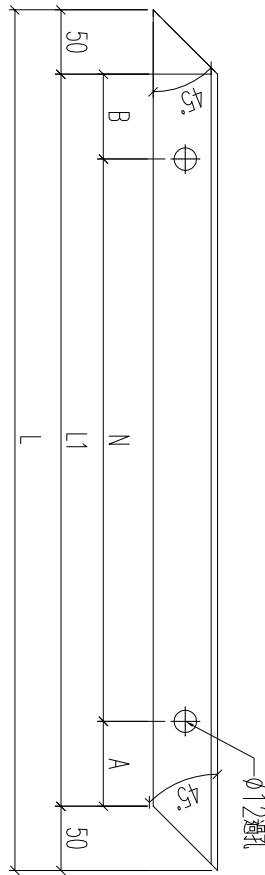
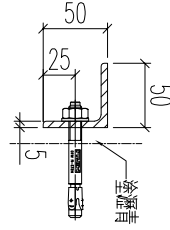

名稱	鐵件加工圖	制圖	林仁安	2023.10.24	修改		
材料	50x50x5mm鐵角	復核			日期		
顏色	熱浸鋅	批准			圖號	T1-RF-TJ9c	



工程號	J856	地盤	天榮站
-----	------	----	-----

鐵件編號	數量	長度L	L1	N	A	B	分格
T1-RF-TJ16c	1	3300	3200	4	100	100	4326

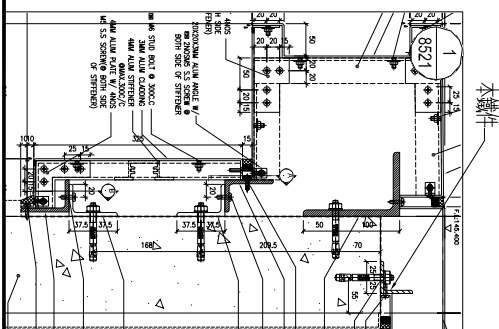
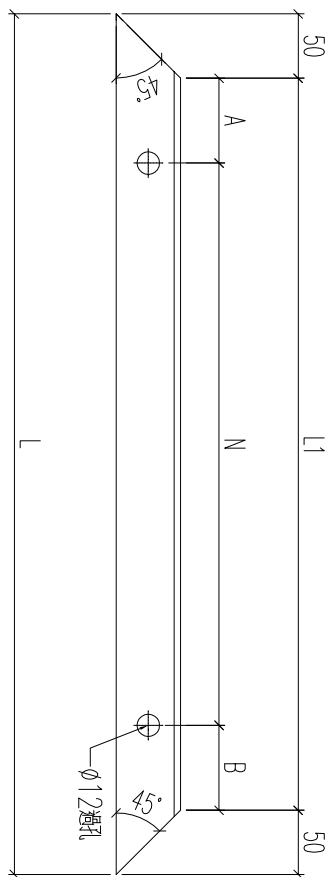
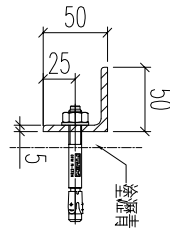

名稱	鐵件加工圖	制圖	林仁安	2023.10.24	修改		
材料	50x50x5mm鐵角	復核			日期		
顏色	熱浸鋅	批准			圖號	T1-RF-TJ16c	



工程號	J856	地盤	天榮站
-----	------	----	-----

鐵件編號	數量	長度L	L1	N	A	B	分格
T1-RF-TJ39a	1	2102.5	2052.5	2	x	700	326.25
T1-RF-TJ43a	1	802.5	752.5	1	x	400	176.25
T2-RF-TJ45a	1	1987.5	1937.5	2	x	800	168.75
T3-RF-TJ17a	1	957.5	907.5	1	x	500	203.75
T3-RF-TJ33a	1	5332.5	5282.5	6	x	800	241.25
T1-RF-TJ2a	1	2422.2	2372.2	2	x	800	386.1
T1-RF-TJ11a	1	3734.7	3684.7	4	x	800	242.35
T1-RF-TJ36a	1	4297.7	4247.7	5	x	800	123.85

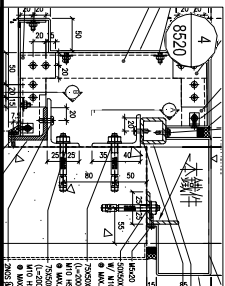
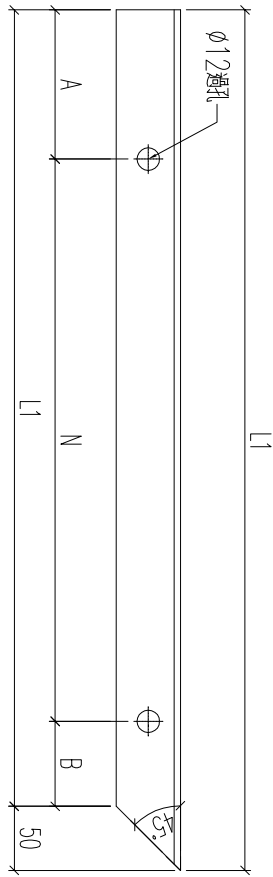
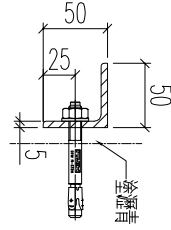

名稱	鐵件加工圖	制圖	林仁安	2023.10.24	修改		
材料	50x50x5mm鐵角	復核			日期		
顏色	熱浸鋅	批准			圖號	T1-RF-TJ39a	

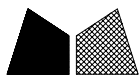

工程號 J856 地盤 天榮站

鐵件編號	數量	長度L	L1	N	A	B	分格
T1-RF-TJ44a	1	1987.5	1937.5	2	268.75	268.75	1740
T3-RF-TJ15a	1	2422.5	2372.5	2	386.25	386.25	2175
T3-RF-TJ29a	1	6137.5	6087.5	7	243.75	243.75	5890
T3-RF-TJ34a	1	3638.5	3588.5	4	194.25	194.25	3391
T1-RF-TJ14a	1	1802.2	1752.2	2	276.1	276.1	1455
T2-RF-TJ2a	1	2952.2	2902.2	3	251.1	251.1	2605
T2-RF-TJ11a	1	3772.2	3722.2	4	261.1	261.1	3425

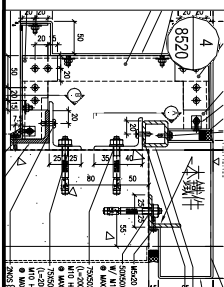
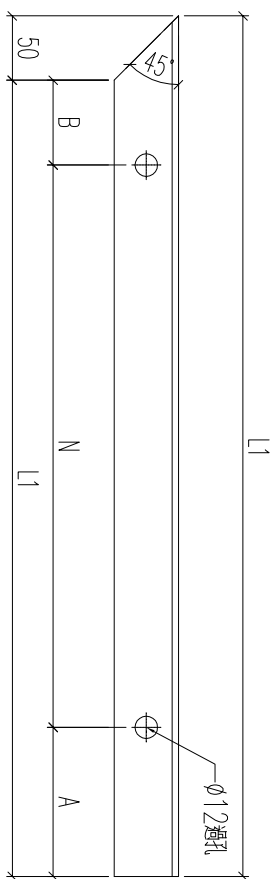
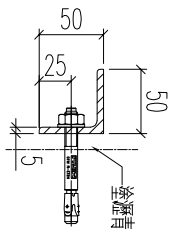

名稱	鐵件加工圖	制圖	林仁安	2023.10.24	修改		
材料	50x50x5mm鐵角	復核			日期		
顏色	熱浸鋅	批准			圖號	T1-RF-TJ44a	

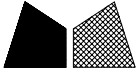

工程號	J856	地盤	天榮站
-----	------	----	-----

鐵件編號	數量	長度L	L1	N	A	B	分格
T1-RF-TJ13a	1	1847.5	1797.5	2	198.75	198.75	2190
T2-RF-TJ14a	1	2062.5	2012.5	2	206.25	206.25	2405
T3-RF-TJ11a	1	408	358		179	179	750.5
T2-RF-TJ12a	1	3082.5	3032.5	3	316.25	316.25	3425
T3-RF-TJ19a	1	3410	3360	4	280	280	3752.5
T3-RF-TJ39a	1	4647.5	4597.5	5	298.75	298.75	4990
T2-RF-TJ3a	1	2089.5	2039.5	2	219.75	219.75	2432

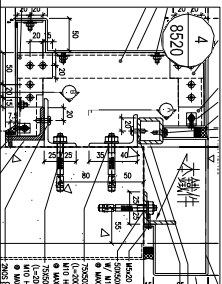
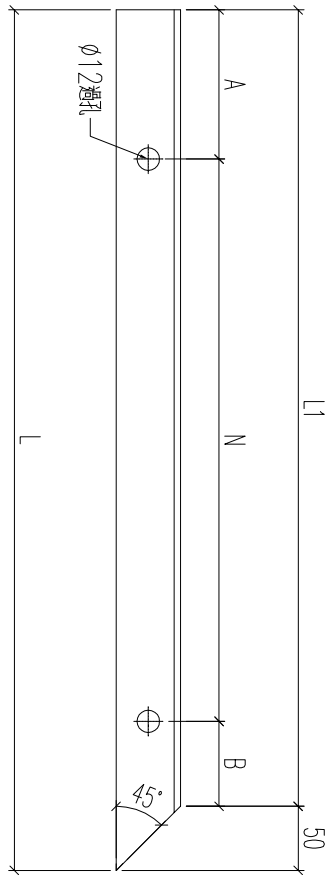
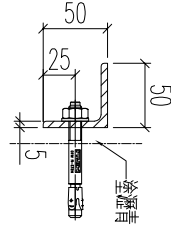

名稱	鐵件加工圖	制圖	林仁安	2023.10.24	修改		
材料	50x50x5mm鐵角	復核			日期		
顏色	熱浸鋅	批准			圖號	T1-RF-TJ13a	



工程號	J856	地盤	天榮站
-----	------	----	-----

鐵件編號	數量	長度L	L1	N	A	B	分格
T2-RF-TJ13a	1	1697.5	1647.5	2	700	123.75	2040
T1-RF-TJ3a	1	2081.5	2031.5	2	800	215.75	2424
T1-RF-TJ12a	1	3045	2995	3	800	297.5	3387.5
T1-RF-TJ37a	1	3607	3557	4	800	178.5	3949.5
T1-RF-TJ40a	1	657.5	607.5	1	400	103.75	1000
T3-RF-TJ5a	1	3522.5	3472.5	4	800	136.25	3865
T3-RF-TJ18a	1	1397.5	1347.5	1	800	273.75	1740

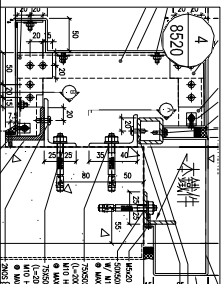
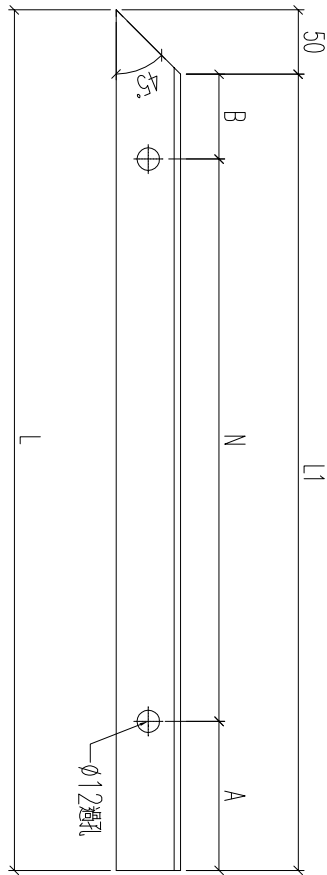
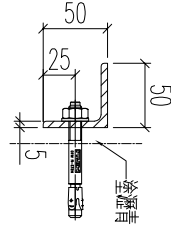

名稱	鐵件加工圖	制圖	林仁安	2023.10.24	修改		
材料	50x50x5mm鐵角	復核			日期		
顏色	熱浸鋅	批准			圖號	T2-RF-TJ13a	

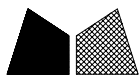

工程號	J856	地盤	天榮站
-----	------	----	-----

鐵件編號	數量	長度L	L1	N	A	B	分格
T3-RF-TJ16a	1	3380	3280	3	440	440	2825

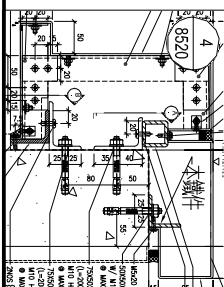
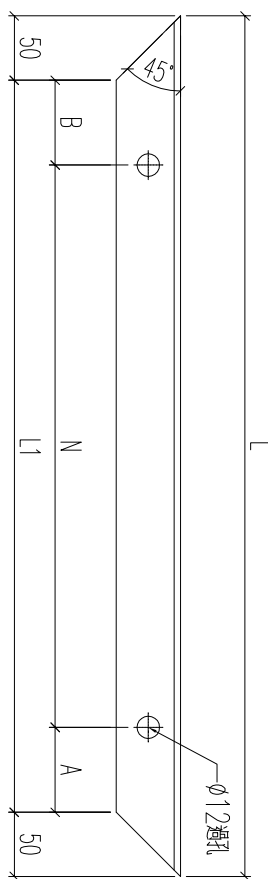
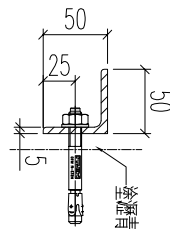

名稱	鐵件加工圖	制圖	林仁安	2023.10.24	修改		
材料	50x50x5mm鐵角	復核			日期		
顏色	熱浸鋅	批准			圖號	T3-RF-TJ16a	



工程號 J856 地盤 天榮站

鐵件編號	數量	長度L	L1	N	A	B	分格
T1-RF-TJ38a	1	340	240		120	120	375
T1-RF-TJ42a	1	1620	1520	2	160	160	1655
T1-RF-TJ47a	1	5140	5040	6	120	120	5175
T2-RF-TJ46a	1	1416	1316	1	258	258	1451
T3-RF-TJ6a	1	370	270		135	135	405
T3-RF-TJ8a	1	885	785	1	142.5	142.5	920
T3-RF-TJ32a	1	2140.5	2040.5	2	220.25	220.25	2175.5
T3-RF-TJ37a	1	2090.5	1990.5	2	195.25	195.25	2125.5
T1-RF-TJ8a	1	4089.7	3989.7	4	394.85	394.85	4025

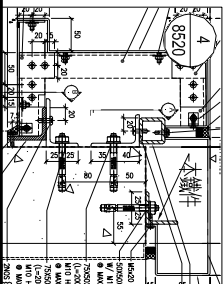
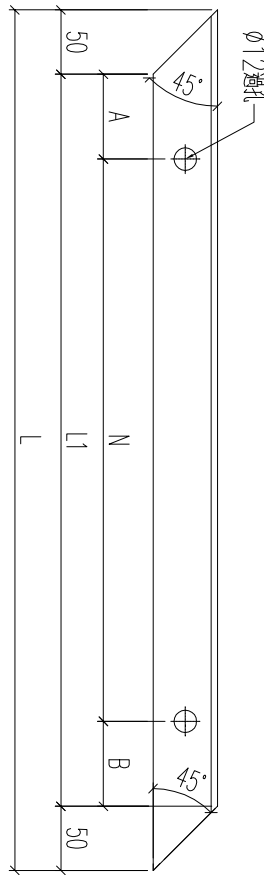
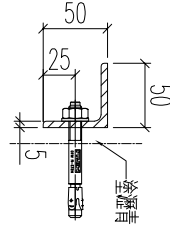

名稱	鐵件加工圖	制圖	林仁安	2023.10.24	修改		
材料	50x50x5mm鐵角	復核			日期		
顏色	熱浸鋅	批准			圖號	T1-RF-TJ38a	



工程號 J856 地盤 天榮站

鐵件編號	數量	長度L	L1	N	A	B	分格
T1-RF-TJ45a	1	1415	1315	1	800	257.5	1450
T3-RF-TJ7a	1	5615	5515	6	800	357.5	5650
T3-RF-TJ9a	1	2090	1990	2	800	195	2125
T3-RF-TJ30a	1	1790.5	1690.5	2	700	145.25	1825.5
T3-RF-TJ35a	1	2141	2041	2	800	220.5	2176
T3-RF-TJ36a	1	5040	4940	5	800	470	5075
T3-RF-TJ38a	1	2016	1916	2	800	158	2051
T2-RF-TJ16a	1	2564.7	2464.7	3	700	182.35	2500
T2-RF-TJ48a	1	5239.7	5139.7	6	800	169.85	5175
T2-RF-TJ8a	1	4089.7	3989.7	4	800	394.85	4025

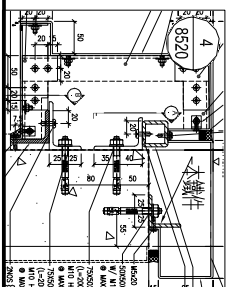
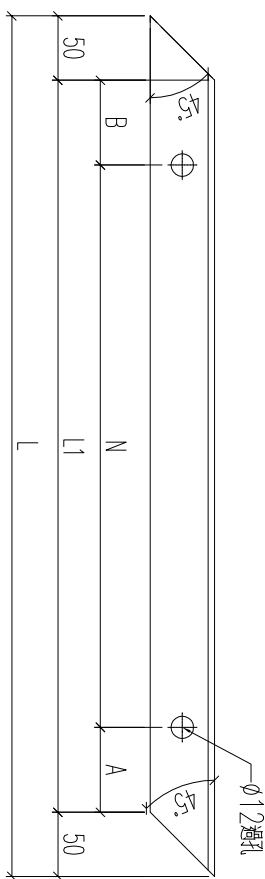
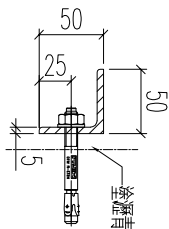

名稱	鐵件加工圖	制圖	林仁安	2023.10.24	修改		
材料	50x50x5mm鐵角	復核			日期		
顏色	熱浸鋅	批准			圖號	T1-RF-TJ45a	



工程號	J856	地盤	天榮站
-----	------	----	-----

鐵件編號	數量	長度L	L1	N	A	B	分格		
T1-RF-TJ41a	1	1025	925	1	X	700	112.5	112.5	1650
T1-RF-TJ46a	1	1675	1575	2	X	600	187.5	187.5	2300
T2-RF-TJ15a	1	3150	3050	3	X	800	325	325	3775
T2-RF-TJ47a	1	1676	1576	2	X	600	188	188	2301
T3-RF-TJ10a	1	2625	2525	3	X	750	137.5	137.5	3250
T3-RF-TJ31a	1	4450	4350	5	X	800	175	175	5075

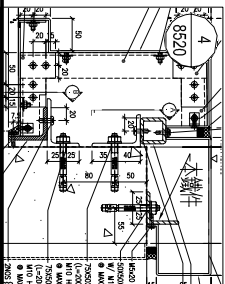
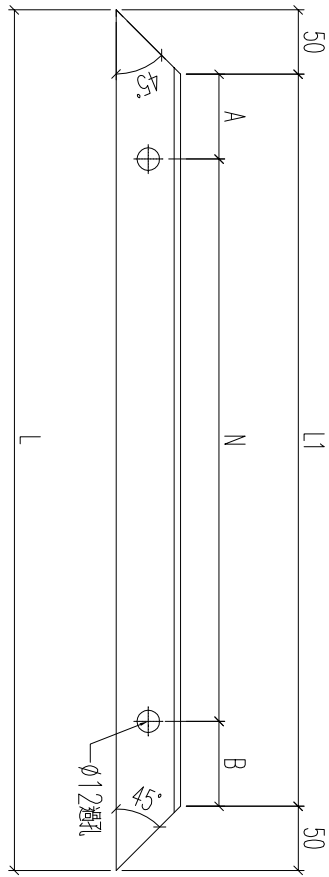
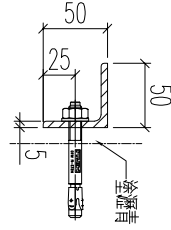

名稱	鐵件加工圖	制圖	林仁安	2023.10.24	修改		
材料	50x50x5mm鐵角	復核			日期		
顏色	熱浸鋅	批准			圖號	T1-RF-TJ41a	

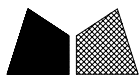

工程號

J856

地盤

天榮站

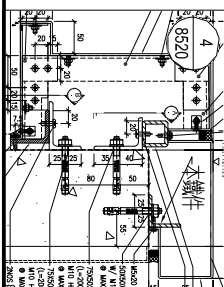
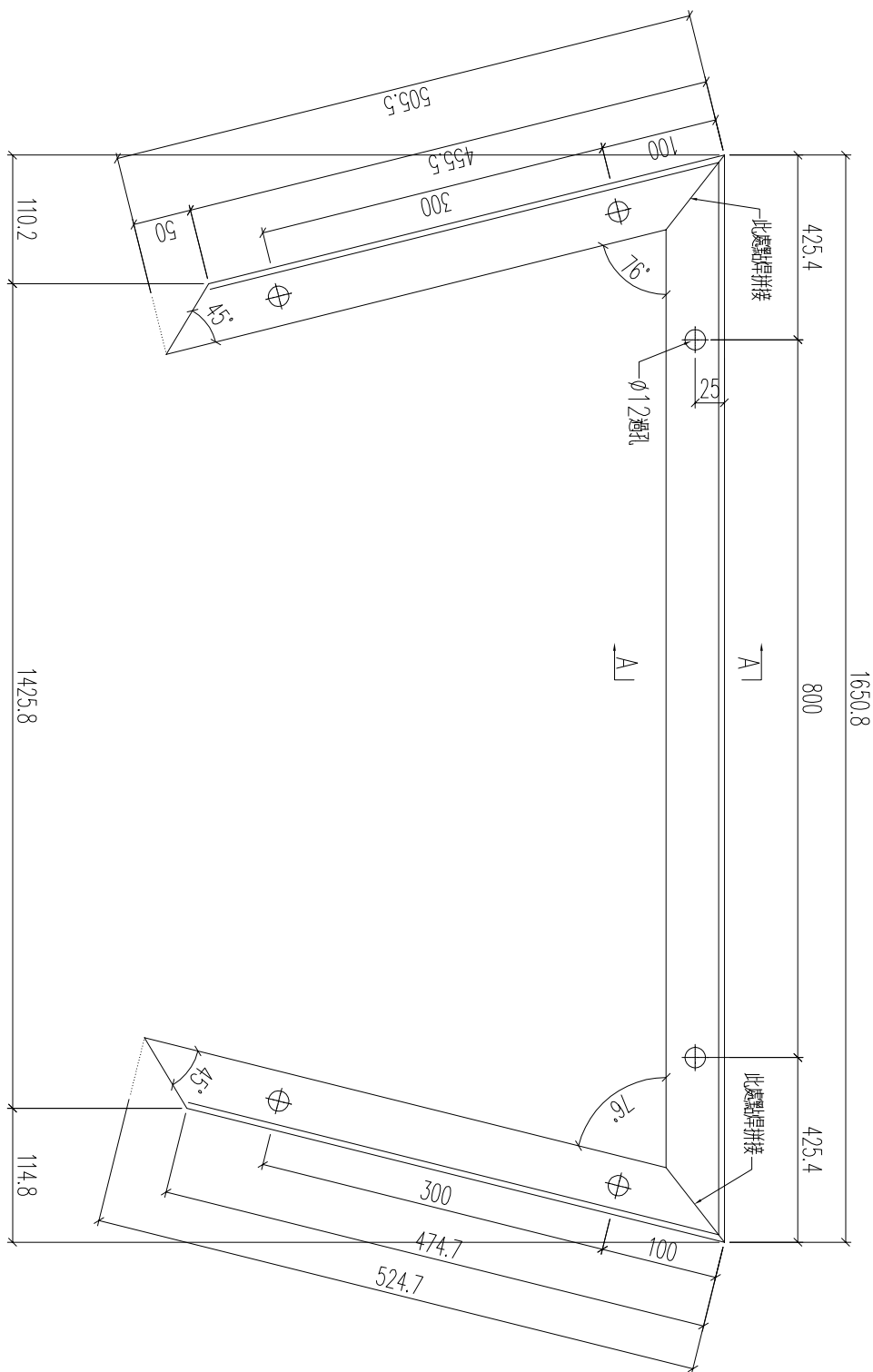
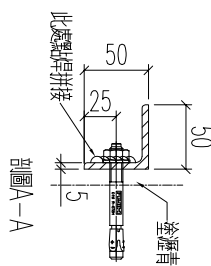

數量：1支

名稱	鐵件加工圖	制圖	林仁安	2023.10.24	修改		
材料	50x50x5mm鐵角	復核			日期		
顏色	熱浸鋅	批准			圖號	T1-RF-TJ4a	



工程號	J856	地盤	天榮站
-----	------	----	-----

鐵件編號	數量	長度L		N	A	B	分格
T2-RF-TJ19	1	3940		4	370	370	4000
T3-RF-TJ24	1	2940		3	270	270	3000
T3-RF-TJ28	1	2415.5		3	157.75	157.75	2475.5

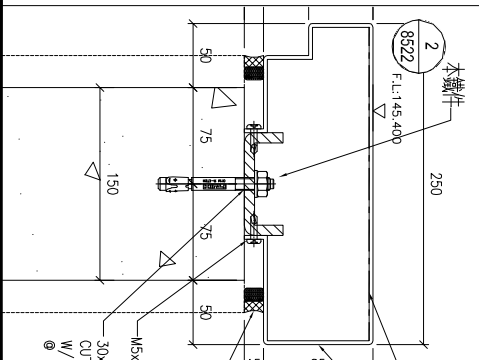
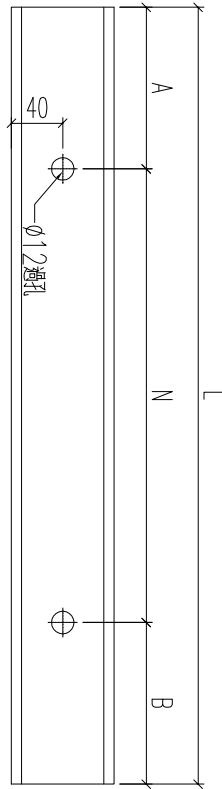
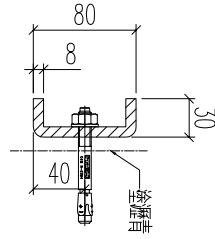

名稱	鐵件加工圖	制圖	林仁安	2023.10.24	修改		
材料	80x30x8mm厚鐵槽	復核			日期		
顏色	熱浸鋅	批准			圖號	T2-RF-TJ19	



工程號	J856	地盤	天榮站
-----	------	----	-----

鐵件編號	數量	長度L	L1	N	A	B	分格
T1-RF-TJ21	1	1352.5	1272.5	1	236.25	236.25	1250
T1-RF-TJ33	1	4878.5	4798.5	5	399.25	399.25	4776
T2-RF-TJ20	1	3602.5	3522.5	4	161.25	161.25	3500
T3-RF-TJ51/1	1	2252.5	2172.5	2	286.25	286.25	2150

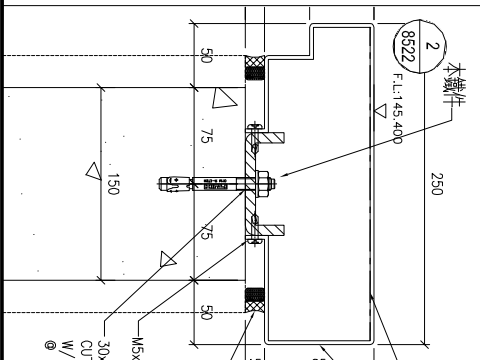
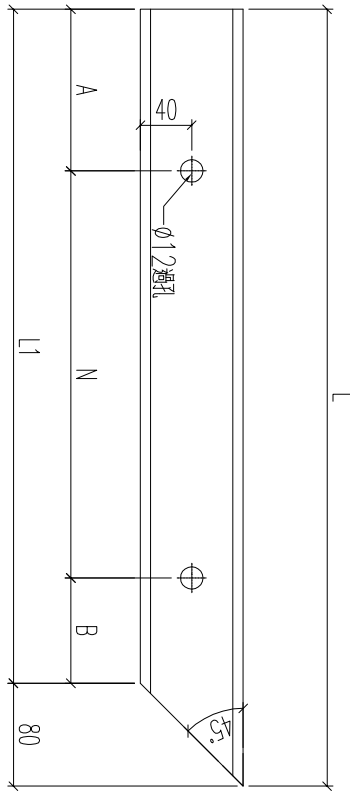
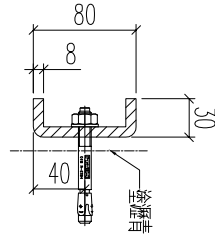

名稱	鐵件加工圖	制圖	林仁安	2023.10.24	修改		
材料	80x30x8mm厚鐵槽	復核			日期		
顏色	熱浸鋅	批准			圖號	T1-RF-TJ21	

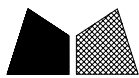

工程號	J856	地盤	天榮站
-----	------	----	-----

鐵件編號	數量	長度L	L1	N	A	B	分格
T1-RF-TJ18	1	4877.5	4797.5	5	800	398.75	4775
T1-RF-TJ32/1	1	2027.5	1947.5	2	800	173.75	1925
T2-RF-TJ23	1	1302.5	1222.5	1	800	211.25	1200
T3-RF-TJ47/1	1	1152.5	1072.5	1	800	136.25	1050

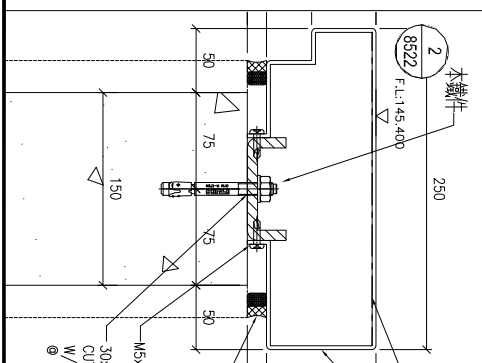
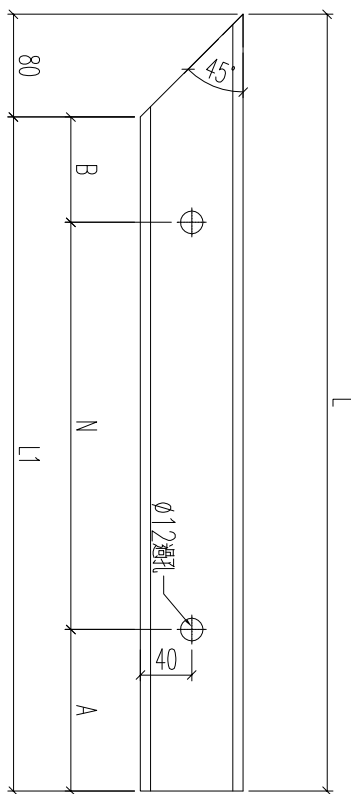
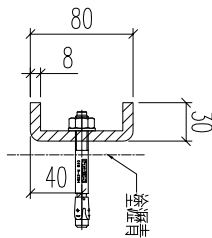

名稱	鐵件加工圖	制圖	林仁安	2023.10.24	修改		
材料	80x30x8mm厚鐵槽	復核			日期		
顏色	熱浸鋅	批准			圖號	T1-RF-TJ18	

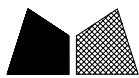

工程號	J856	地盤	天榮站
-----	------	----	-----

鐵件編號	數量	長度L	L1	N	A	B	分格
T3-RF-TJ4	1	1717.5	1637.5	2	118.75	118.75	1875
T3-RF-TJ27	1	3022.5	2942.5	3	271.25	271.25	3180
T3-RF-TJ42	1	717.5	637.5	1	118.75	118.75	875

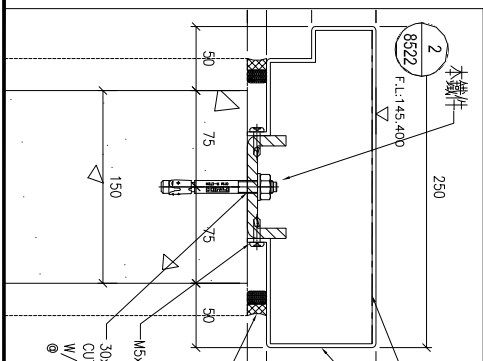
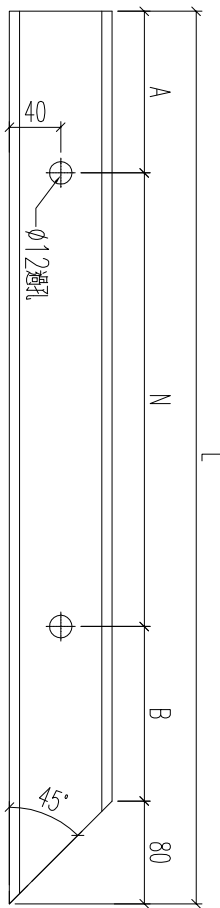
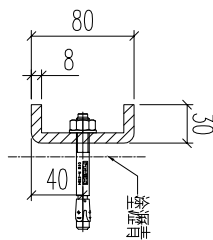

名稱	鐵件加工圖	制圖	林仁安	2023.10.24	修改		
材料	80x30x8mm厚鐵槽	復核			日期		
顏色	熱浸鋅	批准			圖號	T3-RF-TJ4	

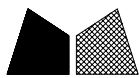

工程號	J856	地盤	天榮站
-----	------	----	-----

鐵件編號	數量	長度L	L1	N	A	B	分格
T3-RF-TJ1	1	1802.5	1722.5	2	x	700	161.25
T3-RF-TJ40	1	3366.5	3286.5	4	x	750	143.25
							161.25
							143.25
							3524

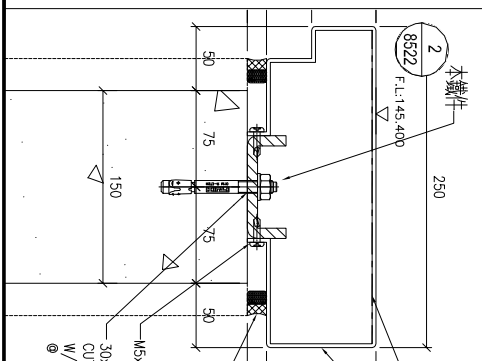
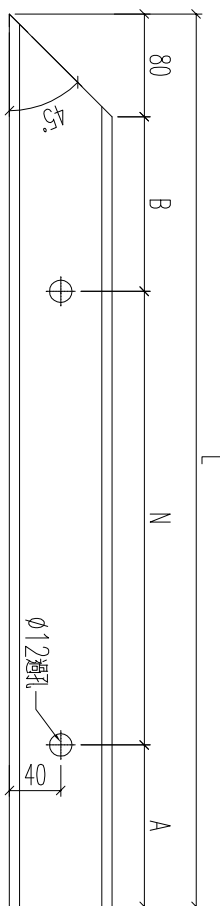
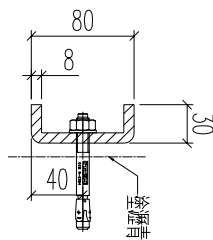

名稱	鐵件加工圖	制圖	林仁安	2023.10.24	修改		
材料	80x30x8mm厚鐵槽	復核			日期		
顏色	熱浸鋅	批准			圖號	T3-RF-TJ1	

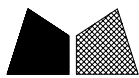

工程號	J856	地盤	天榮站
-----	------	----	-----

鐵件編號	數量	長度L	L1	N	A	B	分格	
T3-RF-TJ50/1	1	2070	1910	2	800	155	155	1825

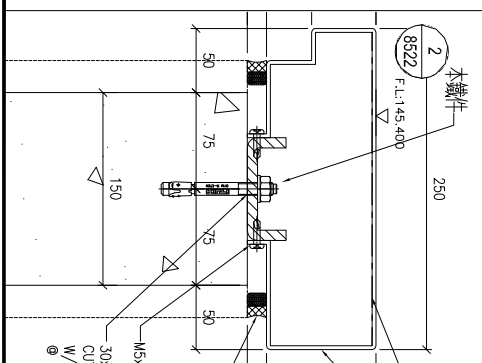
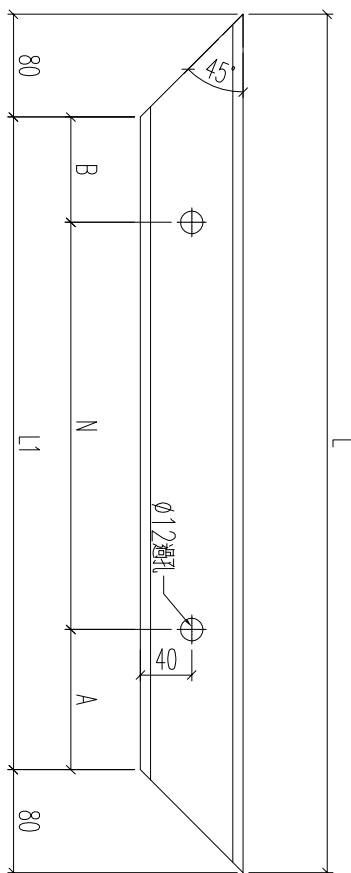
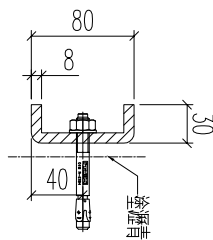

名稱	鐵件加工圖	制圖	林仁安	2023.10.24	修改		
材料	80x30x8mm厚鐵槽	復核			日期		
顏色	熱浸鋅	批准			圖號	T3-RF-TJ50/1	

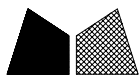

工程號	J856	地盤	天榮站
-----	------	----	-----

鐵件編號	數量	長度L	L1	N	A	B	分格
T1-RF-TJ20	1	2870	2710	3	x	800	155
T3-RF-TJ2	1	520	360				180
T3-RF-TJ49/1	1	520	360				180
T2-RF-TJ21	1	920	760	1	x	500	130

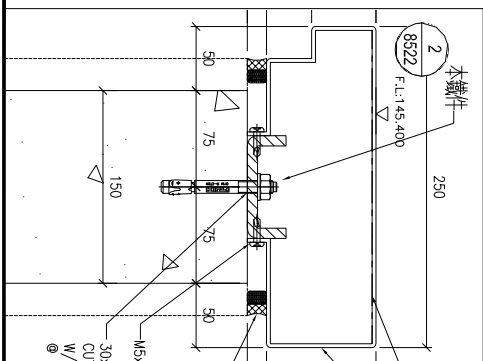
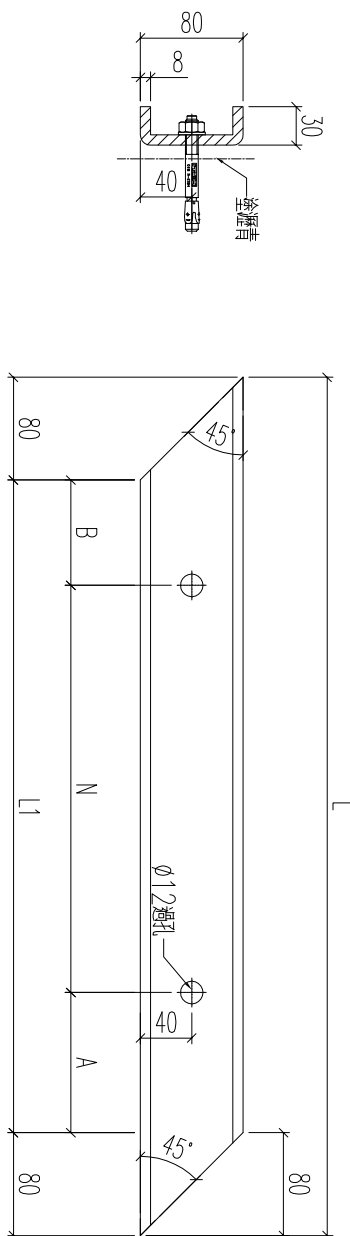

名稱	鐵件加工圖	制圖	林仁安	2023.10.24	修改		
材料	80x30x8mm厚鐵槽	復核			日期		
顏色	熱浸鋅	批准			圖號	T1-RF-TJ20	

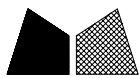

工程號	J856	地盤	天榮站
-----	------	----	-----

鐵件編號	數量	長度L	L1	N	A	B	分格
T1-RF-TJ19	1	671	511	1	300	105.5	676
T2-RF-TJ22	1	1920	1760	2	700	180	1925
T3-RF-TJ3	1	2070	1910	2	800	155	2075
T3-RF-TJ48/1	1	1895	1735	2	700	167.5	1900

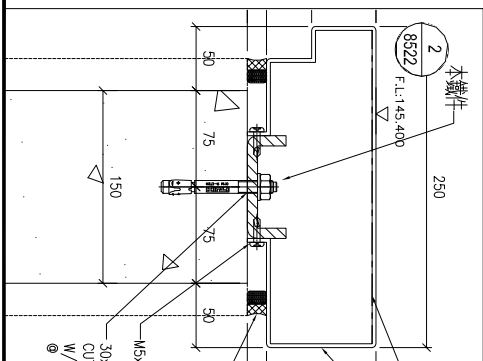
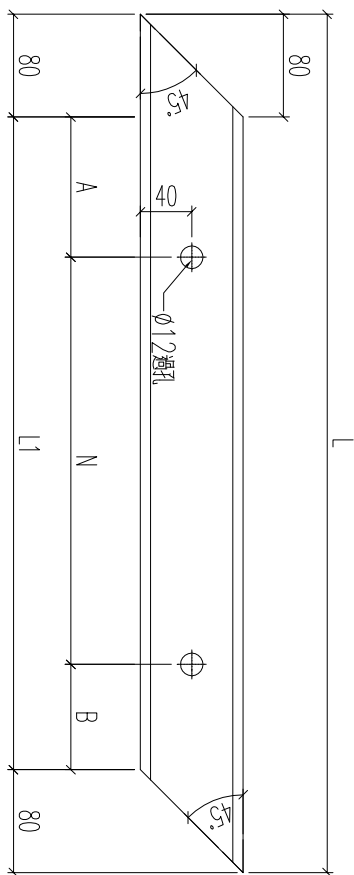
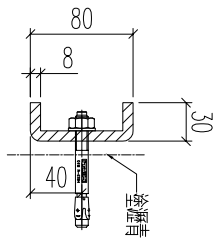

名稱	鐵件加工圖	制圖	林仁安	2023.10.24	修改		
材料	80x30x8mm厚鐵槽	復核			日期		
顏色	熱浸鋅	批准			圖號	T1-RF-TJ19	



工程號 J856 地盤 天榮站

鐵件編號	數量	長度L	L1	N	A	B	分格
T3-RF-TJ25	1	1095	935	1	700	117.5	1350
T3-RF-TJ26	1	2870	2710	3	800	155	3125
T3-RF-TJ41	1	845	685	1	400	142.5	1100

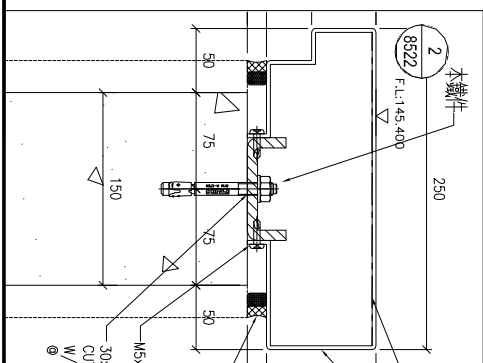
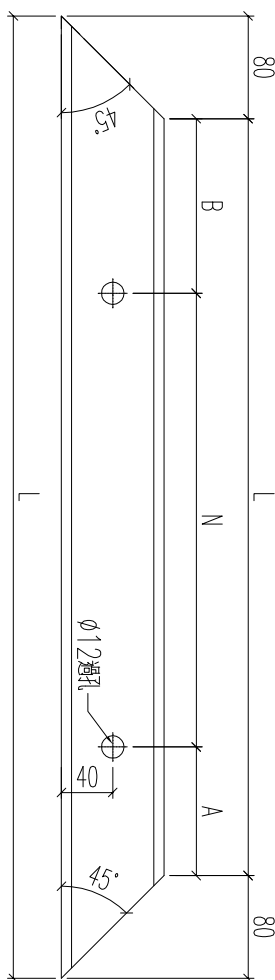
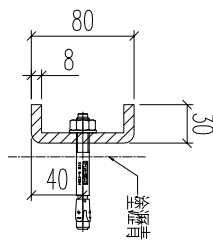

名稱	鐵件加工圖	制圖	林仁安	2023.10.24	修改		
材料	80x30x8mm厚鐵槽	復核			日期		
顏色	熱浸鋅	批准			圖號	T3-RF-TJ25	



工程號	J856	地盤	天榮站
-----	------	----	-----

鐵件編號	數量	長度L	N		A	B	分格	
T3-RF-TJ20b	1	3702.5	4	x	800	251.25	251.25	3762.5

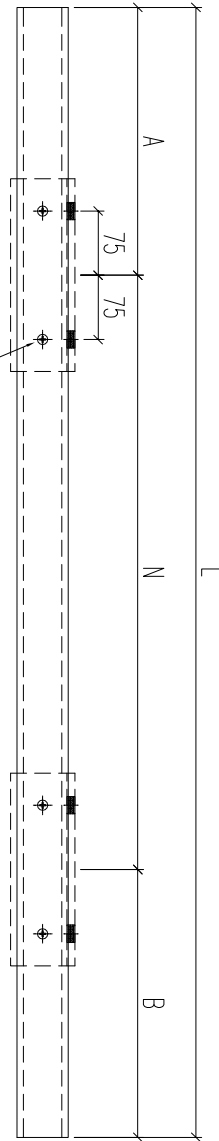
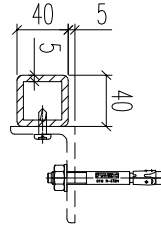

廠裝鐵件編號: J860-GW-TM17
M6牙, 收M6x20圓頭螺絲

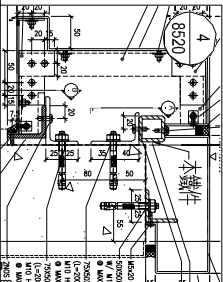

名稱	鐵件加工圖	制圖	林仁安	2023.10.24	修改		
材料	40x40x5mm鐵通	復核			日期		
顏色	熱浸鋅	批准			圖號	T3-RF-TJ20b	



工程號	J856	地盤	天榮站
-----	------	----	-----

鐵件編號	數量	長度L	L1	N	A	B	分格	角度C	L2		
T1-RF-TJ39b	1	1977.5	1937.5	2	x	700	268.75	268.75	1855	45	40
T1-RF-TJ43b	1	677.5	637.5	1	x	400	118.75	118.75	555	45	40
T2-RF-TJ45b	1	1862.5	1822.5	2	x	800	111.25	111.25	1740	45	40
T3-RF-TJ17b	1	832.5	792.5	1	x	500	146.25	146.25	710	45	40
T3-RF-TJ33b	1	5207.5	5167.5	6	x	800	183.75	183.75	5085	45	40
T1-RF-TJ2b	1	2297.3	2224.3	2	x	800	312.15	312.15	2075	28.7	73
T1-RF-TJ11b	1	3609.8	3536.8	4	x	800	168.4	168.4	3387.5	28.7	73
T1-RF-TJ36b	1	4172.8	4099.8	5	x	800	49.9	49.9	3950.5	28.7	73

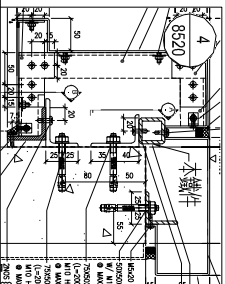
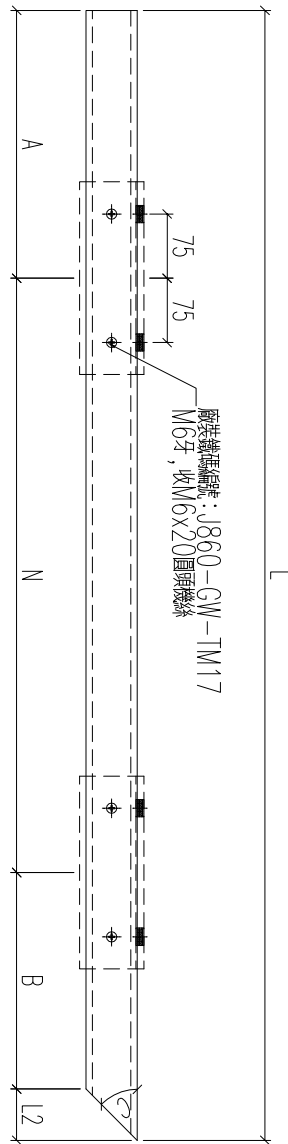
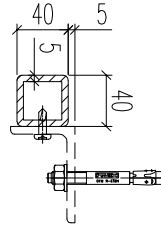

名稱	鐵件加工圖	制圖	林仁安	2023.10.24	修改		
材料	40x40x5mm鐵通	復核			日期		
顏色	熱浸鋅	批准			圖號	T1-RF-TJ39b	



工程號 J856 地盤 天榮站

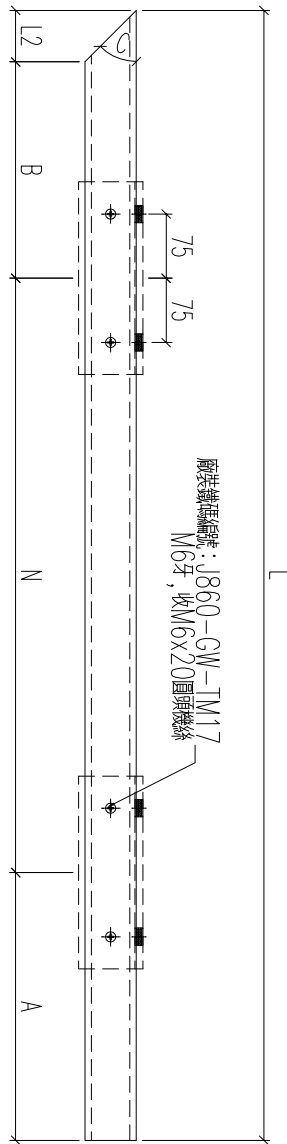
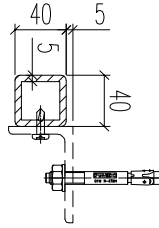

鐵件編號	數量	長度L	L1	N	A	B	分格	角度C	L2
T1-RF-TJ44b	1	1862.5	1822.5	2	211.25	211.25	1740	45	40
T3-RF-TJ15b	1	2297.5	2257.5	2	328.75	328.75	2175	45	40
T3-RF-TJ29b	1	6012.5	5972.5	7	186.25	186.25	5890	45	40
T3-RF-TJ34b	1	3513.5	3473.5	4	136.75	136.75	3391	45	40
T1-RF-TJ14b	1	1677.3	1604.3	2	202.15	202.15	1455	28.7	73
T2-RF-TJ2b	1	2827.3	2754.3	3	177.15	177.15	2605	28.7	73
T2-RF-TJ11b	1	3647.3	3574.3	4	187.15	187.15	3425	28.7	73

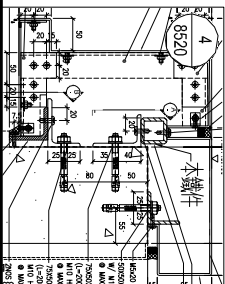

名稱	鐵件加工圖	制圖	林仁安	2023.10.24	修改		
材料	40x40x5mm鐵通	復核			日期		
顏色	熱浸鋅	批准			圖號	T1-RF-TJ44b	



工程號	J856	地盤	天榮站
-----	------	----	-----

鐵件編號	數量	長度L	L1	N	A	B	分格
T1-RF-TJ13b	1	1962.5	1922.5	2	700	261.25	2190
T2-RF-TJ14b	1	2177.5	2137.5	2	800	268.75	2405
T3-RF-TJ11b	1	523	483			241.5	750.5
T2-RF-TJ12b	1	3197.5	3157.5	3	800	378.75	3425
T3-RF-TJ19b	1	3525	3485	4	700	342.5	3752.5
T3-RF-TJ39b	1	4762.5	4722.5	5	800	361.25	4990
T2-RF-TJ3b	1	2204.5	2164.5	2	800	282.25	2432

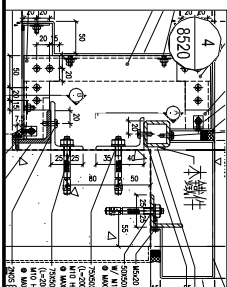
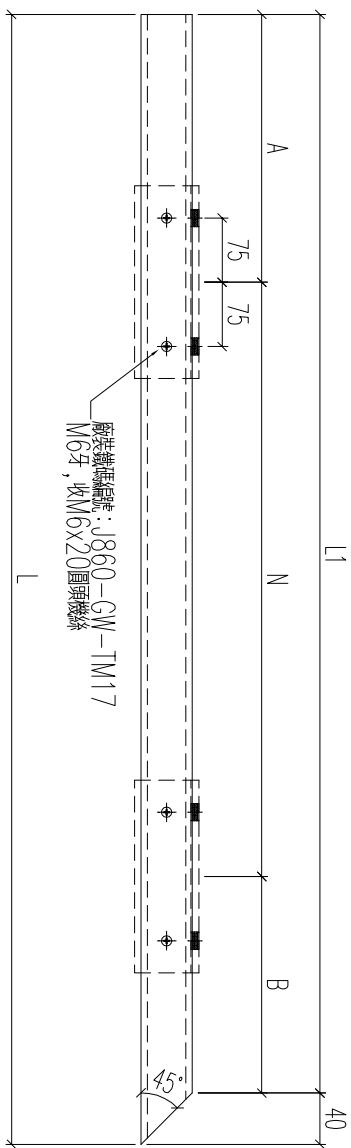
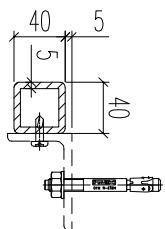

名稱	鐵件加工圖	制圖	林仁安	2023.10.24	修改		
材料	40x40x5mm鐵通	復核			日期		
顏色	熱浸鋅	批准			圖號	T1-RF-TJ13b	



工程號	J856	地盤	天榮站
-----	------	----	-----

鐵件編號	數量	長度L	L1	N	A	B	分格
T2-RF-TJ13a	1	1812.5	1772.5	2	700	186.25	2040
T1-RF-TJ3a	1	2196.5	2156.5	2	800	278.25	2424
T1-RF-TJ12a	1	3160	3120	3	800	360	3387.5
T1-RF-TJ37a	1	3722	3682	4	800	241	3949.5
T1-RF-TJ40a	1	772.5	732.5	1	400	166.25	1000
T3-RF-TJ5a	1	3637.5	3597.5	4	800	198.75	3865
T3-RF-TJ18a	1	1512.5	1472.5	1	800	336.25	1740

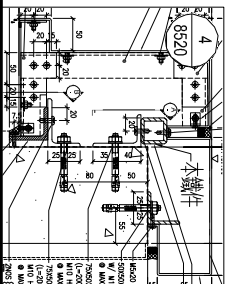

名稱	鐵件加工圖	制圖	林仁安	2023.10.24	修改		
材料	40x40x5mm鐵通	復核			日期		
顏色	熱浸鋅	批准			圖號	T2-RF-TJ13b	

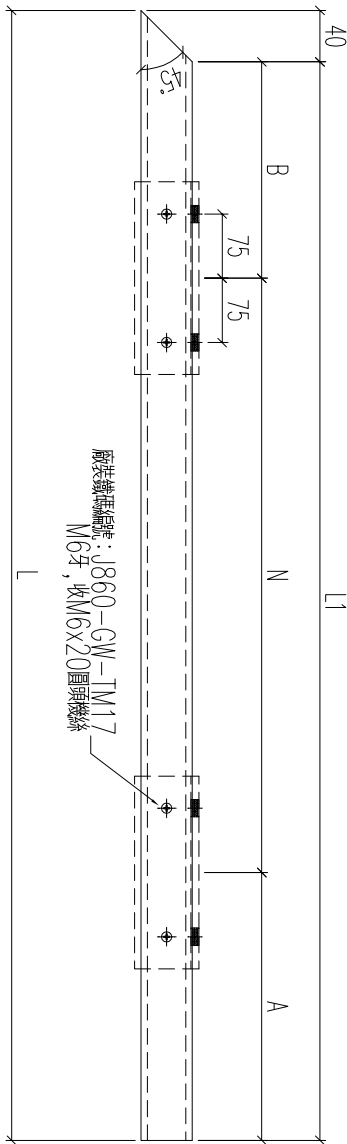
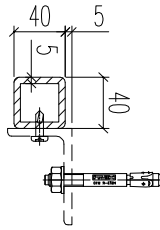



工程號	J856	地盤	天榮站
-----	------	----	-----

鐵件編號	數量	長度L	L1		N		A	B	分格
T3-RF-TJ16b	1	3130	3050	3	X	800	325	325	2825

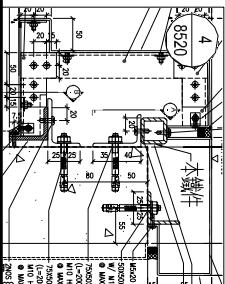
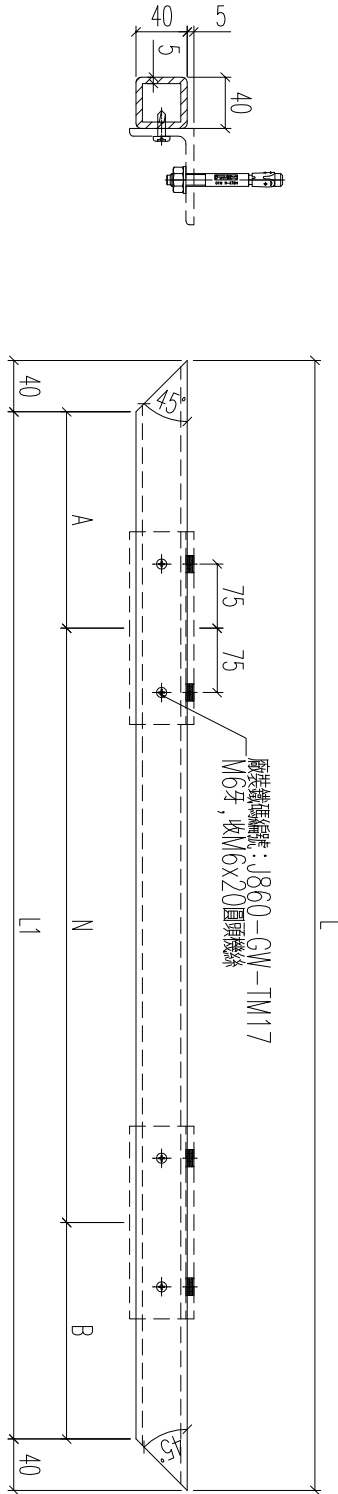

名稱	鐵件加工圖	制圖	林仁安	2023.10.24	修改		
材料	40x40x5mm鐵通	復核			日期		
顏色	熱浸鋅	批准			圖號	T3-RF-TJ16b	

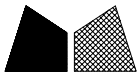

工程號	J856	地盤	天榮站
-----	------	----	-----

鐵件編號	數量	長度L	L1	N	A	B	分格
T1-RF-TJ38b	1	330	250		125	125	375
T1-RF-TJ42b	1	1610	1530	2	165	165	1655
T1-RF-TJ47b	1	5130	5050	6	125	125	5175
T2-RF-TJ46b	1	1406	1326	1	263	263	1451
T3-RF-TJ6b	1	360	280		140	140	405
T3-RF-TJ8b	1	875	795	1	147.5	147.5	920
T3-RF-TJ32b	1	2130.5	2050.5	2	225.25	225.25	2175.5
T3-RF-TJ37b	1	2080.5	2000.5	2	200.25	200.25	2125.5
T1-RF-TJ8b	1	4079.8	3999.8	4	399.9	399.9	4025

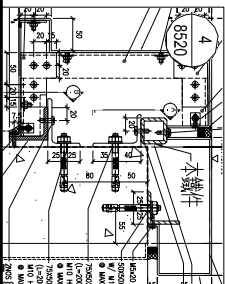
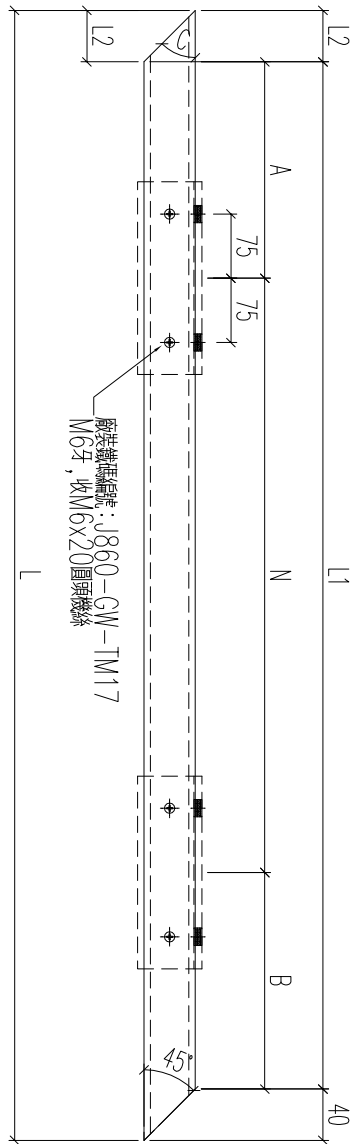
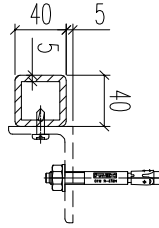

名稱	鐵件加工圖	制圖	林仁安	2023.10.24	修改		
材料	40x40x5mm鐵通	復核			日期		
顏色	熱浸鋅	批准			圖號	T1-RF-TJ38b	



工程號	J856	地盤	天榮站
-----	------	----	-----

鐵件編號	數量	長度L	L1	N	A	B	分格
T1-RF-TJ45b	1	1405	1325	1	800	262.5	1450
T3-RF-TJ7b	1	5605	5525	6	800	362.5	5650
T3-RF-TJ9b	1	2080	2000	2	800	200	2125
T3-RF-TJ30b	1	1780.5	1700.5	2	700	150.25	1825.5
T3-RF-TJ35b	1	2131	2051	2	800	225.5	2176
T3-RF-TJ36b	1	5030	4950	5	800	475	5075
T3-RF-TJ38b	1	2006	1926	2	800	163	2051
T2-RF-TJ16b	1	2554.8	2474.8	3	700	187.4	2500
T2-RF-TJ48b	1	5229.8	5149.8	6	800	174.9	5175
T2-RF-TJ8b	1	4079.8	3999.8	4	800	399.9	4025

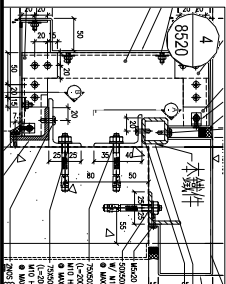
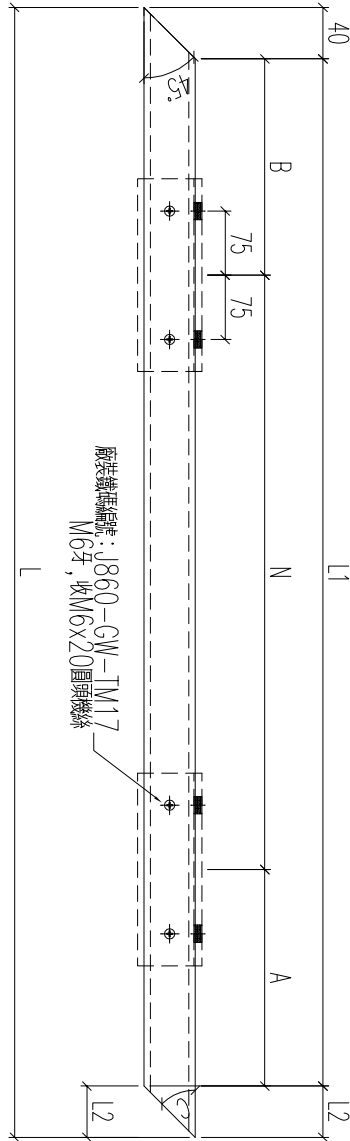
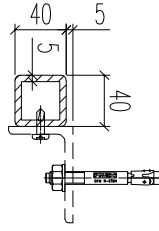

名稱	鐵件加工圖	制圖	林仁安	2023.10.24	修改	
材料	40x40x5mm鐵通	復核			日期	
顏色	熱浸鋅	批准			圖號	T1-RF-TJ45b



工程號	J856	地盤	天榮站
-----	------	----	-----

鐵件編號	數量	長度L	L1	N	A	B	分格
T1-RF-TJ41b	1	1255	1175	1	700	237.5	1650
T1-RF-TJ46b	1	1905	1825	2	600	312.5	2300
T2-RF-TJ15b	1	3380	3300	3	800	450	3775
T2-RF-TJ47b	1	1906	1826	2	600	313	2301
T3-RF-TJ10b	1	2855	2775	3	750	262.5	3250
T3-RF-TJ31b	1	4680	4600	5	800	300	5075

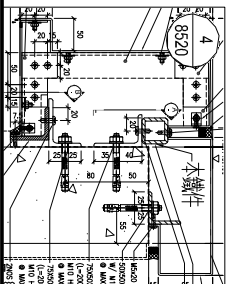
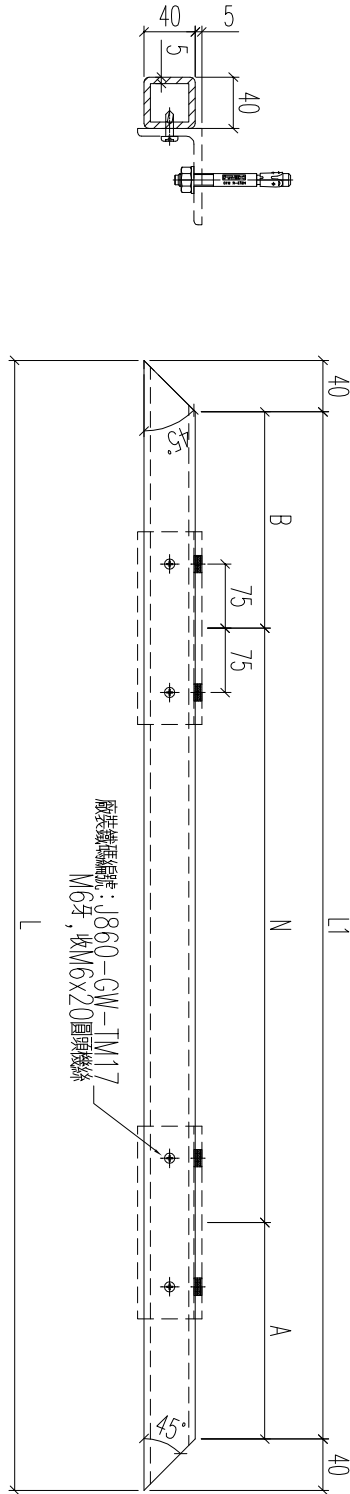

名稱	鐵件加工圖	制圖	林仁安	2023.10.24	修改		
材料	40x40x5mm鐵通	復核			日期		
顏色	熱浸鋅	批准			圖號	T1-RF-TJ41b	



工程號

J856

地盤

天榮站

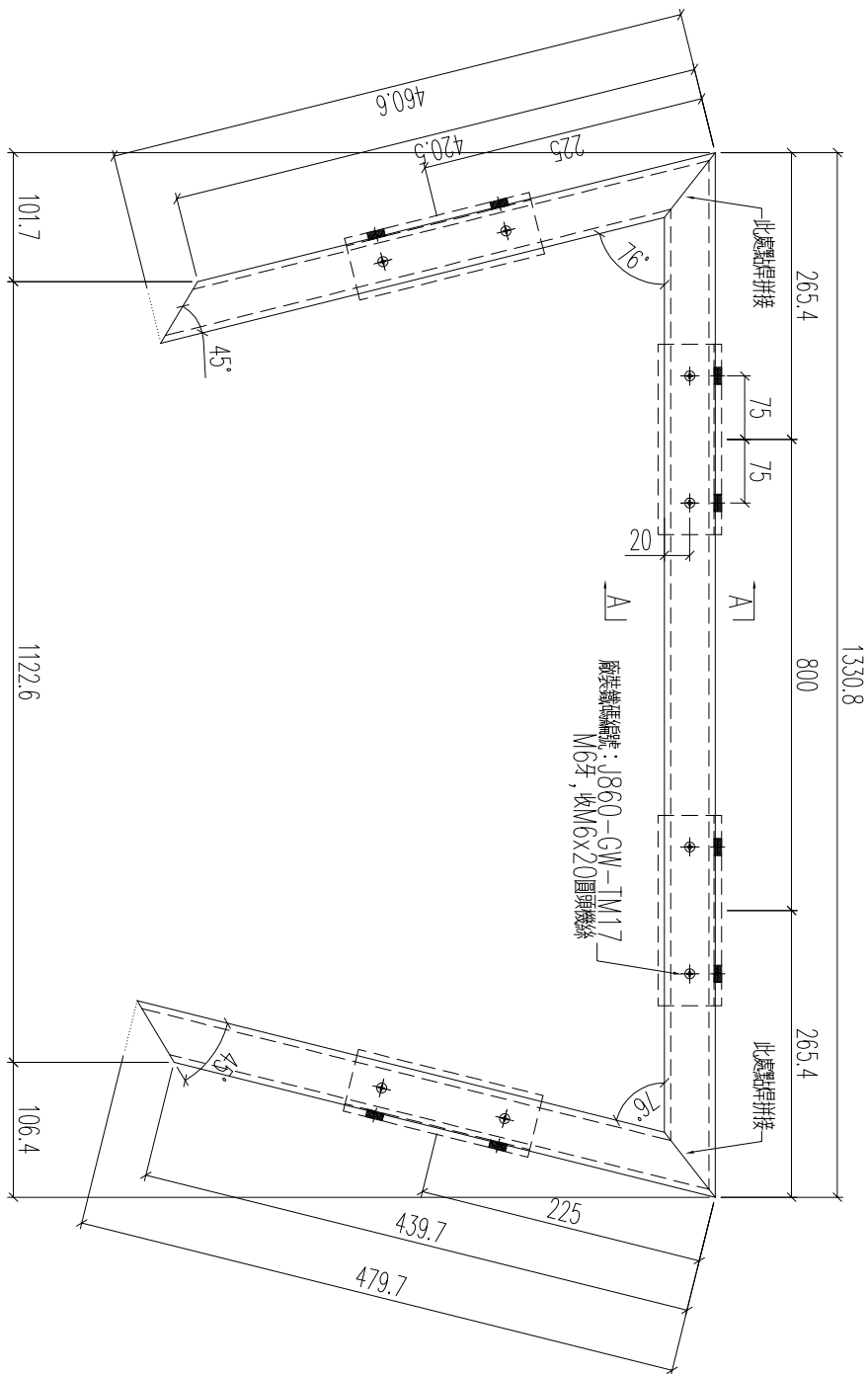
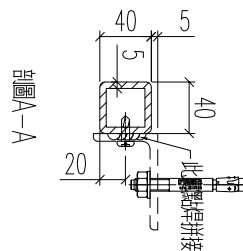

數量: 1支

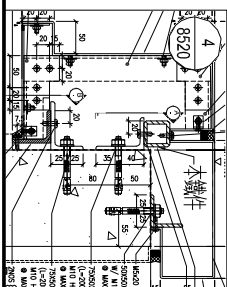

名稱	鐵件加工圖	制圖	林仁安	2023.10.24	修改		
材料	40x40x5mm鐵通	復核			日期		
顏色	熱浸鋅	批准			圖號	T1-RF-TJ4b	

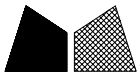

工程號	J856	地盤	天榮站
-----	------	----	-----

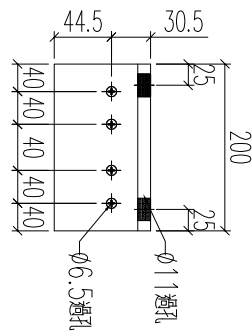
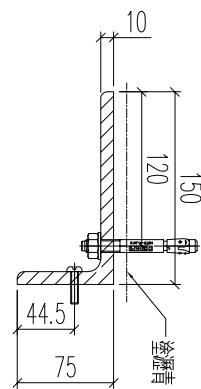

加工數量：11

名稱	鐵件加工圖	制圖	黃漢卿	2023.10.24	修改		
材料	150x75x10mm鐵角	復核			日期		
顏色	熱浸鋅	批准			圖號	J860-GW-TM1	

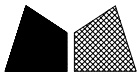

工程號

J856

地盤

天榮站

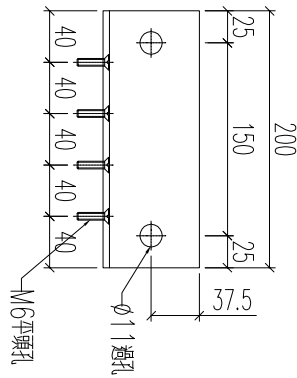
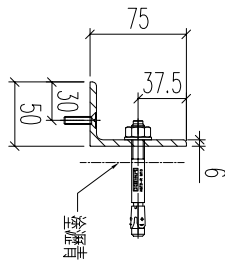

加工數量：11

名稱	鐵件加工圖	制圖	黃漢卿	2023.10.24	修改		
材料	75x50x6mm鐵角	復核			日期		
顏色	熱浸鋅	批准			圖號	J860-GW-TM2	



工程號	J856	地盤	天榮站
-----	------	----	-----

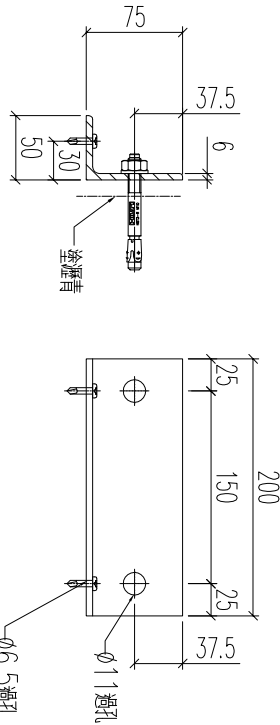

數量：180 (含13後備)

名稱	鐵件加工圖	制圖	林仁安	2023.10.24	修改		
材料	75x50x6mm鐵角	復核			日期		
顏色	熱浸鋅	批准			圖號	J860-GW-TM3	



工程號	J856	地盤	天榮站
-----	------	----	-----

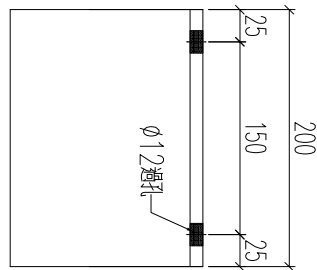
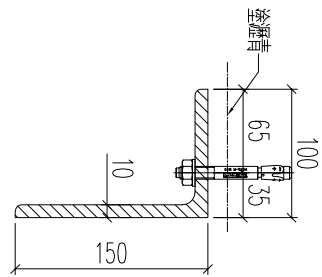

數量：11支

名稱	鐵件加工圖	制圖	林仁安	2023.10.24	修改		
材料	150x100x10mm鐵角	復核			日期		
顏色	熱浸鋅	批准			圖號	J860-GW-TM4	



工程號	J856	地盤	天榮站
-----	------	----	-----

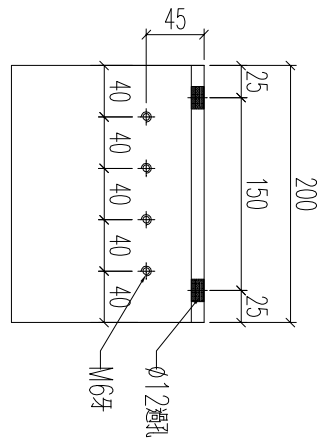
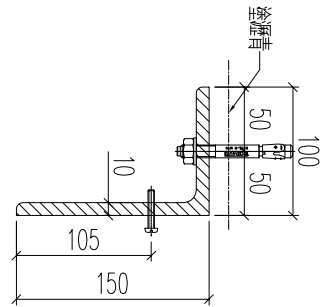

數量：38 (含4後備)

名稱	鐵件加工圖	制圖	林仁安	2023.10.24	修改		
材料	150x100x10mm鐵角	復核			日期		
顏色	熱浸鋅	批准			圖號	J860-GW-TM5	

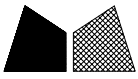

工程號	J856	地盤	天榮站
-----	------	----	-----

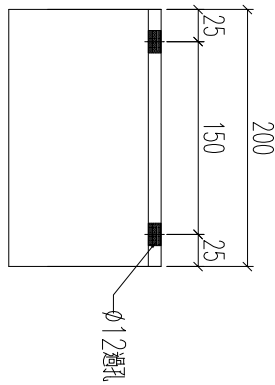
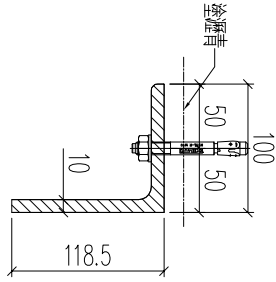
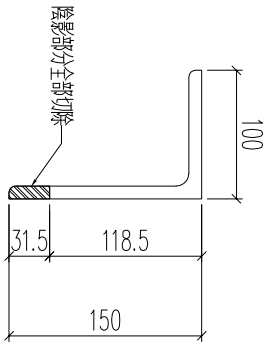

數量：4

名稱	鐵件加工圖	制圖	林仁安	2023.10.24	修改		
材料	150x100x10mm鐵角	復核			日期		
顏色	熱浸鋅	批准			圖號	J860-GW-TM7	



工程號	J856	地盤	天榮站
-----	------	----	-----

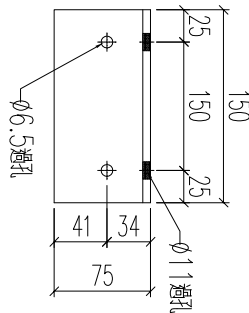
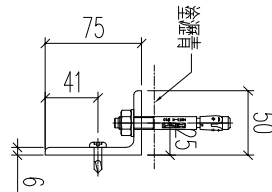

數量：35 (含了後備)

名稱	鐵件加工圖	制圖	林仁安	2023.10.24	修改		
材料	75X50X6mm鐵角	復核			日期		
顏色	熱浸鋅	批准			圖號	J860-GW-TM8	



工程號

J856

地盤

天榮站

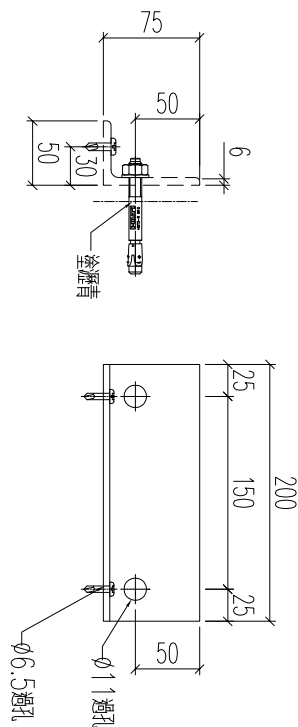

數量：35 (含3後備)

名稱	鐵件加工圖	制圖	林仁安	2023.10.24	修改		
材料	75X50X6mm鐵角	復核			日期		
顏色	熱浸鋅	批准			圖號	J860-GW-TM9	

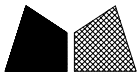

工程號	J856	地盤	天榮站
-----	------	----	-----

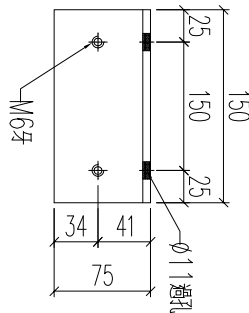
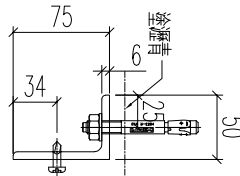

數量：62 (含8後備)

名稱	鐵件加工圖	制圖	林仁安	2023.10.24	修改		
材料	75X50X6mm鐵角	復核			日期		
顏色	熱浸鋅	批准			圖號	J860-GW-TM10	



工程號	J856	地盤	天榮站
-----	------	----	-----

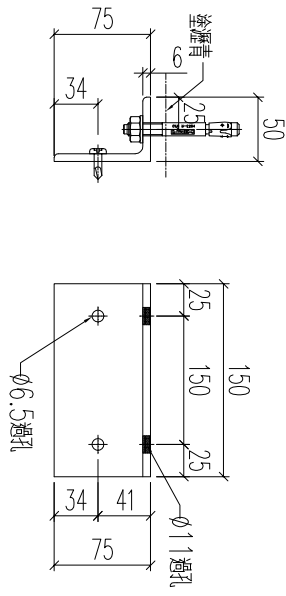

數量：540 (含13後備)

名稱	鐵件加工圖	制圖	林仁安	2023.10.24	修改			
材料	75X50X6mm鐵角	復核			日期			
顏色	熱浸鋅	批准			圖號	J860-GW-TM11		

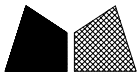

工程號	J856	地盤	天榮站
-----	------	----	-----

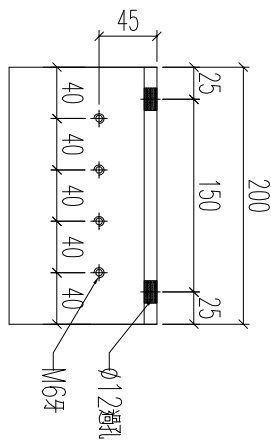
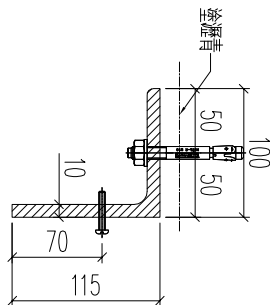

數量：245 (含8後備)

名稱	鐵件加工圖	制圖	林仁安	2023.10.24	修改		
材料	150x100x10mm鐵角	復核			日期		
顏色	熱浸鋅	批准			圖號	J860-GW-TM12	



工程號	J856	地盤	天榮站
-----	------	----	-----

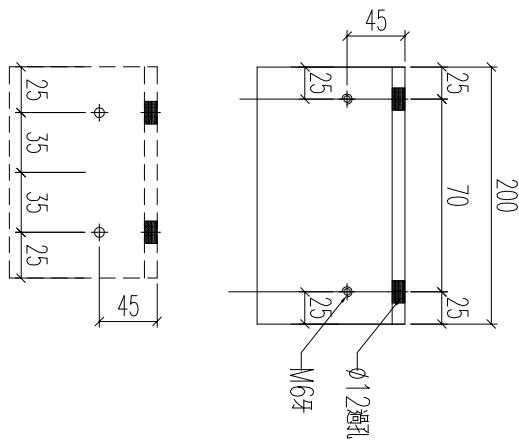
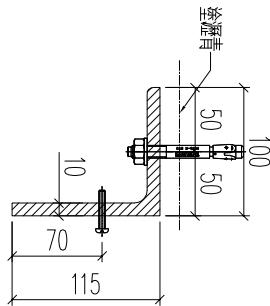

數量：1

名稱	鐵件加工圖	制圖	林仁安	2023.10.24	修改		
材料	150x100x10mm鐵角	復核			日期		
顏色	熱浸鋅	批准			圖號	J860-GW-TM13	



工程號	J856	地盤	天榮站
-----	------	----	-----

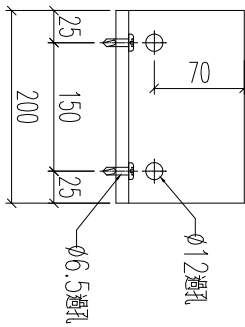
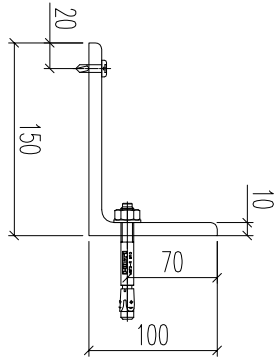

數量：2

名稱	鐵件加工圖	制圖	林仁安	2023.10.24	修改		
材料	150x100x10mm鐵角	復核			日期		
顏色	熱浸鋅	批准			圖號	J860-GW-TM14	



工程號	J856	地盤	天榮站
-----	------	----	-----

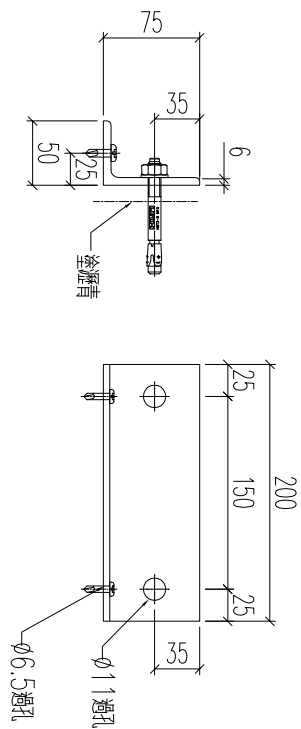

數量：245 (含5後備)

名稱	鐵件加工圖	制圖	林仁安	2023.10.24	修改		
材料	75X50X6mm鐵角	復核			日期		
顏色	熱浸鋅	批准			圖號	J860-GW-TM15	

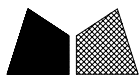

工程號	J856	地盤	天榮站
-----	------	----	-----

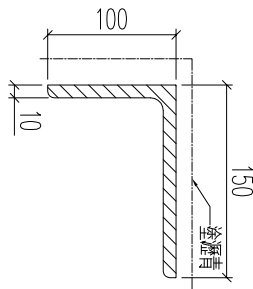

後備鐵件

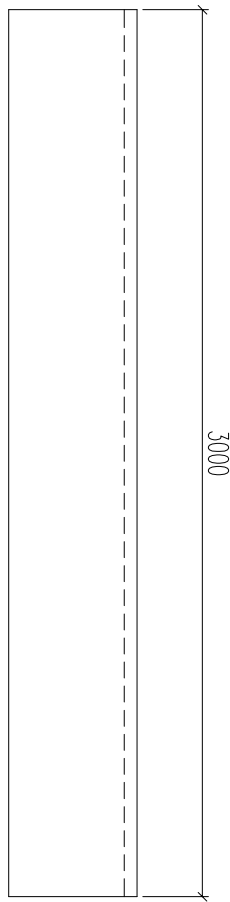

數量：3

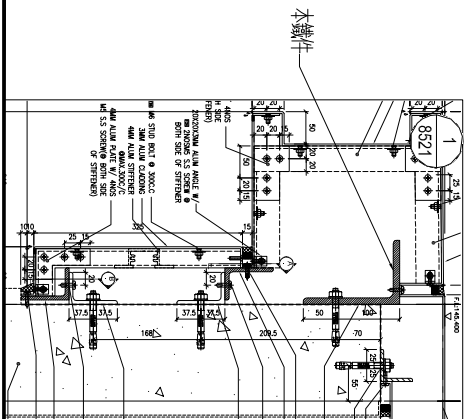

名稱	鐵件加工圖	制圖	林仁安	2023.10.24	修改		
材料	150x100x10mm鐵角	復核			日期		
顏色	熱浸鋅	批准			圖號	T1-GW-HB1	

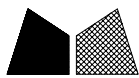

美特鋁質 有限公司
MIDI Aluminium Fabricator Ltd.

工程號	J856	地盤	天榮站
-----	------	----	-----

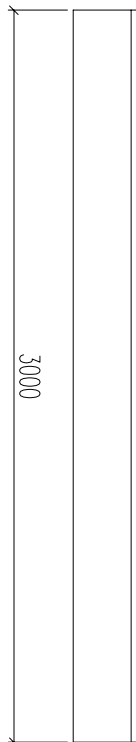
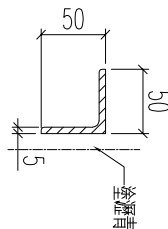

後備鐵件

數量: 5

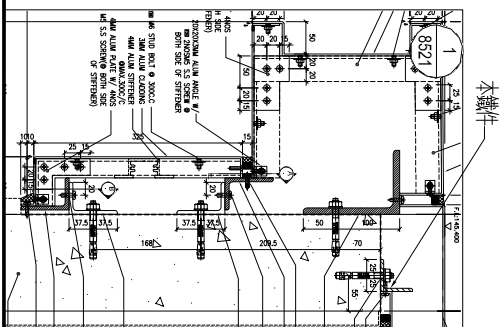

名稱	鐵件加工圖	制圖	林仁安	2023.10.24	修改		
材料	50x50x5mm鐵角	復核			日期		
顏色	熱浸鋅	批准			圖號	T1-GW-HB3	

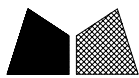

工程號	J856	地盤	天榮站
-----	------	----	-----

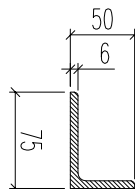

後備鐵件

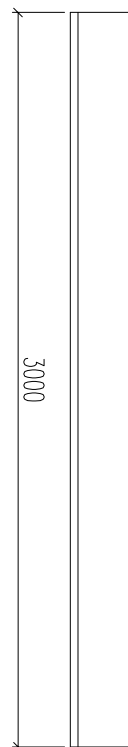

數量: 5

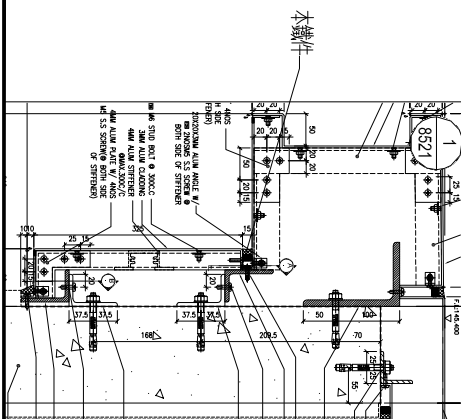

名稱	鐵件加工圖	制圖	林仁安	2023.10.24	修改		
材料	70x50x6mm鐵角	復核			日期		
顏色	熱浸鋅	批准			圖號	T1-GW-HB2	

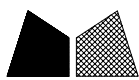

工程號

J856

地盤

天榮站

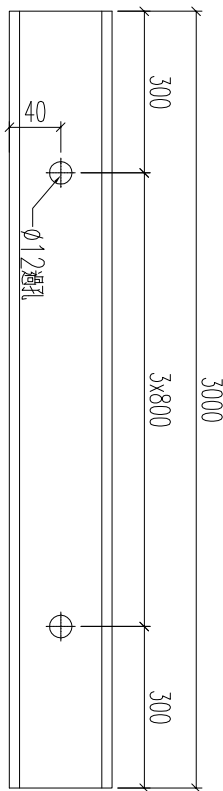
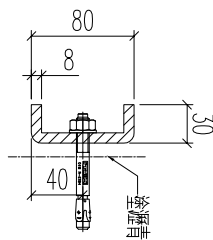

後備鐵件

數量: 2

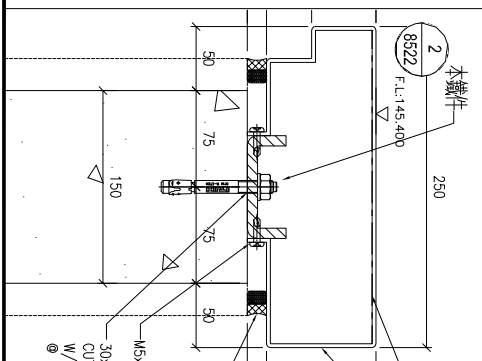

名稱	鐵件加工圖	制圖	林仁安	2023.10.24	修改		
材料	80x30x8mm厚鐵槽	復核			日期		
顏色	熱浸鋅	批准			圖號	T1-GW-HB4	

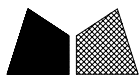

工程號	J856	地盤	天榮站
-----	------	----	-----

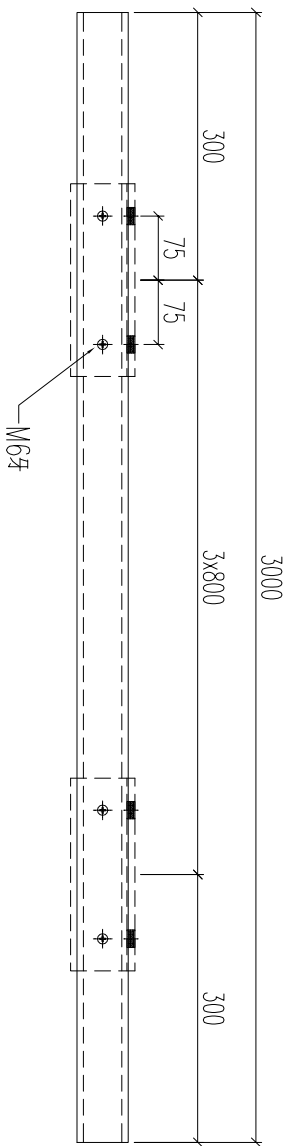
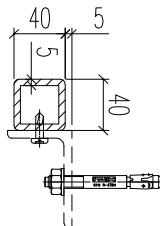

後備鐵件

數量: 2

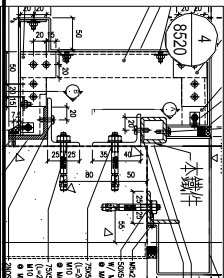

名稱	鐵件加工圖	制圖	林仁安	2023.10.24	修改		
材料	40x40x5mm鐵通	復核			日期		
顏色	熱浸鋅	批准			圖號	T1-GW-HB5	

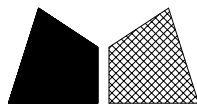

工程號

J856

地盤

天榮站

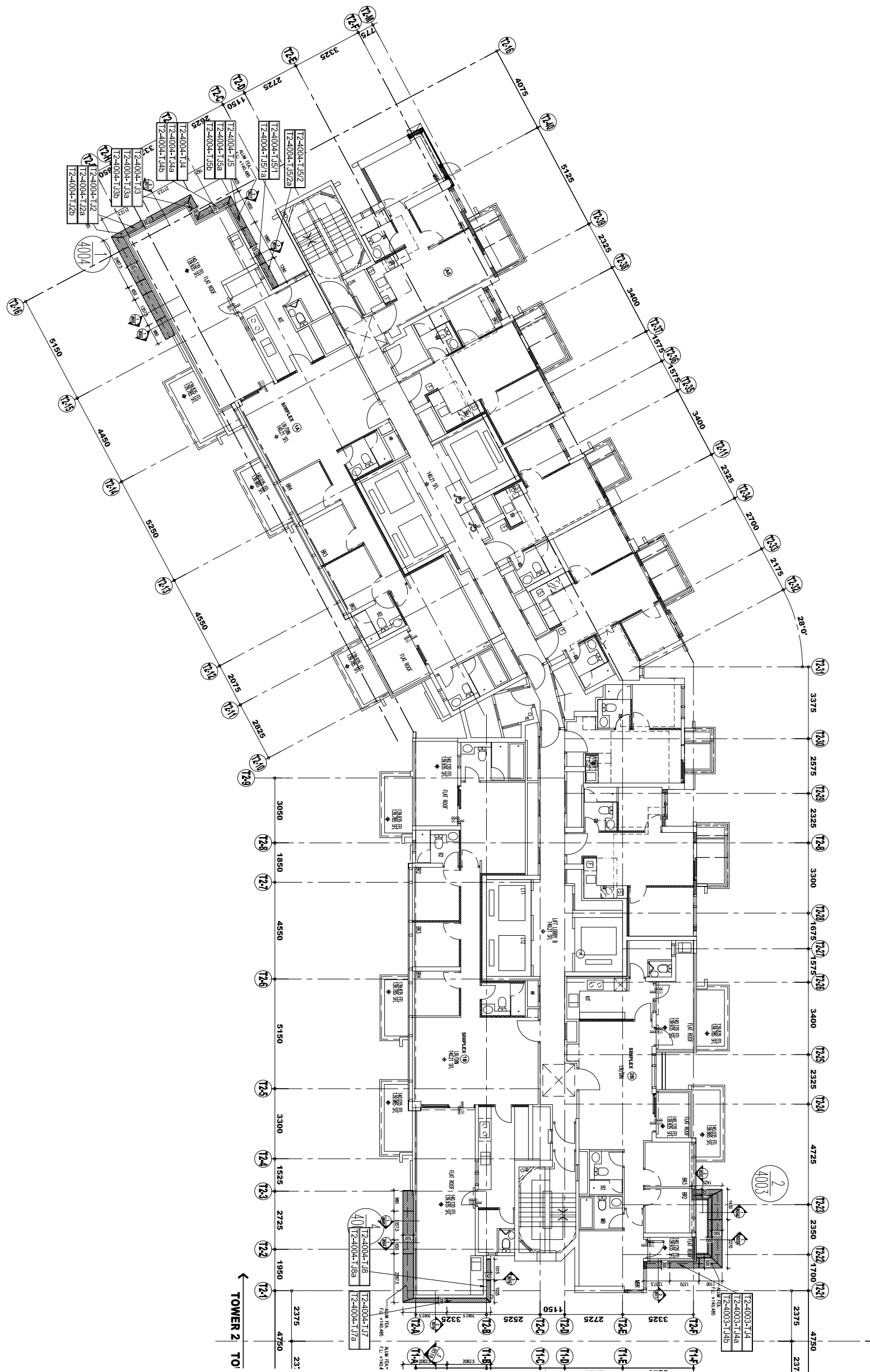

名稱	鐵件安裝位置圖	制圖	林仁安	2023.10.25	修改	
材料	--	復核			日期	
顏色	--	批准			圖號	856-LP1

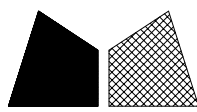

工程號

J856

地盤

天榮站

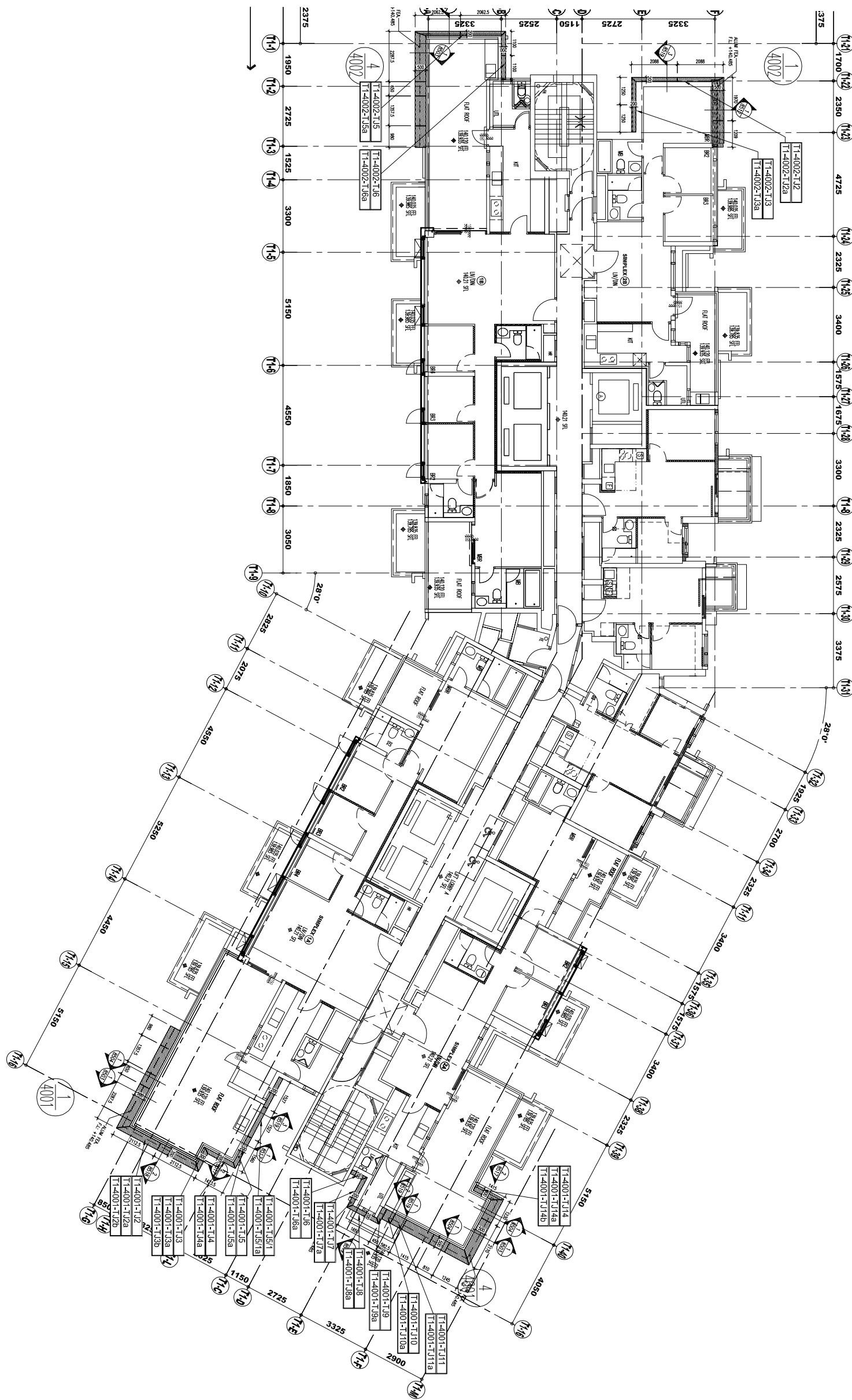

WER 1

名稱	鐵件安裝位置圖	制圖	林仁安	2023.10.25	修改		
材料	--	復核			日期		
顏色	--	批准			圖號	856-LP2	

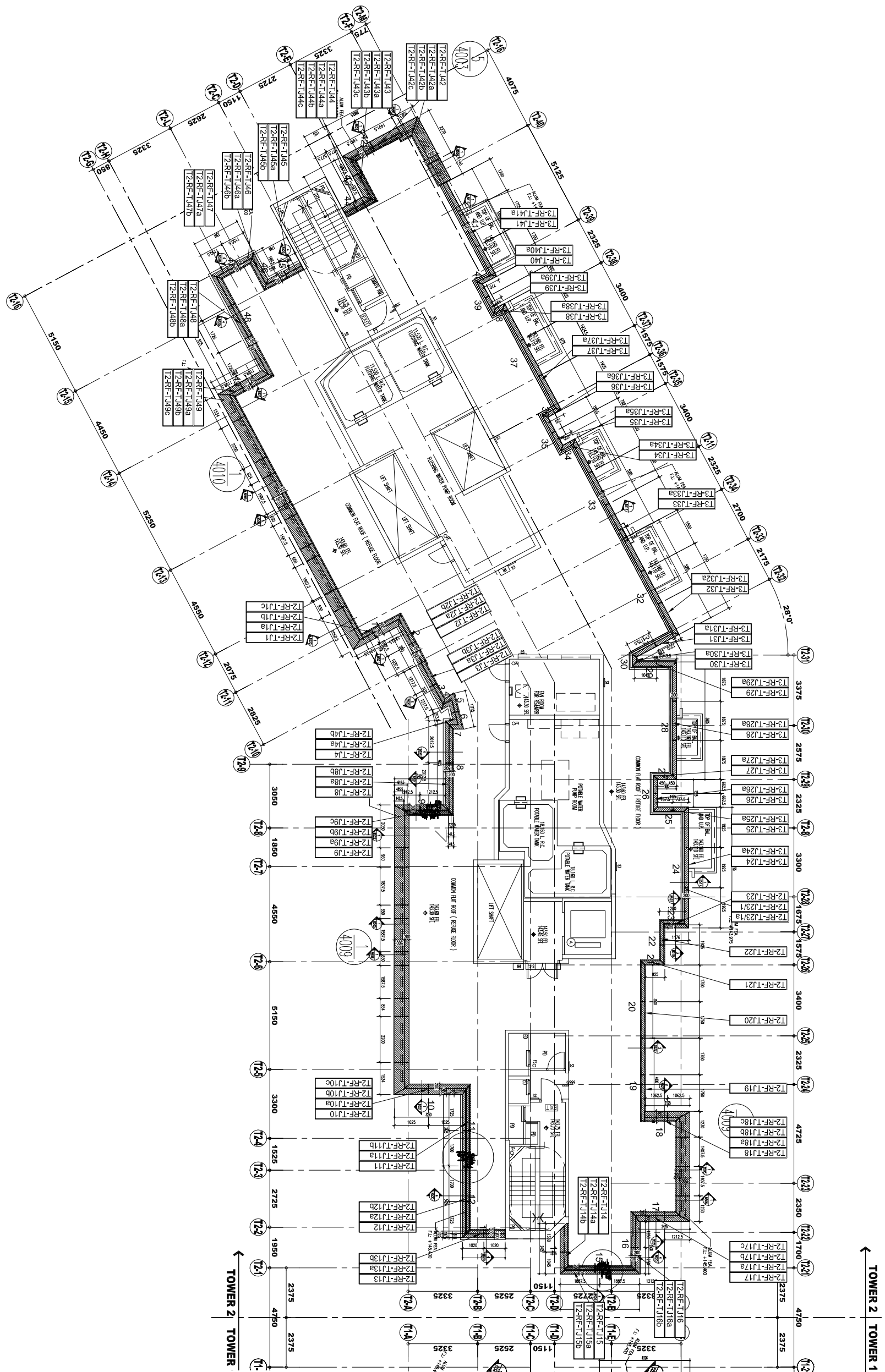
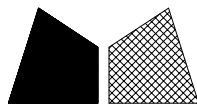

名稱	鐵件安裝位置圖	制圖	林仁安	2023.10.25	修改	
材料	--	復核			日期	
顏色	--	批准			圖號	856-LP3

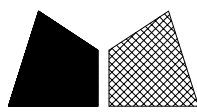

工程號 J856 地盤 天榮站

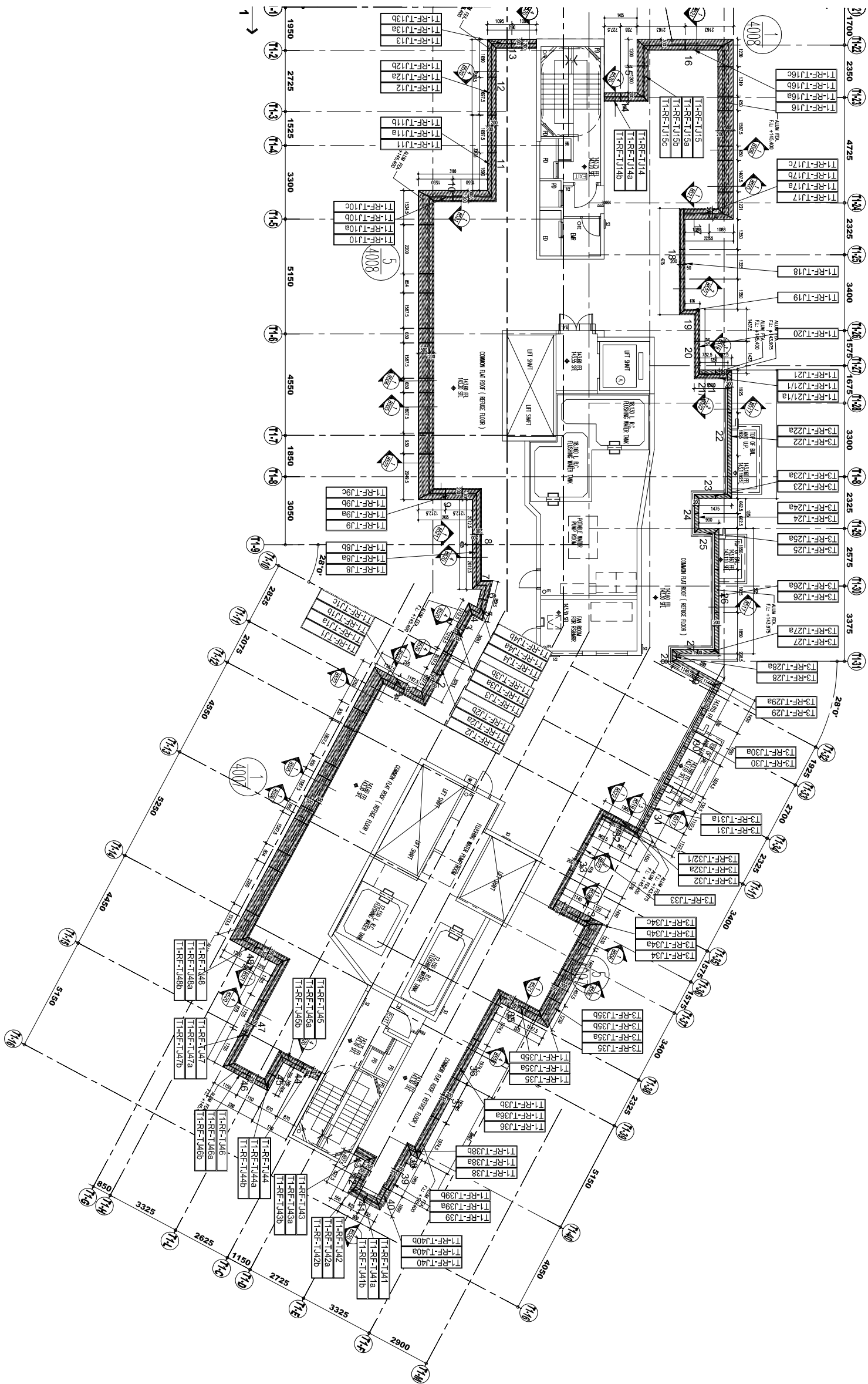

名稱	鐵件安裝位置圖	制圖	林仁安	2023.10.25	修改	
材料	--	復核			日期	
顏色	--	批准			圖號	856-LP4

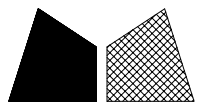

工程號 J856 地盤 天榮站

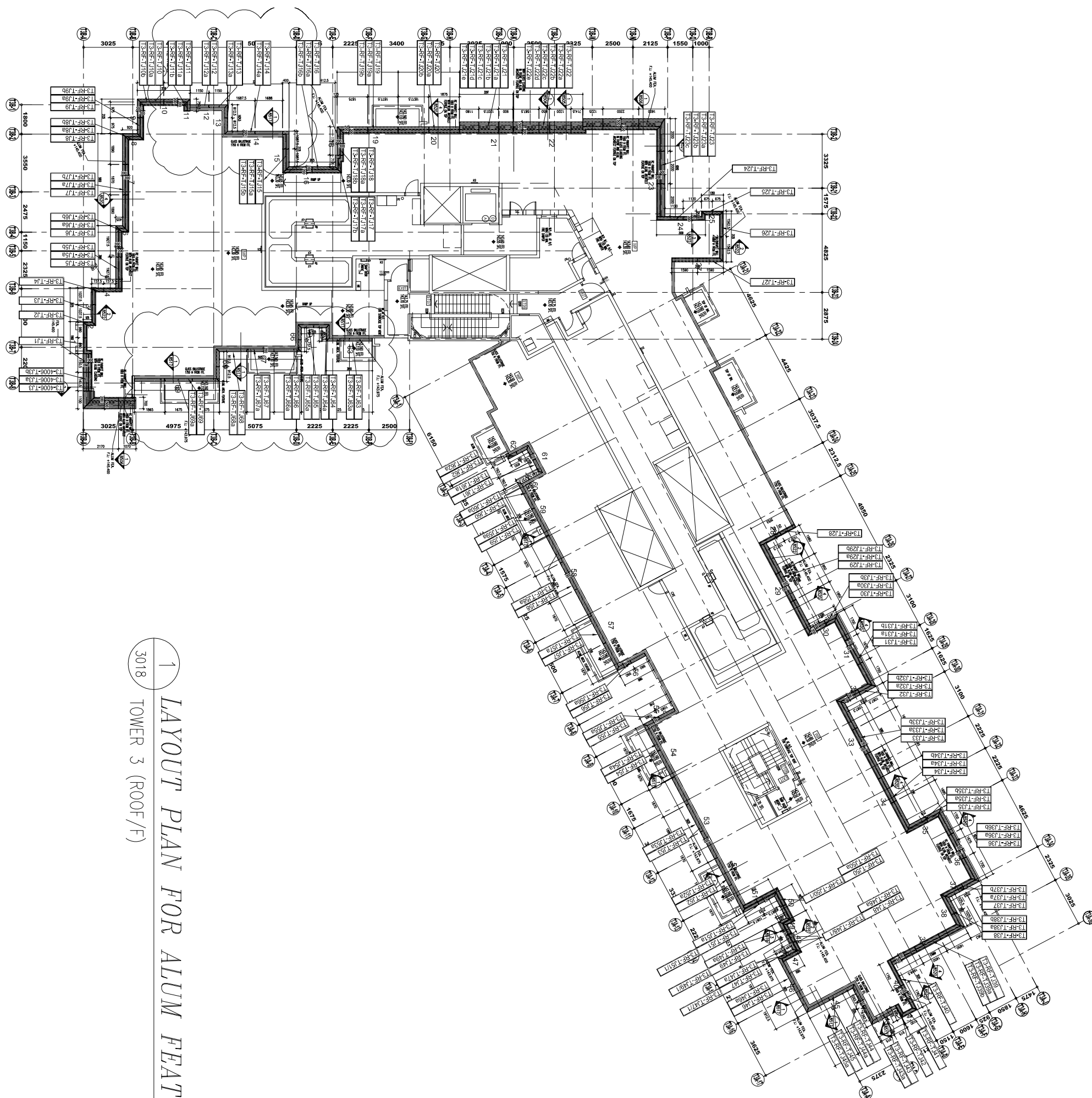

1
3018
LAYOUT PLAN FOR ALUM FEATURE
TOWER 3 (ROOF/F)

名稱	鐵件安裝位置圖	制圖	林仁安	2023.10.25	修改		
材料	--	復核			日期		
顏色	--	批准			圖號	856-LP6	