



美特鋁質有限公司

MIDI ALUMINIUM FABRICATOR LTD.



工程指示 / 要求簡箋 ENGINEER INSTRUCTIONS(E.I.)

|         |                           |       |             |
|---------|---------------------------|-------|-------------|
| 工程指示編號: | EI- 6832                  | 修改版本: | -           |
|         | HK- 2311                  |       |             |
| 工程編號:   | J 856                     | 工程名稱: | TSWTL23 天榮  |
| 收件人:    | 生統/Maggie姐                | 發件人:  | Thomas Wong |
| 工程項目:   | SU層幕牆GLASS CLADDING 玻璃BM表 | 日期:   | 11/10/2023  |

|  |  |                                    |
|--|--|------------------------------------|
| <input checked="" type="checkbox"/> 原合約工程包 | <input type="checkbox"/> 原合約工程加 / 減脹 QT- | <input type="checkbox"/> 新工程報價 QT- |
|--|--|------------------------------------|

|                |           |
|----------------|-----------|
| 信件批核號碼/圖紙參考編號: | 批核模具圖紙編號: |
| 客戶指示附件:        | 管理內部批簽署:  |

|                                    |                                     |                               |
|------------------------------------|-------------------------------------|-------------------------------|
| <input type="checkbox"/> 初步鋁料 B.M. | <input type="checkbox"/> 加工拆圖, 然後生產 | <input type="checkbox"/> 尺寸表  |
| <input type="checkbox"/> 正式鋁料 B.M. | <input type="checkbox"/> 技術上資料/指示   | <input type="checkbox"/> 報價   |
| <input type="checkbox"/> 配件 B.M.   | <input type="checkbox"/> 樣辦或貨品說明書   | <input type="checkbox"/> 分判合約 |
| <input type="checkbox"/> 其他:       |                                     |                               |

內容:  
SU層幕牆GLASS CLADDING 玻璃BM表

完成上列要求日期: 16/10/2023

國內

|   |   |   |   |                                |                              |
|---|---|---|---|--------------------------------|------------------------------|
| <input type="checkbox"/> 生產技術總監         | <input type="checkbox"/> 連附件            | <input checked="" type="checkbox"/> 技術部   | <input checked="" type="checkbox"/> 連附件 | <input type="checkbox"/> 生產部   | <input type="checkbox"/> 連附件 |
| <input type="checkbox"/> 採購部            | <input type="checkbox"/> 連附件            | <input checked="" type="checkbox"/> 生產統籌部 | <input checked="" type="checkbox"/> 連附件 | <input type="checkbox"/> 報關組   | <input type="checkbox"/> 連附件 |
| <input type="checkbox"/> 質檢部            | <input type="checkbox"/> 連附件            | <input type="checkbox"/> 會計部              | <input type="checkbox"/> 連附件            | <input type="checkbox"/> 機械設計部 | <input type="checkbox"/> 連附件 |
| <input checked="" type="checkbox"/> 香港辦 | <input checked="" type="checkbox"/> 連附件 | <input type="checkbox"/> 其他:              |   |                                |                              |

香港

|                              |                              |                              |                              |                               |                              |                              |                              |
|------------------------------|------------------------------|------------------------------|------------------------------|-------------------------------|------------------------------|------------------------------|------------------------------|
| <input type="checkbox"/> 行政部 | <input type="checkbox"/> 連附件 | <input type="checkbox"/> 會計部 | <input type="checkbox"/> 連附件 | <input type="checkbox"/> 統籌部  | <input type="checkbox"/> 連附件 | <input type="checkbox"/> 工程部 | <input type="checkbox"/> 連附件 |
| <input type="checkbox"/> 採購部 | <input type="checkbox"/> 連附件 | <input type="checkbox"/> QS部 | <input type="checkbox"/> 連附件 | <input type="checkbox"/> 地盤管理 | <input type="checkbox"/> 連附件 | <input type="checkbox"/> 維修部 | <input type="checkbox"/> 連附件 |

|         |  |            |  |
|---------|--|------------|--|
| *發件人簽署: |  | *組別成員批核簽署: |  |
| 傳遞編號:   |  | 項目經理簽署:    |  |

|             |  |                                     |               |                |        |
|-------------|--|-------------------------------------|---------------|----------------|--------|
|             |  | 工程號: J-856                          | 計算: 劉燦        | 日期: 2023.08.26 | 送呈: 胡哥 |
| 廠用玻璃B.M.表   |  | 地盤名稱: 天榮站                           | 核對: 徐詳坤       | 日期: 2023.08.28 | 副本:    |
| BM編號:       |  | 項目類別: T1/T2/T3座(SU屋頂GLASS CLADDING) | 批准: 林仁安       | 日期: 2023.08.28 |        |
| A/C Code: - |  | 數量: 61                              | 總計玻璃面積 (平方米): |                | 64.746 |

| 序號 | 修改標示 | 顏色與名稱   | 厚度(mm) | 玻璃尺寸   |        | 數量<br>(塊) | 面積(平方米) |        | 備註       |    |    |   |
|----|------|---------|--------|--------|--------|-----------|---------|--------|----------|----|----|---|
|    |      |         |        | 寬度(mm) | 高度(mm) |           | 單件      | 總面積    | T1       | T2 | T3 |   |
| 1  |      | GL4-D01 |        | 612    | 960    | 22        | 0.588   | 12.925 | 見GL1-F01 | 12 | 8  | 2 |
| 2  |      | GL4-D02 |        | 1769.5 | 960    | 4         | 1.699   | 6.795  | 見GL1-F01 | 2  | 2  |   |
| 3  |      | GL4-D03 |        | 1549.5 | 960    | 10        | 1.488   | 14.875 | 見GL1-F01 | 5  | 4  | 1 |
| 4  |      | GL4-D04 |        | 816    | 960    | 8         | 0.783   | 6.267  | 見GL1-F01 | 4  | 4  |   |
| 5  |      | GL4-D05 | 12.0   | 2162   | 960    | 5         | 2.076   | 10.378 | 見GL1-F01 | 2  | 2  | 1 |
| 6  |      | GL4-D06 | 0      | 1369.5 | 960    | 5         | 1.315   | 6.574  | 見GL1-F01 | 3  | 2  |   |
| 7  |      | GL4-D07 |        | 1282   | 960    | 2         | 1.231   | 2.461  | 見GL4-F01 | 1  |    | 1 |
| 8  |      | GL4-D08 |        | 882    | 960    | 2         | 0.847   | 1.693  | 見GL4-F01 |    |    | 2 |
| 9  |      | GL4-D09 |        | 862    | 960    | 2         | 0.828   | 1.655  | 見GL4-F01 |    |    | 2 |
| 10 |      | GL4-D10 |        | 1169.5 | 960    | 1         | 1.123   | 1.123  | 見GL4-F01 |    |    | 1 |
|    |      |         |        |        |        |           | 總合計:    | 61     | 64.75    |    |    |   |

**加工注意事項:**

- 1). 本表中所有玻璃對角線尺寸偏差要求不超過正負2mm.
- 2). 本表中所有玻璃要求粗磨邊處理並倒棱角.
- 3). 本表中玻璃要求粗磨邊處理並倒棱角, 攔河玻璃頂底要精磨邊, 而所有玻璃之入爐方向需保持一致.
- 4). 本表中不同種類玻璃參照玻璃加工圖加工.
- 5). 本表中所有強化玻璃均需HEAT SOAK TEST.
- 6). 本表中所有玻璃均需注明室內外面及其玻璃編號, 以便識別.

|   |   |   |   |                 |                   |               |                   |                    |
|---|---|---|---|-----------------|-------------------|---------------|-------------------|--------------------|
|  <b>美特鋁質有限公司</b><br>MIDI Aluminium Fabricator Ltd. |   |   |   | <b>工程號</b> J856 | <b>類別</b>         | <b>物料號</b> -  |                   |                    |
|   |   |   |   | <b>地盘</b> 天榮站   | <b>制圖</b> 劉燦      | 2022-10-18    | <b>圖號</b> GL4-F01 |                    |
| <b>修改</b> -   | - | - | <b>採用工廠</b> <input checked="" type="checkbox"/> | <b>地盤</b>       | <b>圖紙名稱</b> 玻璃加工圖 | <b>復核</b> 徐詳坤 | 2022-10-19        | <b>數量</b> -        |
| <b>日期</b> -   | - | - | <b>材料顏色</b>                                     |                 | <b>材料</b> GLASS   | <b>批准</b> 林仁安 | 2022-10-19        | <b>單件重量</b> - (KG) |

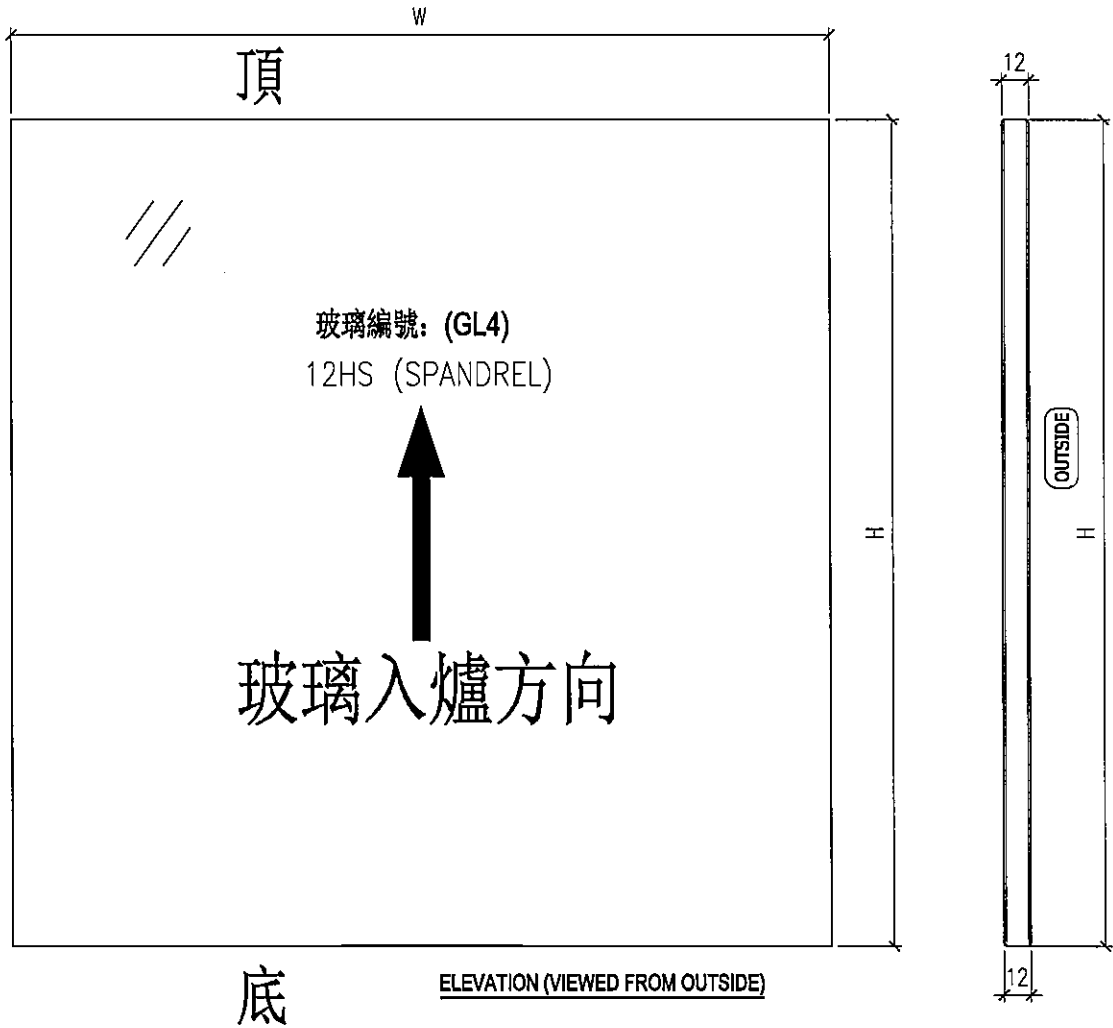

ELEVATION (VIEWED FROM OUTSIDE)

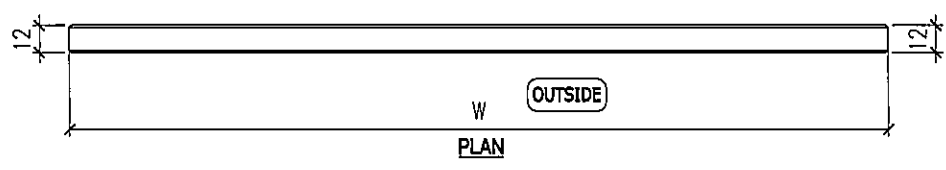

PLAN

- NOTES
1. ALL DIMENSION IN mm
  2. ALL EDGE CHAMFER 1x1x45





|  |   |                       |                                  |   |                                     |
|--|---|-----------------------|----------------------------------|---|-------------------------------------|
|  <b>美特铝质有限公司</b><br>MIDI Aluminium Fabricator Ltd. |   | 工程號 J856<br>地盘 天築站    | 類別<br>制圖 陈梓豪<br>復核 练松文<br>批准 林仁安 | 物料號 -<br>2022-10-19<br>2022-10-19<br>2022-10-19 | 圖號 TJ-CW-A03<br>數量 -<br>單件重量 - (KG) |
| 修改 -<br>日期 -   | 採用工廠 <input checked="" type="checkbox"/> 地盘<br>材料颜色 | 图纸名称 SU层单元位置图<br>材料 - |                                  |   |                                     |

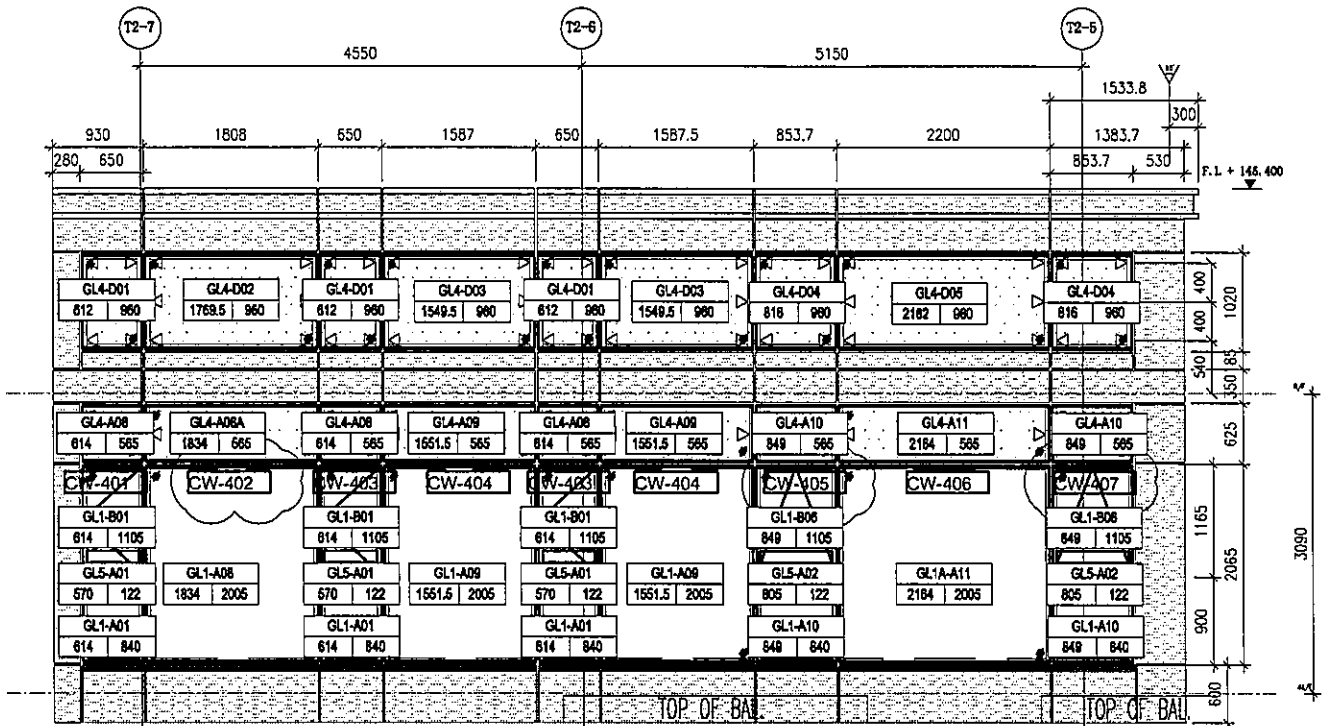

T2-SU-CW1

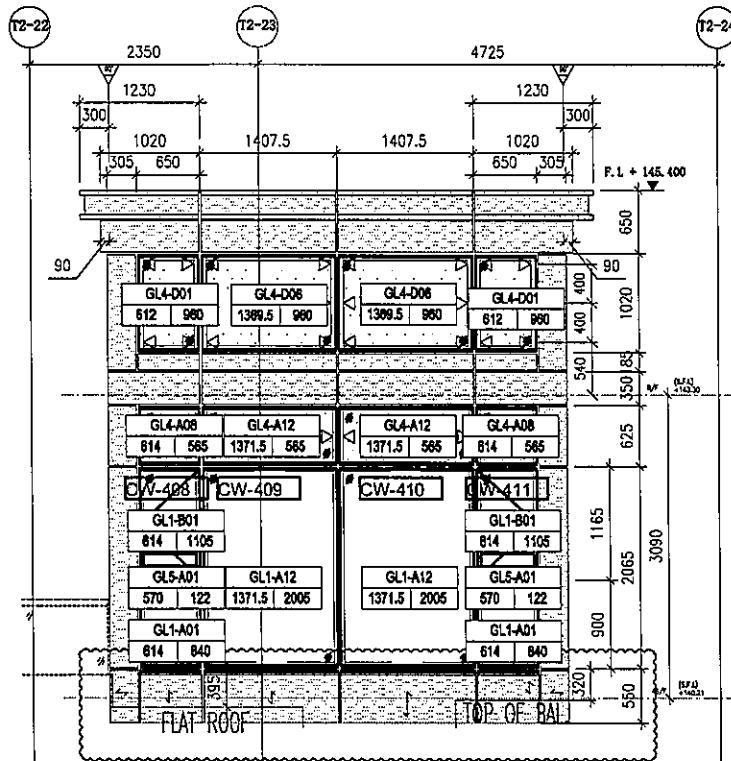

T2-SU-CW2



|   |                |                       |                                  |  |
|---|----------------|-----------------------|----------------------------------|--|
|  美特鋁質有限公司<br>MIDI Aluminium Fabricator Ltd. |                | 工程號 J856<br>地盘 天榮站    | 類別<br>制圖 陈梓豪<br>復核 练松文<br>批准 林仁安 | 物料號 -<br>圖號 TJ-CW-A05<br>數量 -<br>單件重量 - (KG) |
| 修改 -<br>日期 -  | 採用工廠 ✓<br>材料颜色 | 图纸名称 SU层单元位置图<br>材料 - |                                  |  |

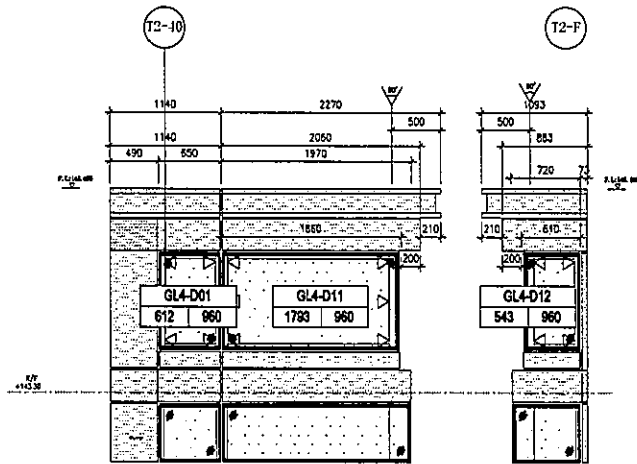

T2-PE201-2

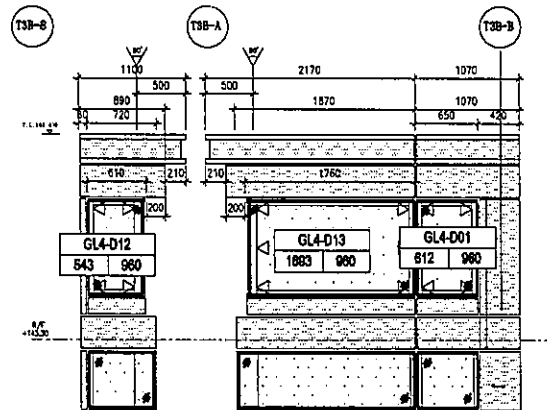

T3-PE302-2