

工程指示 / 要求簡箋 ENGINEER INSTRUCTIONS(E.I.)

工程指示編號:	EI- 6831.	修改版本:	-
	HK- 2307.		
工程編號:	J 856	工程名稱:	TSWTL23 天榮
收件人:	生統/	發件人:	Thomas Wong
工程項目:	SU層幕牆GLASS CLADDING 背板BM表 玻璃幕牆	日期:	11/10/2023

<input checked="" type="checkbox"/> 原合約工程包	<input type="checkbox"/> 原合約工程加 / 減賬 QT-	<input type="checkbox"/> 新工程報價 QT-
--	--	------------------------------------

信件批核號碼/圖紙參考編號:	批核模具圖紙編號:
客戶指示附件:	管理內部批簽署:

<input type="checkbox"/> 初步鋁料 B.M.	<input type="checkbox"/> 加工拆圖, 然後生產	<input type="checkbox"/> 尺寸表
<input type="checkbox"/> 正式鋁料 B.M.	<input type="checkbox"/> 技術上資料/指示	<input type="checkbox"/> 報價
<input type="checkbox"/> 配件 B.M.	<input type="checkbox"/> 樣辦或貨品說明書	<input type="checkbox"/> 分判合約
<input type="checkbox"/> 其他:		

內容:
SU層幕牆GLASS CLADDING 背板BM表

完成上列要求日期: 17/10/2023

國內

<input type="checkbox"/> 生產技術總監	<input type="checkbox"/> 連附件	<input type="checkbox"/> 技術部	<input type="checkbox"/> 連附件	<input type="checkbox"/> 生產部	<input type="checkbox"/> 連附件
<input type="checkbox"/> 採購部	<input type="checkbox"/> 連附件	<input checked="" type="checkbox"/> 生產統籌部	<input checked="" type="checkbox"/> 連附件	<input type="checkbox"/> 報關組	<input type="checkbox"/> 連附件
<input type="checkbox"/> 質檢部	<input type="checkbox"/> 連附件	<input type="checkbox"/> 會計部	<input type="checkbox"/> 連附件	<input type="checkbox"/> 機械設計部	<input type="checkbox"/> 連附件
<input checked="" type="checkbox"/> 香港辦	<input checked="" type="checkbox"/> 連附件	<input type="checkbox"/> 其他:			

香港

<input type="checkbox"/> 行政部	<input type="checkbox"/> 連附件	<input type="checkbox"/> 會計部	<input type="checkbox"/> 連附件	<input type="checkbox"/> 統籌部	<input type="checkbox"/> 連附件	<input type="checkbox"/> 工程部	<input type="checkbox"/> 連附件
<input type="checkbox"/> 採購部	<input type="checkbox"/> 連附件	<input type="checkbox"/> QS部	<input type="checkbox"/> 連附件	<input type="checkbox"/> 地盤管理	<input type="checkbox"/> 連附件	<input type="checkbox"/> 維修部	<input type="checkbox"/> 連附件

*發件人簽署:		*組別成員批核簽署:	
傳遞編號:		項目經理簽署:	

美特鋁質有限公司 MIDI Aluminium Fabricator Ltd.		工程號: J-856	計算: 刘灿	日期:	2023.10.01		送呈:		胡哥						
地盤名稱: 天榮站		核對: 徐祥坤	日期:	2023.10.01		副本:									
項目類別: SU GLASS WALL		批准: 林仁安	日期:	2023.10.10											
BM編號:		修改版次:	A/C Code:	總V.F.:	28.462	總重量:	109.55								
序號	修改內容	鋁板圖號	鋁板名稱	顏色	實用	後備	總數	總重量	總展開面積		備註				
									單件展開面積	平方米	單件V.F.	平方米	MO1	MO2	MO3
1		SU-BP1-1	3mm厚鋁板	TUC106669SCZD-3	24	0	24	69.188	0.532	12.765	0.434	10.422			
2		SU-BP1-2	3mm厚鋁板	TUC106669SCZD-3	4	0	4	11.531	0.532	2.128	1.423	5.691			
3		SU-BP1-3	3mm厚鋁板	TUC106669SCZD-3	10	0	10	28.828	0.532	5.319	1.235	12.349			
4		SU-BP1-4	3mm厚鋁板	TUC106669SCZD-3	8	0	8	0.000	0.000	0.000	0.000	0.000			
5		SU-BP1-5	3mm厚鋁板	TUC106669SCZD-3	5	0	5	0.000	0.000	0.000	0.000	0.000			
6		SU-BP1-6	3mm厚鋁板	TUC106669SCZD-3	5	0	5	0.000	0.000	0.000	0.000	0.000			
7		SU-BP1-7	3mm厚鋁板	TUC106669SCZD-3	2	0	2	0.000	0.000	0.000	0.000	0.000			
8		SU-BP1-8	3mm厚鋁板	TUC106669SCZD-3	2	0	2	0.000	0.000	0.000	0.000	0.000			
9		SU-BP1-9	3mm厚鋁板	TUC106669SCZD-3	2	0	2	0.000	0.000	0.000	0.000	0.000			
10		SU-BP1-10	3mm厚鋁板	TUC106669SCZD-3	1	0	1	0.000	0.000	0.000	0.000	0.000			
11		SU-BP1-11	3mm厚鋁板	TUC106669SCZD-3	1	0	1	0.000	0.000	0.000	0.000	0.000			
12		SU-BP1-12	3mm厚鋁板	TUC106669SCZD-3	2	0	2	0.000	0.000	0.000	0.000	0.000			
13		SU-BP1-13	3mm厚鋁板	TUC106669SCZD-3	1	0	1	0.000	0.000	0.000	0.000	0.000			
14															
15															
16															
17															
18															
19															
					總計:	67	67	109.55	1.596	20.21	3.09	28.46			

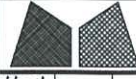
 美特鋁質有限公司 MIDI Aluminium Fabricator Ltd.		工程號 J856 地盘 天榮站 图纸名称 SU层单元位置图 材料 -	類別 制圖 陈梓豪 復核 练松文 批准 林仁安	物料號 - 2022-10-19 2022-10-19 2022-10-19	圖號 TJ-CW-A01 數量 - 單件重量 - (KG)
修改日期	-	採用工廠	✓ 地盘		

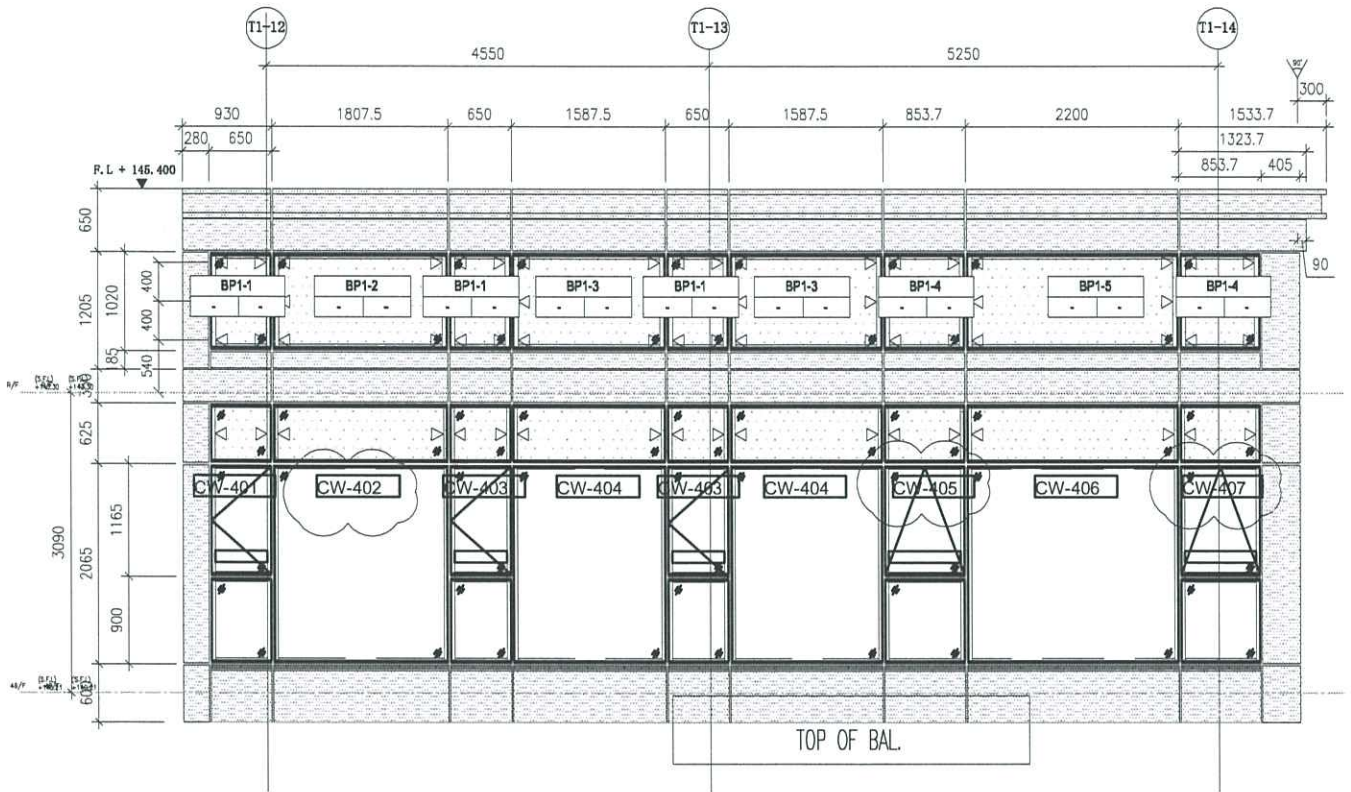

T1-SU-CW1

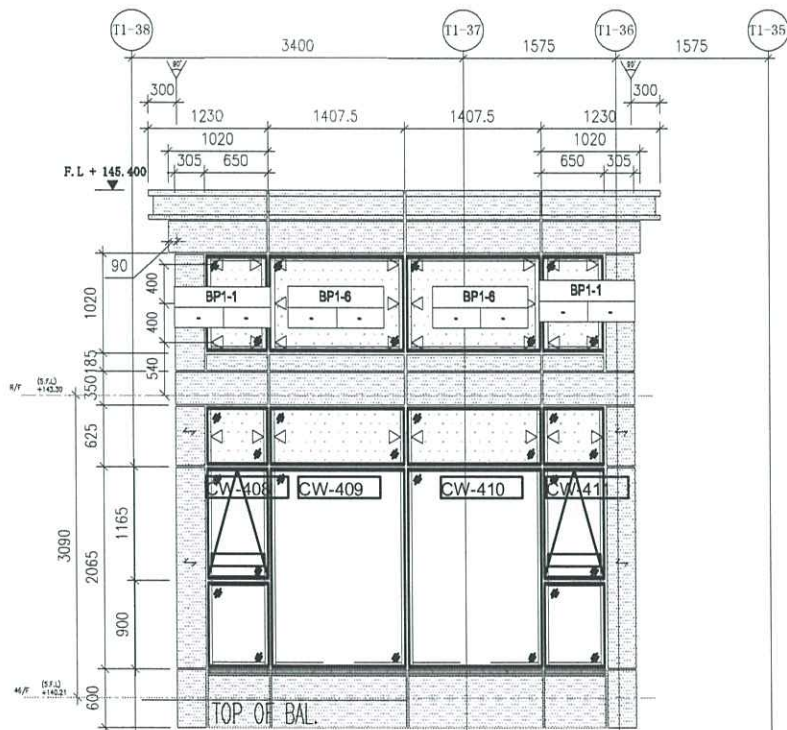

T1-SU-CW2

修改日期	-	採用工廠	✓ 地盤	工程號	J856	類別		物料號	-	
				地盘	天榮站	制圖	陈梓豪	2022-10-19	圖號	TJ-CW-A02
日期	-	材料颜色		图纸名称	SU层单元位置图	復核	练松文	2022-10-19	數量	-
				材料	-	批准	林仁安	2022-10-19	單件重量	- (KG)

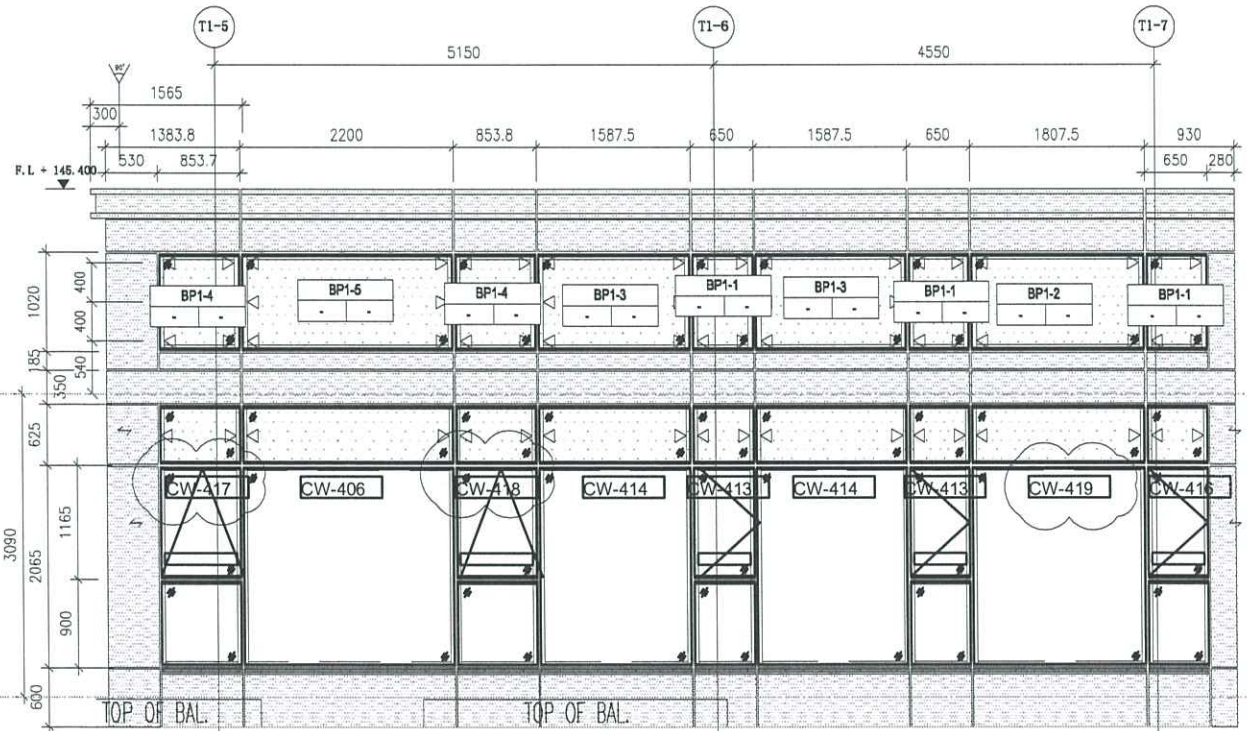
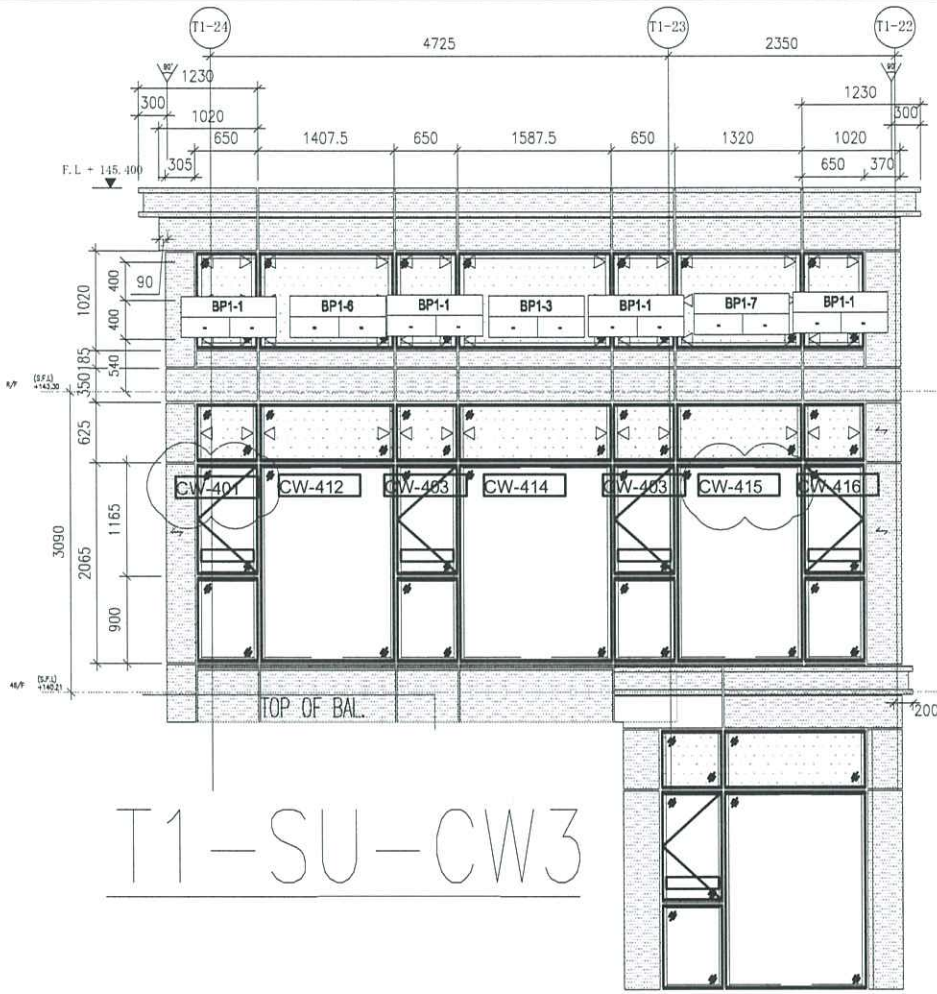

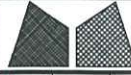
 美特鋁質有限公司 MIDI Aluminium Fabricator Ltd.		工程號 J856 地盘 天榮站	類別 制圖 陈梓豪 復核 练松文 批准 林仁安	物料號 - 圖號 TJ-CW-A03 數量 - 單件重量 - (KG)
修改 - 日期 -	採用工廠 <input checked="" type="checkbox"/> 地盘 材料颜色	图纸名称 SU层单元位置图 材料 -		

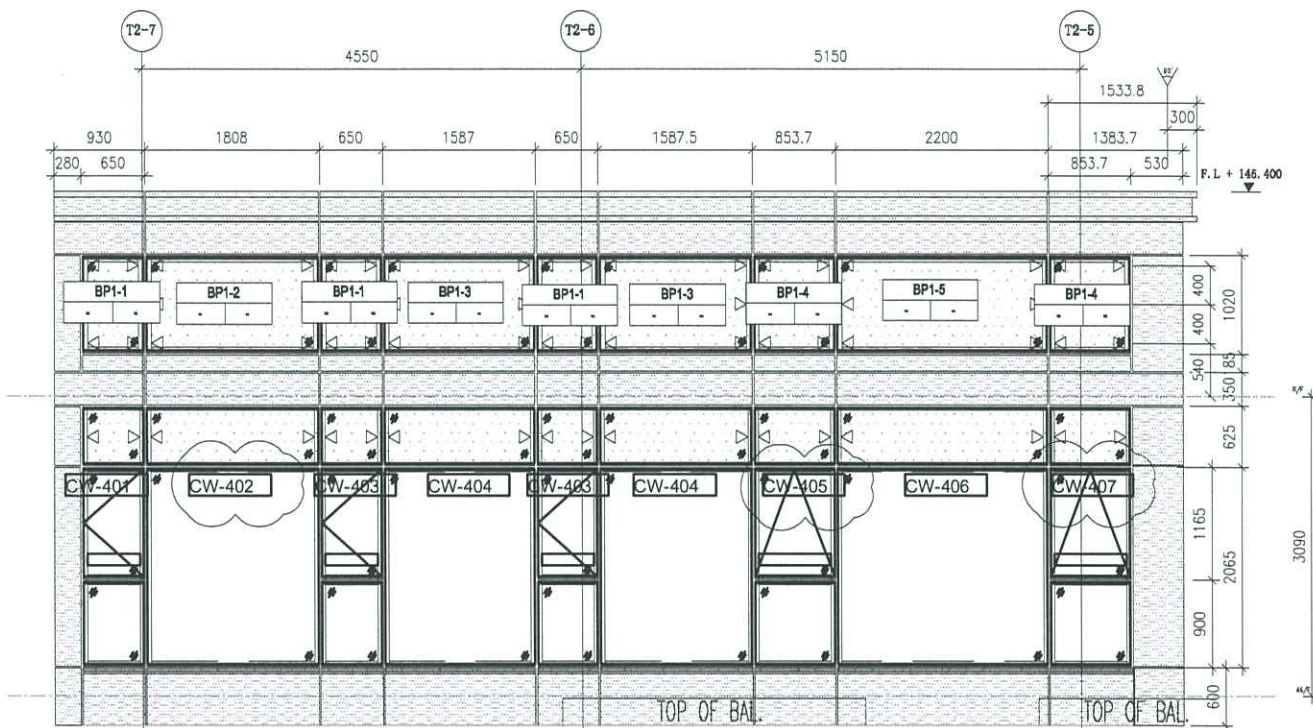

T2-SU-CW1

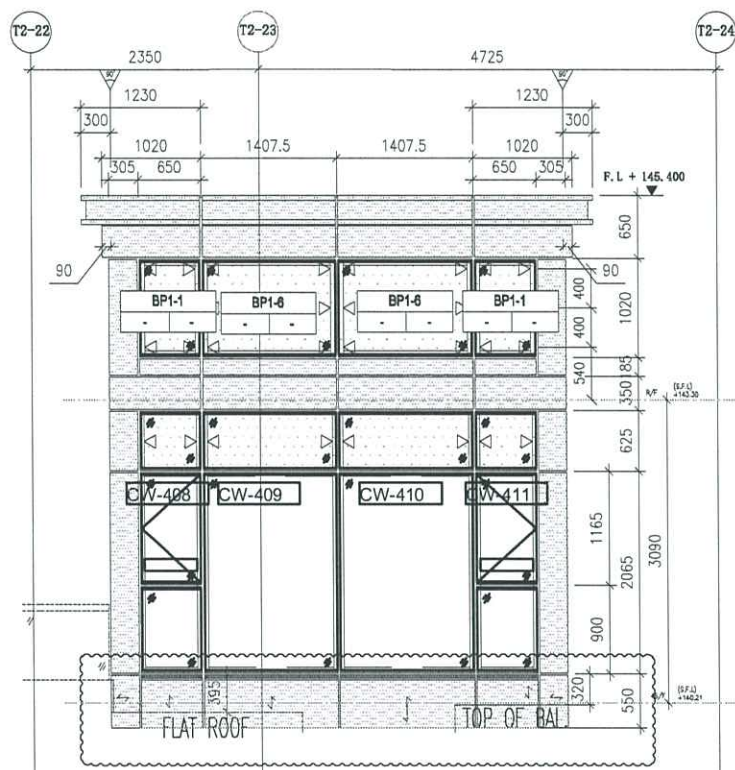

T2-SU-CW2

 美特鋁質有限公司 MIDI Aluminium Fabricator Ltd.		工程號 J856 地盘 天榮站	類別 制圖 陈梓豪 復核 练松文 批准 林仁安	物料號 - 2022-10-19 2022-10-19 2022-10-19	圖號 TJ-CW-A04 數量 - 單件重量 - (KG)
修改日期 - 採用工廠 <input checked="" type="checkbox"/> 地盘 材料颜色	图纸名称 SU层单元位置图 材料 -				

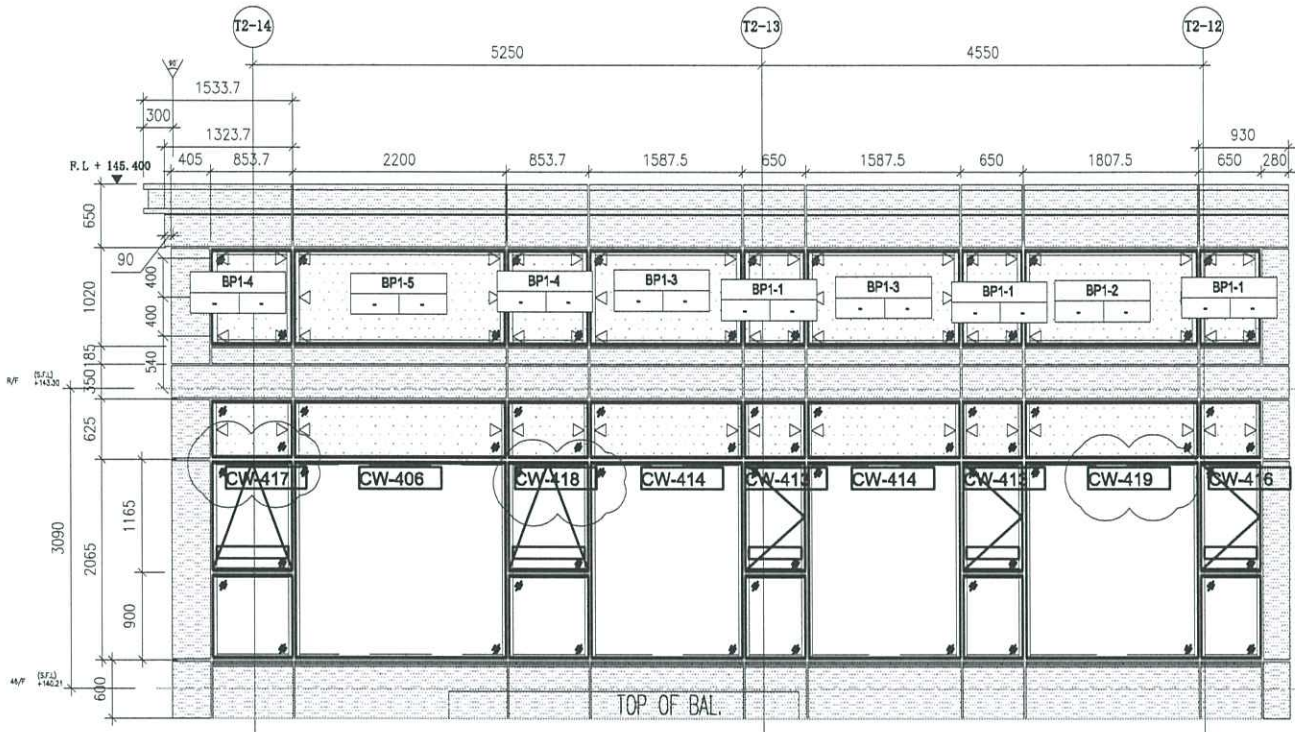

T2-SU-CW3

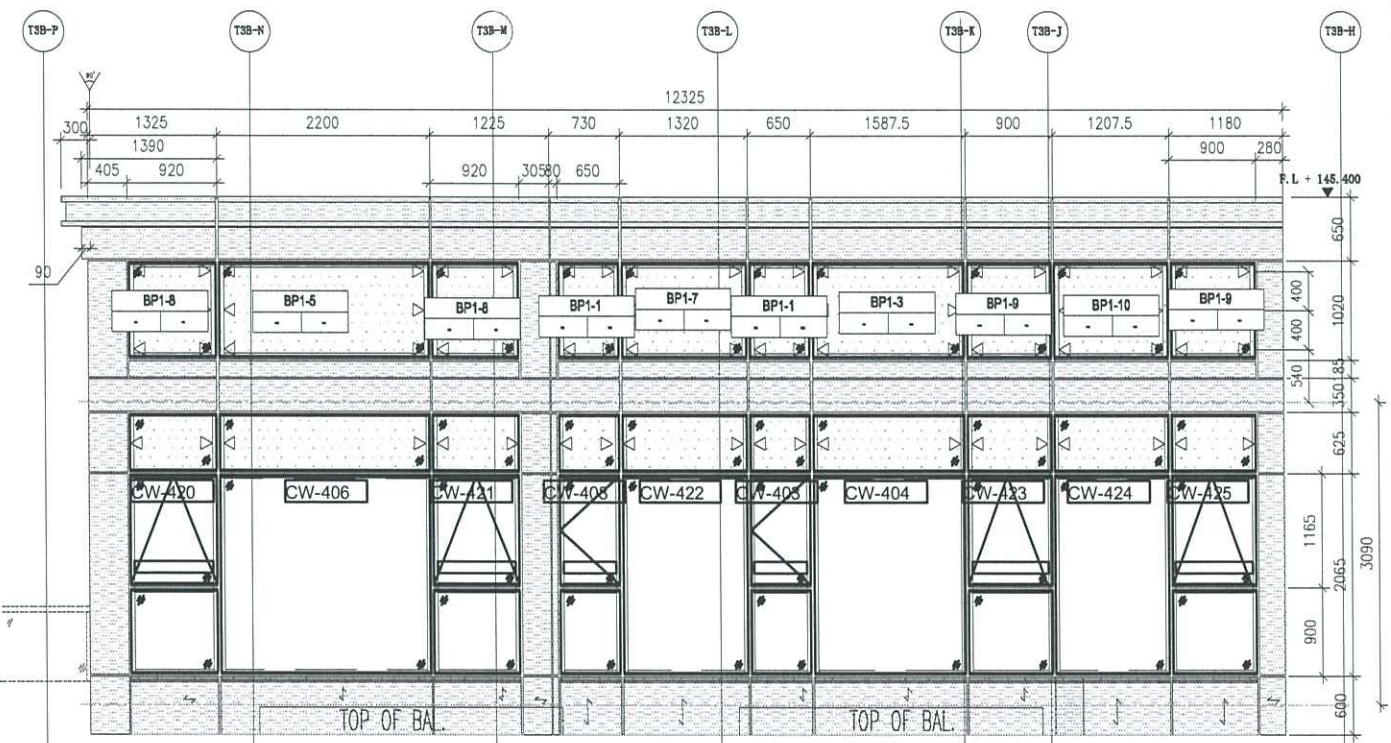

T3-SU-CW1

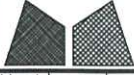
 美特鋁質有限公司 MIDI Aluminium Fabricator Ltd.		工程號 J856 地盘 天榮站	類別 制圖 陈梓豪 復核 练松文 批准 林仁安	物料號 - 2022-10-19 2022-10-19 2022-10-19	圖號 TJ-CW-A05 數量 - 單件重量 - (KG)
修改 - 日期 -	採用工廠 ✓ 材料颜色	图纸名称 SU层单元位置图 材料 -			

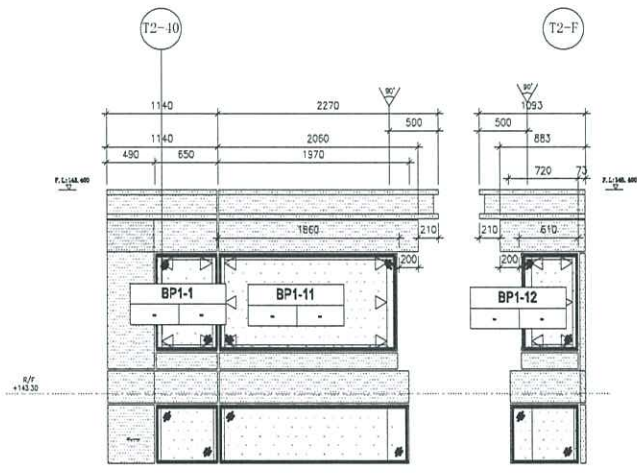

T2-PE201-2

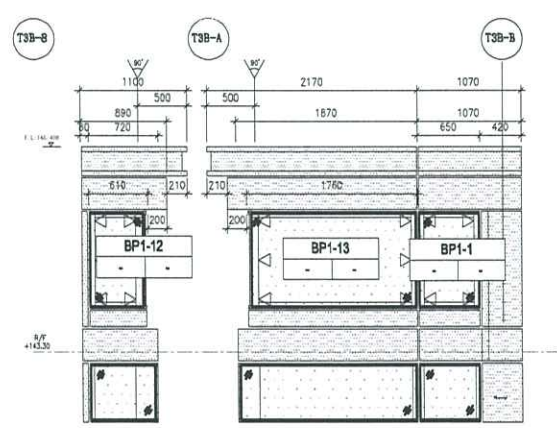

T3-PE302-2

 美特鋁質有限公司 MIDI Aluminium Fabricator Ltd.			工程號	J856	類別		物料號	M1		
			地盘	天榮站	制圖	李傳鵬	2023-10-9	圖號	SU-BP1	
修改		採用工廠	✓	地盘	图纸名称	背板加工图	復核	練松文	2023-10-9	
日期		材料颜色	TUC106669SCZD-3	材料	3mm 鋁板	批准	林仁安	2023-10-9	單件重量	- (KG)

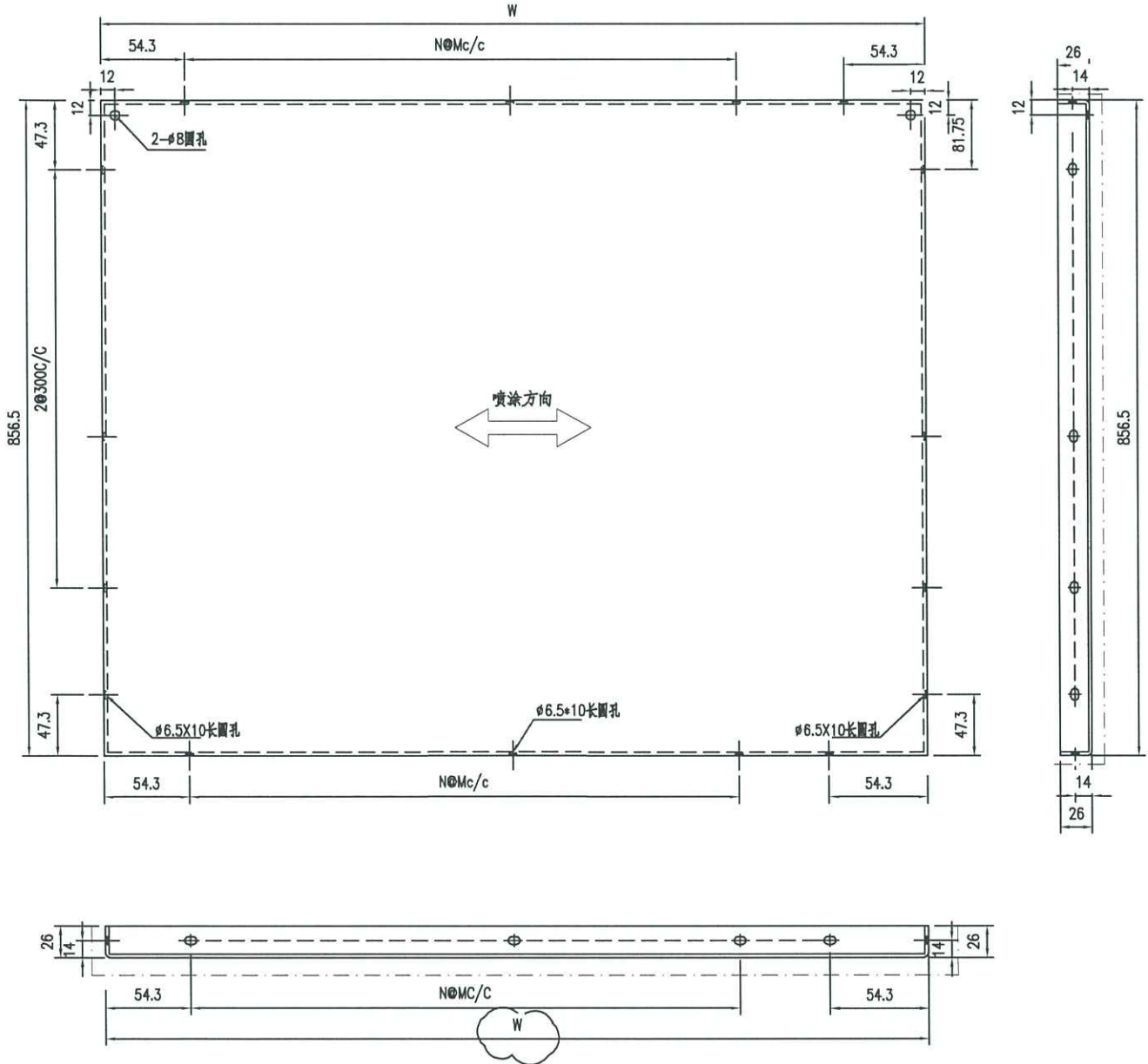

注意鋁板外尺寸高與寬不要正公差
 鋁板外尺寸高與寬已縮減了1.5mm

技术要求:

1. 鋁板厚度2mm, 材質等級為 3003-H14;
2. 表面氟碳噴塗(3塗) "———" 為噴塗面, 噴塗顏色號: 待定;
3. 鋁板油漆要符合規範做附着力測試(Pull out test);
4. 固定加強筋的鉗種焊釘要符合規範做撞擊測試(Impact test);
5. 鋁板加工偏差要符合規範, 出廠要資檢, 加工完成后做好膜紙保护和貼示加工編號。



		美特鋁質有限公司 MIDI Aluminium Fabricator Ltd.		工程號	J856	類別		物料號	M1	
				地盘	天榮站	制圖	李傳鵬	2023-10-9	圖號	SU-BP1
修改		採用工廠	✓ 地盘	图纸名称	背板加工图	復核	練松文	2023-10-9	數量	-
日期		材料颜色	TUC106669SCZD-3	材料	3mm铝板	批准	林仁安	2023-10-9	單件重量	- (KG)

编号	宽度 (W)	N	M	数量	备注
J856-SU-BP1-1	508.5	1	300	24	
J856-SU-BP1-2	1666	5	300	4	
J856-SU-BP1-3	1446	4	300	10	
J856-SU-BP1-4	712.2	1	300	8	
J856-SU-BP1-5	2058.5	6	300	5	
J856-SU-BP1-6	1266	3	300	5	
J856-SU-BP1-7	1178.5	3	300	2	
J856-SU-BP1-8	778.5	2	300	2	
J856-SU-BP1-9	758.5	2	300	2	
J856-SU-BP1-10	1066	3	300	1	
J856-SU-BP1-11	1656.5	5	300	1	
J856-SU-BP1-12	406.5	1	250	2	
J856-SU-BP1-13	1556.5	4	300	1	