



工程指示 / 要求簡箋 ENGINEER INSTRUCTIONS(E.I.)

工程指示編號:	EI-6760	修改版本:	-
	HK-2194.		
工程編號:	J 856	工程名稱:	TSWTL23 天榮
收件人:	生統/梅/林仁安	發件人:	Thomas Wong
工程項目:	地盤用售樓處幕牆鋁板加工圖連BM表	日期:	20/09/2023

<input checked="" type="checkbox"/> 原合約工程包	<input type="checkbox"/> 原合約工程加 / 減賬 QT-	<input type="checkbox"/> 新工程報價 QT-
--	--	------------------------------------

信件批核號碼/圖紙參考編號:	批核模具圖紙編號:
客戶指示附件:	管理內部批簽署:

<input type="checkbox"/> 初步鋁料 B.M.	<input type="checkbox"/> 加工拆圖, 然後生產	<input type="checkbox"/> 尺寸表
<input type="checkbox"/> 正式鋁料 B.M.	<input type="checkbox"/> 技術上資料/指示	<input type="checkbox"/> 報價
<input type="checkbox"/> 配件 B.M.	<input type="checkbox"/> 樣辦或貨品說明書	<input type="checkbox"/> 分判合約
<input type="checkbox"/> 其他:		

內容:	地盤用售樓處幕牆鋁板加工圖連BM表
完成上列要求日期:	25/09/2023 到香港地盤

國內

<input type="checkbox"/> 生產技術總監	<input type="checkbox"/> 連附件	<input type="checkbox"/> 技術部	<input type="checkbox"/> 連附件	<input type="checkbox"/> 生產部	<input type="checkbox"/> 連附件
<input type="checkbox"/> 採購部	<input type="checkbox"/> 連附件	<input checked="" type="checkbox"/> 生產統籌部	<input checked="" type="checkbox"/> 連附件	<input type="checkbox"/> 報關組	<input type="checkbox"/> 連附件
<input type="checkbox"/> 質檢部	<input type="checkbox"/> 連附件	<input type="checkbox"/> 會計部	<input type="checkbox"/> 連附件	<input type="checkbox"/> 機械設計部	<input type="checkbox"/> 連附件
<input checked="" type="checkbox"/> 香港辦	<input checked="" type="checkbox"/> 連附件	<input type="checkbox"/> 其他:			

香港

<input type="checkbox"/> 行政部	<input type="checkbox"/> 連附件	<input type="checkbox"/> 會計部	<input type="checkbox"/> 連附件	<input type="checkbox"/> 統籌部	<input type="checkbox"/> 連附件	<input type="checkbox"/> 工程部	<input type="checkbox"/> 連附件
<input type="checkbox"/> 採購部	<input type="checkbox"/> 連附件	<input type="checkbox"/> QS部	<input type="checkbox"/> 連附件	<input type="checkbox"/> 地盤管理	<input type="checkbox"/> 連附件	<input type="checkbox"/> 維修部	<input type="checkbox"/> 連附件

*發件人簽署:		*組別成員批核簽署:	
傳遞編號:		項目經理簽署:	

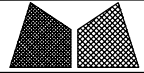
 美特铝质有限公司 MIDI Aluminium Fabricator Ltd.				工程號	J856	類別		物料號	-			
				地盘	天榮站	制圖	陈梓豪	2022-10-19	圖號	SL-WZ-L01		
修改	-		採用工廠	✓	地盤	图纸名称	售楼处铝板位置图	復核	练松文	2022-10-19	數量	-
日期	-		材料颜色			材料	-	批准	林仁安	2022-10-19	單件重量	- (KG)

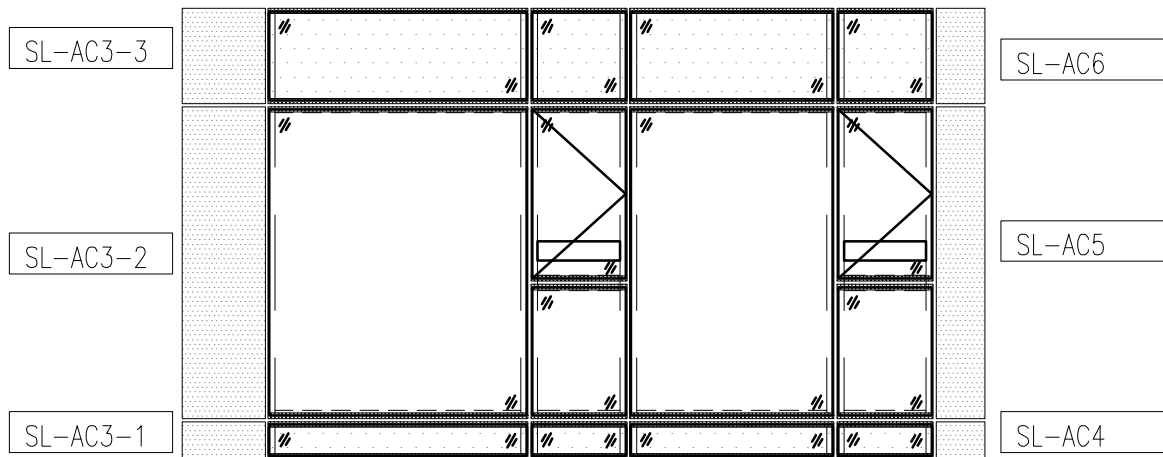
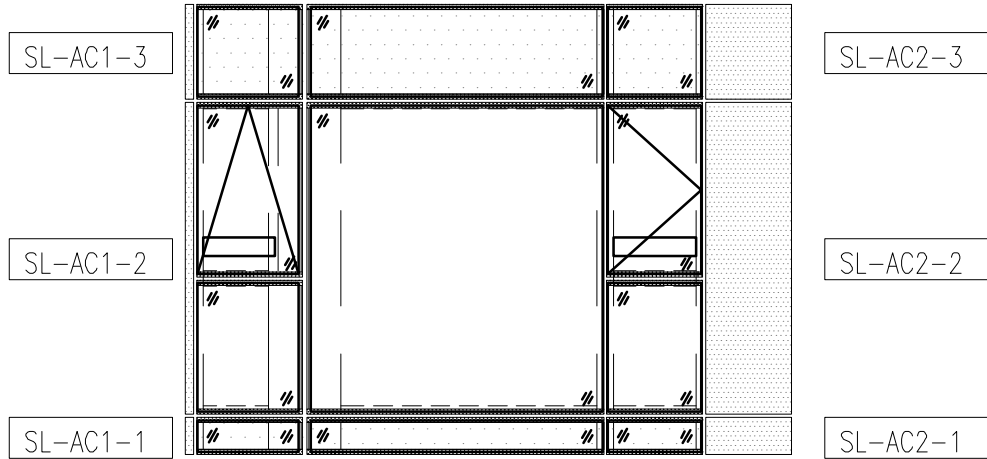

J-856 售楼处铝板分板图

 美特鋁質有限公司 MIDI Aluminium Fabricator Ltd.				工程號 J856	類別 天榮站	物料號 MP1		
				地盤 天榮站	制圖 李傳鵬	2022-11-09	圖號 J856-AC4	
修改 B		採用工廠 <input checked="" type="checkbox"/>	地盤 <input type="checkbox"/>	图纸名称 收口铝板	復核 練松文	2022-11-09	數量 2	
日期 06-01		材料颜色 UCT309119XLB-3	颜色材料 3mm铝板	批准 林仁安	2022-11-09	單件重量 -	(KG)	

PE202-1 右边

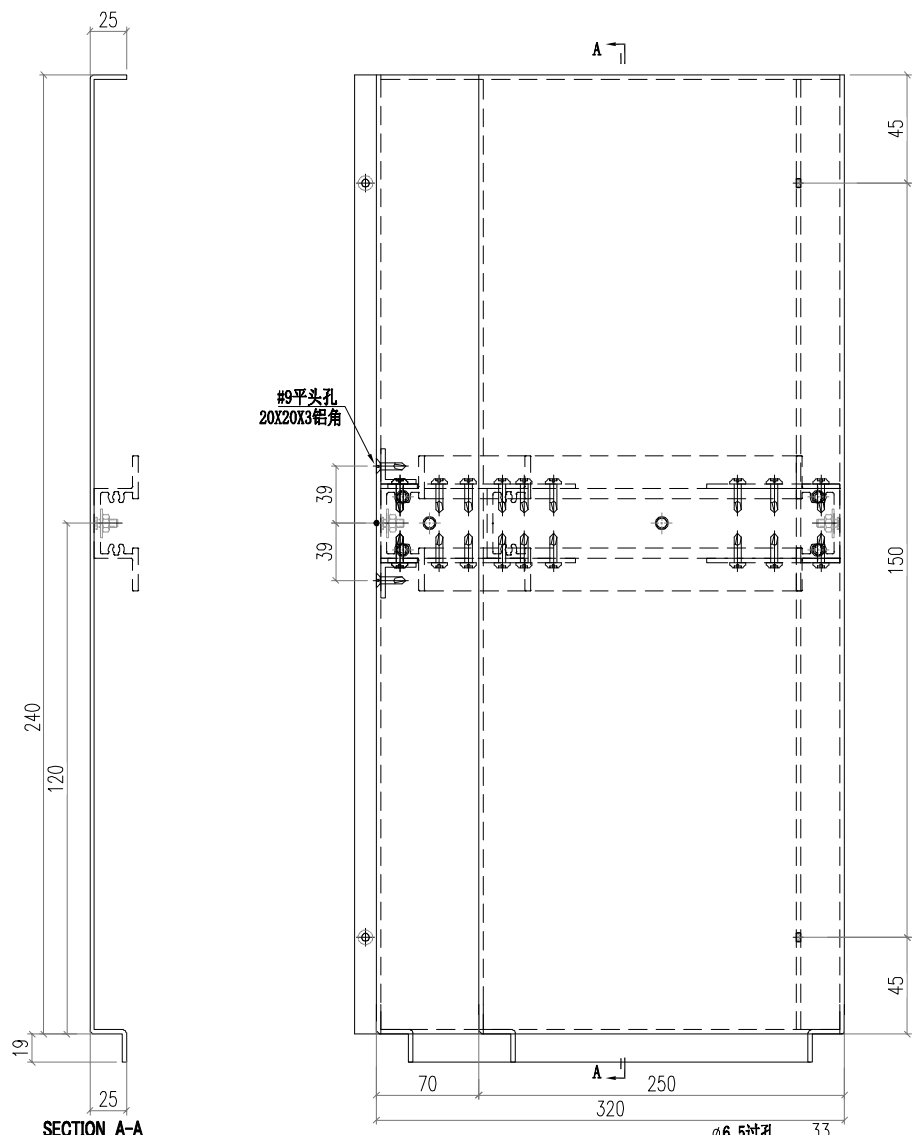

SECTION A-A

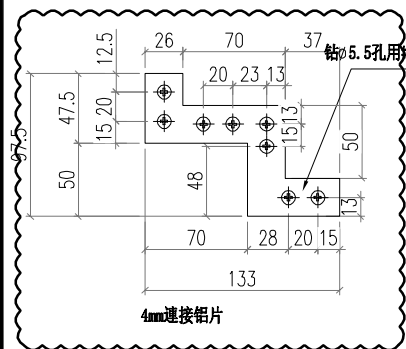

4mm连接铝片

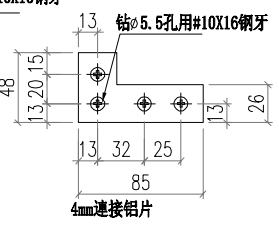

4mm连接铝片

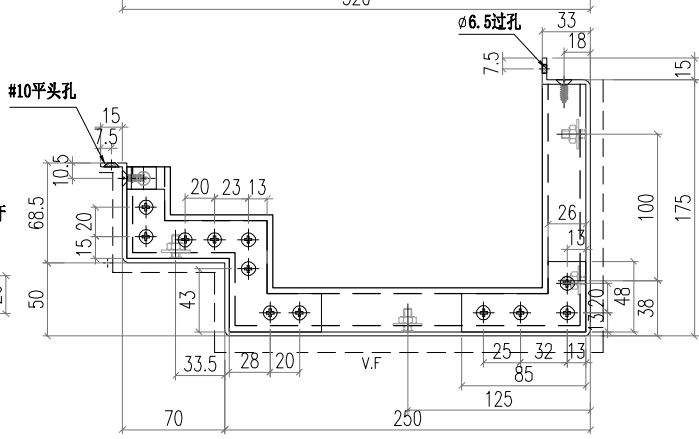

#10平头孔

Ø6.5过孔

钻Ø5.5孔用#10X16钢牙

钻Ø5.5孔用#10X16钢牙

 美特鋁質有限公司 MIDI Aluminium Fabricator Ltd.		工程號 J856 地盘 天榮站	類別 制圖 李傳鵬 復核 練松文 批准 林仁安	物料號 MP1 2022-11-09 2022-11-09 2022-11-09	圖號 J856-AC5 數量 2 單件重量 - (KG)
修改 B 日期 06-01	採用工廠 ✓ 材料颜色 UCT309119XLB-3	图纸名称 收口铝板 色材料 3mm铝板			

PE202-1 右边

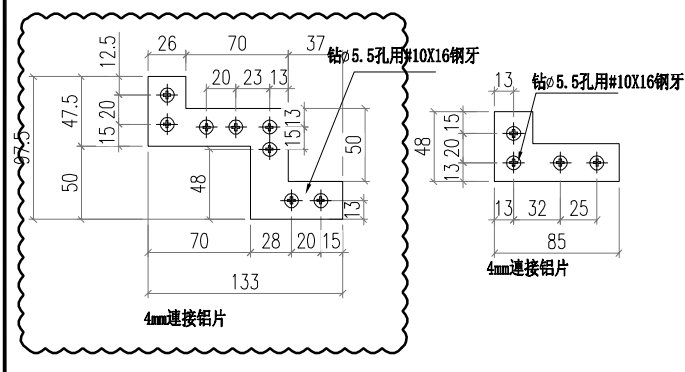
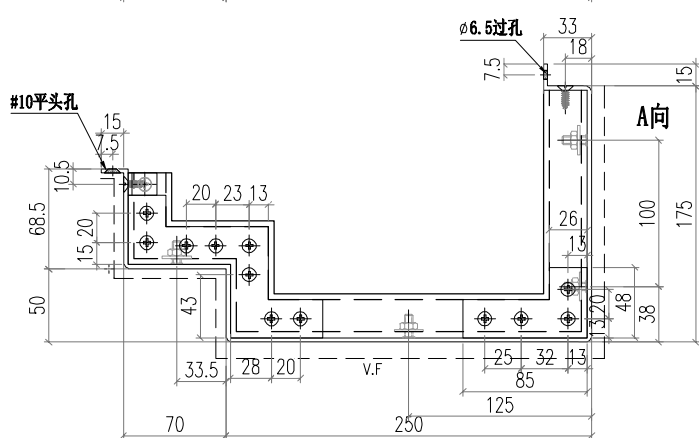
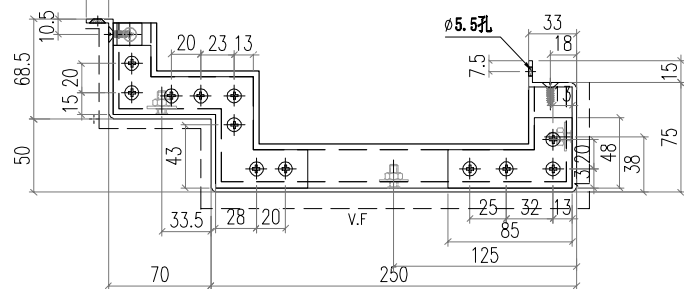
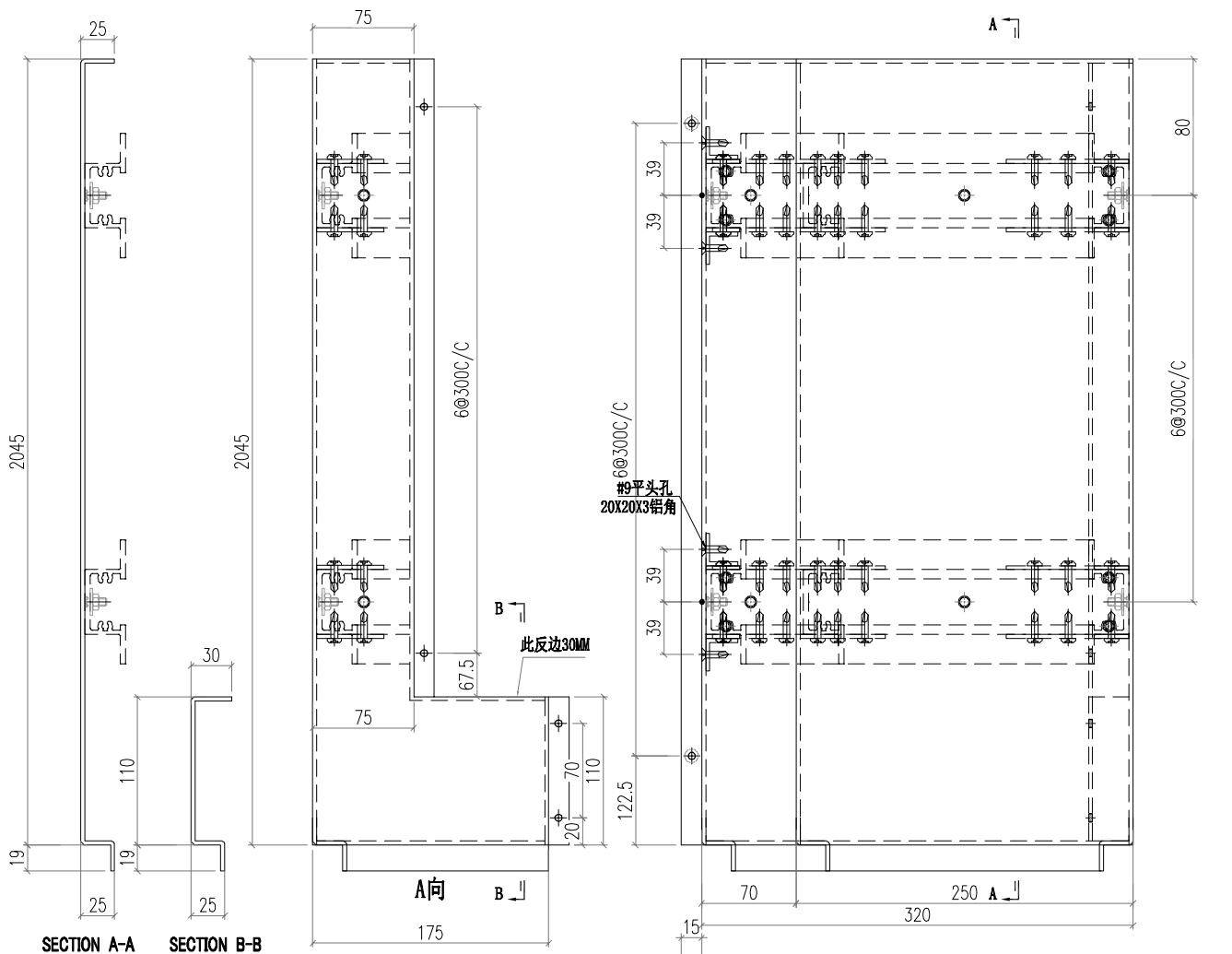

 美特鋁質有限公司 MIDI Aluminium Fabricator Ltd.		工程號 J856 地盘 天榮站	類別 制圖 李傳鵬 復核 練松文 批准 林仁安	物料號 MP1 2022-11-09 2022-11-09 2022-11-09	圖號 J856-AC2 數量 - 單件重量 - (KG)
修改 - 日期 -	採用工廠 <input checked="" type="checkbox"/> 地盘 <input type="checkbox"/> 材料颜色 UCT309119XLB-3 银色材料 3mm 铝板	图纸名称 收口铝板			

PE201-1 右边

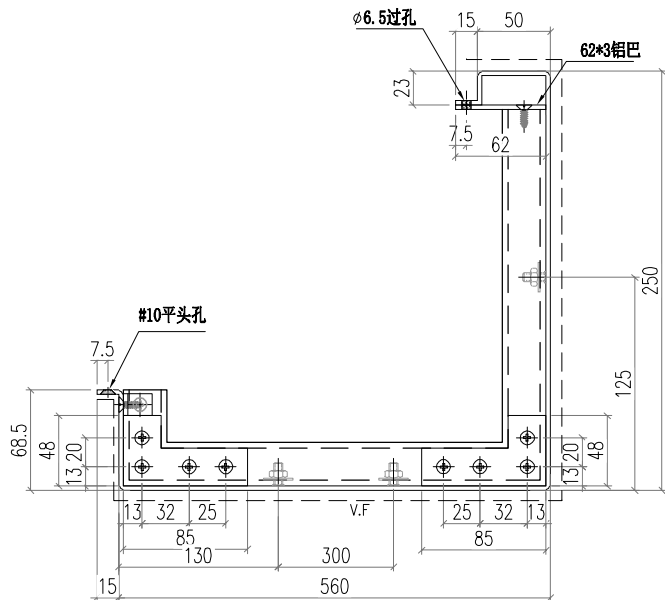
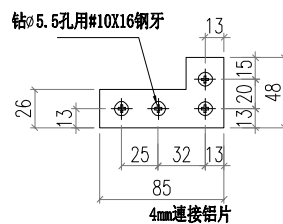
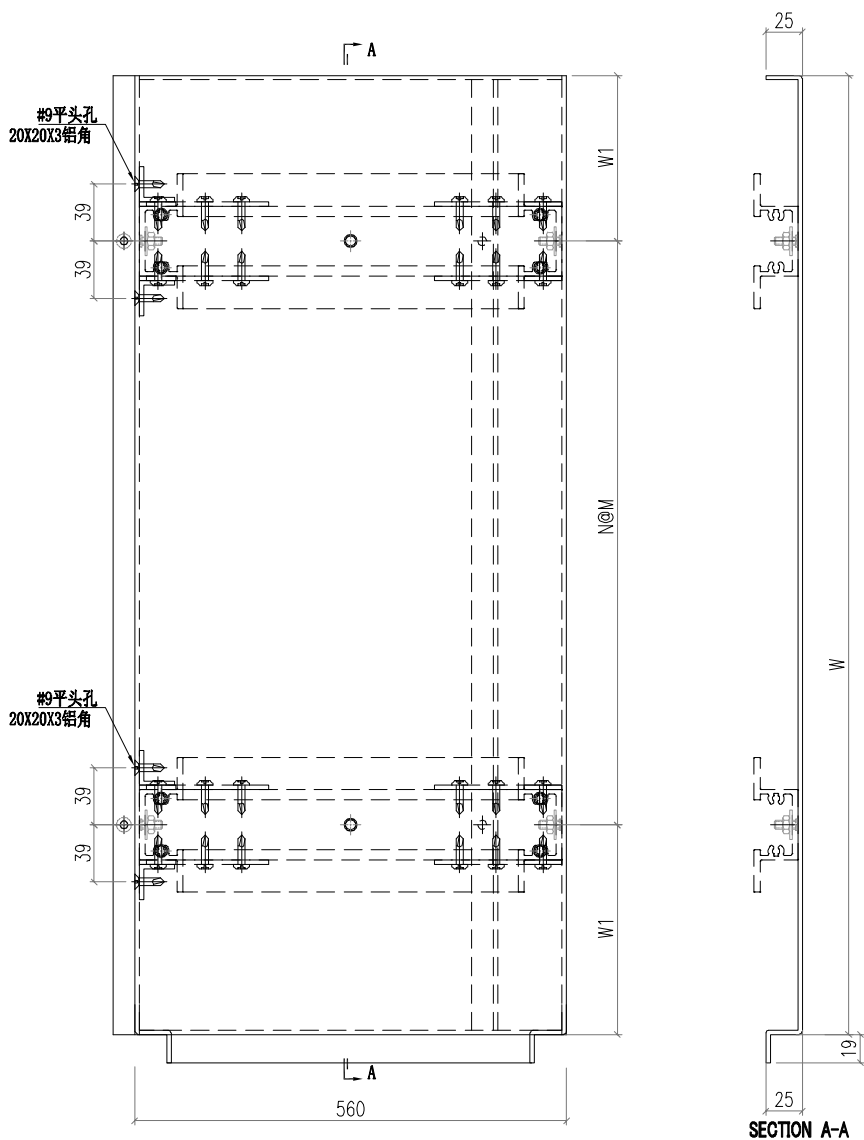

圖號	高度 (H)	H1	N	M	數量	备注
SL-AC2-1	240	120	0	0	1	
SL-AC2-2	2045	122.5	6	300	1	
SL-AC2-3	625	62.5	2	250	1	
					3	

 美特鋁質有限公司 MIDI Aluminium Fabricator Ltd.			工程號 J856 地盘 天榮站	類別 制圖 李傳鵬	物料號 MP1 2022-11-09	圖號 J856-AC3
修改 - 日期 -	採用工廠 <input checked="" type="checkbox"/> 地盘	图纸名称 收口铝板	復核 練松文	2022-11-09	數量 -	-
	材料颜色 UCT542919XL-3灰	材料 3mm铝板	批准 林仁安	2022-11-09	單件重量 -	(KG)

PE202-1 左边

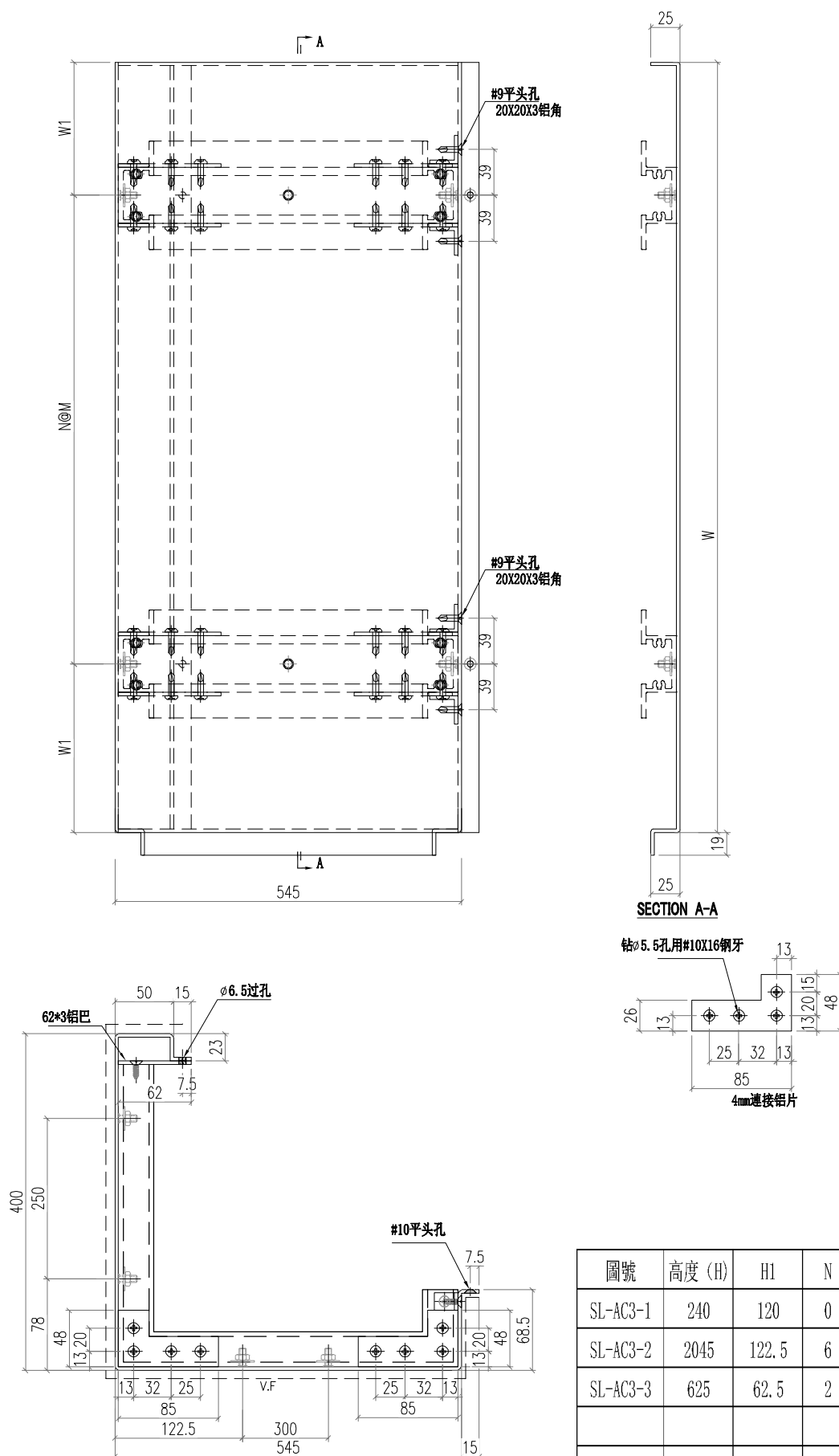

圖號	高度 (H)	H1	N	M	數量	备注
SL-AC3-1	240	120	0	0	2	
SL-AC3-2	2045	122.5	6	300	2	
SL-AC3-3	625	62.5	2	250	2	
					6	

