

工程指示 / 要求簡箋 ENGINEER INSTRUCTIONS(E.I.)

工程指示編號:	EI- 6733	修改版本:	A
	HK-2198		
工程編號:	J 856	工程名稱:	天榮站
收件人:	生統 / 謝永林	發件人:	Jingo
工程項目:	佛沙窗,後裝窗窗框波膠切斜口試裝 補充窗號.尺寸明細	日期:	20/09/2023

<input checked="" type="checkbox"/> 原合約工程包	<input type="checkbox"/> 原合約工程加 / 減脹 QT-	<input type="checkbox"/> 新工程報價 QT-
--	--	------------------------------------

信件批核號碼/圖紙參考編號:	批核模具圖紙編號:
客戶指示附件:	管理內部批簽署:

<input type="checkbox"/> 初步鋁料 B.M.	<input type="checkbox"/> 加工拆圖, 然後生產	<input type="checkbox"/> 尺寸表
<input type="checkbox"/> 正式鋁料 B.M.	<input type="checkbox"/> 技術上資料/指示	<input type="checkbox"/> 報價
<input type="checkbox"/> 配件 B.M.	<input type="checkbox"/> 樣辦或貨品說明書	<input type="checkbox"/> 分判合約
<input type="checkbox"/> 其他:		

內容: 佛沙窗,後裝窗窗框波膠切斜口試裝

工廠 - 做窗框玉1套試裝效果

地盤 - 按附圖做5/F平層, 看效果如何, 回報最終尺寸給工廠裁剪餘下樓層的波膠,

工廠按地盤回報尺寸裁剪餘下樓層的波膠, 分長度分座包裝, 每紮重量以人力可抬起為準

完成上列要求日期: 22/09/2023

國內

<input type="checkbox"/> 生產技術總監	<input type="checkbox"/> 連附件	<input checked="" type="checkbox"/> 技術部	<input checked="" type="checkbox"/> 連附件	<input type="checkbox"/> 生產部	<input type="checkbox"/> 連附件
<input type="checkbox"/> 採購部	<input type="checkbox"/> 連附件	<input checked="" type="checkbox"/> 生產統籌部	<input checked="" type="checkbox"/> 連附件	<input type="checkbox"/> 報關組	<input type="checkbox"/> 連附件
<input type="checkbox"/> 質檢部	<input type="checkbox"/> 連附件	<input type="checkbox"/> 會計部	<input type="checkbox"/> 連附件	<input type="checkbox"/> 機械設計部	<input type="checkbox"/> 連附件
<input type="checkbox"/> 香港辦	<input type="checkbox"/> 連附件	<input type="checkbox"/> 其他:			

香港

<input type="checkbox"/> 行政部	<input type="checkbox"/> 連附件	<input type="checkbox"/> 會計部	<input type="checkbox"/> 連附件	<input type="checkbox"/> 統籌部	<input type="checkbox"/> 連附件	<input type="checkbox"/> 工程部	<input type="checkbox"/> 連附件
<input type="checkbox"/> 採購部	<input type="checkbox"/> 連附件	<input type="checkbox"/> QS部	<input type="checkbox"/> 連附件	<input checked="" type="checkbox"/> 地盤管理	<input checked="" type="checkbox"/> 連附件	<input type="checkbox"/> 維修部	<input type="checkbox"/> 連附件

*發件人簽署: Jingo	*組別成員批核簽署:
傳遞編號:	項目經理簽署:



美特鋁質有限公司
MIDI Aluminium Fabricator Ltd.

圖樣見前頁

工程號 J856 地盤 天水圍天榮站

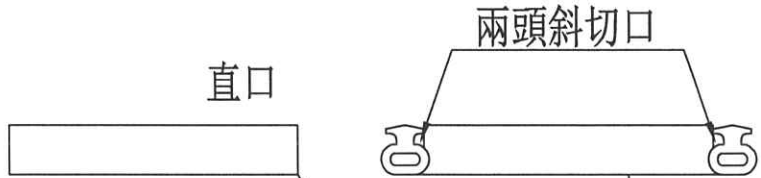

序號	窗号	寬度		位置	幅数	樓層	膠條計算/每窗2條			
		(W)	(W1)				直口+3	直口+3	直口+3	斜口+10
							窗玉寬	窗玉高	窗框企	窗框橫
1	AW-02	532	494	T3-A1	37	3/F-45/F	475	1089.5	1141.5	497
2	AW-02	532	494	T3-A11	36	5/F-45/F	475	1089.5	1141.5	497
3	AW-02	532	494	T3-A5	37	5/F-46/F	475	1089.5	1141.5	497
4	AW-02	532	494	T3-A13	36	5/F-45/F	475	1089.5	1141.5	497
5	AW-02	532	494	T3-B5	37	3/F-45/F	475	1089.5	1141.5	497
6	AW-02	532	494	T3-B11	38	3/F-46/F	475	1089.5	1141.5	497
7	AW-02	532	494	T3-B6	38	3/F-46/F	475	1089.5	1141.5	497
8	AW-02	532	494	T3-B3	37	3/F-45/F	475	1089.5	1141.5	497
9	AW-02	532	494	T3-A10	37	3/F-45/F	475	1089.5	1141.5	497
10	AW-02	532	494	T3-B9	37	3/F-45/F	475	1089.5	1141.5	497
11	AW-02	532	494	T3-A6	37	5/F-46/F	475	1089.5	1141.5	497
12	AW-02	532	494	T3-A3	1	3/F	475	1089.5	1141.5	497
13	AW-02	532	494	T3-A12	1	3/F	475	1089.5	1141.5	497
14	AW-02	532	494	T3-A3	1	46/F	475	1089.5	1141.5	497
15	AW-02	532	494	T3-SIM-1B	1	46/F	475	1089.5	1141.5	497
16	AW-03	532	494	T3-A2	38	3/F-46/F	475	1089.5	1141.5	497
17	AW-03	532	494	T3-A5	38	3/F-46/F	475	1089.5	1141.5	497
18	AW-03	532	494	T3-A7	38	3/F-46/F	475	1089.5	1141.5	497
19	AW-03	532	494	T3-B7	37	3/F-45/F	475	1089.5	1141.5	497
20	AW-03	532	494	T3-A9	38	3/F-46/F	475	1089.5	1141.5	497
21	AW-04	532	494	T3-B11	38	3/F-46/F	475	1089.5	1141.5	497
22	AW-04	532	494	T3-A3	38	3/F-46/F	475	1089.5	1141.5	497
23	AW-04	532	494	T3-A6	38	3/F-46/F	475	1089.5	1141.5	497
24	AW-04	532	494	T3-A10	37	3/F-45/F	475	1089.5	1141.5	497
25	AW-04	532	494	T3-B5	37	3/F-45/F	475	1089.5	1141.5	497
26	AW-04	532	494	T3-A8	0	3/F-45/F	475	1089.5	1141.5	497
27	AW-04	532	494	T3-A12	37	3/F-45/F	475	1089.5	1141.5	497
28	AW-04	532	494	T3-B9	37	3/F-45/F	475	1089.5	1141.5	497
29	AW-02a	432	394	T3-B3	37	3/F-45/F	375	1089.5	1141.5	397
合計：					899					

名稱	膠條計算/每窗2條	制圖	方強	2023.09.15	修改		
材料	拉巴 (X85964)	復核	謝永林	2023.09.16	日期		
顏色	中灰色 (UCT542919XL-3)	批准			圖號	856-SH-JTL(1)	



工程號 J856 | 地盤 天水圍天榮站

1146.5高度SHR生窗

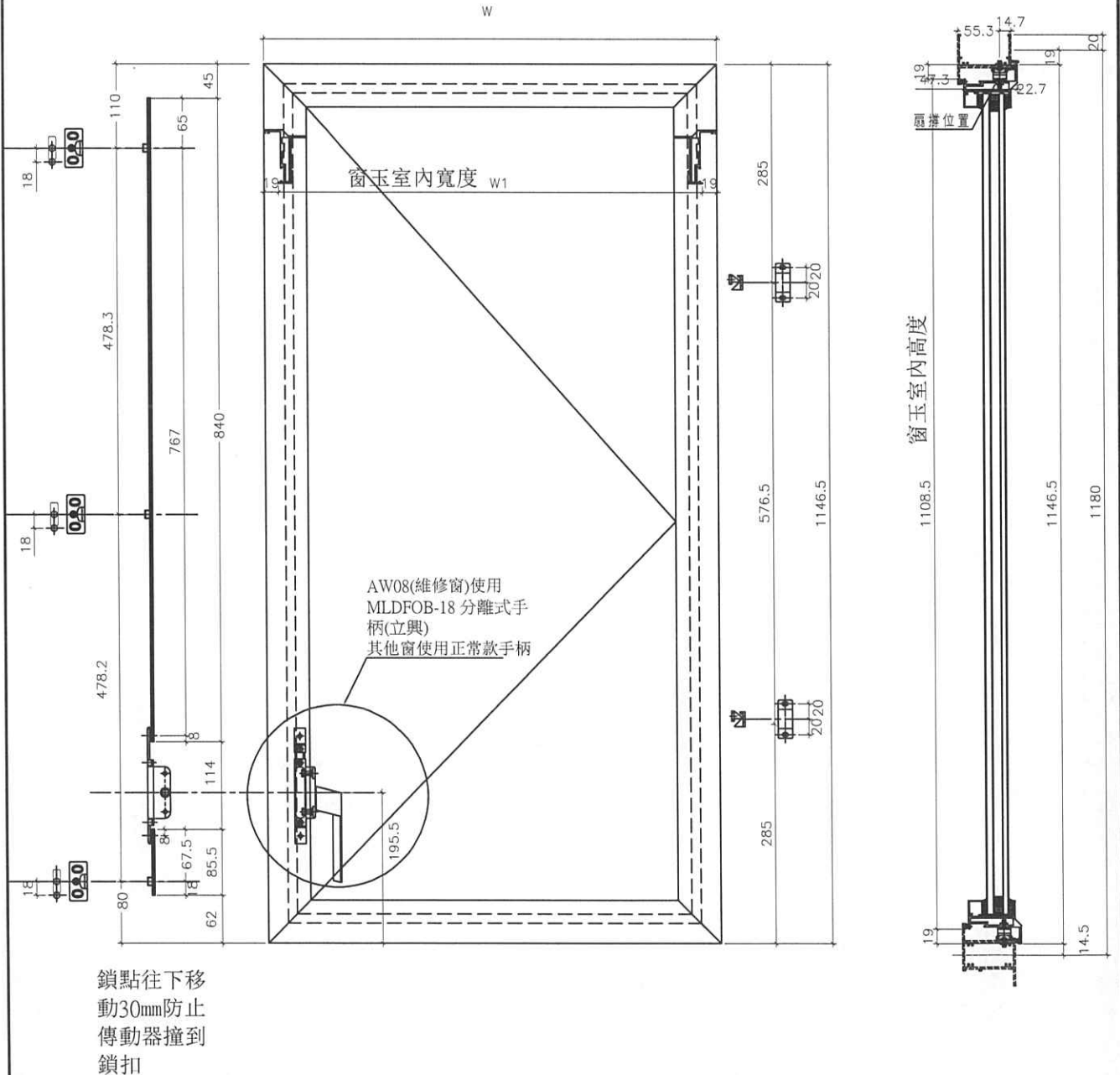

名稱	多鎖點, 拉巴放樣圖	制圖	方強	2023.09.15	修改		
材料	拉巴 (X85964)	復核	謝永林	2023.09.16	日期		
顏色	中灰色 (UCT542919XL-3)	批准			圖號	856-SH-JTR	



美特鋁質有限公司
MIDI Aluminium Fabricator Ltd.

圖樣見前頁

工程號 J856 地盤 天水圍天榮站

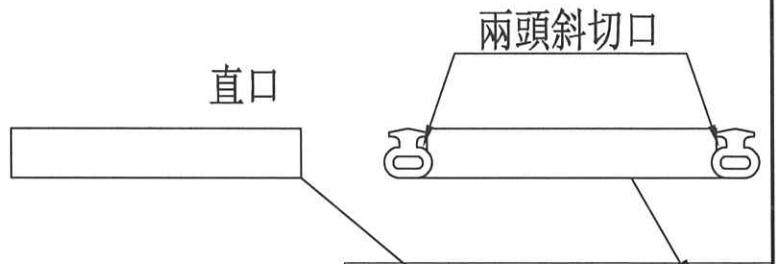

序號	窗号	寬度		位置	幅数	樓層	膠條計算/每窗2條			
		(W)	(W1)				直口+3 窗玉寬	直口+3 窗玉高	直口+3 窗框企	斜口+10 窗框橫
1	AW-02R	532	494	T3-A6	1	3/F	475	1089.5	1141.5	497
2	AW-02R	532	494	T3-A9	38	3/F-46/F	475	1089.5	1141.5	497
3	AW-02R	532	494	T3-A3	37	5/F-46/F	475	1089.5	1141.5	497
4	AW-02R	532	494	T3-A12	36	5/F-45/F	475	1089.5	1141.5	497
5	AW-02R	532	494	T3-B1	38	3/F-46/F	475	1089.5	1141.5	497
6	AW-02R	532	494	T3-B7	37	3/F-45/F	475	1089.5	1141.5	497
7	AW-02R	532	494	T3-B8	37	3/F-45/F	475	1089.5	1141.5	497
8	AW-02R	532	494	T3-A2	30	3/F-46/F(10/F,16/F,20/F,25/F,29/F,33/F,38/F,42/F)無此樓層	475	1089.5	1141.5	497
9	AW-02R	532	494	T3-A5	38	3/F-46/F	475	1089.5	1141.5	497
10	AW-02R	532	494	T3-A11	1	3/F	475	1089.5	1141.5	497
11	AW-02R	532	494	T3-A5	1	3/F	475	1089.5	1141.5	497
12	AW-02R	532	494	T3-A13	1	3/F	475	1089.5	1141.5	497
13	AW-03R	532	494	T3-B6	38	3/F-46/F	475	1089.5	1141.5	497
14	AW-03R	532	494	T3-A11	37	3/F-45/F	475	1089.5	1141.5	497
15	AW-03R	532	494	T3-A13	37	3/F-45/F	475	1089.5	1141.5	497
16	AW-03R	532	494	T3-A15	36	5/F-45/F	475	1089.5	1141.5	497
17	AW-09R	542	504	T3-A7	38	3/F-46/F	485	1089.5	1141.5	487
18	AW-02aR	432	394	T3-B1	38	3/F-46/F	375	1089.5	1141.5	397
合計:					519					

名稱	膠條計算/每窗2條	制圖	方強	2023.09.15	修改		
材料	拉巴 (X85964)	復核	謝永林	2023.09.16	日期		
顏色	中灰色 (UCT542919XL-3)	批准			圖號	856-SH-JTR(2)	