



工程指示 / 要求簡箋 ENGINEER INSTRUCTIONS(E.I.)

工程指示編號:	EI- 6706	修改版本:	-
	HK- 1976 .		
工程編號:	J 856	工程名稱:	天榮站
收件人:	生統/譚總, 拆圖/謝永林,	發件人:	Johnny
工程項目:	天榮站/ 鋁窗(佛沙及現場窗) 工藝提升	日期:	06/09/2023

<input checked="" type="checkbox"/> 原合約工程包	<input type="checkbox"/> 原合約工程加 / 減賬 QT-	<input type="checkbox"/> 新工程報價 QT-
--	--	------------------------------------

信件批核號碼/圖紙參考編號:	批核模具圖紙編號:
客戶指示附件:	管理內部批簽署:

<input type="checkbox"/> 初步鋁料 B.M.	<input checked="" type="checkbox"/> 加工拆圖, 然後生產	<input type="checkbox"/> 尺寸表
<input type="checkbox"/> 正式鋁料 B.M.	<input type="checkbox"/> 技術上資料/指示	<input checked="" type="checkbox"/> 報價
<input type="checkbox"/> 配件 B.M.	<input type="checkbox"/> 樣辦或貨品說明書	<input type="checkbox"/> 分判合約
<input checked="" type="checkbox"/> 其他:		

內容: 新鴻基5/9/2023視頻及 中山辦到廠聯檢, 天榮站/ 鋁窗(佛沙及現場窗)/工藝提升
所有夾通碰料, 需先行底膠再作組裝 請見附件資料。
完成上列要求日期: 06/09/2023

國內

<input checked="" type="checkbox"/> 生產技術總監	<input checked="" type="checkbox"/> 連附件	<input type="checkbox"/> 技術部	<input type="checkbox"/> 連附件	<input type="checkbox"/> 生產部	<input type="checkbox"/> 連附件
<input type="checkbox"/> 採購部	<input type="checkbox"/> 連附件	<input type="checkbox"/> 生產統籌部	<input type="checkbox"/> 連附件	<input type="checkbox"/> 報關組	<input type="checkbox"/> 連附件
<input type="checkbox"/> 質檢部	<input type="checkbox"/> 連附件	<input type="checkbox"/> 會計部	<input type="checkbox"/> 連附件	<input type="checkbox"/> 機械設計部	<input type="checkbox"/> 連附件
<input type="checkbox"/> 香港辦	<input type="checkbox"/> 連附件	<input type="checkbox"/> 其他:			

香港

<input type="checkbox"/> 行政部	<input type="checkbox"/> 連附件	<input type="checkbox"/> 會計部	<input type="checkbox"/> 連附件	<input type="checkbox"/> 統籌部	<input type="checkbox"/> 連附件	<input type="checkbox"/> 工程部	<input type="checkbox"/> 連附件
<input type="checkbox"/> 採購部	<input type="checkbox"/> 連附件	<input type="checkbox"/> QS部	<input type="checkbox"/> 連附件	<input type="checkbox"/> 地盤管理	<input type="checkbox"/> 連附件	<input type="checkbox"/> 維修部	<input type="checkbox"/> 連附件

*發件人簽署: Johnny	<i>Johnny</i>	*組別成員批核簽署:	<i>Johnny</i>
傳遞編號:		項目經理簽署:	

ALUMINUM EXTRUDED MULLION
(IW-06)

ALUM. WINDOW FRAME(IW-04)

ALUM. WINDOW SASH(IW-02)

ALUM. GLAZING BEAD(IW-15)

ALUM. WINDOW SASH(IW-31)

ALUM. GLAZING BEAD(IW-14)

TOP/BOTTOM SEAL UP WITH THE CAP

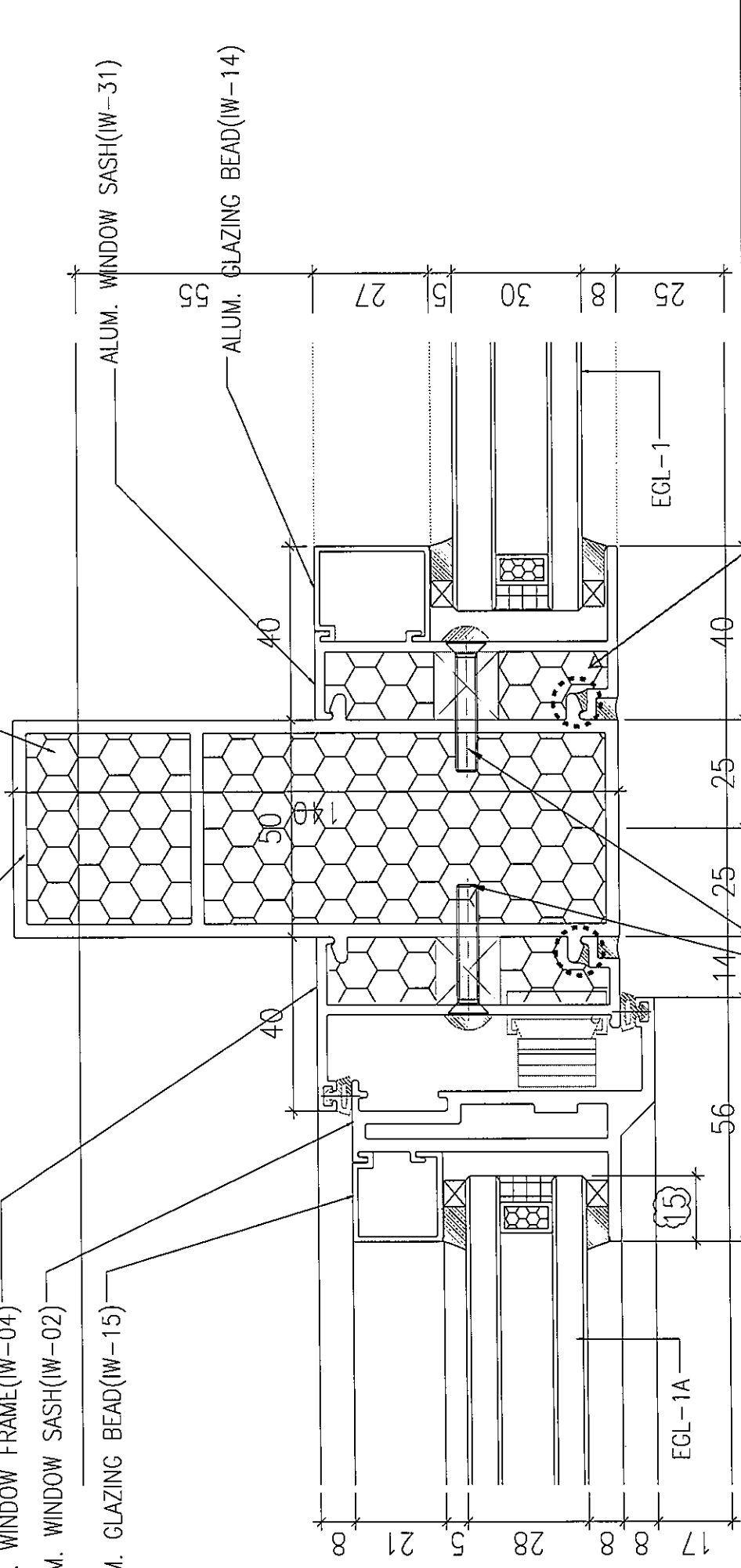

工藝提升
 需組框先行底膠
 以加強防水效能

4 HORIZONTAL DETAIL
 SCALE 1:2

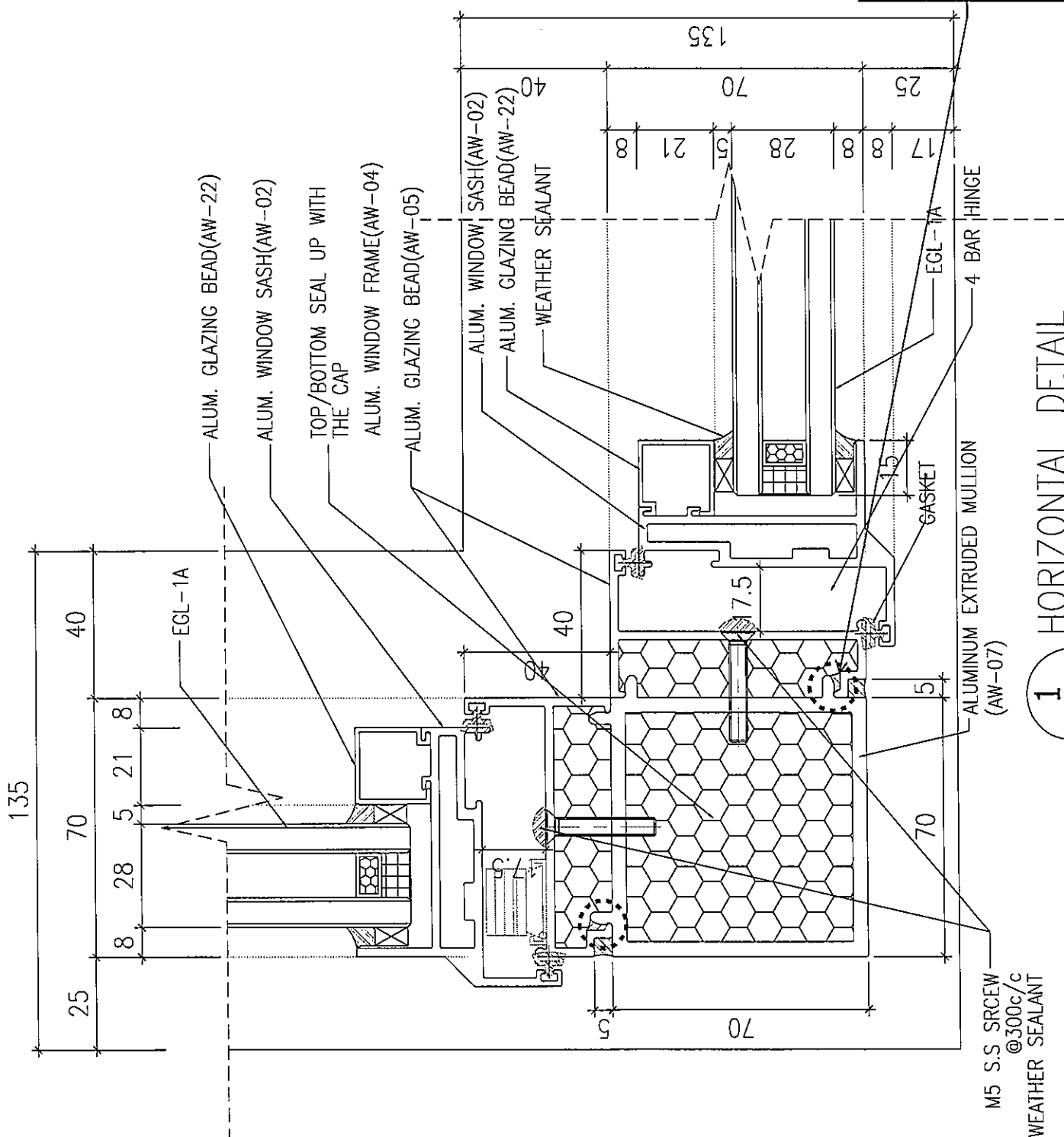

工藝提升
 需組框前先行底膠
 以加強防水效能

1 HORIZONTAL DETAIL
 SCALE 1:2

