



工程指示 / 要求簡箋 ENGINEER INSTRUCTIONS(E.I.)

工程指示編號:	EI- 6694	修改版本:	-
	HK- 1962		
工程編號:	J 856	工程名稱:	
收件人:	生統/梅, 板金/ 平少;	發件人:	Johnny
工程項目:	天榮站/ T2幕牆防水片 補加防水片	日期:	31/08/2023

<input checked="" type="checkbox"/> 原合約工程包	<input type="checkbox"/> 原合約工程加 / 減賬 QT-	<input type="checkbox"/> 新工程報價 QT-
--	--	------------------------------------

信件批核號碼/圖紙參考編號:	批核模具圖紙編號:
客戶指示附件:	管理內部批簽署:

<input type="checkbox"/> 初步鋁料 B.M.	<input checked="" type="checkbox"/> 加工拆圖, 然後生產	<input type="checkbox"/> 尺寸表
<input type="checkbox"/> 正式鋁料 B.M.	<input type="checkbox"/> 技術上資料/指示	<input checked="" type="checkbox"/> 報價
<input type="checkbox"/> 配件 B.M.	<input type="checkbox"/> 樣辦或貨品說明書	<input type="checkbox"/> 分判合約
<input checked="" type="checkbox"/> 其他:		

內容: 請見附件板金作安排生產:
T2幕牆防水片 及 室內鋁片

完成上列要求日期: 18/09/2023

國內

<input checked="" type="checkbox"/> 生產技術總監	<input checked="" type="checkbox"/> 連附件	<input type="checkbox"/> 技術部	<input type="checkbox"/> 連附件	<input type="checkbox"/> 生產部	<input type="checkbox"/> 連附件
<input type="checkbox"/> 採購部	<input type="checkbox"/> 連附件	<input type="checkbox"/> 生產統籌部	<input type="checkbox"/> 連附件	<input type="checkbox"/> 報關組	<input type="checkbox"/> 連附件
<input type="checkbox"/> 質檢部	<input type="checkbox"/> 連附件	<input type="checkbox"/> 會計部	<input type="checkbox"/> 連附件	<input type="checkbox"/> 機械設計部	<input type="checkbox"/> 連附件
<input type="checkbox"/> 香港辦	<input type="checkbox"/> 連附件	<input type="checkbox"/> 其他:			

香港

<input type="checkbox"/> 行政部	<input type="checkbox"/> 連附件	<input type="checkbox"/> 會計部	<input type="checkbox"/> 連附件	<input type="checkbox"/> 統籌部	<input type="checkbox"/> 連附件	<input type="checkbox"/> 工程部	<input type="checkbox"/> 連附件
<input type="checkbox"/> 採購部	<input type="checkbox"/> 連附件	<input type="checkbox"/> QS部	<input type="checkbox"/> 連附件	<input type="checkbox"/> 地盤管理	<input type="checkbox"/> 連附件	<input type="checkbox"/> 維修部	<input type="checkbox"/> 連附件

*發件人簽署: Johnny	*組別成員批核簽署:
傳遞編號:	項目經理簽署:

 美特鋁質有限公司 MIDI Aluminium Fabricator Ltd.				工程號 J856	類別	物料號 MP1		
				地盤 天榮站	制圖 李傳鵬	2022-11-09	圖號 AT1	
修改 -	-	-	採用工廠 地盤	图纸名称 面板组装图	復核 練松文	2022-11-09	數量 -	
日期 -	-	-	材料颜色 铬化	材料 1.5mm铝板	批准 林仁安	2022-11-09	單件重量 -	(KG)

序号	部件编号	长度 (L)	N	M	EQ	数量
2	FY-Y01-2	2300	7	300	100	50件

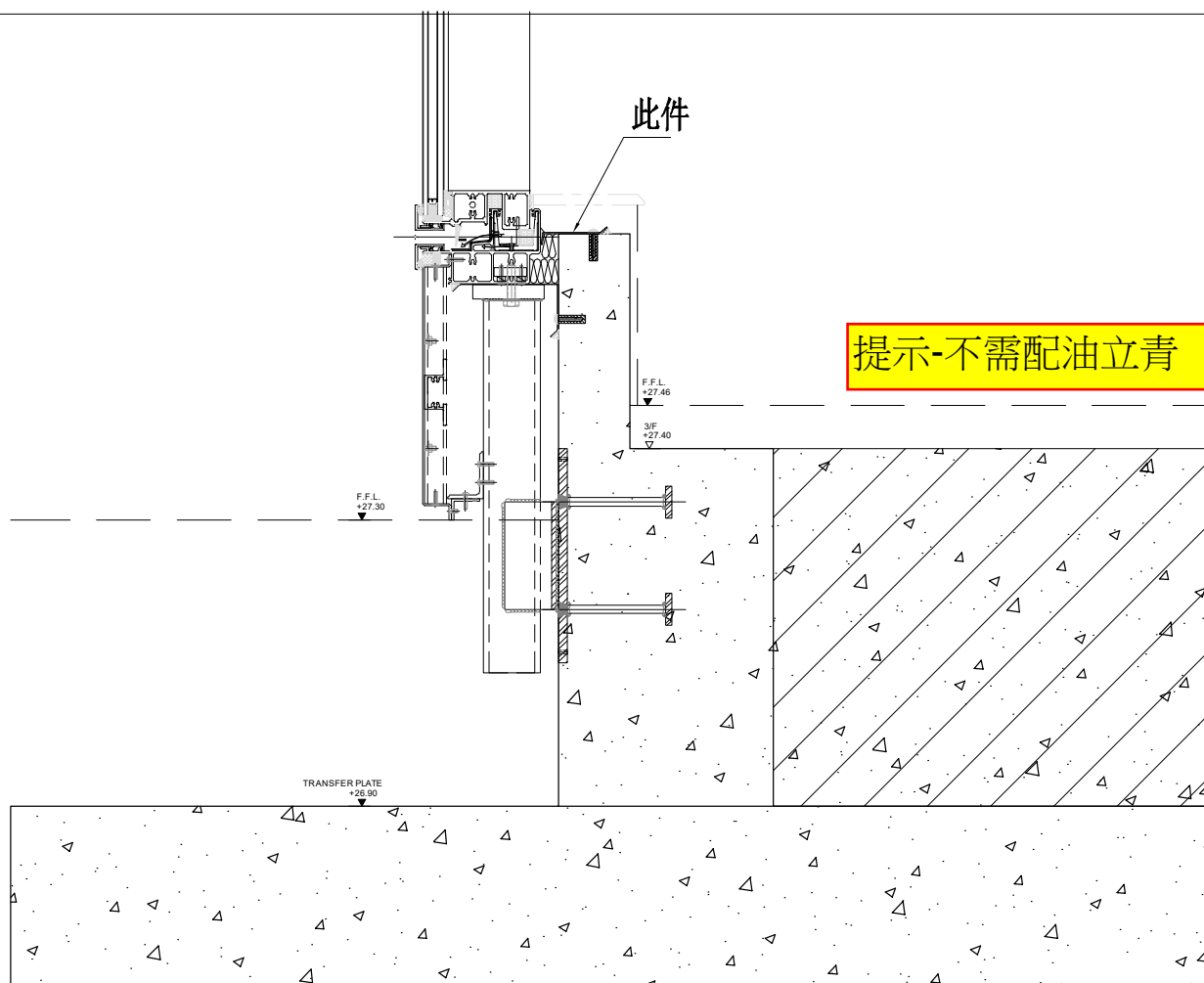
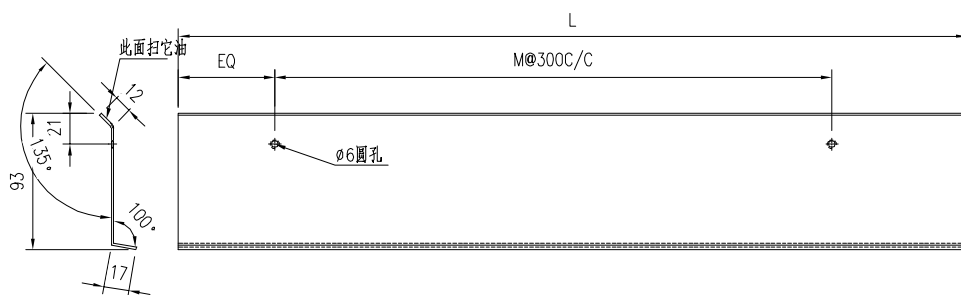



 美特鋁質有限公司 MIDI Aluminium Fabricator Ltd.		工程號 J856 地盘 天榮站	類別 制圖 李傳鵬 2022-11-26 圖號 Q-PS-2	物料號 M1 圖號 數量 -
修改 A 日期 12.09	採用工廠 材料颜色 -	地盤 ✓ 图纸名称 铝料加工图 材料 1.5mm 铝板	復核 練松文 2022-11-27 批准 林仁安 2022-11-28	數量 - 單件重量 - (KG)

B1 第1層- 右

T2 B1 TCW-PE202-2 (右) 10件

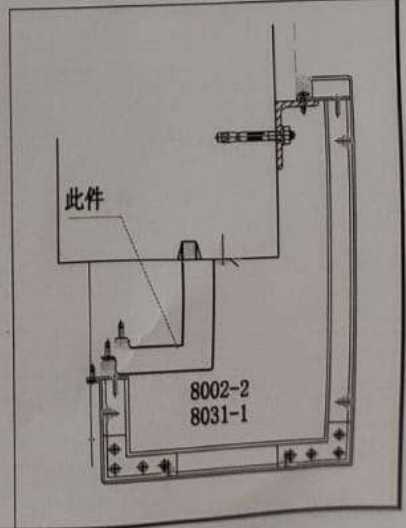
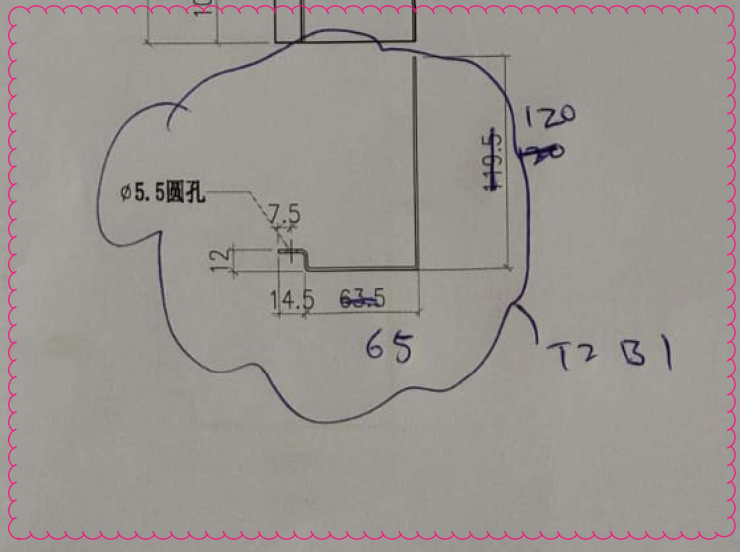
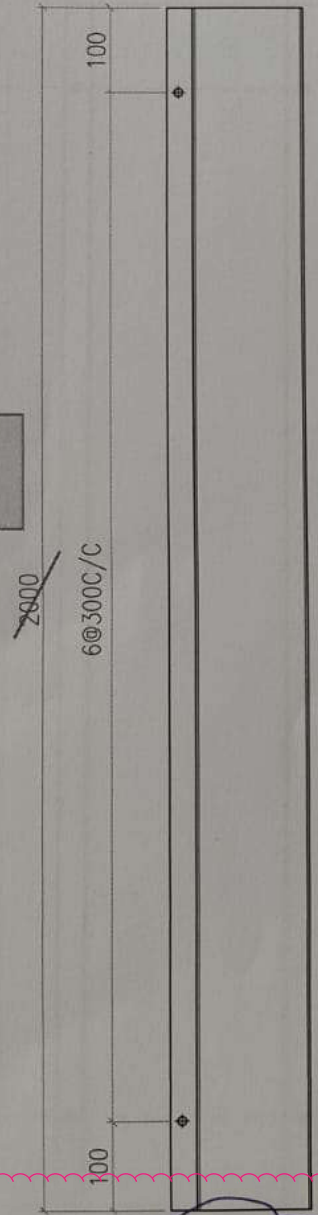
2400
 (地盤安裝疊口
 100~150)



 美特鋁質有限公司 MIDI Aluminium Fabricator Ltd.				工程號 J856 地盘 天榮站	類別 制圖 李傳鵬 2022-11-26 復核 練松文 2022-11-27 批准 林仁安 2022-11-28	物料號 M1 圖號 Q-FS-1 數量 - 單件重量 - (KG)
修改 日期	採用工廠 材料顏色 -	地盤 <input checked="" type="checkbox"/>	圖紙名稱 鋁料加工圖 材料 1.5mm 鋁板			

T2B1 TCW-PE202-2 (左)

20件

B1 第1層-左

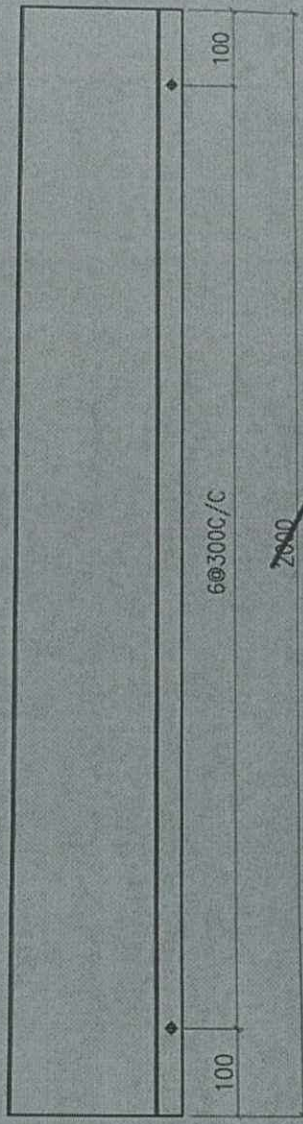

2400
(地盤安裝疊口
100-150)

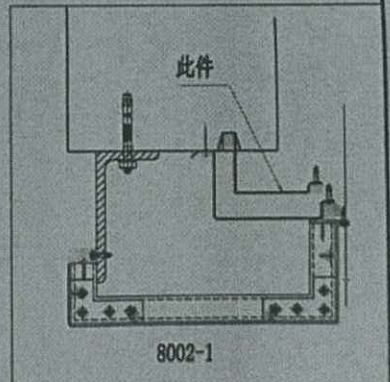
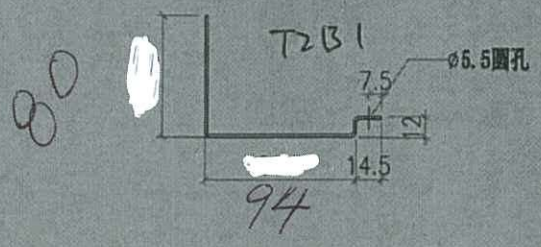



美特鋁質有限公司
MIDI Aluminium Fabricator Ltd.

修改		採用	工廠	地盤	✓	工程號	J856	類別		物料號	M1	
日期		材料	顏色	-		地盤	天榮站	制圖	李傳鵬	2022-11-26	圖號	Q-FS-1A
						图纸名称	铝料加工图	復核	練松文	2022-11-27	數量	-
						材料	1.5mm 铝板	批准	林仁安	2022-11-28	單件重量	- (KG)

B1 第二層- 左

10件

TCW-PE202-2 (左)

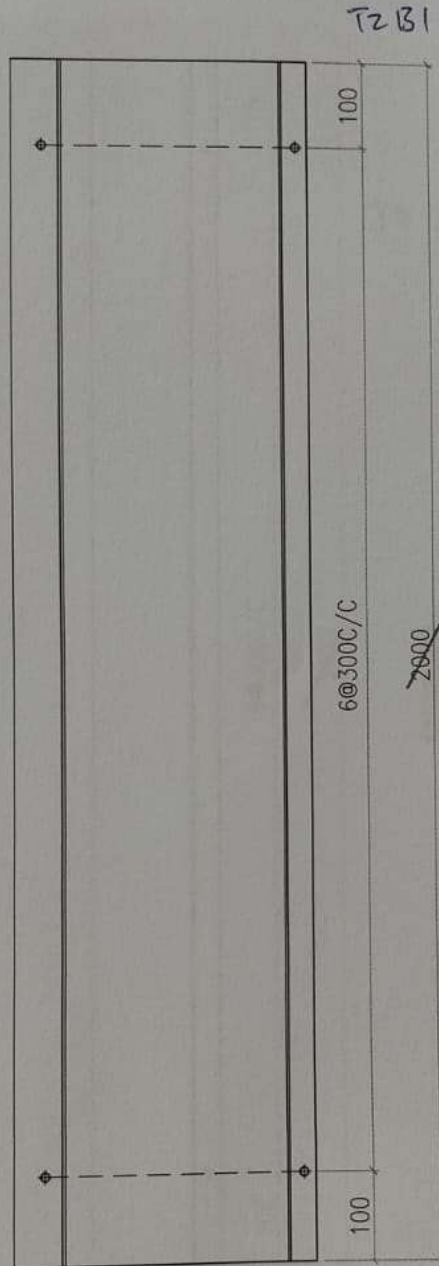

2400
(地盤安裝疊口
100~150)

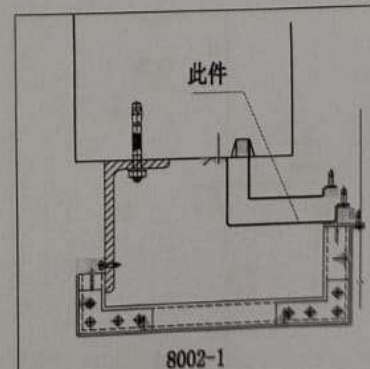
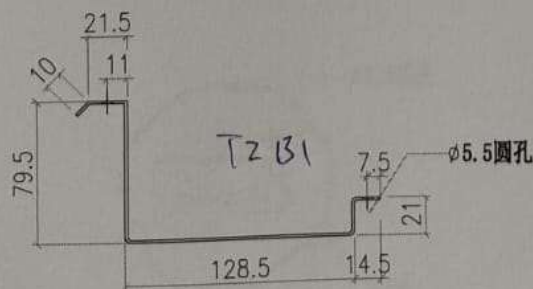

 美特鋁質有限公司 MIDI Aluminium Fabricator Ltd.			工程號	J856	類別		物料號	M1		
修改	A	採用工廠	地盤	天榮站	制圖	李傳鵬	2022-11-26	圖號	Q-FS-2A	
日期	12.09	材料顏色	-	圖紙名稱	鋁料加工圖	復核	練松文	2022-11-27	數量	-
				材料	1.5mm 鋁板	批准	林仁安	2022-11-28	單件重量	- (KG)

B1 第二層- 右

T2B1 TCW-PE202-2 (右)

10件

2400
(地盤安裝疊口
100~150)

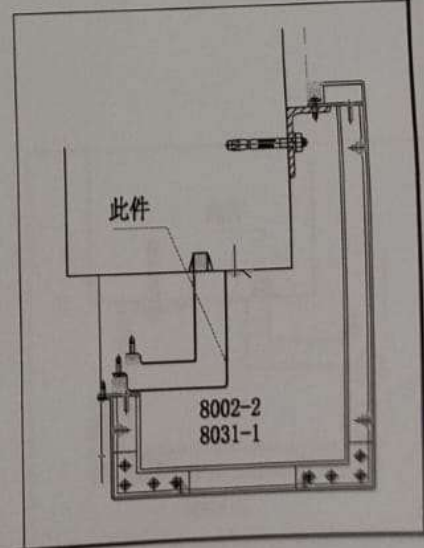
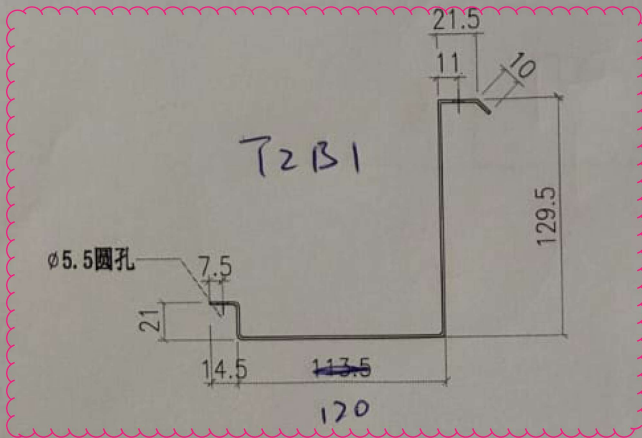
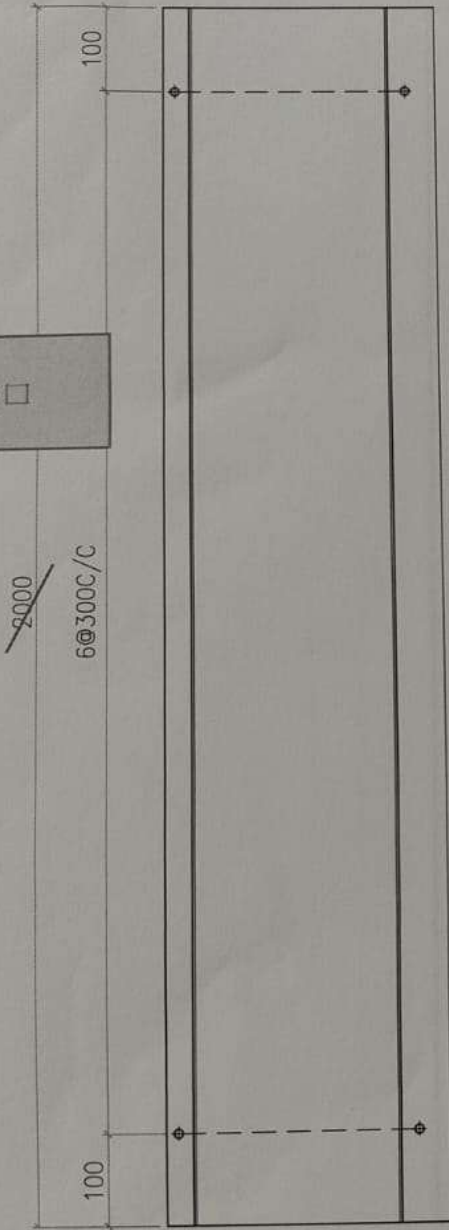

工程號	J856	類別		物料號	M1	
地盘	天榮站	制圖	李傳騰	2022-11-26	圖號	Q-FS-6
修改	A	採用工廠			數量	-
日期	12.09	材料顏色	-		單件重量	- (KG)
图纸名称	铝料加工图	復核	練松文	2022-11-27		
材料	1.5mm 铝板	批准	林仁安	2022-11-28		

B8 第1層- 左

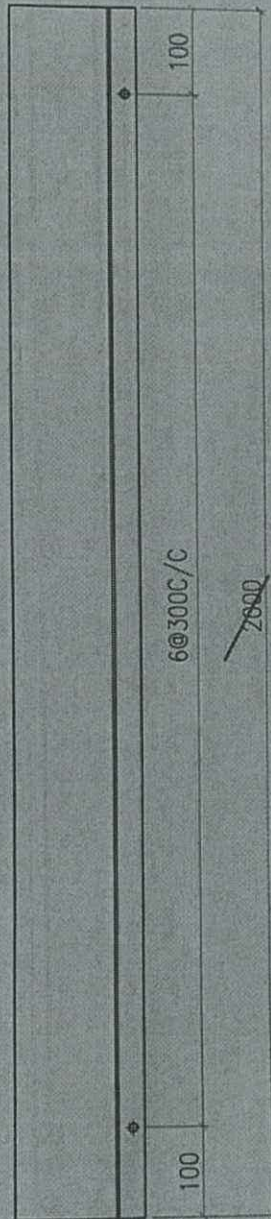

T2 B8 TCW-PE201-1 (左) **20件**

2400
(地盘安裝疊口
100~150)

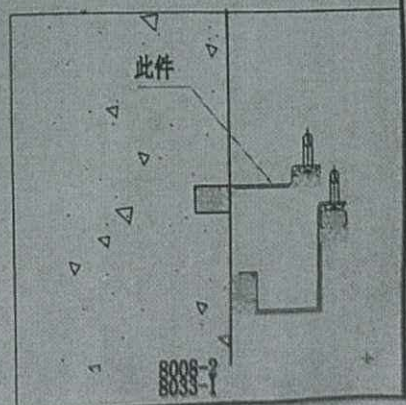
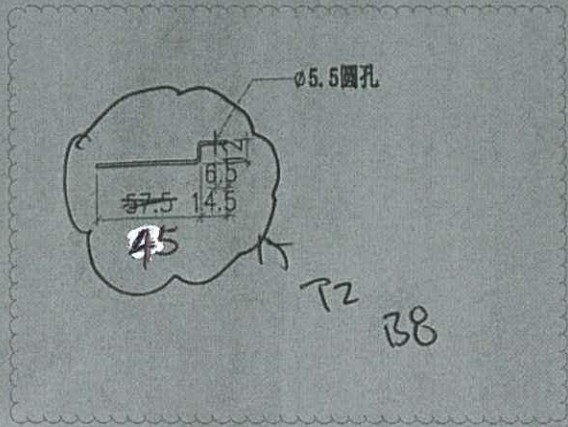



美特鋁質有限公司
MIDI Aluminium Fabricator Ltd.

修改	A	採用工廠	地盤	✓	工程號	J856	類別		物料號	M1	
日期	12.09	材料顏色	-		地盤	天榮站	制圖	李傳騰	2022-11-26	圖號	Q-FS-4
					图纸名称	铝料加工图	復核	練松文	2022-11-27	數量	-
					材料	1.5mm铝板	批准	林仁安	2022-11-28	單件重量	- (KG)

B8 第1層- 右

T2 B8 TCW-PE201-1 (右) 10件

20件

2400
(地盤安裝基口
100-150)

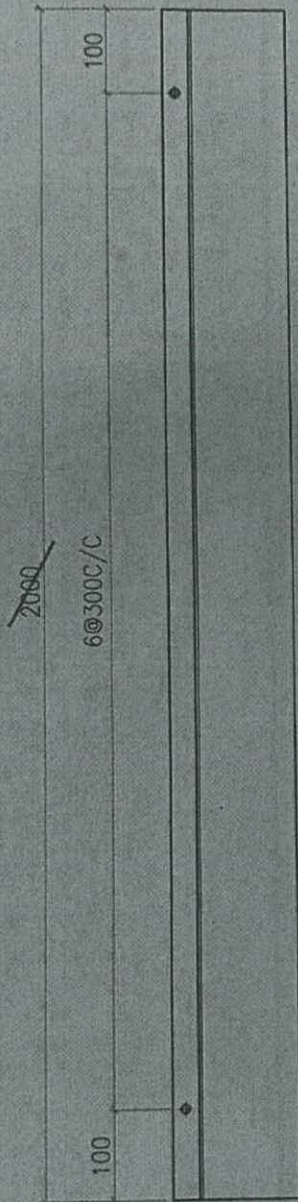

ø6.5圓孔

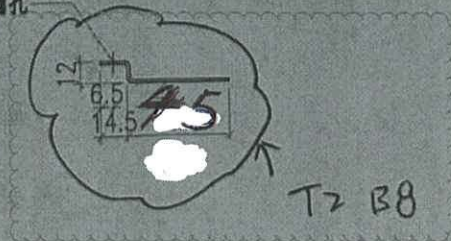

此件

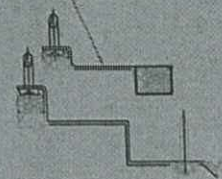

8023-1
8027-1
8008-3

 美特鋁質有限公司 MIDI Aluminium Fabricator Ltd.				工程號 J856 地盘 天榮站	類別 制圖 李傳鵬 2022-11-26 復核 練松文 2022-11-27 批准 林仁安 2022-11-28	物料號 M1 圖號 Q-FS-6A 數量 - 單件重量 - (KG)
修改 A 日期 12.09	採用工廠 材料颜色 -	地盘 <input checked="" type="checkbox"/>	图纸名称 铝料加工图 材料 1.5mm铝板			

B8 第2層- 左

T2 B8 TCW-PE201-1 (左) **20件**

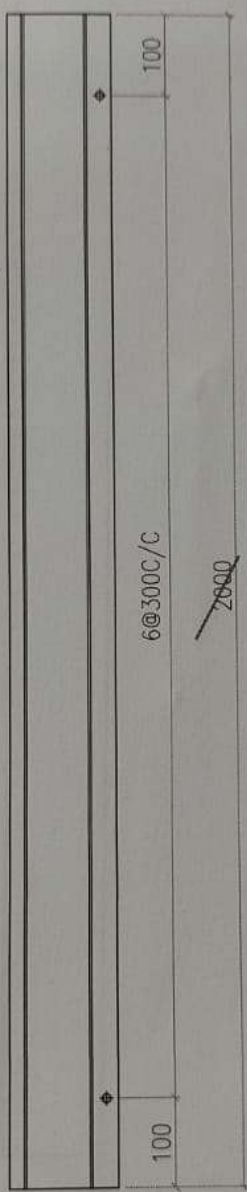

2400
 (地盘安装叠口
 100~150)

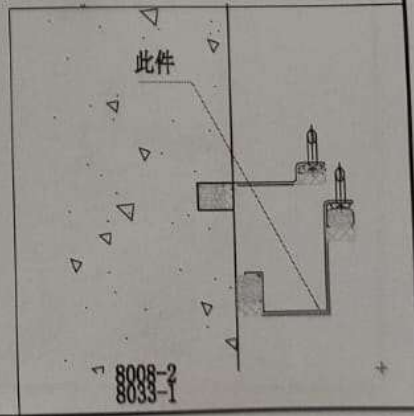
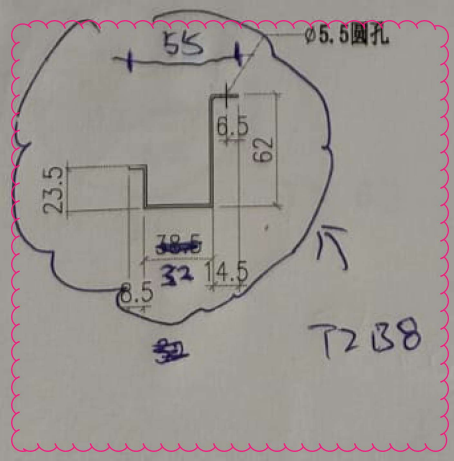

 美特鋁質有限公司 MIDI Aluminium Fabricator Ltd.		工程號 J856 地盤 天榮站	類別 制圖 李傳鵬 2022-11-26	物料號 M1 圖號 Q-FS-4A
修改 A 日期 12.09	採用工廠 材料顏色 -	地盤 ✓ 材料 1.5mm 鋁板	圖紙名稱 鋁料加工圖 復核 練松文 2022-11-27 批准 林仁安 2022-11-28	數量 - 單件重量 - (KG)

B8 第2層- 右

10件

T2138 TCW-PE201-1 (右)

2400
 (地盤安裝疊口
 100-150)

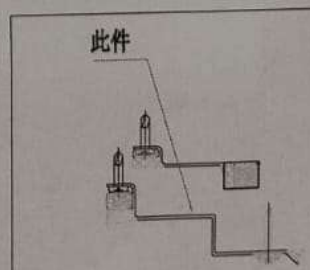
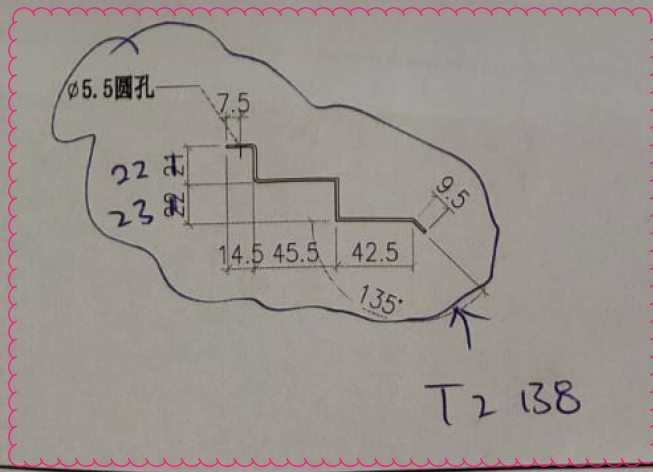
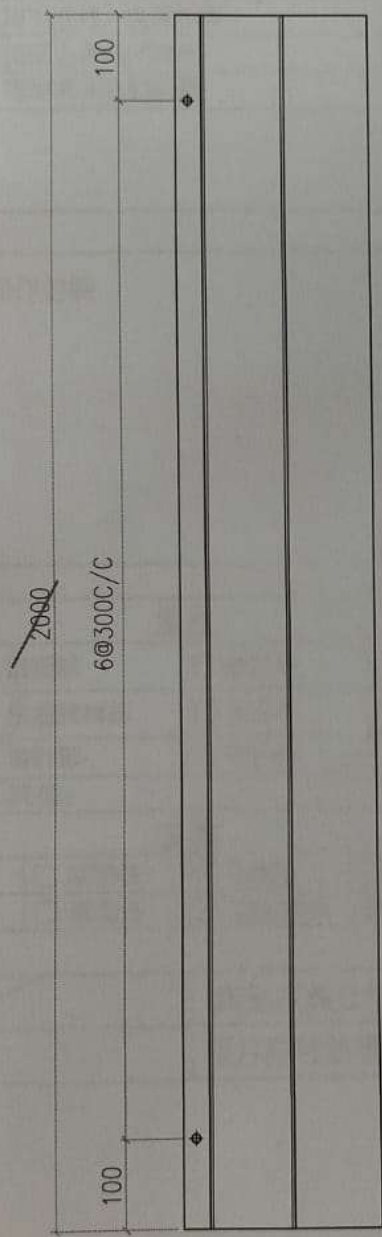

8023-1
 8027-1
 8008-3

 美特鋁質有限公司 MIDI Aluminium Fabricator Ltd.				工程號 J856	類別 制圖	物料號 M1	圖號 Q-FS-2
修改 A	採用工廠 <input type="checkbox"/>	地盤 <input checked="" type="checkbox"/>	圖紙名稱 鋁料加工圖	復核 練松文	2022-11-26 2022-11-27	數量 -	單件重量 -
日期 12.09	材料顏色 -	材料 1.5mm鋁板	批准 林仁安	2022-11-28	單件重量 -	(KG)	

T2 /A1- 第1層 (左)

TCW-PE202-1 (左) 20 件

2400
(地盤安裝疊口
100~150)

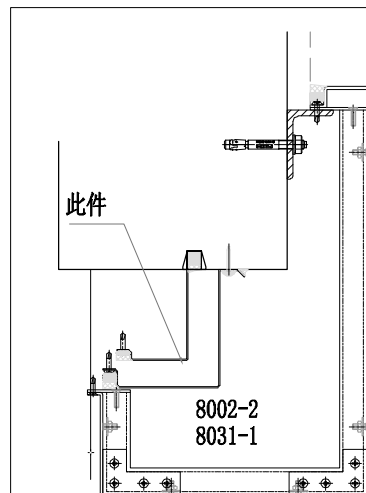
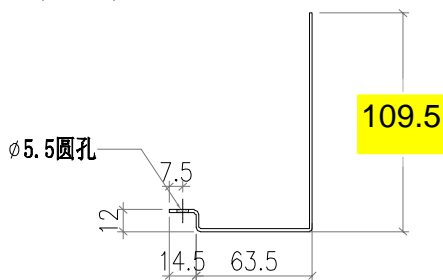
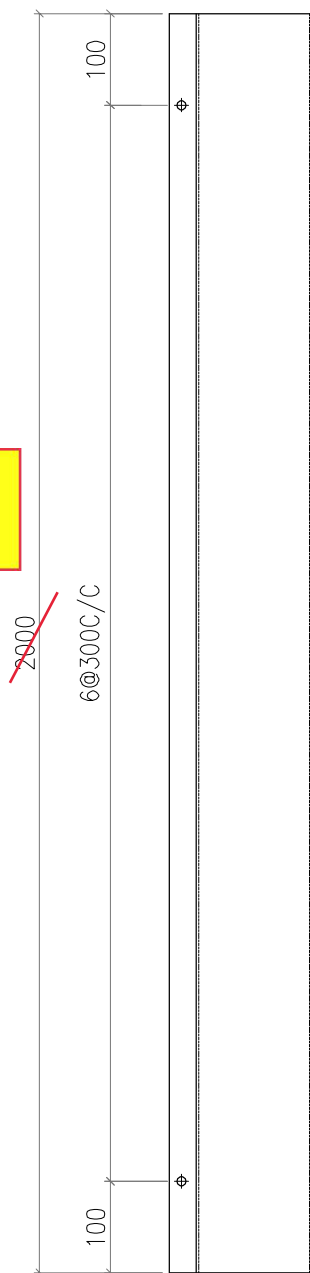

 美特鋁質有限公司 MIDI Aluminium Fabricator Ltd.			工程號 J856	類別 制圖	物料號 M1	圖號 Q-FS-2A
修改 A	採用工廠 <input type="checkbox"/>	地盤 <input checked="" type="checkbox"/>	地盤 天榮站	制圖 李傳鵬	2022-11-26	數量 -
日期 12.09	材料顏色 -	圖紙名稱 鋁料加工圖	材料 1.5mm鋁板	復核 練松文	2022-11-27	單件重量 - (KG)
				批准 林仁安	2022-11-28	

T2 /A1- 第2層 (左)

TCW-PE202-1 (左) 20 件

2400
(地盤安裝疊口
100~150)

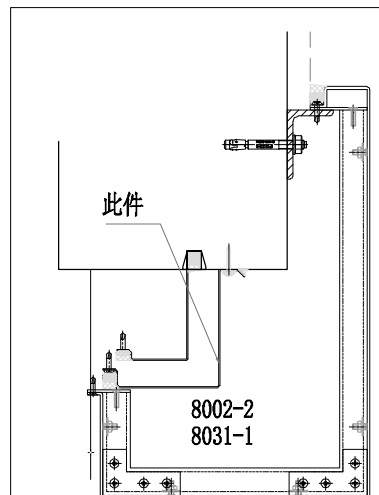
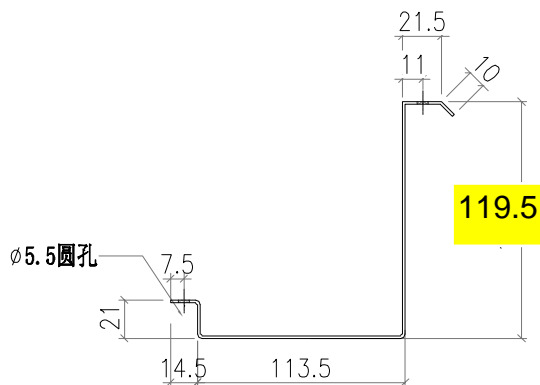
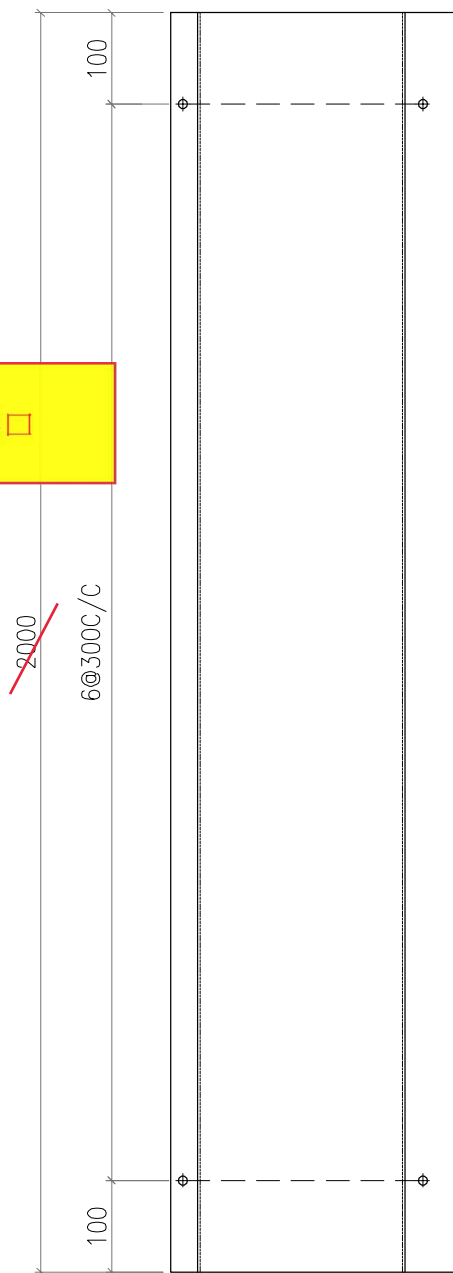

 美特鋁質有限公司 MIDI Aluminium Fabricator Ltd.			工程號 J856	類別 制圖	物料號 M1	圖號 Q-FS-4
修改 A	採用 工廠	地盤 ✓	地盤 天榮站	李傳鵬 2022-11-26	2022-11-26	數量 -
日期 12.09	材料 顏色 -	圖紙名稱 鋁料加工圖	材料 1.5mm鋁板	復核 練松文 2022-11-27	2022-11-27	單件重量 - (KG)
				批准 林仁安 2022-11-28	2022-11-28	

T2/A8- 第1層(左)

TCW-PE201-2 (左) 25 牛

2400
 (地盤安裝疊口
 100~150)

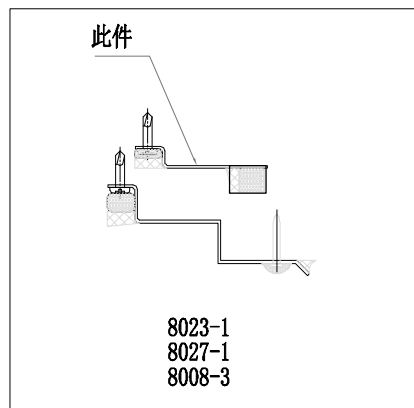
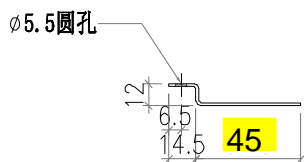
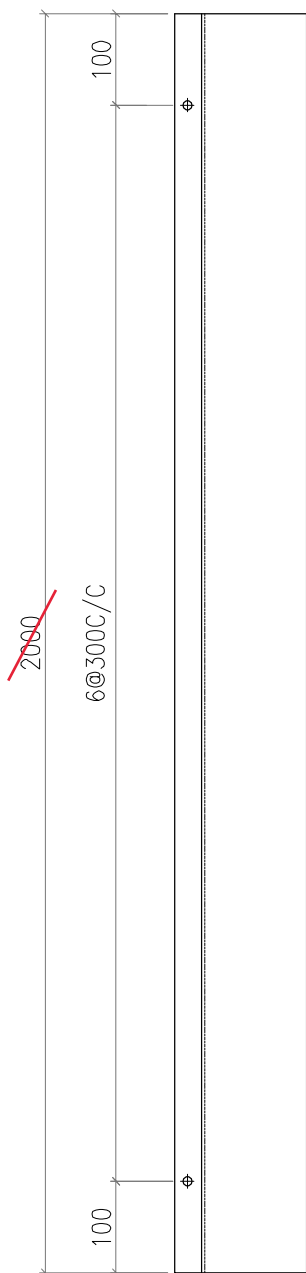

 美特鋁質有限公司 MIDI Aluminium Fabricator Ltd.			工程號 J856	類別 制圖	物料號 M1	圖號 Q-FS-4A
修改 A	採用工廠 <input type="checkbox"/>	地盤 <input checked="" type="checkbox"/>	地盤 天榮站	李傳鵬 2022-11-26	2022-11-26	數量 -
日期 12.09	材料顏色 -	图纸名称 铝料加工图	材料 1.5mm铝板	復核 練松文 2022-11-27	2022-11-27	單件重量 - (KG)
				批准 林仁安 2022-11-28	2022-11-28	

T2 /A8- 第2層 (左)

TCW-PE201-2 (左) 35 牛

2400
(地盤安裝疊口
100~150)

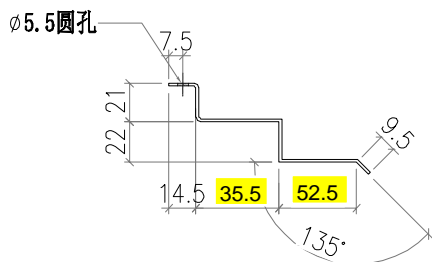
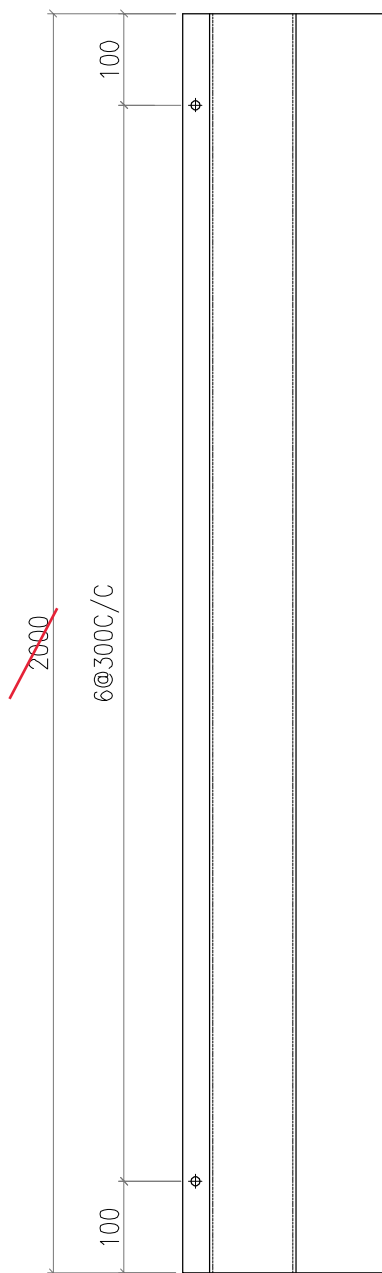

此件

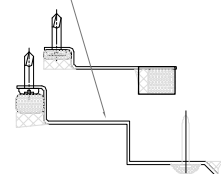

8023-1
8027-1
8008-3

 美特鋁質有限公司 MIDI Aluminium Fabricator Ltd.				工程號 J856	類別 制圖	物料號 M1		
				地盘 天榮站	李傳鵬 2022-11-26	圖號 Q-FS-6		
修改 A		採用工廠 <input type="checkbox"/>	地盘 <input checked="" type="checkbox"/>	图纸名称 铝料加工图	復核 練松文 2022-11-27	數量 -		
日期 12.09		材料颜色 -		材料 1.5mm铝板	批准 林仁安 2022-11-28	單件重量 -	(KG)	

T2 /A8- 第1層 (右)

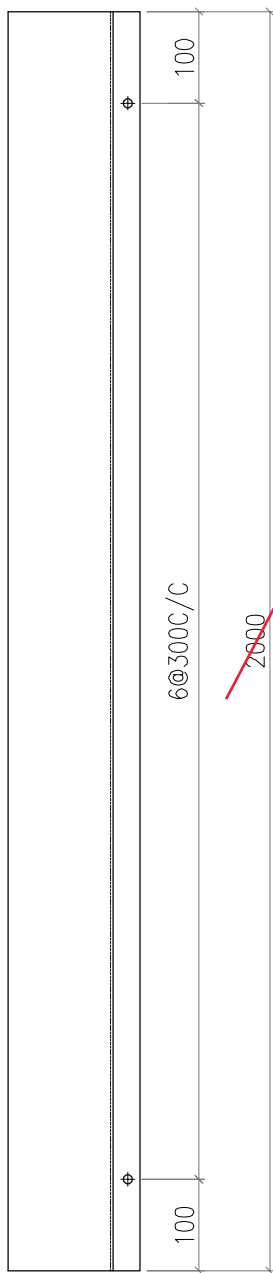

TCW-PE201-2 (右) 25件

2400
 (地盘安裝疊口
 100~150)

