



1 ENGINEER INSTRUCTIONS(E.I.)

工程指示編號:	EI- 6693	修改版本:	-
	HK-1961		
工程編號:	J 856	工程名稱:	天榮站
收件人:	生統/梅, 軍	發件人:	Johnny
工程項目:	天榮站/ CW/T2 - (43-45F) 外牆掛碼-修補方案	日期:	31/08/2023

<input checked="" type="checkbox"/> 原合約工程包	<input type="checkbox"/> 原合約工程加 / 減脹	<input type="checkbox"/> 新工程報價
--	--------------------------------------	--------------------------------

信件批核號碼/圖紙參考編號:	批核模具圖紙編號:
客戶指示附件:	管理內部批簽署:

<input type="checkbox"/> 初步鋁料 B.M.	<input checked="" type="checkbox"/> 加工拆圖, 然後生產	<input type="checkbox"/> 尺寸表
<input type="checkbox"/> 正式鋁料 B.M.	<input type="checkbox"/> 技術上資料/指示	<input checked="" type="checkbox"/> 報價
<input type="checkbox"/> 配件 B.M.	<input type="checkbox"/> 樣辦或貨品說明書	<input type="checkbox"/> 分判合約
<input checked="" type="checkbox"/> 其他:		

內容: 請按附件生產-T2 座掛碼修補
BKP01- 8件 (T2/ B1 (左) 43-45F)
BKP02 - 3件 (T2/ B1 (左)-43F-45F)

完成上列要求日期: 05/09/2023

國內

<input checked="" type="checkbox"/> 生產技術總監	<input checked="" type="checkbox"/> 連附件	<input type="checkbox"/> 技術部	<input type="checkbox"/> 連附件	<input type="checkbox"/> 生產部	<input type="checkbox"/> 連附件
<input type="checkbox"/> 採購部	<input type="checkbox"/> 連附件	<input type="checkbox"/> 生產統籌部	<input type="checkbox"/> 連附件	<input type="checkbox"/> 報關組	<input type="checkbox"/> 連附件
<input type="checkbox"/> 質檢部	<input type="checkbox"/> 連附件	<input type="checkbox"/> 會計部	<input type="checkbox"/> 連附件	<input type="checkbox"/> 機械設計部	<input type="checkbox"/> 連附件
<input type="checkbox"/> 香港辦	<input type="checkbox"/> 連附件	<input type="checkbox"/> 其他:			

香港

<input type="checkbox"/> 行政部	<input type="checkbox"/> 連附件	<input type="checkbox"/> 會計部	<input type="checkbox"/> 連附件	<input type="checkbox"/> 統籌部	<input type="checkbox"/> 連附件	<input type="checkbox"/> 工程部	<input type="checkbox"/> 連附件
<input type="checkbox"/> 採購部	<input type="checkbox"/> 連附件	<input type="checkbox"/> QS部	<input type="checkbox"/> 連附件	<input type="checkbox"/> 地盤管理	<input type="checkbox"/> 連附件	<input type="checkbox"/> 維修部	<input type="checkbox"/> 連附件

*發件人簽署: Johnny	*組別成員批核簽署:
傳遞編號:	項目經理簽署:

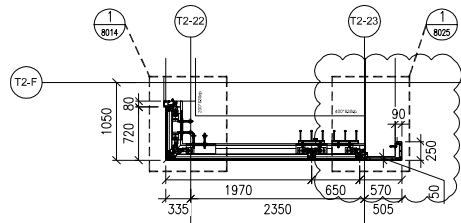

1 PART PLAN FOR CURTAIN WALL
5002 "TCW-PE201-1" (GLASS SPANDEL)

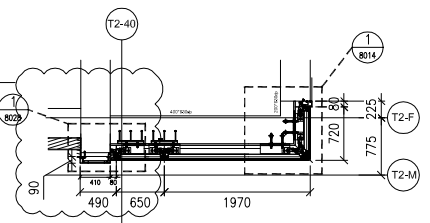

6 PART PLAN FOR CURTAIN WALL
5002 "TCW-PE201-2" (GLASS SPANDEL)

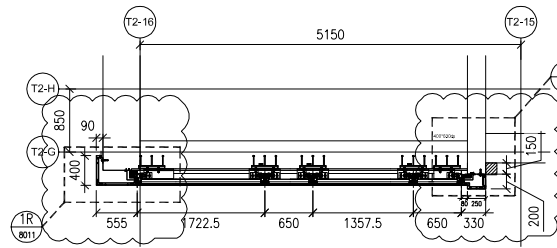

11 PART PLAN FOR CURTAIN WALL
5002 "TCW-PE202-1" (GLASS SPANDEL)

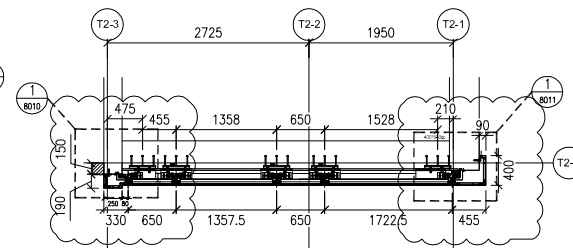

16 PART PLAN FOR CURTAIN WALL
5002 "TCW-PE202-2" (GLASS SPANDEL)

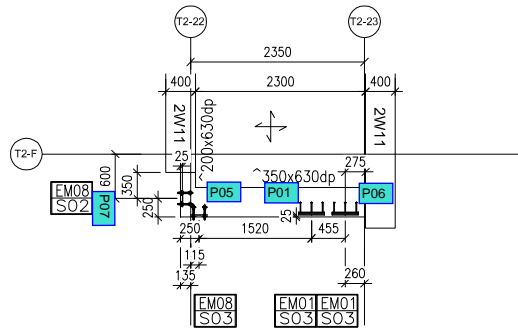

3 CAST-IN EMBED LAYOUT PLAN
5002 "TCW-PE201-1" (TOP FIXING)

B8

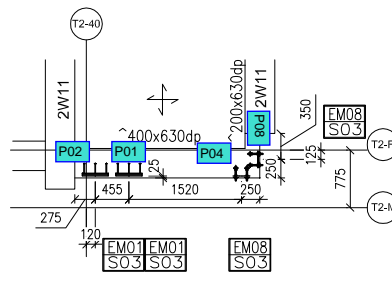

8 CAST-IN EMBED LAYOUT PLAN
5002 "TCW-PE201-2" (TOP FIXING)

A8

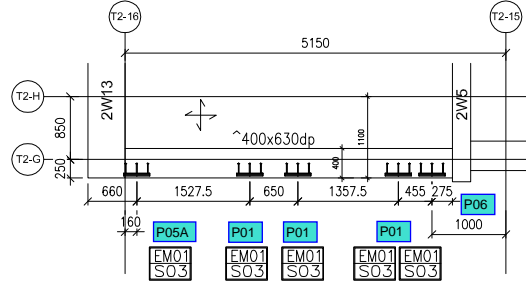

13 CAST-IN EMBED LAYOUT PLAN
5002 "TCW-PE202-1" (TOP FIXING)

A1

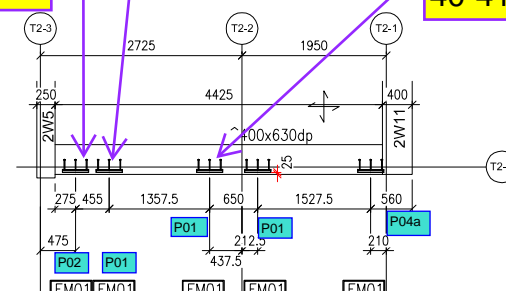

18 CAST-IN EMBED LAYOUT PLAN
5002 "TCW-PE202-2" (TOP FIXING)

B1

39-45F 39-45F 40-41,43F

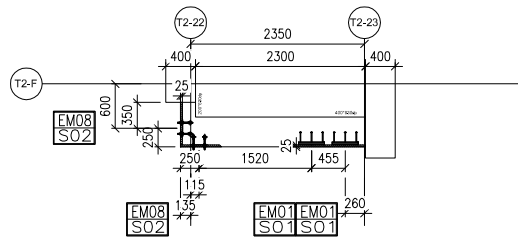

4 CAST-IN EMBED LAYOUT PLAN
5002 "TCW-PE201-1" (TYPICAL FIXING)

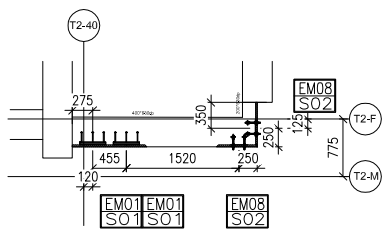

9 CAST-IN EMBED LAYOUT PLAN
5002 "TCW-PE201-2" (TYPICAL FIXING)

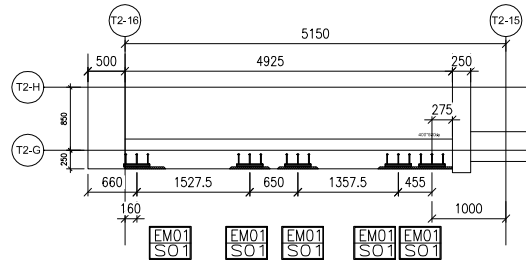

14 CAST-IN EMBED LAYOUT PLAN
5002 "TCW-PE202-1" (TYPICAL FIXING)

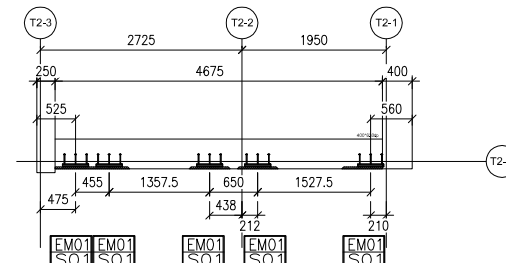

19 CAST-IN EMBED LAYOUT PLAN
5002 "TCW-PE202-2" (TYPICAL FIXING)

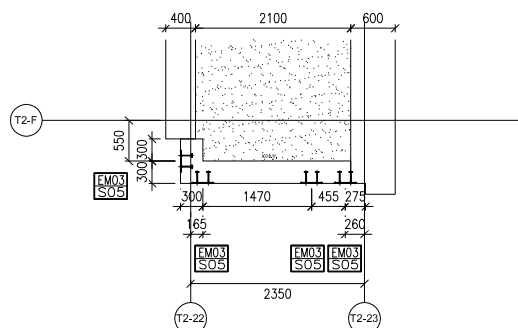

5 CAST-IN EMBED LAYOUT PLAN
5002 "TCW-PE201-1" (STARTER)

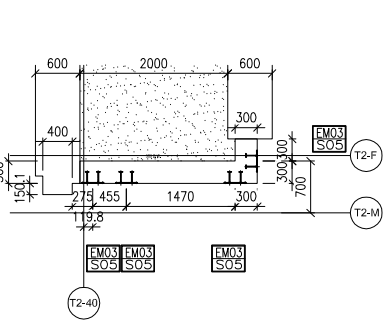

10 CAST-IN EMBED LAYOUT PLAN
5002 "TCW-PE201-2" (STARTER)

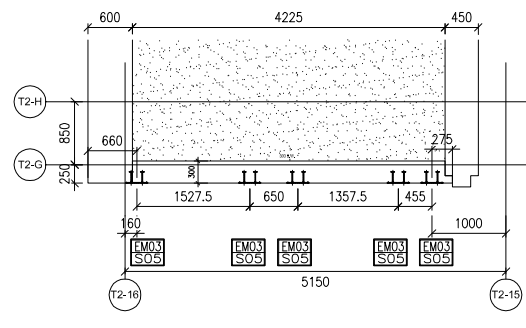

15 CAST-IN EMBED LAYOUT PLAN
5002 "TCW-PE202-1" (STARTER)

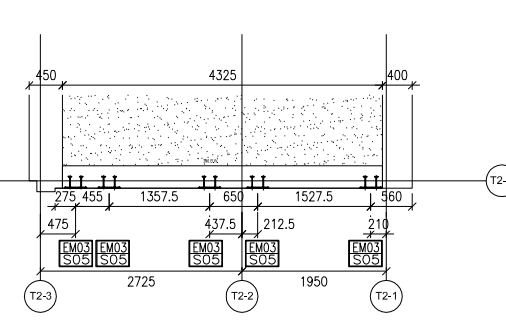

20 CAST-IN EMBED LAYOUT PLAN
5002 "TCW-PE202-2" (STARTER)

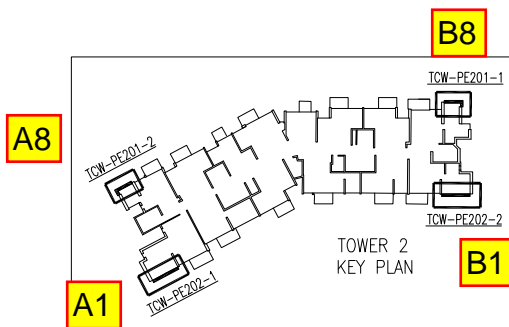

B.D. REF :

CLIENT :
SUN HUNG KAI
REAL ESTATE AGENCY LTD.
42/F SUN HUNG KAI CENTRE, WANCHAI, HONGKONG

ARCHITECT :
IWK&partners
architects

MAIN CONTRACTOR :
Yee Fai Building Contractors Ltd.

STRUCTURAL ENGINEER :
ARUP

FAÇADE CONSULTANT:
ALPHA CONSULTING LIMITED
Steel Structure & Façade Specialist

NOTE :
1. ALL DIMENSIONS ARE IN mm.
2. ALL ELEVATIONS ARE VIEWED FROM OUTSIDE.
3. ALL DIMENSIONS TO BE VERIFIED ON SITE BEFORE FABRICATION.

LEGEND :
X1 --- DETAIL MARK NO.
X001 --- REFER SHEET NO.
1. F.F.L. --- FINISHED FLOOR LEVEL
2. S.F.L. --- STRUCTURAL FLOOR LEVEL
3. (R) --- REVERSED DETAIL

NO.	DATE	REVISED	BY
D	03-MAY-2023	5TH SUBMISSION	CF
C	21-FEB-2023	4TH SUBMISSION	CF
B	13-JAN-2023	3TH SUBMISSION	CF
A	22-DEC-2022	2ND SUBMISSION	CF

JOB NO. : J-856
PROJECT : PROPOSED DEVELOPMENT ABOVE LIGHT RAIL TIN WING STOP, TSWTL NO.23, AREA 33, TIN SHUI WAI, N.T.

TITLE : PART PLAN FOR CURTAIN WALL @ TOWER 2 (TYPICAL)

DATE : 31-OCT-22 SCALE : 1:10
DRAWN BY : C.F CHECKED BY :

MIDI ALUMINIUM FABRICATOR LTD.
Units 6-8, Sunray Industrial Centre, 1/F
610 Cha Kwo Ling Road, Kowloon
Tel:23489211-4 Fax:(852)27727666

DWG NO. : J856-SD-CW-5002 REV. : D

 美特鋁質有限公司 MIDI Aluminium Fabricator Ltd.				工程號 J856	類別 制圖	物料號 M1		
				地盤 天榮站	李傳鵬 2022-11-25	圖號 BK-P01		
修改 -		採用工廠 地盤 ✓	图纸名称 铝料组装图纸	復核 練松文 2022-11-27	數量 -			
日期 -		材料颜色 -	材料 X86368	批准 林仁安 2022-11-28	單件重量 -	(KG)		

T2/ B1 (左) 43-45F
8件

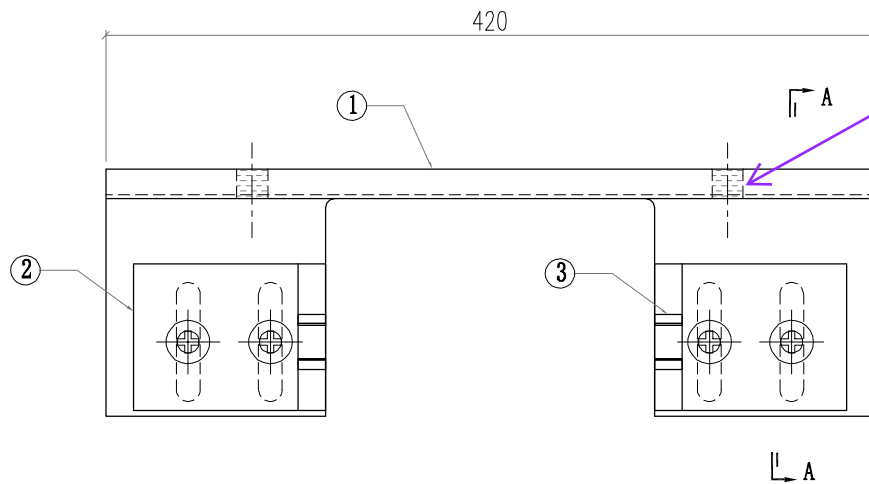

此孔不配鵝蛋孔 (現場鑽)

此孔不配鵝蛋孔 (現場鑽)

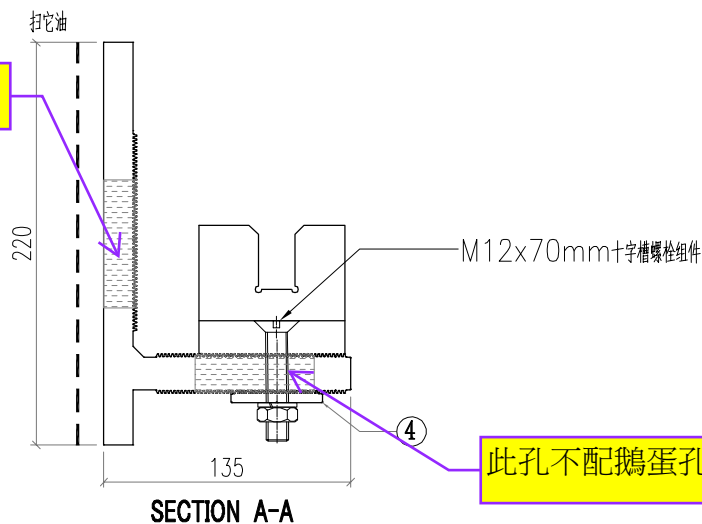

此孔不配鵝蛋孔 (現場鑽)

4	AW01-002	AW01	120	2
3	AB02-001	AB02	80	1
2	AB02-002	AB02	80	1
1	X86368-001	X86368	420	1
序号	加工图编号	材料名称	长度	支/幅

标准位

 美特鋁質有限公司 MIDI Aluminium Fabricator Ltd.				工程號 J856	類別 制圖	物料號 M1		
				地盘 天榮站	李傳鵬 2022-11-25	圖號 X86368-001		
修改 日期	-	採用工廠 材料颜色	地盘 ✓	图纸名称 铝料加工图	復核 林松文 2022-11-27	數量 -		
				材料 X86368	批准 林仁安 2022-11-28	單件重量 -	(KG)	

P01/ (AA-1)
數量: 8

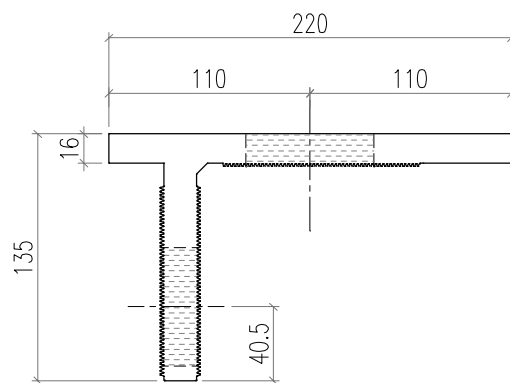
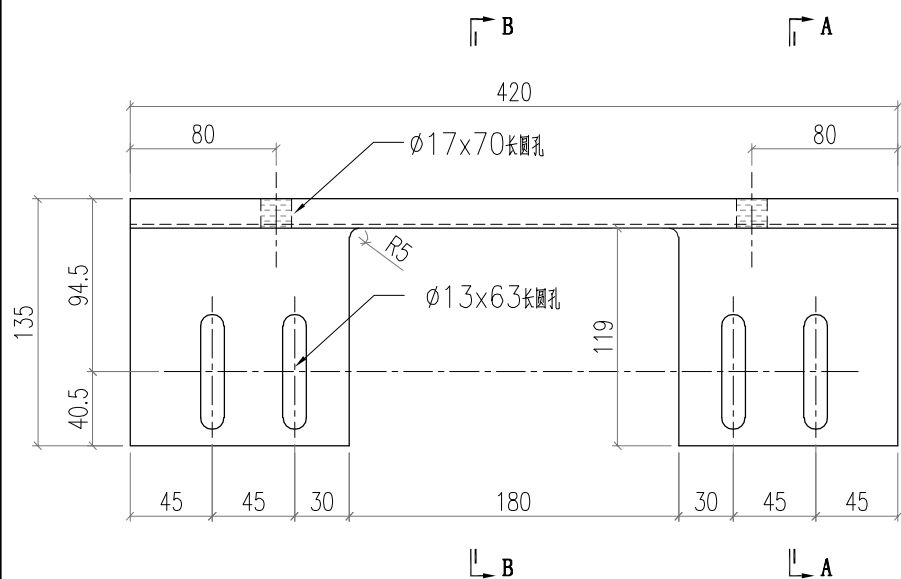

SECTION A-A

此孔不配鵝蛋孔 (現場鑽)

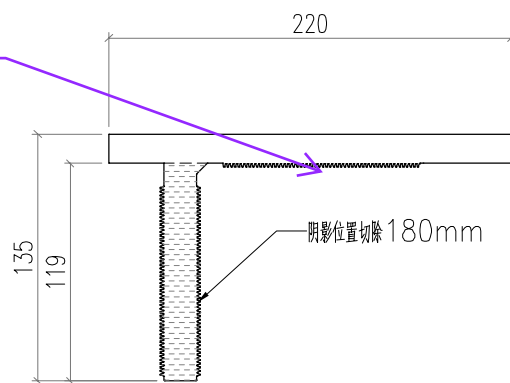

SECTION B-B

 美特鋁質有限公司 MIDI Aluminium Fabricator Ltd.				工程號 J856	類別 天榮站	物料號 M1		
修改 -	日期 -	採用工廠 地盤 ✓	材料顏色 -	图纸名称 铝料组装图纸	制圖 李傳鵬	2022-11-25	圖號 BK-P02	數量 -
				材料 X86368	復核 練松文	2022-11-27	單件重量 -	(KG)

T2/ B1 (左)-43F-45F
3件

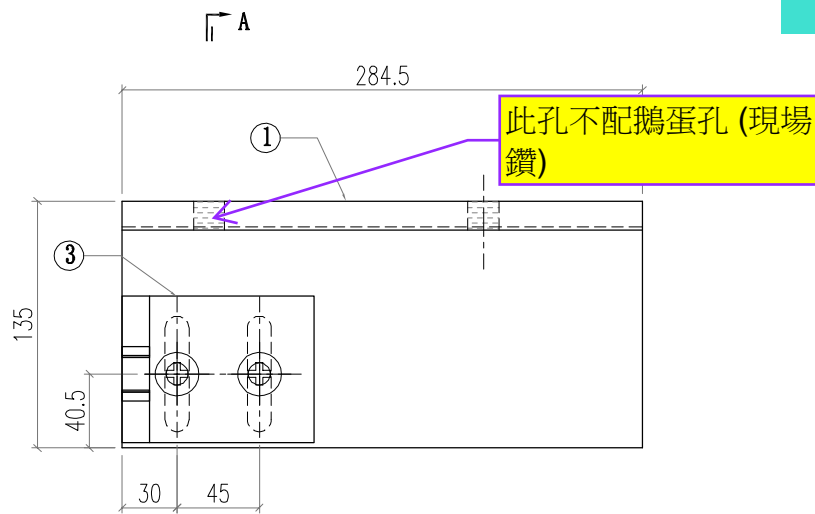

此孔不配鵝蛋孔 (現場鑽)

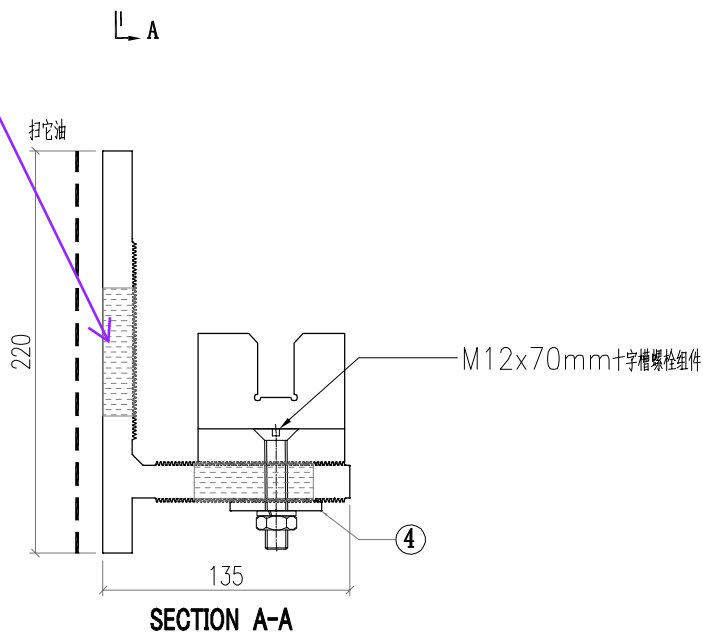

4	AW01-002	AW01	120	1
3	AB02-001	AB02	80	1
2				
1	X86368-002	X86368	284.5	1
序号	加工图编号	材料名称	长度	支/幅

左边位

 美特鋁質有限公司 MIDI Aluminium Fabricator Ltd.				工程號 J856	類別 制圖	物料號 M1		
				地盘 天榮站	李傳鵬 2022-11-25	圖號 X86368-002		
修改 -		採用工廠 <input type="checkbox"/>	地盘 <input checked="" type="checkbox"/>	图纸名称 铝料加工图	復核 練松文 2022-11-27	數量 -		
日期 -		材料颜色 -		材料 X86368	批准 林仁安 2022-11-28	單件重量 -	(KG)	

P02/ (AA)
數量: 3

此孔不配鵝蛋孔 (現場鑽)

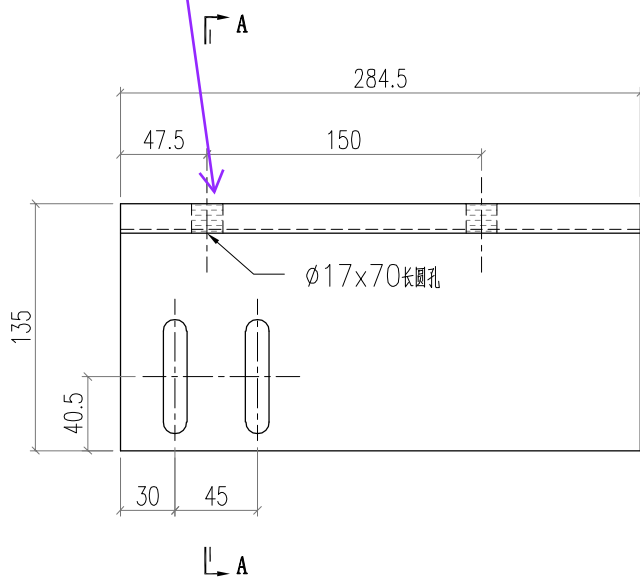

此孔不配鵝蛋孔 (現場鑽)

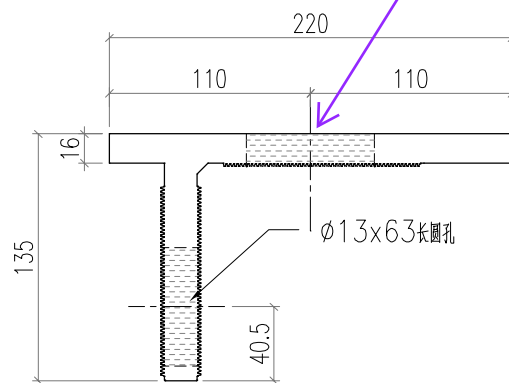

SECTION A-A

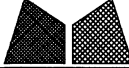
 美特鋁質有限公司 MIDI Aluminium Fabricator Ltd.		工程號 J856 地盘 天榮站	類別 制圖 李傳鵬 復核 練松文 批准 林仁安	物料號 M1 圖號 AB02-002 數量 - 單件重量 (KG)
修改 A 日期 3.19	採用工廠 材料顏色 -	地盤 ✓ 圖紙名 鋁料加工圖 材料 AB02	2022-11-25 2022-11-27 2022-11-28	

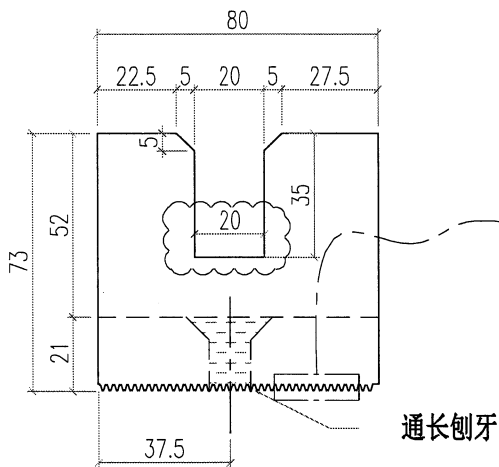

通长刨牙

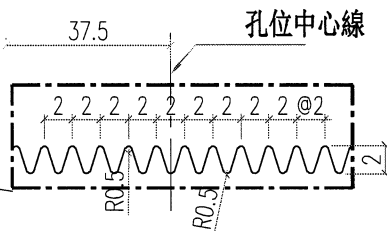

通长刨牙示意图

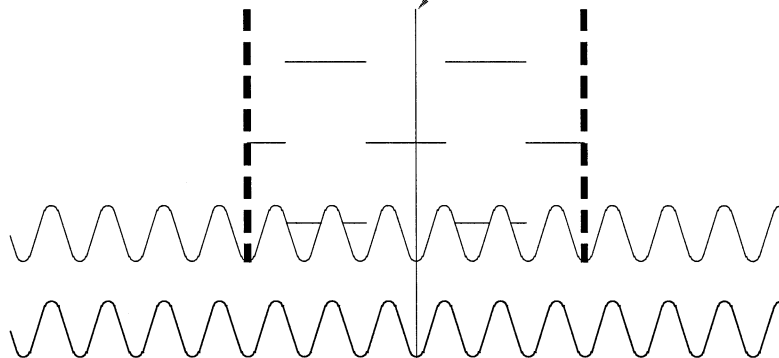

孔位中心線

底碼 (AB01)

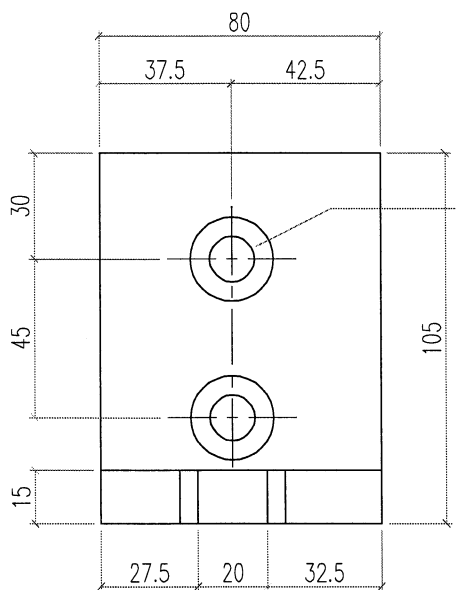

M12十字头沉头机丝孔