

工程指示 / 要求簡箋 ENGINEER INSTRUCTIONS (E.I.)

工程指示編號:	EI- 6518	修改版本:	-
	HK- 1629		
工程編號:	J 856	工程名稱:	TSWTL23 天榮
收件人:	生統/ 傑哥	發件人:	Thomas Wong
工程項目:	售樓處隔音門窗3mm鋁板拆圖	日期:	18/07/2023

<input checked="" type="checkbox"/> 原合約工程包	<input type="checkbox"/> 原合約工程加 / 減脹 QT-	<input type="checkbox"/> 新工程報價 QT-
--	--	------------------------------------

信件批核號碼/圖紙參考編號:	批核模具圖紙編號:
客戶指示附件:	管理內部批簽署:

<input type="checkbox"/> 初步鋁料 B.M.	<input type="checkbox"/> 加工拆圖, 然後生產	<input type="checkbox"/> 尺寸表
<input type="checkbox"/> 正式鋁料 B.M.	<input type="checkbox"/> 技術上資料/指示	<input type="checkbox"/> 報價
<input type="checkbox"/> 配件 B.M.	<input type="checkbox"/> 樣辦或貨品說明書	<input type="checkbox"/> 分判合約
<input type="checkbox"/> 其他:		

內容: 售樓處隔音門窗3mm鋁板拆圖 請按圖生產, 工廠做摺件後送油塘1F倉噴塗 貨送南昌站 V walk, 張先生 96614002 停車場限高4.5M
完成上列要求日期: 28/07/2023

國內

<input type="checkbox"/> 生產技術總監	<input type="checkbox"/> 連附件	<input checked="" type="checkbox"/> 技術部	<input checked="" type="checkbox"/> 連附件	<input type="checkbox"/> 生產部	<input type="checkbox"/> 連附件
<input type="checkbox"/> 採購部	<input type="checkbox"/> 連附件	<input checked="" type="checkbox"/> 生產統籌部	<input checked="" type="checkbox"/> 連附件	<input type="checkbox"/> 報關組	<input type="checkbox"/> 連附件
<input type="checkbox"/> 質檢部	<input type="checkbox"/> 連附件	<input type="checkbox"/> 會計部	<input type="checkbox"/> 連附件	<input type="checkbox"/> 機械設計部	<input type="checkbox"/> 連附件
<input type="checkbox"/> 香港辦	<input type="checkbox"/> 連附件	<input type="checkbox"/> 其他:			

香港

<input type="checkbox"/> 行政部	<input type="checkbox"/> 連附件	<input type="checkbox"/> 會計部	<input type="checkbox"/> 連附件	<input type="checkbox"/> 統籌部	<input type="checkbox"/> 連附件	<input type="checkbox"/> 工程部	<input type="checkbox"/> 連附件
<input type="checkbox"/> 採購部	<input type="checkbox"/> 連附件	<input type="checkbox"/> QS部	<input type="checkbox"/> 連附件	<input type="checkbox"/> 地盤管理	<input type="checkbox"/> 連附件	<input checked="" type="checkbox"/> 維修部	<input checked="" type="checkbox"/> 連附件

*發件人簽署:	*組別成員批核簽署:
傳遞編號:	項目經理簽署:

圖則登記表

DRAWING REGISTER

接收日期 Receiving Date (適用於客戶圖則)

工程名稱 Project Title: 天水圍天榮站		年							
J856-隔音門窗鋁板拆圖			月						
工程編號 Project No: J-856			日						
分發予 Distributed To		年	23						
			月	07					
			日	17					
圖則編號 Drg. No.	圖則名稱 Drawing Title		修訂編號 Revision No.						
LB-WQ01L	鋁板拆圖	1	-						
LB-WQ01R	鋁板拆圖	2	-						
LB-WH01	鋁板拆圖	3	-						
LB-Q01	鋁板拆圖	4	-						
LB-H01	鋁板拆圖	5	-						
J856-SD-AS-5102	位置圖	6	-						
J856-SD-AS-5104	位置圖	7	-						
J856-SD-AS-5106	位置圖	8	-						

 美特鋁質 有限公司 MIDI Aluminium Fabricator Ltd.		工程號: J-856	計算: 黃瓊玉	日期:	2023.07.17			送呈: 胡哥					
		地盤名稱: 天水圍天榮站	核對: 謝永林	日期:	2023.07.17			副本:					
廠用鋁板B.M.表		項目類別: 售樓處隔音門窗鋁板	批准:	日期:									
		修改版次:	A/C Code:	總V.F.:	2.77	總重量:	3.07	此BM依據 資料計算					
序號	修改內容	鋁板圖號	鋁板名稱	顏色	實用	後備	總數	總重量	單件展開面積	總展開面積	單件V.F.	總V.F.	備註
									平方米		平方米		
1		LB-WQ01L	3mm厚鋁板	中灰色 (UCT542919XL-3)	1		1	2.393	0.294	0.294	0.294	0.294	
2		LB-WQ01L	3mm厚鋁板	中灰色 (UCT542919XL-3)	1		1	2.393	0.294	0.294	0.294	0.294	
3		LB-WQ01R	3mm厚鋁板	中灰色 (UCT542919XL-3)	1		1	2.393	0.294	0.294	0.294	0.294	
4		LB-WQ01R	3mm厚鋁板	中灰色 (UCT542919XL-3)	1		1	2.393	0.294	0.294	0.294	0.294	
5		LB-WH01	3mm厚鋁板	中灰色 (UCT542919XL-3)	1		1	1.469	0.181	0.181	0.142	0.142	
6		LB-WH02	3mm厚鋁板	中灰色 (UCT542919XL-3)	1		1	1.727	0.212	0.212	0.167	0.167	
7		LB-Q01	3mm厚鋁板	中灰色 (UCT542919XL-3)	1		1	8.393	1.032	1.032	0.935	0.935	
8		LB-H01	3mm厚鋁板	中灰色 (UCT542919XL-3)	1		1	3.771	0.464	0.464	0.347	0.347	
						合計:	8	24.933		3.067		2.768	



美特鋁質 有限公司
MIDI Aluminium Fabricator Ltd.

工程號 J856 | 地盤 天榮站

序號	物料編號	使用位置	數量	長度L	EQ	M	x	N	位置
1	LB-WQ01L	AW-A02b	1	1747	123.5	300	x	5	A5-BR2
2	LB-WQ01L	AW-A04c	1	1747	123.5	300	x	5	A5-MBR

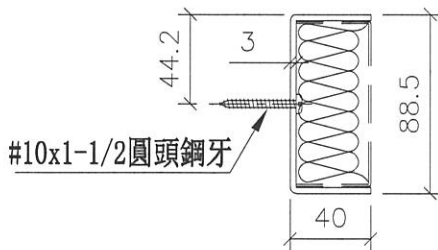
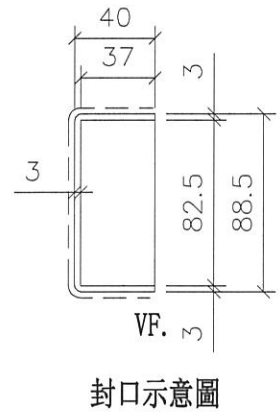
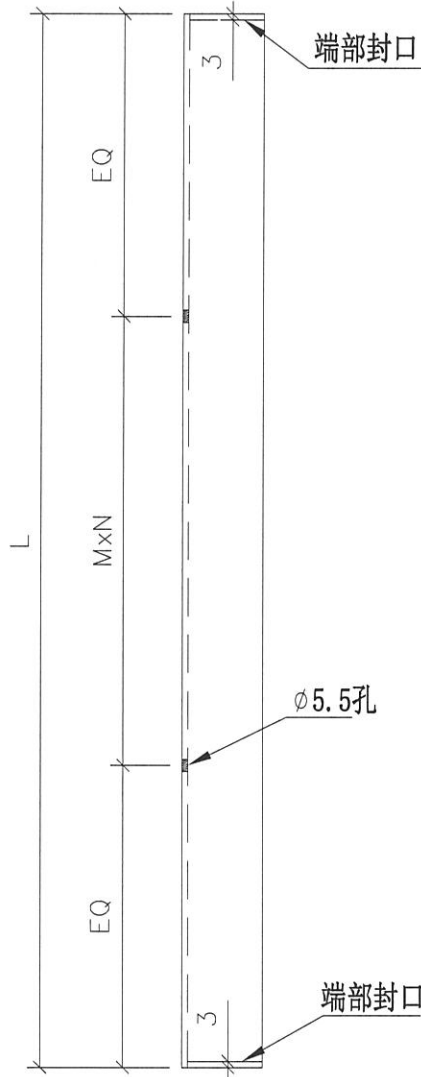

安裝示意圖

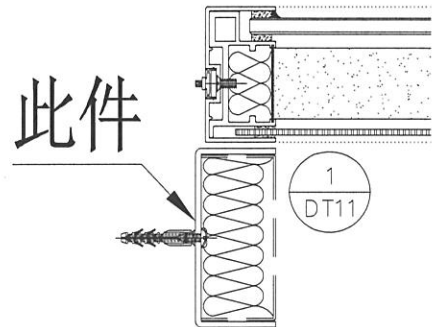

名稱	鋁板拆圖	制圖	黃瓊玉	2023.07.14	修改			
材料	3mm鋁板	復核	謝永林	2023.07.15	日期			
顏色	中灰色 (UCT542919XL-3)	批准			圖號	LB-WQ01L		



美特鋁質 有限公司
MIDI Aluminium Fabricator Ltd.

工程號 J856 | 地盤 天榮站

序號	物料編號	使用位置	數量	長度L	EQ	M	x	N	位置
1	LB-WQ01R	AW-A02b	1	1747	123.5	300	x	5	A5-BR2
2	LB-WQ01R	AW-A04c	1	1747	123.5	300	x	5	A5-MBR

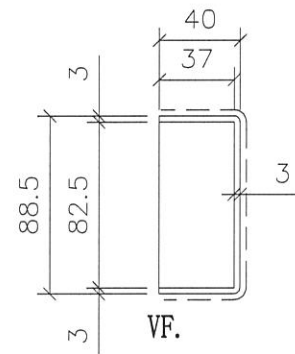
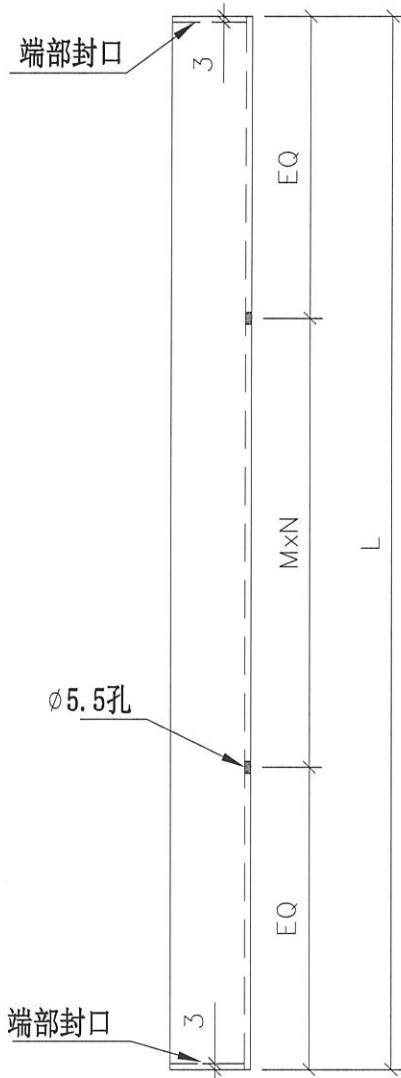

封口示意圖

安裝示意圖

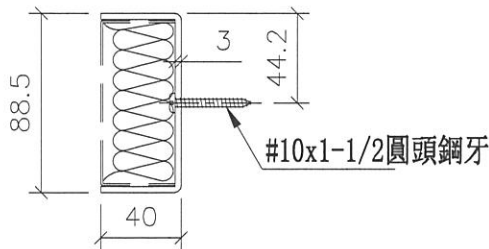
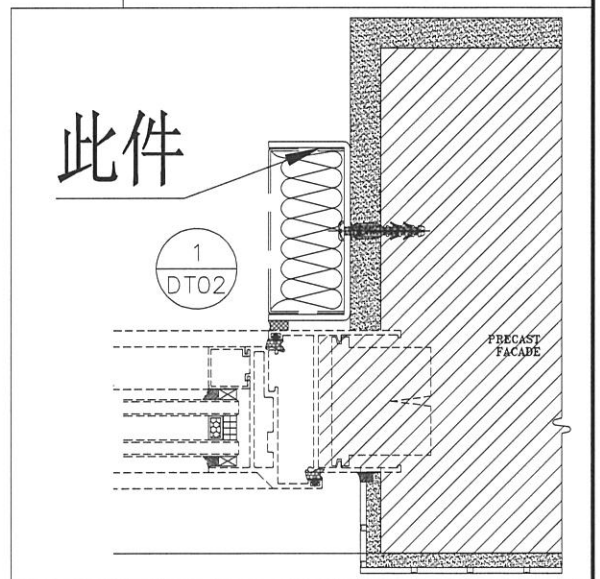

名稱	鋁板拆圖	制圖	黃瓊玉	2023.07.14	修改			
材料	3mm鋁板	復核	謝永林	2023.07.15	日期			
顏色	中灰色 (UCT542919XL-3)	批准			圖號	LB-WQ01R		



美特鋁質 有限公司
MIDI Aluminium Fabricator Ltd.

工程號 J856

地盤 天榮站

序號	物料編號	使用位置	數量	長度L	EQ	M	x	N	位置
1	LB-WH01	AW-A02b	1	1140	120	300	x	3	A5-BR2
2	LB-WH02	AW-A04c	1	1340	70	300	x	4	A5-MBR

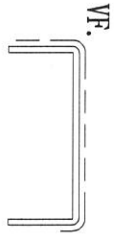
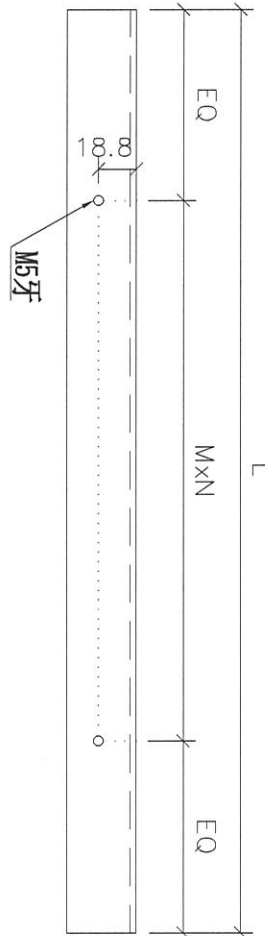
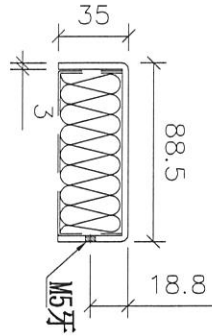

安裝示意圖

此件

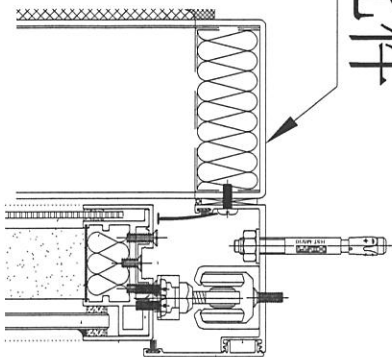

名稱	鋁板拆圖	制圖	黃瓊玉	2023.07.14	修改		
材料	3mm鋁板	復核	謝永林	2023.07.15	日期		
顏色	中灰色 (UCT542919XL-3)	批准			圖號	LB-WH01	

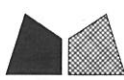

美特鋁質 有限公司
MIDI Aluminium Fabricator Ltd.

物料編號	使用位置	數量	位置
LB-Q01	AW-05a	1	A5-LIV

工程號 J-856 | 地盤 天榮站

廠組裝好再出貨

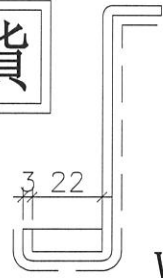
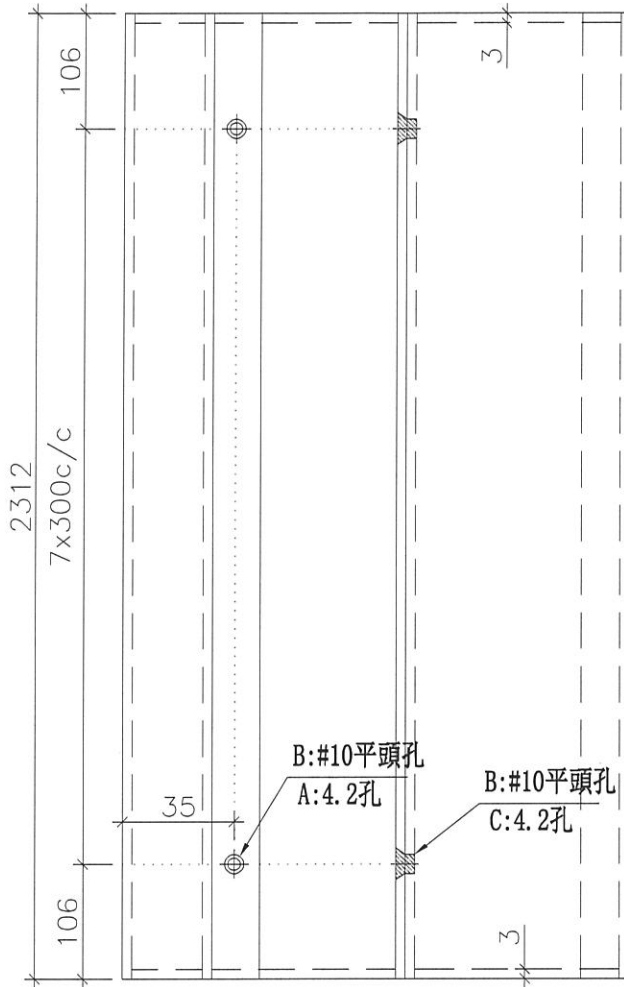

VF.

封口示意圖

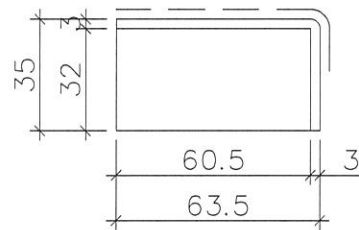

封口示意圖

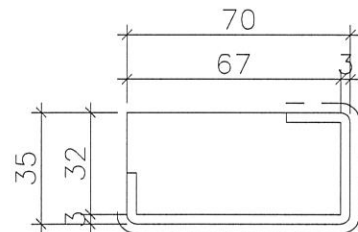

封口示意圖 VF.

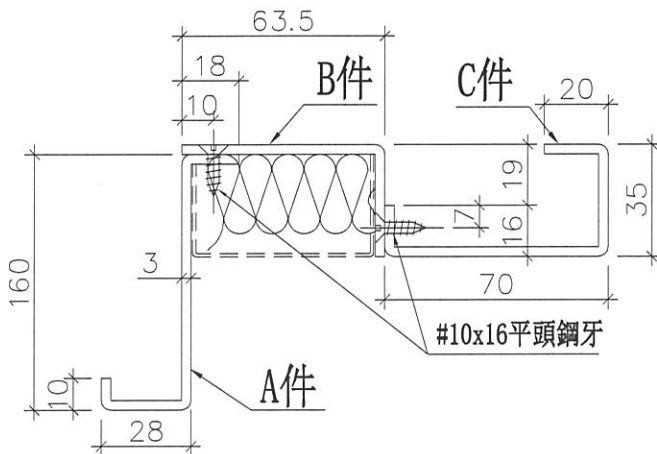

安裝示意圖

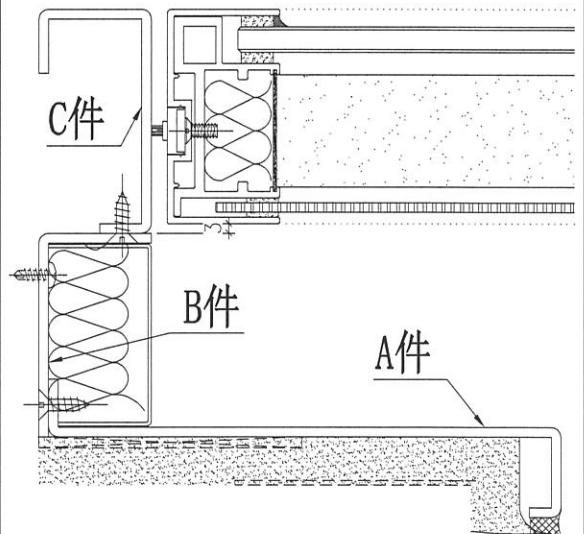

名稱	鋁板拆圖	制圖	黃瓊玉	2023.07.14	修改		
材料	3mm鋁板	復核	謝永林	2023.07.15	日期		
顏色	中灰色 (UCT542919XL-3)	批准			圖號	LB-Q01	

編號:
企向鋁板: LB-Q01

編號:
橫向鋁板: LB-H01

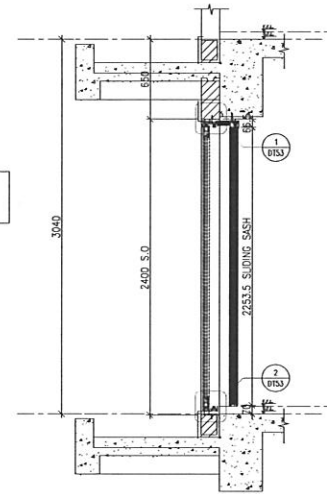
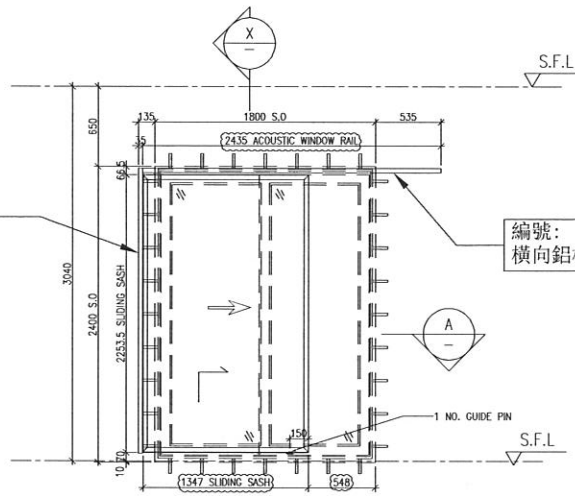

ELEVATION
VIEW FROM OUTSIDE

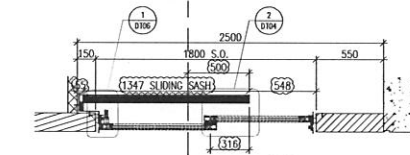

PART PLAN

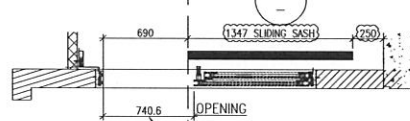

ADD REMOVABLE STOPPER
KEEP CLEAR OPENING
690mm

AW-A-05a

LOCATION	A5-LIV
FLOOR	-
MPA	YES
TOP & SIDE SAM	YES
QUANTITY	1
OVERLAPPING(REQUIRE)	500
OVERLAPPING(PROVIDED)	500

B.D. REF :

CLIENT :
SUN HUNG KAI
REAL ESTATE AGENCY LTD.
42/F SUN HUNG KAI CENTRE, WANCHAI, HONGKONG

ARCHITECT :
lwk&partners
architects

MAIN CONTRACTOR :
怡輝建築有限公司
Yoo Fai Building Contractors Ltd.

STRUCTURAL ENGINEER :
ARUP

FAÇADE CONSULTANT:
ALPHA CONSULTING LIMITED
Steel Structure & Façade Specialist

NOTE :
1. ALL DIMENSIONS ARE IN mm.
2. ALL ELEVATIONS ARE VIEWED FROM OUTSIDE.
3. ALL DIMENSIONS TO BE VERIFIED ON SITE BEFORE FABRICATION.

LEGEND :
1. F.F.L. -- FINISHED FLOOR LEVEL
2. S.F.L. -- STRUCTURAL FLOOR LEVEL

NO.	DATE	REVISION	BY
D	15/06/2023	REVISION SUBJECT TO ARCH COMMENT	ivan
C	11/05/2023	REVISION SUBJECT TO ARCH COMMENT	ivan
B	21/03/2023	REVISION SUBJECT TO ARCH COMMENT	ivan
A	16/01/2023	REVISION SUBJECT TO ARCH COMMENT	ivan

JOB NO. : J-856
PROJECT : PROPOSED DEVELOPMENT ABOVE LIGHT RAIL TIN WING STOP, TSWT, NO.23, AREA 33, TIN SHUI WAI, N.T.

TITLE : WINDOW SCHEDULE FOR TOWER 1 ACOUSTIC WINDOW

DATE : 06-Jan-23 SCALE : 1:40
DRAWN BY : Ivan CHECKED BY :

美特鋁質有限公司
MIDI ALUMINIUM FABRICATOR LTD.
Units 6-8, Sunray Industrial Centre, 1/F
610 Cha Kwo Ling Road, Kowloon
Tel: 23489211-4 Fax: (852) 2727666
DWG NO. : J856-SD-AS-5102 REV. : D

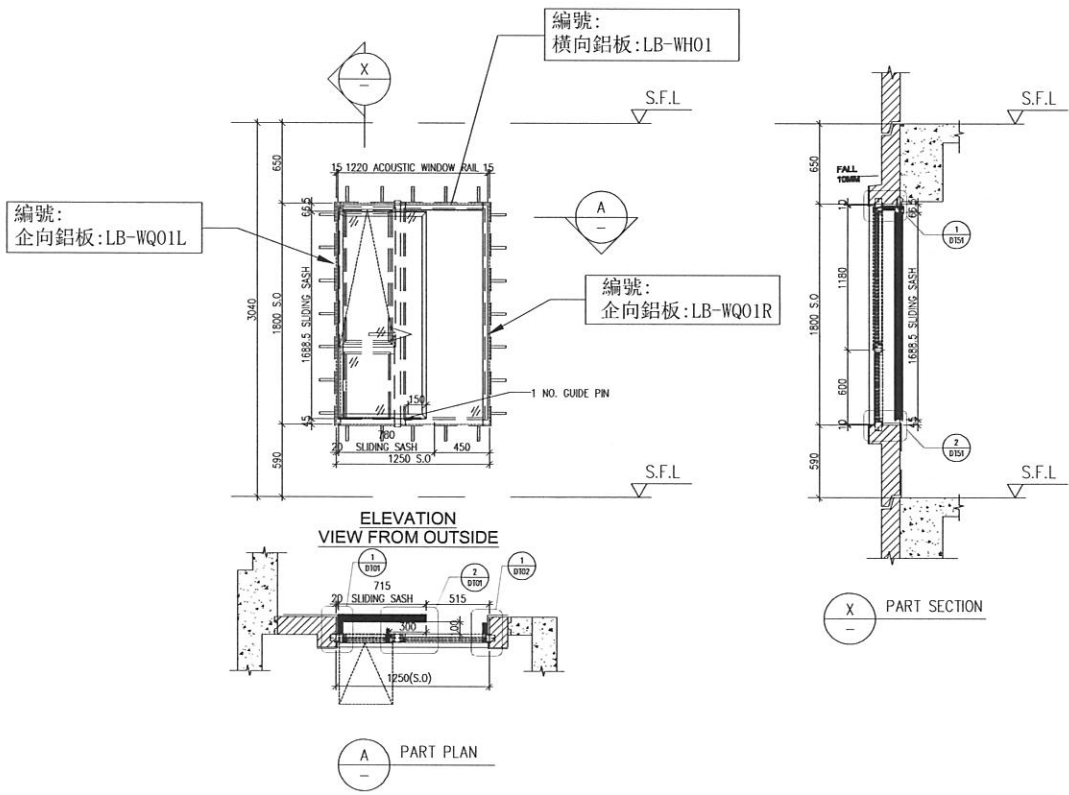

AW-A-02b	
LOCATION	A5-BR2
FLOOR	-
MPA	YES
TOP & SIDE SAM	YES
QUANTITY	1
OVERLAPPING(REQUIRE)	300
OVERLAPPING(PROVIDED)	300

B.D. REF :

CLIENT :
SUN HUNG KAI REAL ESTATE AGENCY LTD.
 42/F SUN HUNG KAI CENTRE, NANSHAW, HONGKONG

ARCHITECT :
IWK&partners ARCHITECTS

MAIN CONTRACTOR :
怡輝建築有限公司 Yoo Fai Building Contractors Ltd.

STRUCTURAL ENGINEER :
ARUP

FACADE CONSULTANT:
ALPHA CONSULTING LIMITED
 Steel Structure & Facade Specialist

NOTE :
 1. ALL DIMENSIONS ARE IN mm.
 2. ALL ELEVATIONS ARE VIEWED FROM OUTSIDE.
 3. ALL DIMENSIONS TO BE VERIFIED ON SITE BEFORE FABRICATION.

LEGEND :
 1. F.F.L. -- FINISHED FLOOR LEVEL
 2. S.F.L. -- STRUCTURAL FLOOR LEVEL

NO.	DATE	REVISED	BY
C	11/05/2023	REVISION SUBJECT TO ARCH/COMMENT	ivan
B	21/03/2023	REVISION SUBJECT TO ARCH/COMMENT	ivan
A	16/01/2023	REVISION SUBJECT TO ARCH/COMMENT	ivan

JOB NO. : J-856

PROJECT :
 PROPOSED DEVELOPMENT ABOVE LIGHT RAIL TIN WING STOP, TSWT, NO.23, AREA 33, TIN SHUI WAI, N.T.

TITLE :
 WINDOW SCHEDULE FOR TOWER 1 ACOUSTIC WINDOW

DATE : 06-Jan-23 SCALE : 1:40

DRAWN BY : Ivan CHECKED BY :

美特鋁質有限公司 MIDI ALUMINIUM FABRICATOR LTD.
 Units 6-8, Sunray Industrial Centre, 1/F
 610 Cha Kwo Ling Road, Kowloon
 Tel: 23489211-4 Fax: (852) 27276666

DWG NO. : J856-SD-AS-5104 REV. : C

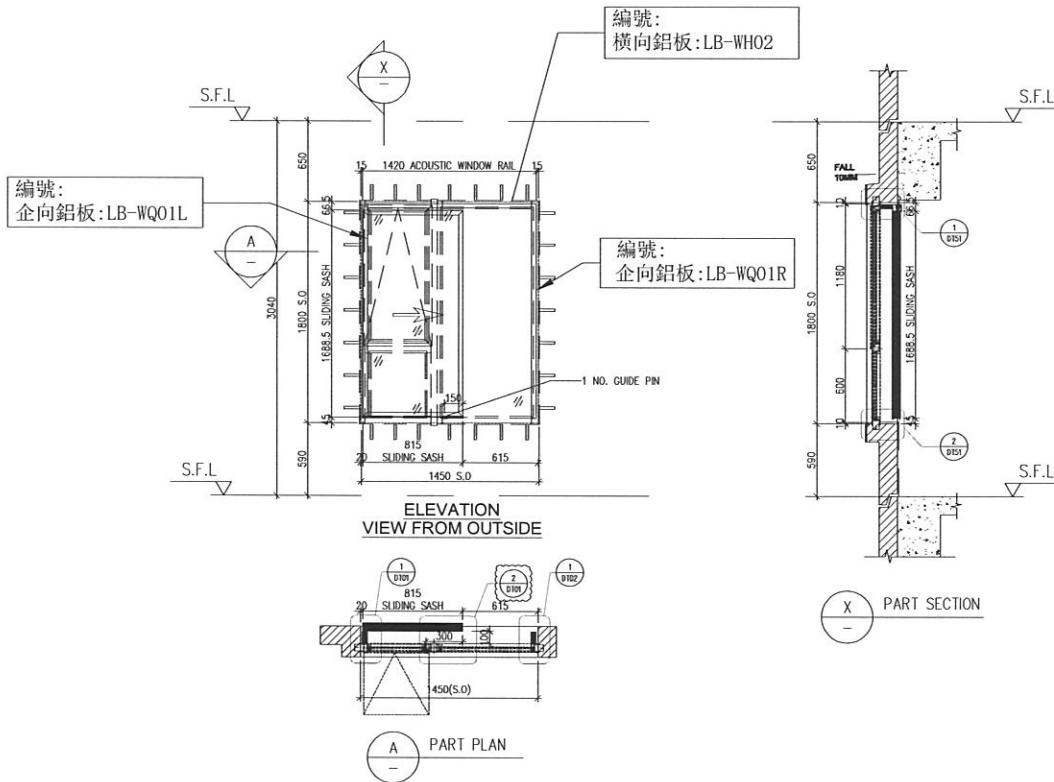

AW-A-04c	
LOCATION	A5-MBR
FLOOR	-
MPA	YES
TOP & SIDE SAM	YES
QUANTITY	1
OVERLAPPING(REQUIRE)	300
OVERLAPPING(PROVIDED)	300

B.D. REF :

CLIENT :
SUN HUNG KAI
 REAL ESTATE AGENCY LTD.
 42/F SUN HUNG KAI CENTRE, NANSHA, HONGKONG

ARCHITECT :
lwk&partners
 ARCHITECTS

MAIN CONTRACTOR :
怡輝建築有限公司
Yoo Fai Building Contractors Ltd.

STRUCTURAL ENGINEER :
ARUP

FACADE CONSULTANT:
ALPHA CONSULTING LIMITED
 Steel Structure & Facade Specialist

NOTE :
 1. ALL DIMENSIONS ARE IN mm.
 2. ALL ELEVATIONS ARE VIEWED FROM OUTSIDE.
 3. ALL DIMENSIONS TO BE VERIFIED ON SITE BEFORE FABRICATION.

LEGEND :
 1. F.F.L -- FINISHED FLOOR LEVEL
 2. S.F.L -- STRUCTURAL FLOOR LEVEL

NO.	DATE	REVISION	BY
C	11/05/2023	REVISION SUBJECT TO ARCH/CLOTTMENT	Ivan
B	21/03/2023	REVISION SUBJECT TO ARCH/CLOTTMENT	Ivan
A	12/01/2023	REVISION SUBJECT TO ARCH/CLOTTMENT	Ivan

JOB NO. : J-856
 PROJECT : PROPOSED DEVELOPMENT ABOVE LIGHT RAIL TIN WING STOP, TS/TL NO.23, AREA 33, TIN SHUI WAI, N.T.

TITLE : WINDOW SCHEDULE FOR TOWER 1 ACOUSTIC WINDOW

DATE : 06-Jan-23 SCALE : 1:40

DRAWN BY : Ivan CHECKED BY :

美特鋁質有限公司
MIDI ALUMINIUM FABRICATOR LTD.
 Units 6-8, Sunray Industrial Centre, 1/F,
 610 Cha Kwo Ling Road, Kowloon
 Tel:23489211-4 Fax:(852)27727666

DWG NO. : JB56-SD-AS-5106 REV. : C