

工程指示 / 要求簡箋 ENGINEER INSTRUCTIONS(E.I.)

工程指示編號:	EI- 6503	修改版本:	-
	HK- 1604		
工程編號:	J 856	工程名稱:	TSWTL23 天榮
收件人:	生統/Maggie / 偉馬	發件人:	Thomas Wong
工程項目:	售樓處隔音門窗(BM表+加工圖+位置圖) 香港加工	日期:	13/07/2023

<input checked="" type="checkbox"/> 原合約工程包	<input type="checkbox"/> 原合約工程加 / 減賬 QT-	<input type="checkbox"/> 新工程報價 QT-
--	--	------------------------------------

信件批核號碼/圖紙參考編號:	批核模具圖紙編號:
客戶指示附件:	管理內部批簽署:

<input type="checkbox"/> 初步鋁料 B.M.	<input type="checkbox"/> 加工拆圖, 然後生產	<input type="checkbox"/> 尺寸表
<input type="checkbox"/> 正式鋁料 B.M.	<input type="checkbox"/> 技術上資料 / 指示	<input type="checkbox"/> 報價
<input type="checkbox"/> 配件 B.M.	<input type="checkbox"/> 樣辦或貨品說明書	<input type="checkbox"/> 分判合約
<input type="checkbox"/> 其他:		

內容:	售樓處隔音門窗(BM表+加工圖+位置圖) 完成後通知 Johnny / Jingo 才安排出貨。 *請用現時 852 餘料 (已運到) 作倉庫加工組裝 木需壹達面漆 color point Ltd. 代號 CP-8092 (等同 UCT542919xL) 貨送南昌站 v walk. 收貨人 先生 97869202 / 張生 96614002 停車場限高 4.5m.
完成上列要求日期:	31/07/2023

國內

<input type="checkbox"/> 生產技術總監	<input type="checkbox"/> 連附件	<input checked="" type="checkbox"/> 技術部	<input checked="" type="checkbox"/> 連附件	<input type="checkbox"/> 生產部	<input type="checkbox"/> 連附件
<input type="checkbox"/> 採購部	<input type="checkbox"/> 連附件	<input checked="" type="checkbox"/> 生產統籌部	<input checked="" type="checkbox"/> 連附件	<input type="checkbox"/> 報關組	<input type="checkbox"/> 連附件
<input type="checkbox"/> 質檢部	<input type="checkbox"/> 連附件	<input type="checkbox"/> 會計部	<input type="checkbox"/> 連附件	<input type="checkbox"/> 機械設計部	<input type="checkbox"/> 連附件
<input type="checkbox"/> 香港辦	<input type="checkbox"/> 連附件	<input type="checkbox"/> 其他:			

香港

<input type="checkbox"/> 行政部	<input type="checkbox"/> 連附件	<input type="checkbox"/> 會計部	<input type="checkbox"/> 連附件	<input type="checkbox"/> 統籌部	<input type="checkbox"/> 連附件	<input type="checkbox"/> 工程部	<input type="checkbox"/> 連附件
<input checked="" type="checkbox"/> 採購部	<input checked="" type="checkbox"/> 連附件	<input type="checkbox"/> QS部	<input type="checkbox"/> 連附件	<input type="checkbox"/> 地盤管理	<input type="checkbox"/> 連附件	<input checked="" type="checkbox"/> 維修部	<input checked="" type="checkbox"/> 連附件

*發件人簽署:	Jingo	*組別成員批核簽署:	Jingo
傳遞編號:		項目經理簽署:	

圖則登記表  
DRAWING REGISTER

接收日期 Receiving Date (適用於客戶圖則)

工程名稱 Project Title:	天水圍天榮站	年							
	隔音門窗拆圖	月							
工程編號 Project No:	J-856	日							
	分發予 Distributed To	年	23						
		月	07						
		日	13						
圖則編號 Drg. No.	圖則名稱 Drawing Title								
AW-A02b	吊趟組裝圖	1	-						
AW-A02b(1)	吊趟組裝圖節點	2	-						
AW-A04c	吊趟組裝圖	3	-						
AW-A04c(1)	吊趟組裝圖節點	4	-						
AW-A05a	吊趟組裝圖	5	-						
AW-A05a(1)	吊趟組裝圖節點	6	-						
WQ-01L	吊趟外框企料	7	-						
WQ-01R	吊趟外框企料	8	-						
WH-01	吊趟外框頂橫	9	-						
WH-01a	吊趟外框底橫	10	-						
NQ-01L	吊趟內框企料	11	-						
NQ-01R	吊趟內框企料	12	-						
NH-01	吊趟內框頂橫	13	-						
NH-01a	吊趟內框底橫	14	-						
G-SKG1	門玉頂部收口蓋	15	-						
G-SKG1a	門玉頂部收口蓋	16	-						
W-KG01	外框企扣蓋	17	-						
G-JM01	L角碼加工圖	18	-						
H-DG01	導軌加工圖	19	-						
H-TG01	導軌頂蓋加工圖	20	-						
H-CG-01	導軌頂側扣蓋加工圖	21	-						
J856-SD-AS-5102	位置圖	22	-						
J856-SD-AS-5104	位置圖	23	-						
J856-SD-AS-5106	位置圖	24	-						

 美特鋁質有限公司 MIDI Aluminium Fabricator Ltd.	工程號	J856	拆圖	黃瓊玉	2023.05.31
	地盤	天榮站	復核	謝永林	2023.06.02
名稱	吊趟拆圖	顏色	中灰色 (UCT542919XL-3)	批准	

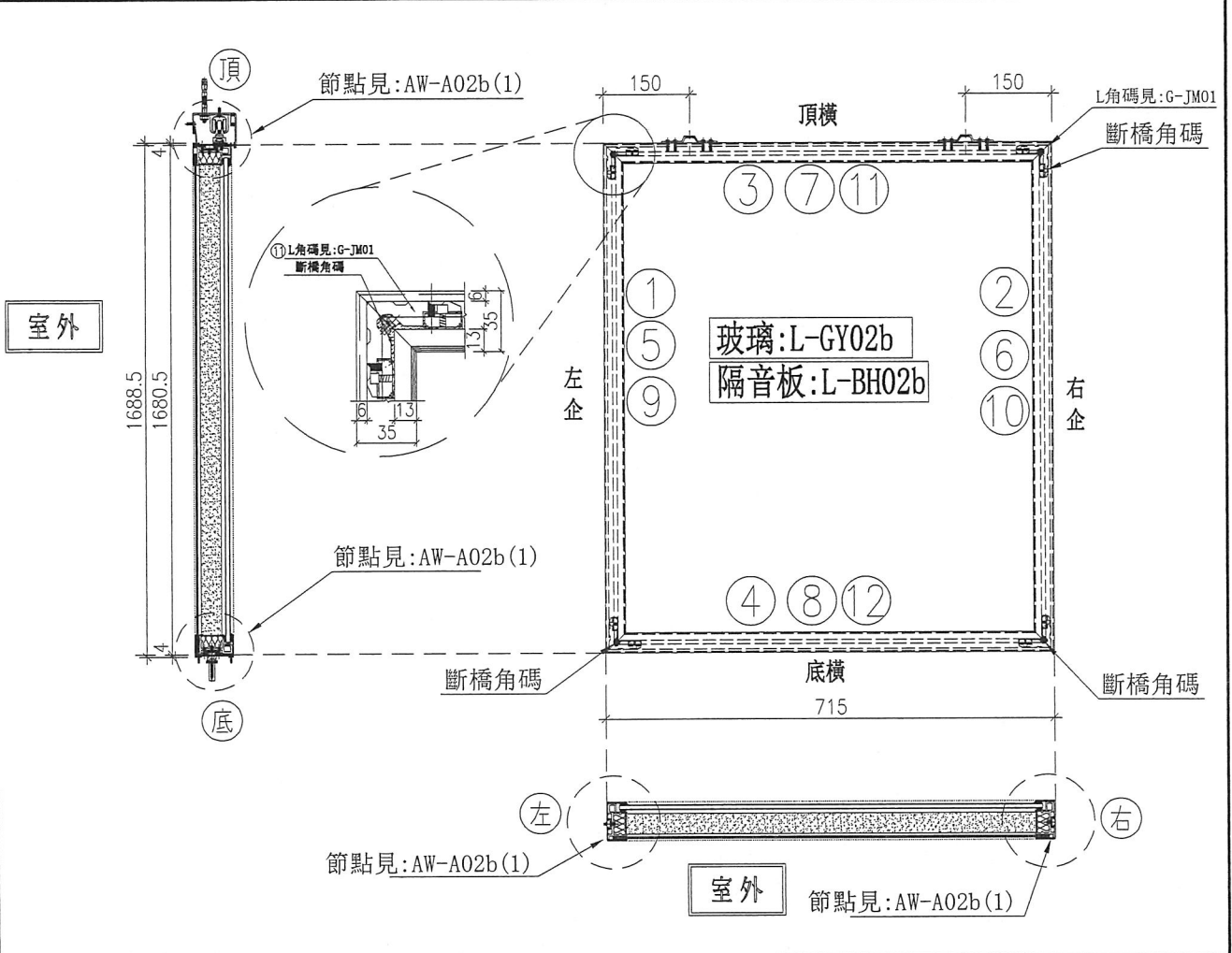

序號	料號	名稱	出筍	長度 (mm)	支	加工說明	加工細則				
1	X86465	吊趟內框左企	直口	1676.5	1	NQ-01L	頂留				mm
2	X86465	吊趟內框右企	直口	1676.5	1	NQ-01R	底留				mm
3	X86465	吊趟內框頂橫	直口	711	1	NH-01	企料底部開避位				mm
4	X86465	吊趟內框底橫	直口	711	1	NH-01a	底橫料防水巴鋸去				mm
5	X86494	吊趟外框左企	直口	1680.5	1	WQ-01L	安裝扣碼				
6	X86494	吊趟外框右企	直口	1680.5	1	WQ-01R	安裝扣碼				
7	X86494	吊趟外框頂橫	直口	715	1	WH-01	多點鎖芯型號：				
8	X86494	吊趟外框底橫	直口	715	1	WH-01a	手柄型號：				
9		POMUTE(隔音內插板)	直口	1614.5	2	CB-02bQ	限位撐型號：				
10		POMUTE(隔音內插板)	直口	647	2	CB-02bH	T窗最大的開度：				
11	X86466	L角碼加工圈	直口	11.5	4	G-JM01	窗玉搭位數：				
12	X86470	門玉頂部收口蓋	直口	715	1	G-SKG1					
13	X86470	門玉底部收口蓋(1)+(2)件	直口	715	1	G-SKG1a					
14	X86471	外框企扣蓋	直口	1675	2	W-KG01	門玉款	寬度(mm)	高度(mm)	隻/幅	撐長
							大圖版次		本圖版		
									日期		
							窗号	寬度 (W)	高度 (H)	數量	位置
							AW-A02b	715	1688.5	1	A5-BR2
							圖號	AW-A02b			

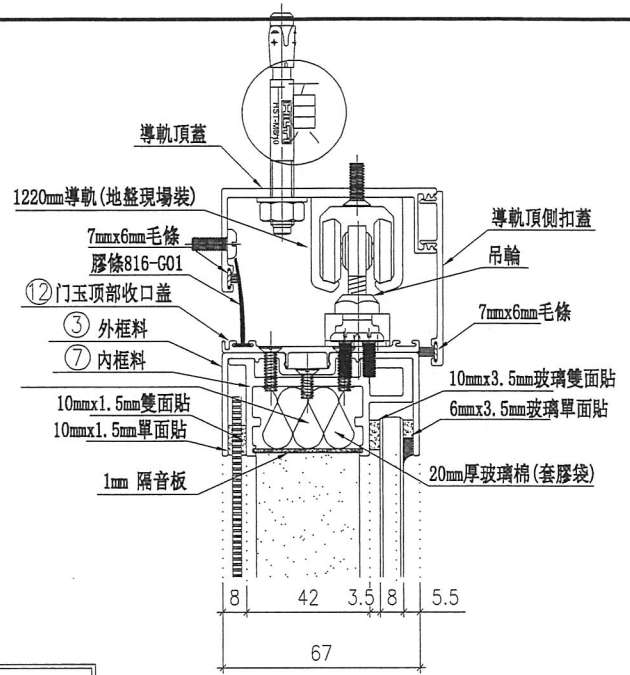

室外

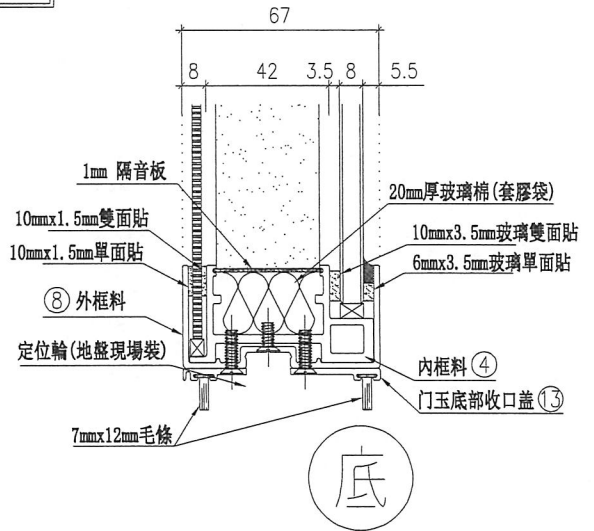

底

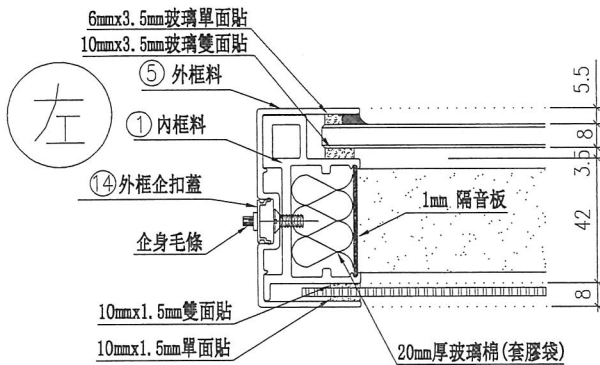

左

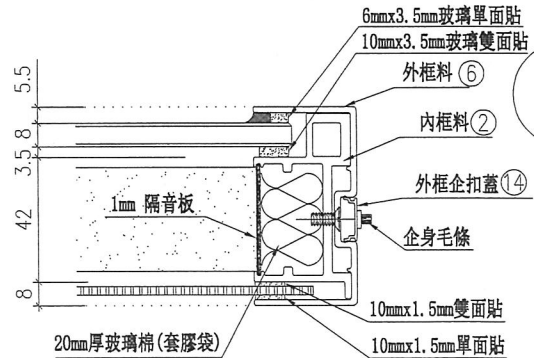

右

室外

名稱	吊趟組裝圖節點	制圖	黃瓊玉	2023.06.05	修改		
材料		復核	謝永林	2023.06.08	日期		
顏色		批准			圖號	AW-A02b(1)	



美特鋁質有限公司  
MIDI Aluminium Fabricator Ltd.

工程號	J856	拆圖	黃瓊玉	2023.05.31
地盤	天榮站	復核	謝永林	2023.06.02
名稱	吊趟拆圖	顏色	中灰色 (UCT542919XL-3)	批准

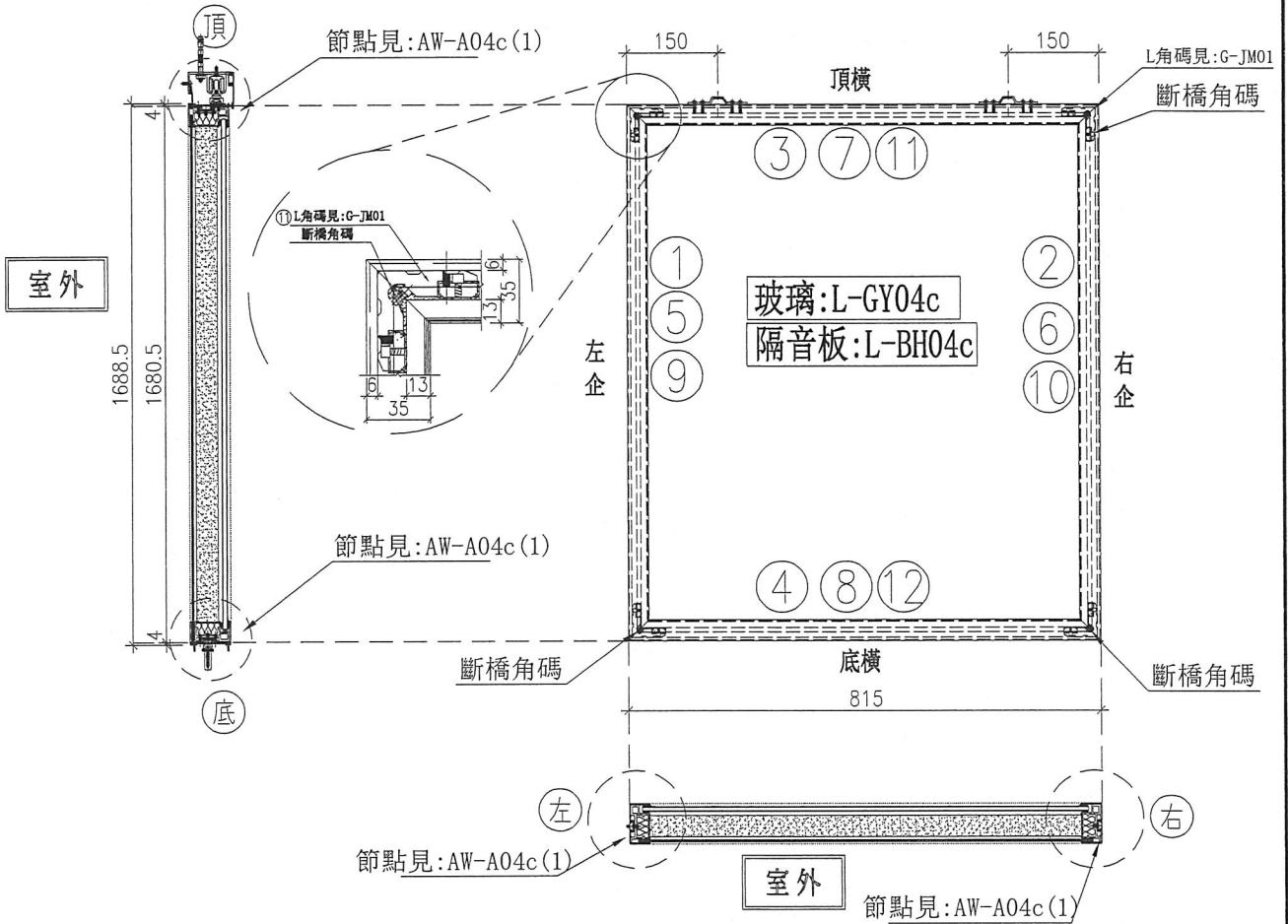

序號	料號	名稱	出苟	長度 (mm)	支	加工說明	加工細則				
1	X86465	吊趟內框左企	直口	1676.5	1	NQ-01L	頂留				mm
2	X86465	吊趟內框右企	直口	1676.5	1	NQ-01R	底留				mm
3	X86465	吊趟內框頂橫	直口	811	1	NH-02	企料底部開避位				mm
4	X86465	吊趟內框底橫	直口	811	1	NH-02a	底橫料防水巴鋸去				mm
5	X86494	吊趟外框左企	直口	1680.5	1	WQ-01L	安裝扣碼				
6	X86494	吊趟外框右企	直口	1680.5	1	WQ-01R	安裝扣碼				
7	X86494	吊趟外框頂橫	直口	815	1	WH-02	多點鎖芯型號：				
8	X86494	吊趟外框底橫	直口	815	1	WH-02a	手柄型號：				
9		POMUTE(隔音內插板)	直口	1614.5	2	CB-04cQ	限位撐型號：				
10		POMUTE(隔音內插板)	直口	747	2	CB-04cH	T窗最大的開度：				
11	X86466	L角碼加工圖	直口	11.5	4	G-JM01	窗玉搭位數：				
12	X86470	門玉頂部收口蓋	直口	815	1	G-SKG2					
13	X86470	門玉底部收口蓋(1)+(2)件	直口	815	1	G-SKG2a					
14	X86471	外框企扣蓋	直口	1675	2	W-KG01	門玉款	寬度(mm)	高度(mm)	隻/幅	撐長
							大圖版次		本圖版		
									日期		
							窗号	寬度 (W)	高度 (H)	數量	樓層
							AW-A04c	815	1688.5	1	A5-MBR
							圖號	AW-A04c			

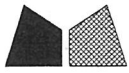

美特鋁質有限公司  
MIDI Aluminium Fabricator Ltd.

工程號 J856 | 地盤 天榮站

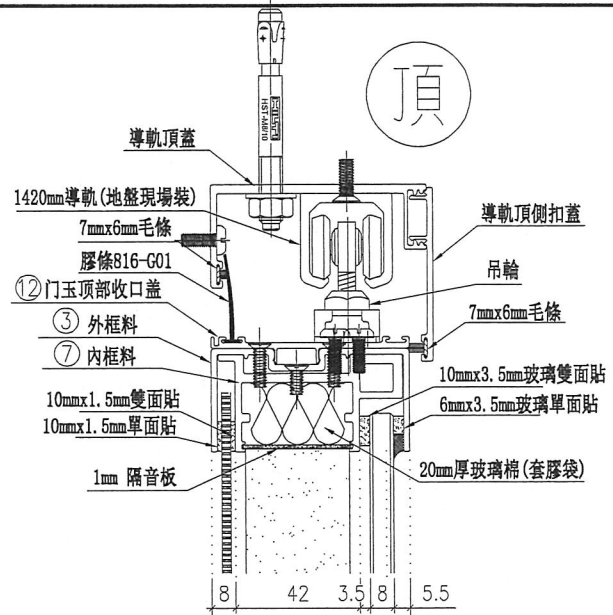

室外

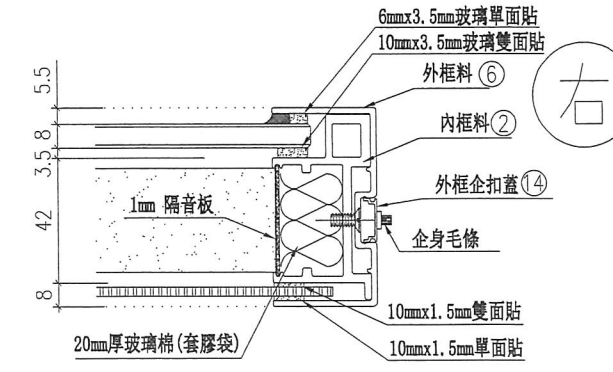
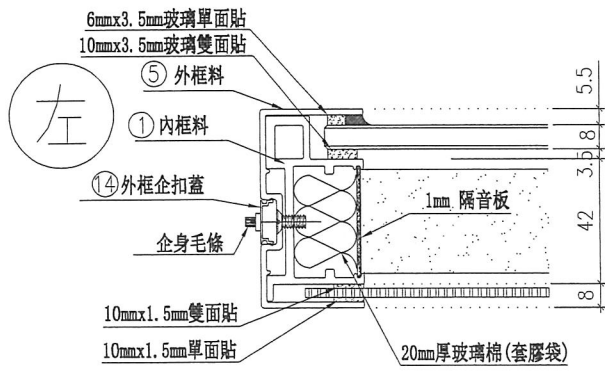
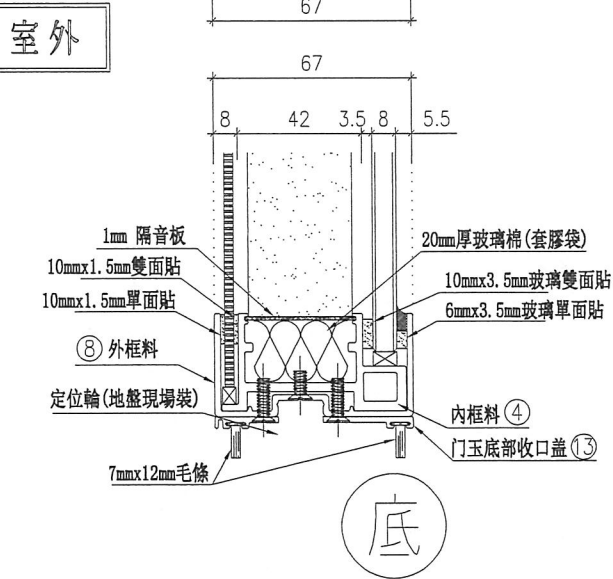

室外

名稱	吊趟組裝圖節點	制圖	黃瓊玉	2023.06.05	修改		
材料		復核	謝永林	2023.06.08	日期		
顏色		批准			圖號	AW-A04c(1)	

 <b>美特鋁質有限公司</b> MIDI Aluminium Fabricator Ltd.	工程號	J856	拆圖	黃瓊玉	2023.05.31
	地盤	天榮站	復核	謝永林	2023.06.02
名稱	吊趟拆圖	顏色	中灰色 (UCT542919XL-3)	批准	

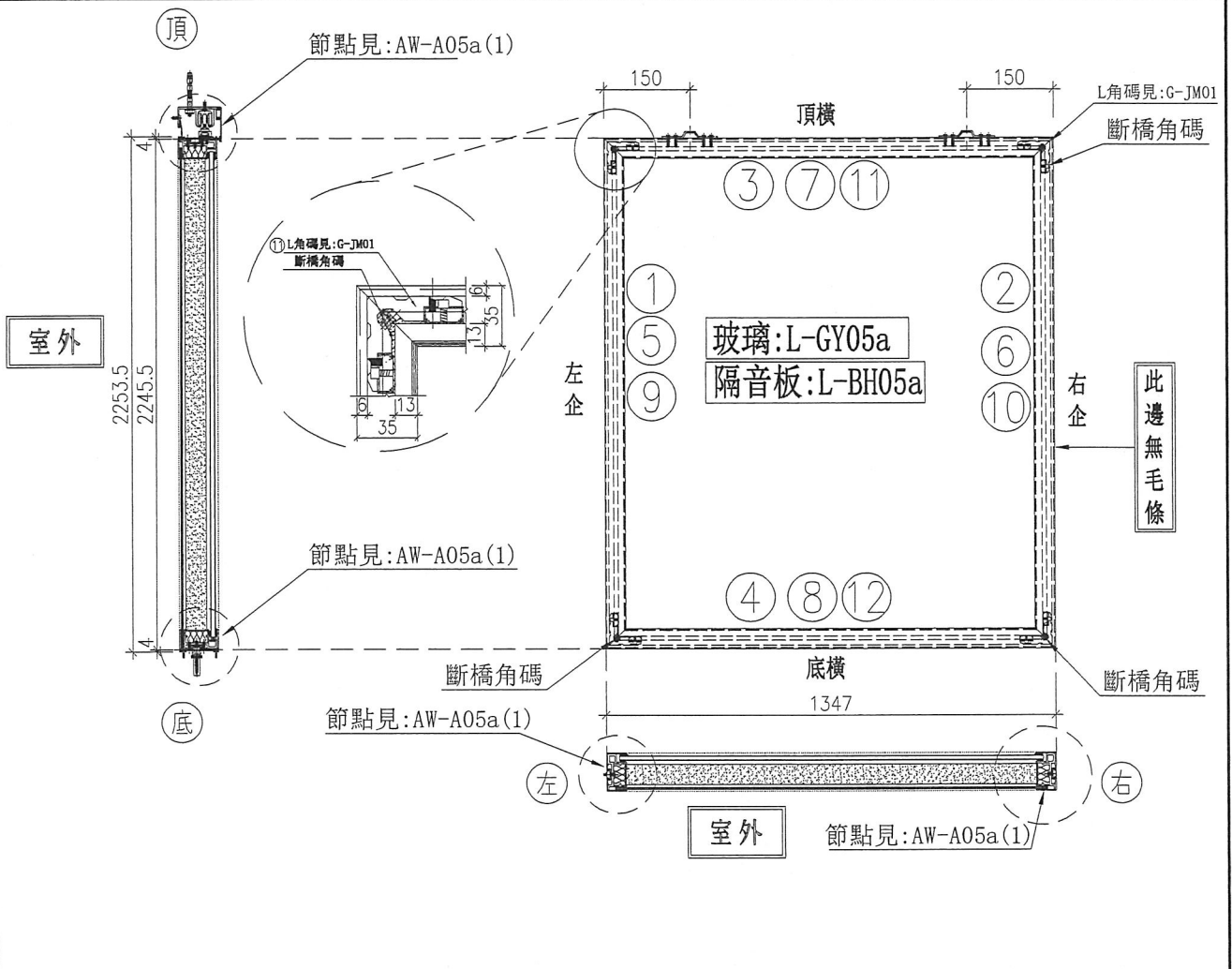

序號	料號	名稱	出荷	長度 (mm)	支	加工說明	加工細則					
1	X86465	吊趟內框左企	直口	2241.5	1	NQ-02L	頂留					mm
2	X86465	吊趟內框右企	直口	2241.5	1	NQ-02R	底留					mm
3	X86465	吊趟內框頂橫	直口	1343	1	NH-03	企料底部開避位					mm
4	X86465	吊趟內框底橫	直口	1343	1	NH-03a	底橫料防水巴鏟去					mm
5	X86494	吊趟外框左企	直口	2245.5	1	WQ-02L	安裝扣碼					
6	X86494	吊趟外框右企	直口	2245.5	1	WQ-02R	安裝扣碼					
7	X86494	吊趟外框頂橫	直口	1347	1	WH-03	多點鎖芯型號:					
8	X86494	吊趟外框底橫	直口	1347	1	WH-03a	手柄型號:					
9		POMUTE(隔音內插板)	直口	2179.5	2	CB-05aQ	限位撐型號:					
10		POMUTE(隔音內插板)	直口	1279	2	CB-05aH	T窗最大的開度:					
11	X86466	L角碼加工圈	直口	11.5	4	G-JM01	窗玉搭位數:					
12	X86470	門玉頂部收口蓋	直口	1347	1	G-SKG3						
13	X86470	門玉底部收口蓋(1)+(2)件	直口	1347	1	G-SKG3a						
14	X86471	外框企扣蓋	直口	2240	2	W-KG02	門玉款	寬度(mm)	高度(mm)	隻/幅	撐長	
							大圖版次		本圖版			
									日期			
							窗号	寬度(W)	高度(H)	數量	位置	
							AW-A05a	1347	2253.5	1	A5-LIV	
							圖號	AW-A05a				

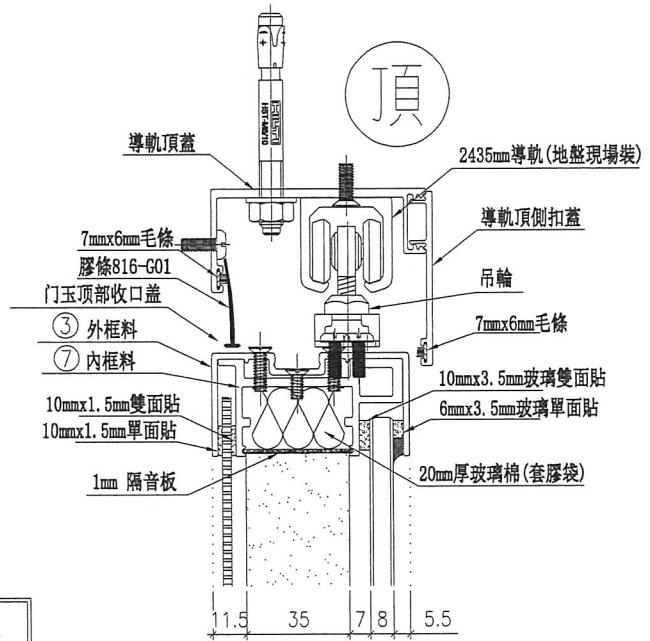

室外

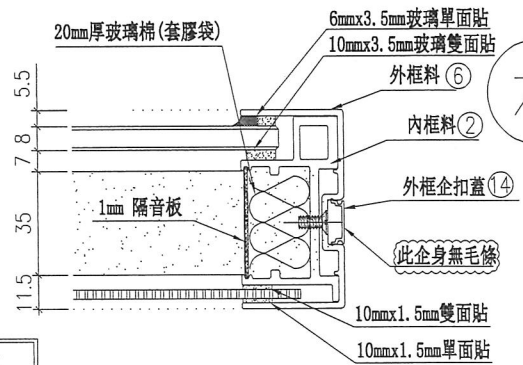
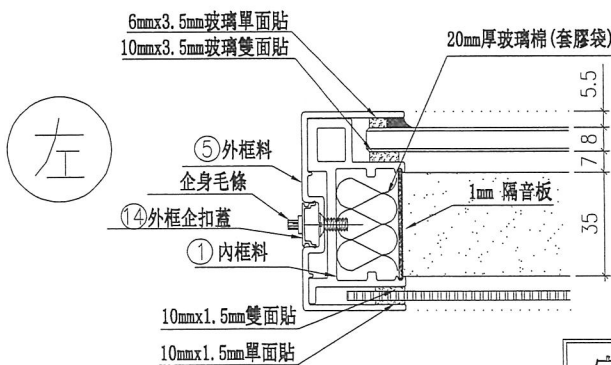
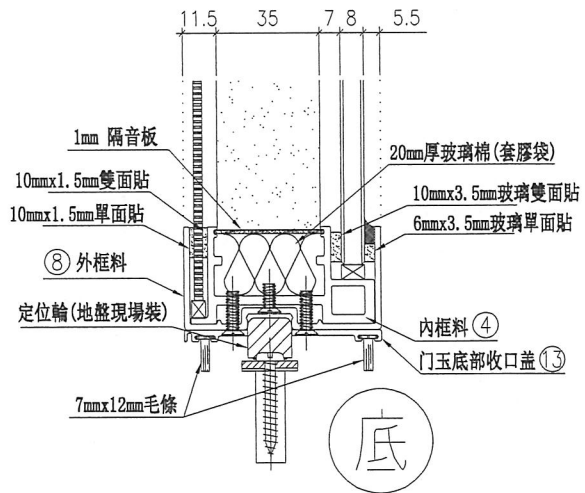

室外

名稱	吊趟組裝圖節點	制圖	黃瓊玉	2023.06.05	修改		
材料		復核	謝永林	2023.06.08	日期		
顏色		批准			圖號	AW-A05a(1)	



美特鋁質 有限公司  
MIDI Aluminium Fabricator Ltd.

工程號 J856 | 地盤 天榮站

序號	物料編號	使用位置	數量	高度L	EQ	M	x	N
1	WQ-01L	AW-A02b	1	1680.5	140.25	300	x	4
2	WQ-01L	AW-A04c	1	1680.5	140.25	300	x	4
3	WQ-02L	AW-A05a	1	2245.5	122.75	300	x	6

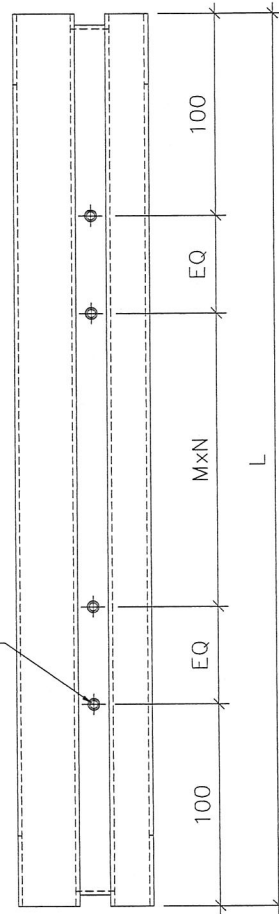
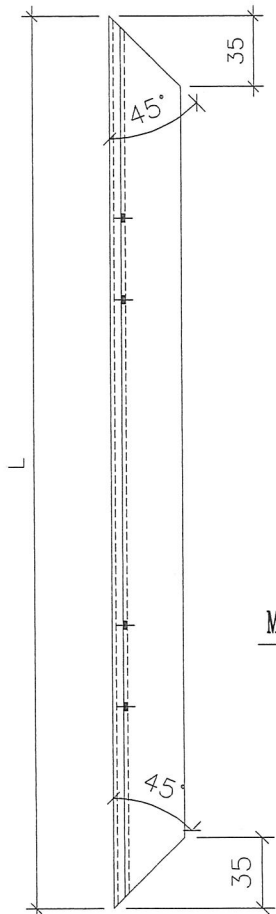

M4平頭孔(用于内外框组装)

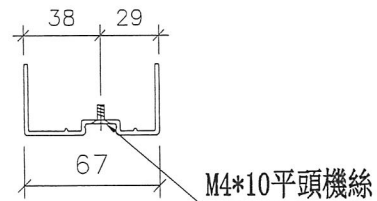
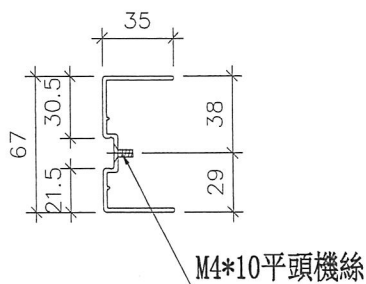

室外

名稱	吊趟外框企料	制圖	黃瓊玉	2023.07.11	修改			
材料	X86494	復核	謝永林	2023.07.12	日期			
顏色	中灰色 (UCT542919XL-3)	批准			圖號	WQ-01L		

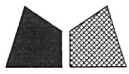

美特鋁質 有限公司  
MIDI Aluminium Fabricator Ltd.

序號	物料編號	使用位置	數量	高度L	EQ	M	x	N
1	WQ-01R	AW-A02b	1	1680.5	140.25	300	x	4
2	WQ-01R	AW-A04c	1	1680.5	140.25	300	x	4
3	WQ-02R	AW-A05a	1	2245.5	122.75	300	x	6

工程號 J856 | 地盤 天榮站

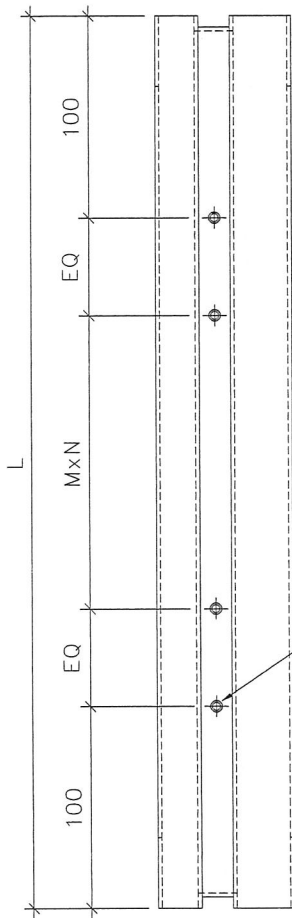

M4平頭孔(用于内外框组装)

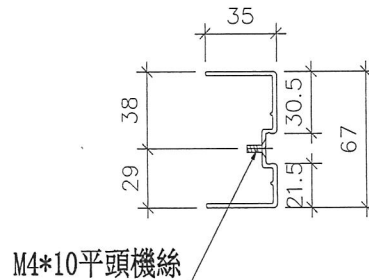
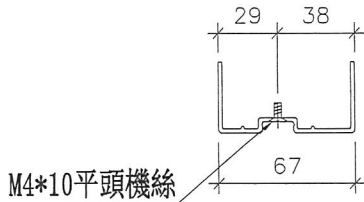
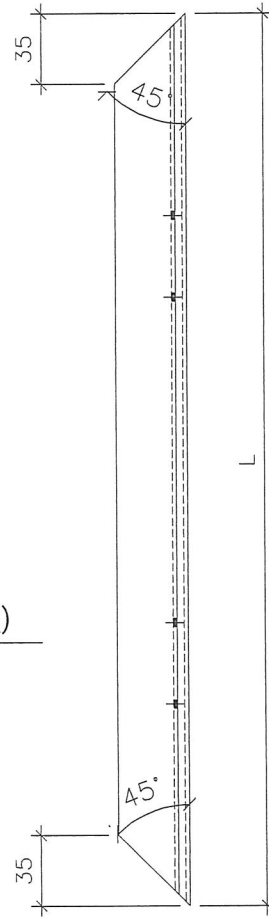

室外

名稱	吊趟外框企料	制圖	黃瓊玉	2023.07.11	修改		
材料	X86494	復核	謝永林	2023.07.12	日期		
顏色	中灰色 (UCT542919XL-3)	批准			圖號	WQ-01R	



美特鋁質 有限公司  
MIDI Aluminium Fabricator Ltd.

工程號 J856

地盤 天榮站

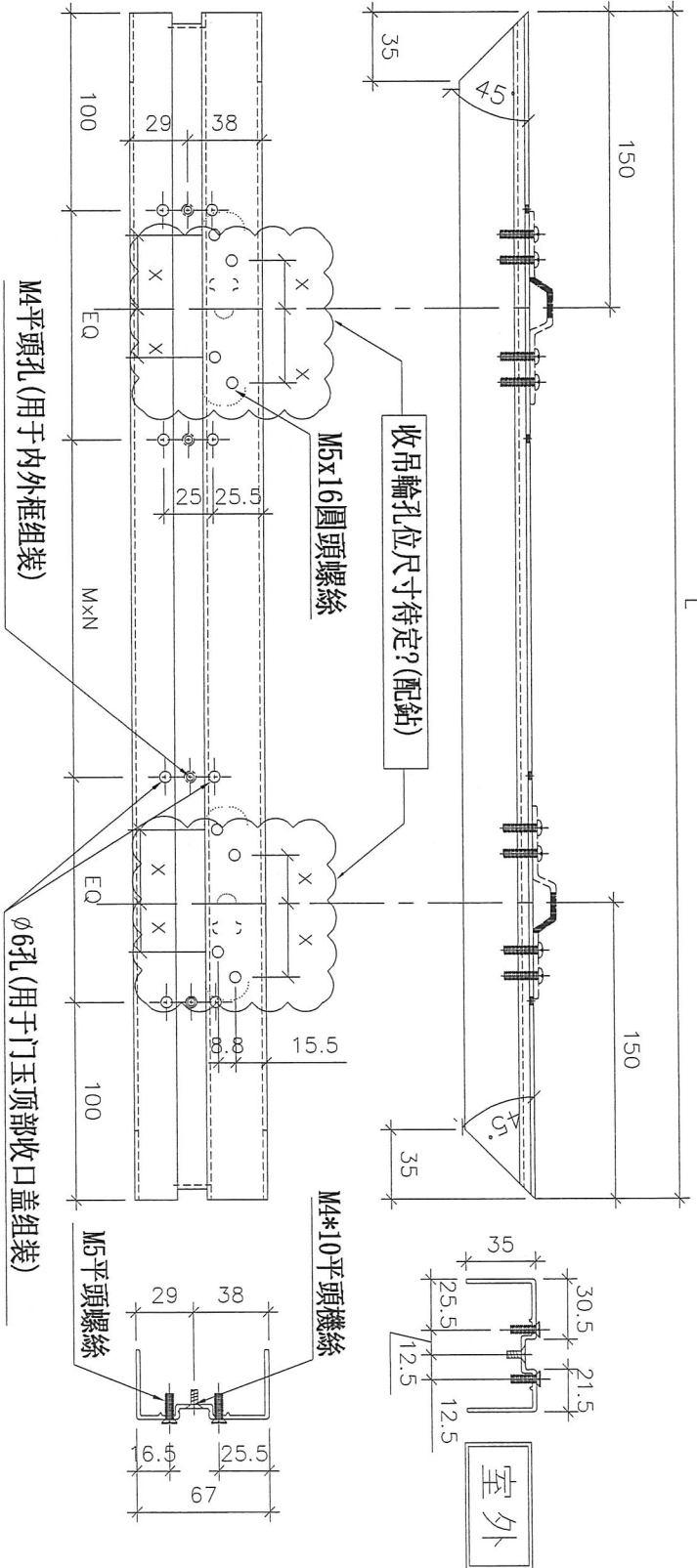

序號	物料編號	使用位置	數量	長度L	EQ	M	x	N
1	WH-01	AW-A02b	1	715	107.5	300	x	1
2	WH-02	AW-A04c	1	815	157.5	300	x	1
3	WH-03	AW-A05a	1	1347	123.5	300	x	3

名稱	吊趟外框頂橫	制圖	黃瓊玉	2023.07.11	修改		
材料	X86494	復核	謝永林	2023.07.12	日期		
顏色	中灰色 (UCT542919XL-3)	批准			圖號	WH-01	



美特鋁質 有限公司  
MIDI Aluminium Fabricator Ltd.

工程號 J856 地盤 天榮站

序號	物料編號	使用位置	數量	長度L	EQ	M	X	N
1	WH-01a	AW-A02b	1	715	107.5	300	X	1
2	WH-02a	AW-A04c	1	815	157.5	300	X	1
3	WH-03a	AW-A05a	1	1347	123.5	300	X	3

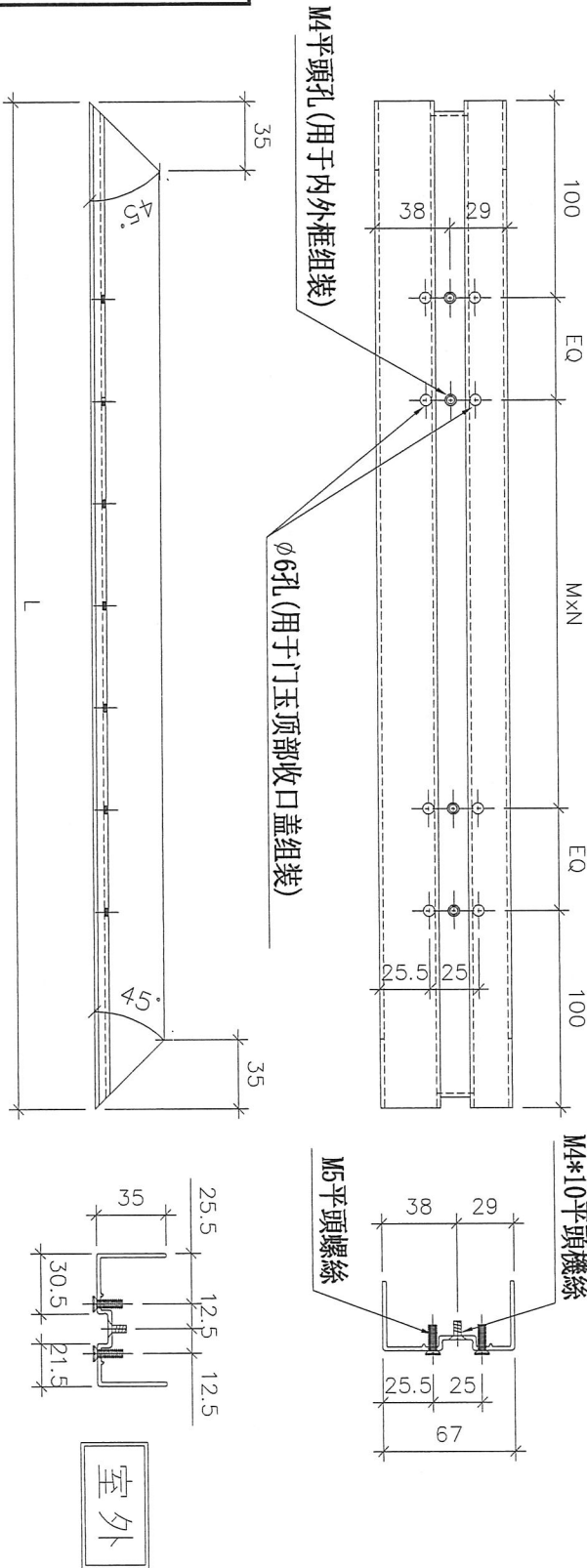

名稱	吊趟外框底橫	制圖	黃瓊玉	2023.07.11	修改		
材料	X86494	復核	謝永林	2023.07.12	日期		
顏色	中灰色 (UCT542919XL-3)	批准			圖號	WH-01a	

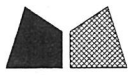

美特鋁質 有限公司  
MIDI Aluminium Fabricator Ltd.

工程號 J856 | 地盤 天榮站

序號	物料編號	使用位置	數量	高度L	EQ	M	x	N
1	NQ-01L	AW-A02b	1	1676.5	140.25	300	x	4
2	NQ-01L	AW-A04c	1	1676.5	140.25	300	x	4
3	NQ-02L	AW-A05a	1	2241.5	122.75	300	x	6

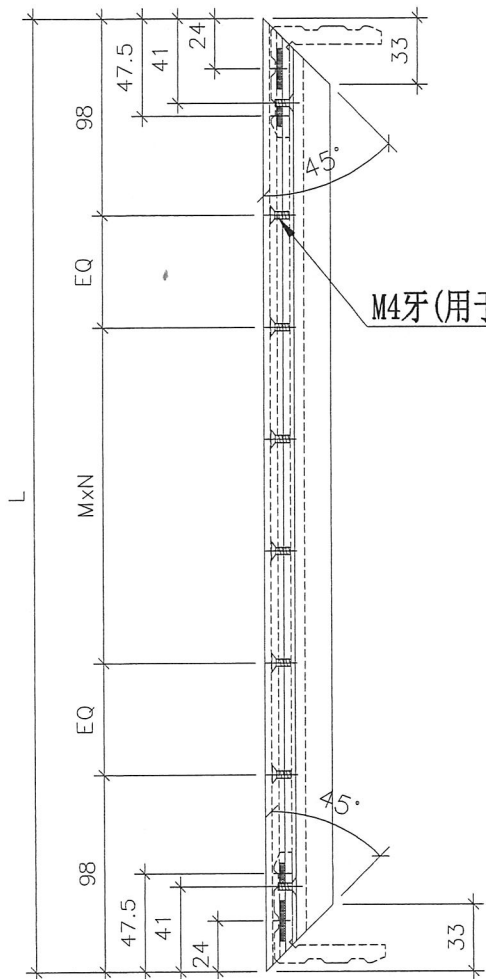

M4牙(用于内外框组装)

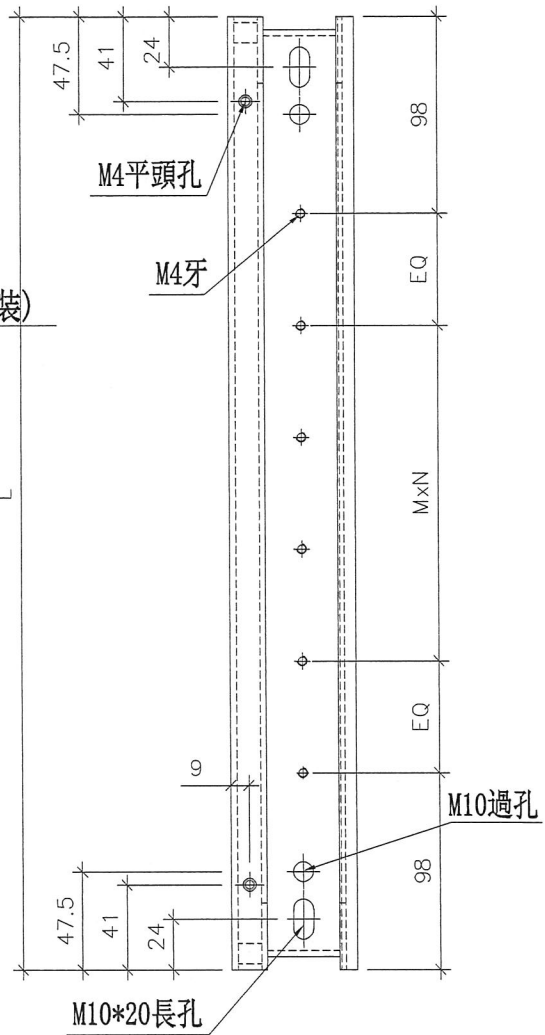

M10\*20長孔

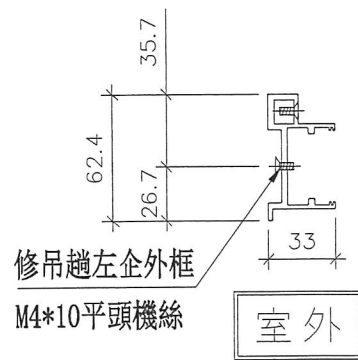

修吊趟左企外框

M4\*10平頭機絲

室外

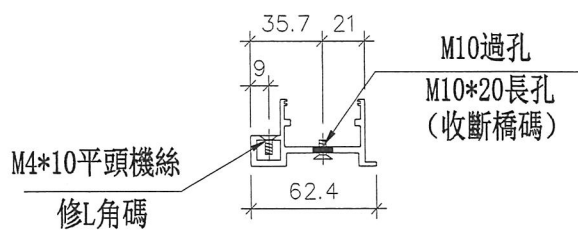

M10過孔

M10\*20長孔  
(收斷橋碼)

M4\*10平頭機絲

修L角碼

名稱	吊趟內框企料	制圖	黃瓊玉	2023.07.11	修改		
材料	X86465	復核	謝永林	2023.07.12	日期		
顏色	中灰色 (UCT542919XL-3)	批准			圖號	NQ-01L	



美特鋁質 有限公司  
MIDI Aluminium Fabricator Ltd.

序號	物料編號	使用位置	數量	高度L	EQ	M	x	N
1	NQ-01R	AW-A02b	1	1676.5	140.25	300	x	4
2	NQ-01R	AW-A04c	1	1676.5	140.25	300	x	4
3	NQ-02R	AW-A05a	1	2241.5	122.75	300	x	6

工程號 J856 地盤 天榮站

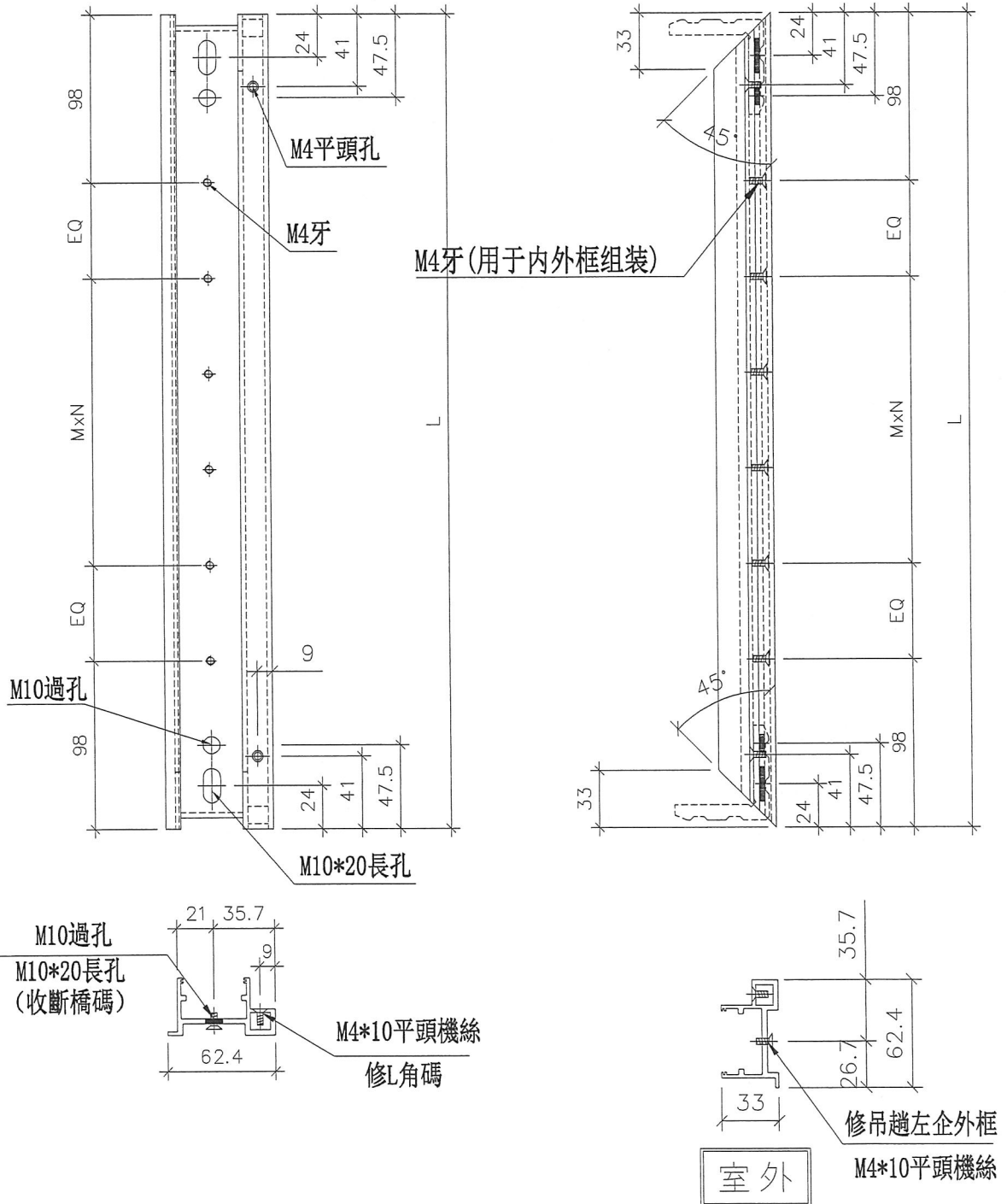

名稱	吊趟內框企料	制圖	黃瓊玉	2023.07.11	修改			
材料	X86465	復核	謝永林	2023.07.12	日期			
顏色	中灰色 (UCT542919XL-3)	批准			圖號	NQ-01R		



美特鋁質 有限公司  
MIDI Aluminium Fabricator Ltd.

工程號 J856 | 地盤 天榮站

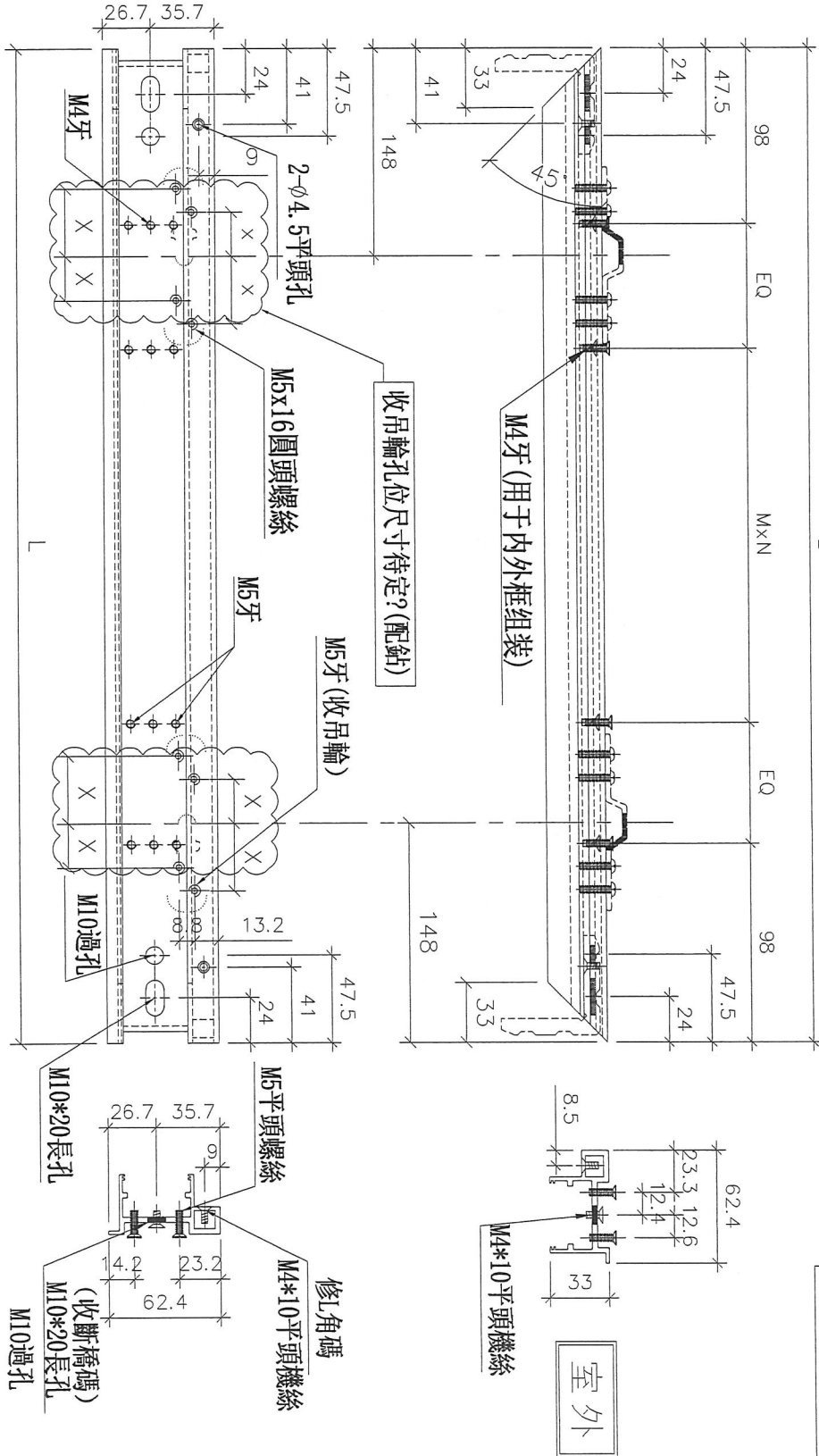

序號	物料編號	使用位置	數量	長度L	EQ	M	x	N
1	NH-01	AW-A02b	1	711	107.5	300	x	1
2	NH-02	AW-A04c	1	811	157.5	300	x	1
3	NH-03	AW-A05a	1	1343	123.5	300	x	3

名稱	吊趟內框頂橫	制圖	黃瓊玉	2023.07.11	修改	
材料	X86465	復核	謝永林	2023.07.12	日期	
顏色	中灰色 (UCT542919XL-3)	批准			圖號	NH-01



美特鋁質 有限公司  
MIDI Aluminium Fabricator Ltd.

工程號 J856 地盤 天榮站

序號	物料編號	使用位置	數量	長度L	EQ	M	X	N
1	NH-01a	AW-A02b	1	711	107.5	300	X	1
2	NH-02a	AW-A04c	1	811	157.5	300	X	1
3	NH-03a	AW-A05a	1	1343	123.5	300	X	3

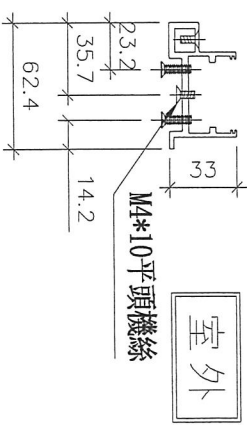
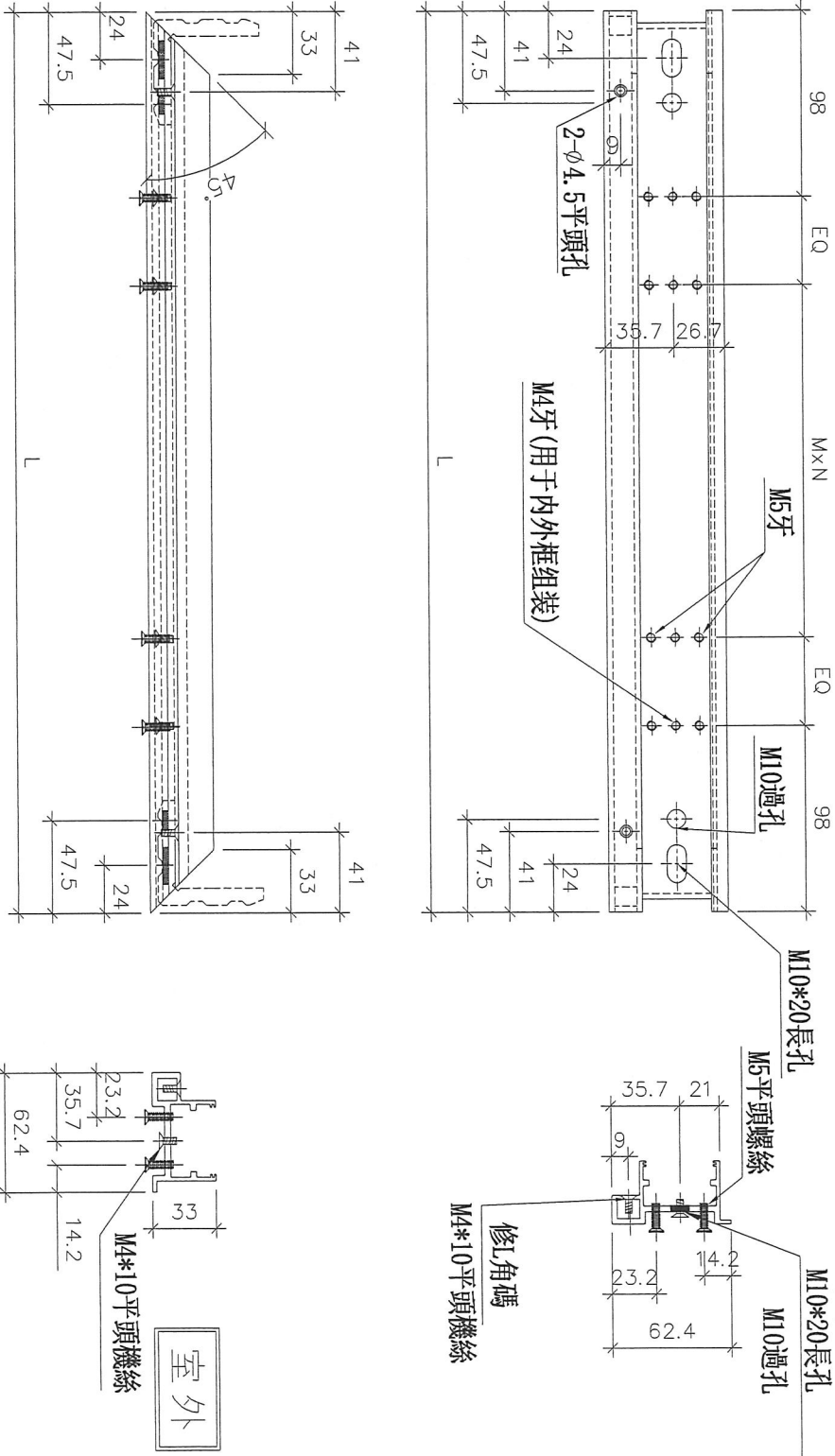

名稱	吊趟內框底橫	制圖	黃瓊玉	2023.07.11	修改		
材料	X86465	復核	謝永林	2023.07.12	日期		
顏色	中灰色 (UCT542919XL-3)	批准			圖號	NH-01a	



美特鋁質 有限公司  
MIDI Aluminium Fabricator Ltd.

工程號 J856 | 地盤 天榮站

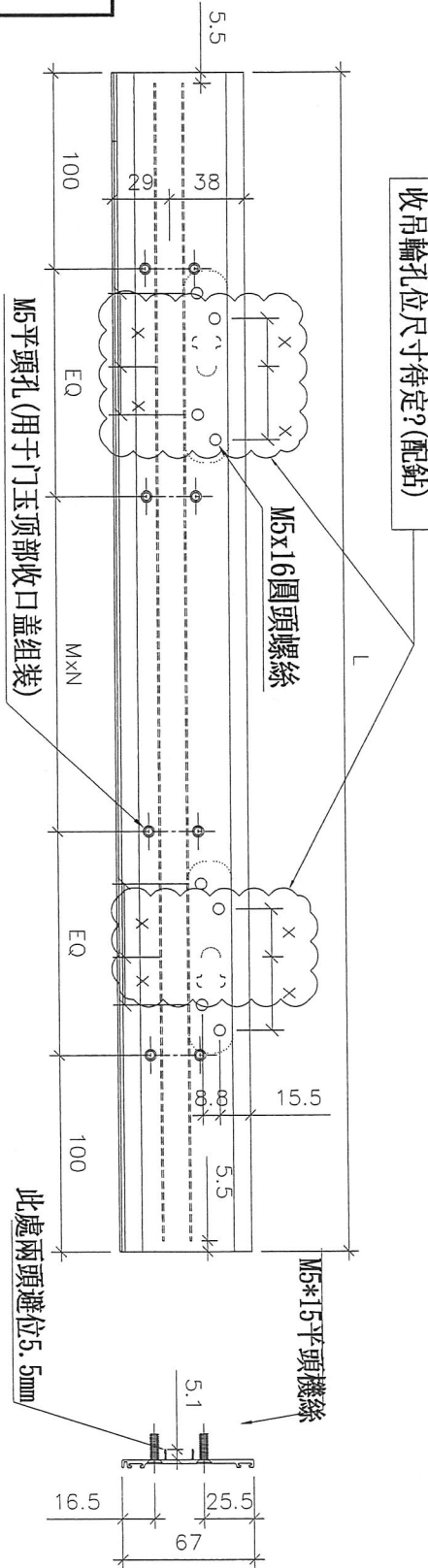

序號	物料編號	使用位置	數量	長度L	EQ	M	X	N
1	G-SKG1	AW-A02b	1	715	107.5	300	X	1
2	G-SKG2	AW-A04c	1	815	157.5	300	X	1
3	G-SKG3	AW-A05a	1	1347	123.5	300	X	3

名稱	門玉頂部收口蓋	制圖	黃瓊玉	2023.07.11	修改		
材料	X86470	復核	謝永林	2023.07.12	日期		
顏色	中灰色 (UCT542919XL-3)	批准			圖號	G-SKG1	



美特鋁質 有限公司  
MIDI Aluminium Fabricator Ltd.

工程號 J856 | 地盤 天榮站

序號	物料編號	使用位置	數量	長度L	EQ	M	x	N
1	G-SKG1a	AW-A02b	1	715	107.5	300	x	1
2	G-SKG2a	AW-A04c	1	815	157.5	300	x	1
3	G-SKG3a	AW-A05a	1	1347	123.5	300	x	3

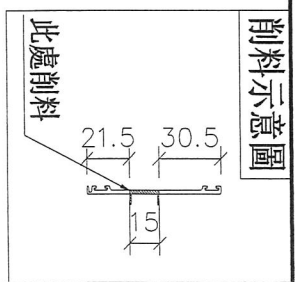
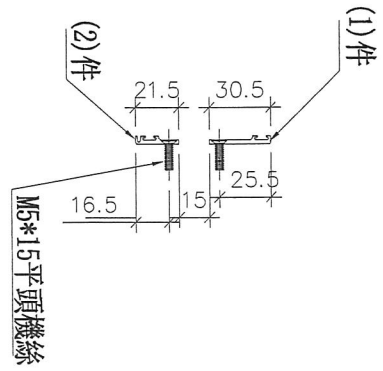
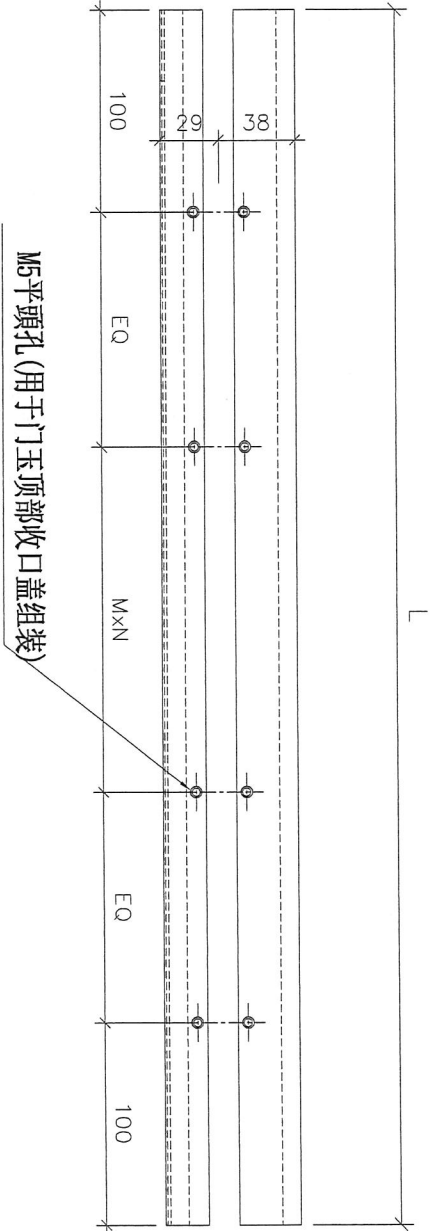

名稱	门玉底部收口盖	制圖	黃瓊玉	2023.07.11	修改			
材料	X86470	復核	謝永林	2023.07.12	日期			
顏色	中灰色 (UCT542919XL-3)	批准			圖號	G-SKG1a		



美特鋁質 有限公司  
MIDI Aluminium Fabricator Ltd.

工程號 J856 | 地盤 天榮站

序號	物料編號	使用位置	數量	長度L
1	W-KG01	AW-A02b	2	1675
2	W-KG01	AW-A04c	2	1675
3	W-KG02	AW-A05a	2	2240

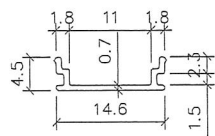
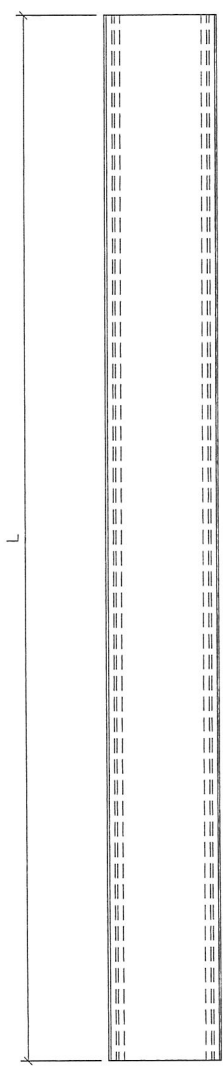

安裝示意圖

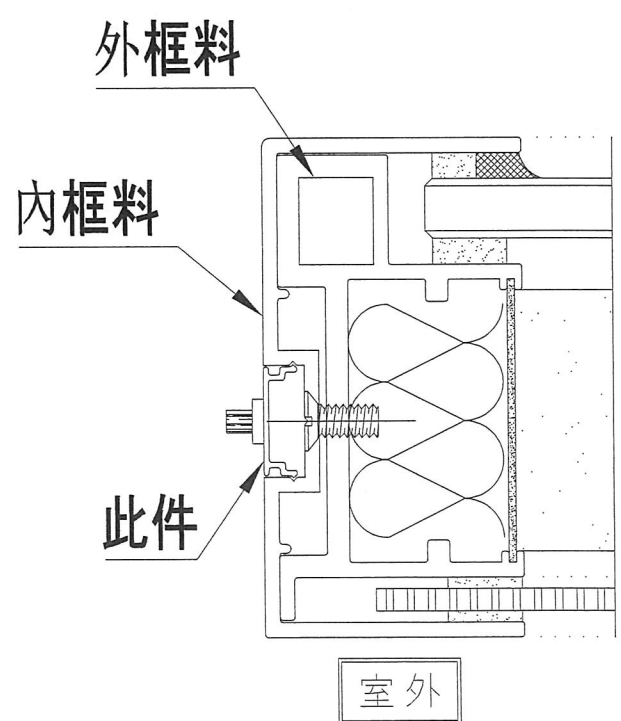

名稱	外框企扣蓋	制圖	黃瓊玉	2023.07.11	修改		
材料	X86471	復核	謝永林	2023.07.12	日期		
顏色	中灰色 (UCT542919XL-3)	批准			圖號	W-KG01	



美特鋁質 有限公司  
MIDI Aluminium Fabricator Ltd.

物料編號	數量
G-JM01	12

工程號	J856	地盤	天榮站
-----	------	----	-----

工廠用

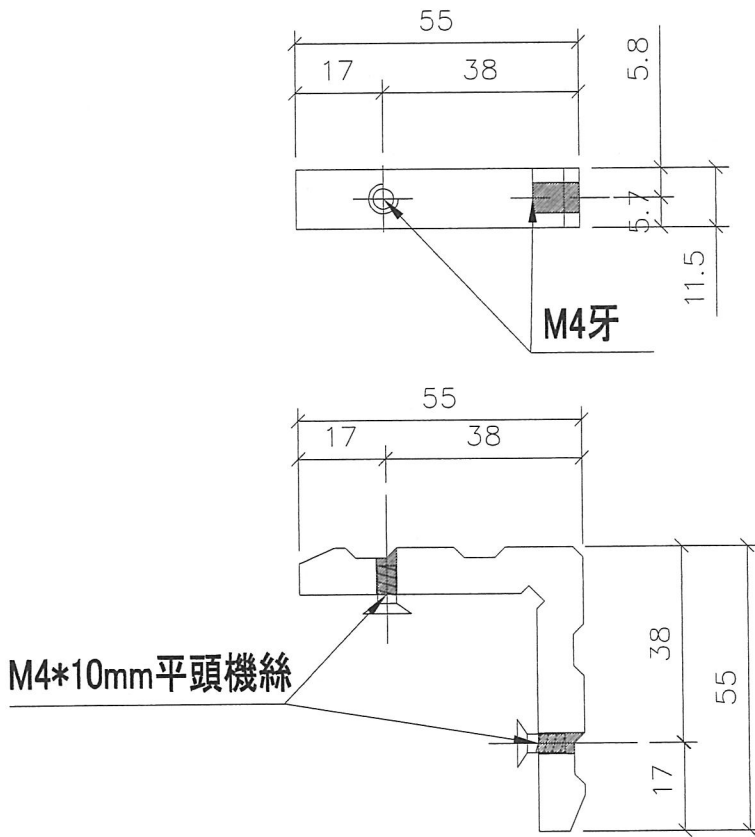

請注意: 供應商角碼, 加工鉗孔

名稱	L角碼加工圖	制圖	黃瓊玉	2023.07.11	修改			
材料	X86466	復核	謝永林	2023.07.12	日期			
顏色	鍍化	批准			圖號	G-JM01		

地盤用

美特鋁質有限公司  
MIDI Aluminium Fabricator Ltd.

工程號 J-856 地盤 天榮站

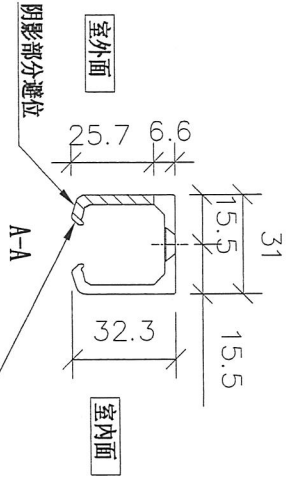
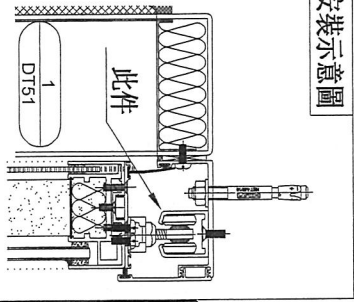

避位香港定

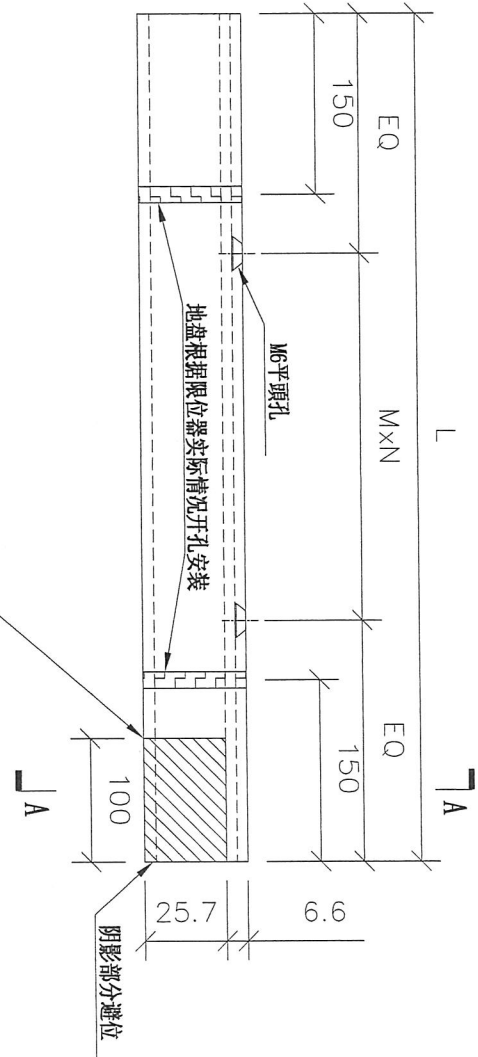

序號	物料編號	使用位置	數量	長度L	EQ	M	x	N	位置
1	H-DG-01	AW-A02b	1	1220	50	280	x	4	A5-BR2
2	H-DG-02	AW-A04c	1	1420	35	270	x	5	A5-MBR
3	H-DG-03	AW-A05a	1	2435	17.5	300	x	8	A5-LIV

名稱	導軌加工圖	制圖	黃瓊玉	2023.07.11	修改		
材料	X86467	復核	謝永林	2023.07.12	日期		
顏色	中灰色 (UCT542919XL-3)	批准			圖號	H-DG01	

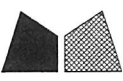

美特鋁質 有限公司  
MIDI Aluminium Fabricator Ltd.

工程號 J-856

地盤 天榮站

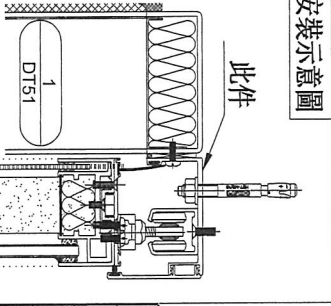

安裝示意圖

序號	物料編號	使用位置	數量	長度L	EQ	M	x	N	EQ1	M1	x	N1	位置
1	H-TG-01	AW-A02b	1	1220	50	280	x	4	110	500	x	2	A5-BR2
2	H-TG-02	AW-A04c	1	1420	35	270	x	5	210	500	x	2	A5-MBR
3	H-TG-03	AW-A05a	1	2435	17.5	300	x	8	217.5	500	x	4	A5-LIV

名稱	導軌頂蓋加工圖	制圖	黃瓊玉	2023.07.11	修改	
材料	X86468	復核	謝永林	2023.07.12	日期	
顏色	中灰色 (UCT542919XL-3)	批准			圖號	H-TG01

地盤用

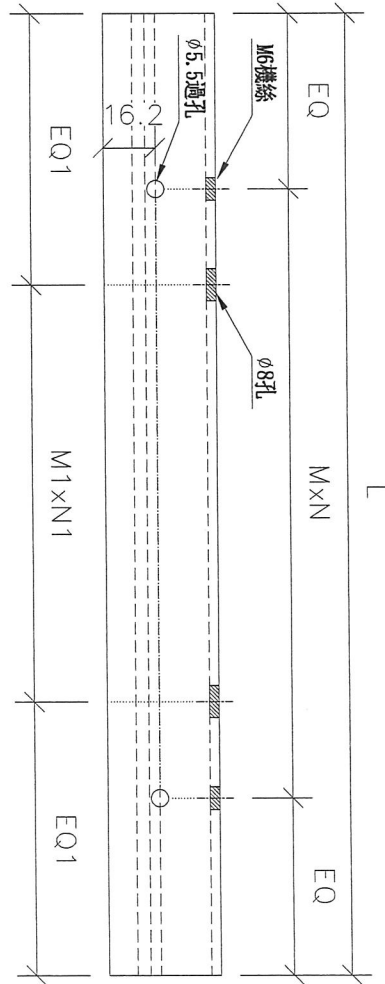
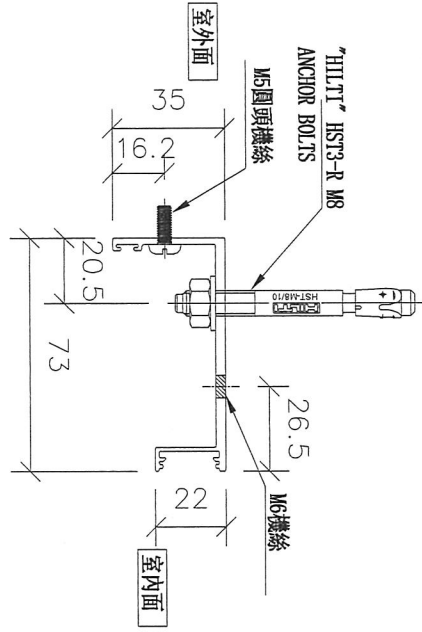

M5圓頭機絲

地盤用

序號	物料編號	使用位置	數量	長度L	位置
1	H-DG-01	AW-A02b	1	1220	A5-BR2
2	H-DG-02	AW-A04c	1	1420	A5-MBR
3	H-DG-03	AW-A05a	1	2435	A5-LIV

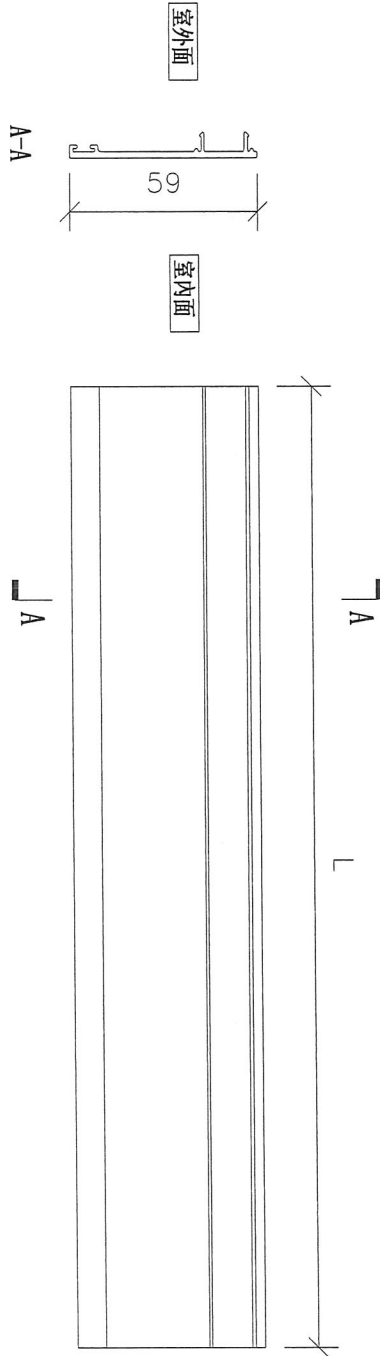

安裝示意圖

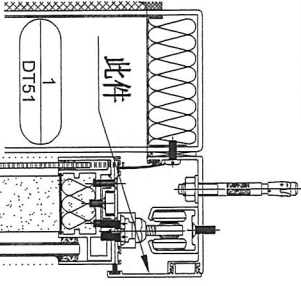

美特鋁質有限公司 MIDI Aluminium Fabricator Ltd.			
工程號	J-856	地盤	天榮站

名稱	導軌頂側扣蓋加工圖	制圖	黃瓊玉	2023.07.11	修改		
材料	X86469	復核	謝永林	2023.07.12	日期		
顏色	中灰色 (UCT542919XL-3)	批准			圖號	H-CG-01	

<b>AW-A-05a</b>	
LOCATION	A5-LIV
FLOOR	-
MPA	YES
TOP & SIDE SAM	YES
QUANTITY	1
OVERLAPPING(REQUIRED)	500
OVERLAPPING(PROVIDED)	500

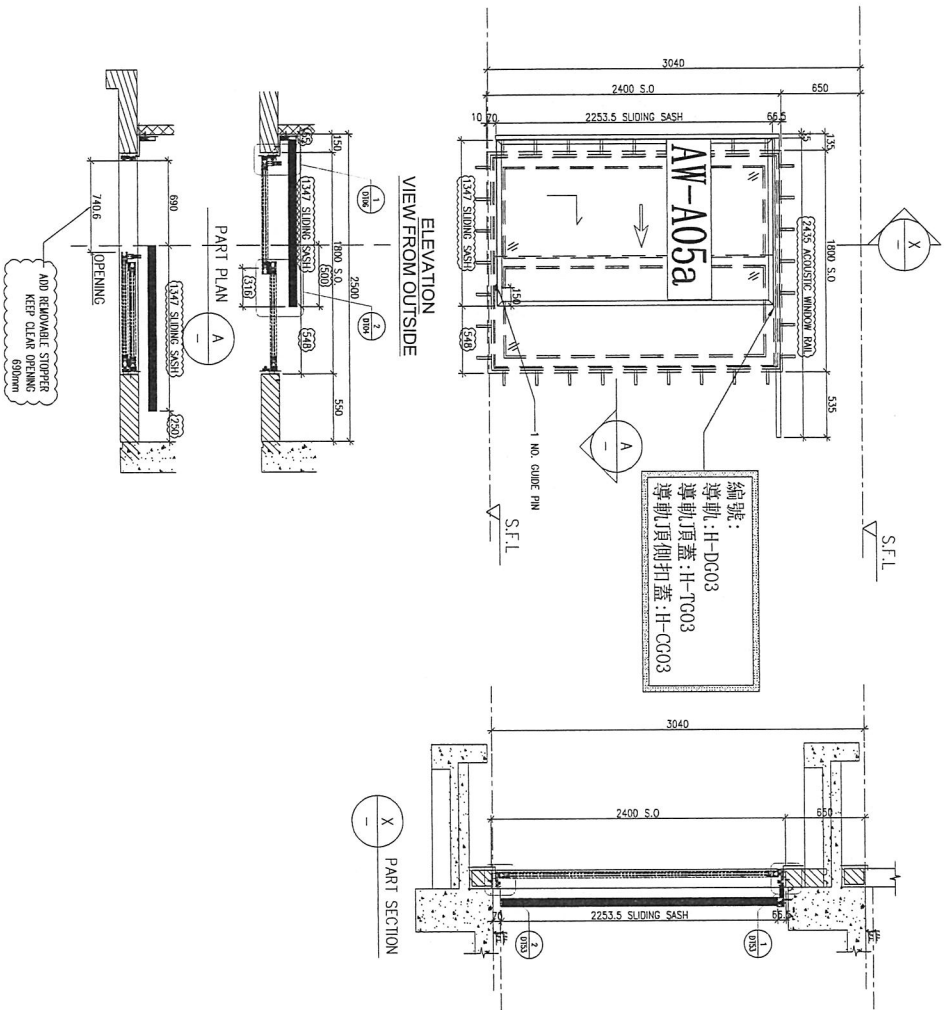

<b>CLIENT :</b> <b>SUN HUNG KAI REAL ESTATE AGENCY LTD.</b> <small>4/F, SUN HUNG KAI CENTRE, WING LOK, HONGKONG</small>																						
<b>ARCHITECT :</b> <b>lw&amp;partners</b> <small>CONSULTANTS</small>																						
<b>MAIN CONTRACTOR :</b> <b>Yeo Fui</b> <small>Building Contractors Ltd.</small>																						
<b>STRUCTURAL ENGINEER :</b> <b>ARUP</b>																						
<b>FRAME CONSULTANT :</b> <b>ALPHA CONSULTING LIMITED</b> <small>Steel Structure &amp; Frame Specialist</small>																						
<b>NOTE :</b> 1. ALL DIMENSIONS ARE IN mm. 2. ALL ELEVATIONS ARE VIEWED FROM OUTSIDE. 3. ALL DIMENSIONS TO BE VERIFIED ON SITE BEFORE FABRICATION. <b>LEGEND :</b> 1. F.F.L. -- FINISHED FLOOR LEVEL 2. S.F.L. -- STRUCTURAL FLOOR LEVEL																						
<table border="1"> <tr> <th>NO.</th> <th>DATE</th> <th>REVISION</th> </tr> <tr> <td>D</td> <td>15/06/2023</td> <td>REVISION SUBJECT TO APPROVAL</td> </tr> <tr> <td>E</td> <td>17/06/2023</td> <td>REVISION SUBJECT TO APPROVAL</td> </tr> <tr> <td>B</td> <td>21/07/2023</td> <td>REVISION SUBJECT TO APPROVAL</td> </tr> <tr> <td>A</td> <td>16/07/2023</td> <td>REVISION SUBJECT TO APPROVAL</td> </tr> </table>	NO.	DATE	REVISION	D	15/06/2023	REVISION SUBJECT TO APPROVAL	E	17/06/2023	REVISION SUBJECT TO APPROVAL	B	21/07/2023	REVISION SUBJECT TO APPROVAL	A	16/07/2023	REVISION SUBJECT TO APPROVAL	<table border="1"> <tr> <th>NO.</th> <th>DATE</th> <th>REVISION</th> </tr> <tr> <td>1</td> <td>16/07/2023</td> <td>REVISION SUBJECT TO APPROVAL</td> </tr> </table>	NO.	DATE	REVISION	1	16/07/2023	REVISION SUBJECT TO APPROVAL
NO.	DATE	REVISION																				
D	15/06/2023	REVISION SUBJECT TO APPROVAL																				
E	17/06/2023	REVISION SUBJECT TO APPROVAL																				
B	21/07/2023	REVISION SUBJECT TO APPROVAL																				
A	16/07/2023	REVISION SUBJECT TO APPROVAL																				
NO.	DATE	REVISION																				
1	16/07/2023	REVISION SUBJECT TO APPROVAL																				
<b>JOB NO. :</b> J-856																						
<b>PROJECT :</b> PROPOSED DEVELOPMENT ABOVE LIGHT RAIL TIN WING STOP-TSWTL NO.23, AREA 33, TIN SHUI WAI, N.T.																						
<b>TITLE :</b> WINDOW SCHEDULE FOR TOWER 1 ACOUSTIC WINDOW																						
<b>DRAWN BY :</b> Iwan	<b>CHECKED BY :</b>																					
<b>DATE :</b> 06-Jan-23	<b>SCALE :</b> 1:40																					
<b>COMPANY :</b> <b>美特堅有限公司</b> <b>MIDI Aluminium Fabrication Ltd.</b> <small>Units 6-8, Sunny Industrial Centre, 1/F, 610 Chee Koo Ling Road, Kowloon</small> <small>682548271-4 Fax: (852) 2721588</small>																						
<b>PWG NO. :</b> 0856-S0-AS-5102	<b>REV. :</b> 0																					

<b>AW-A-02b</b>	
LOCATION	A5-BR2
FLOOR	-
MPA	YES
TOP & SIDE SAM	YES
QUANTITY	1
OVERLAPPING(REQUIRE)	300
OVERLAPPING(PROVIDED)	300

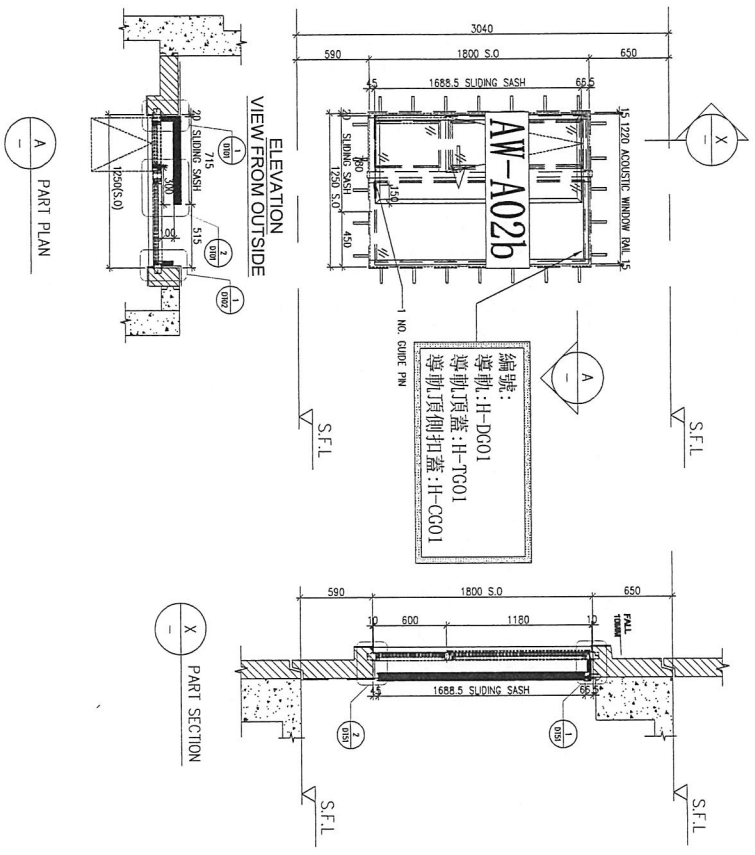

**AW-A-02b**

LOCATION	A5-BR2
FLOOR	-
MPA	YES
TOP & SIDE SAM	YES
QUANTITY	1
OVERLAPPING(REQUIRE)	300
OVERLAPPING(PROVIDED)	300

B.D. REF : \_\_\_\_\_

CLIENT : **SUN HUNG KAI REAL ESTATE AGENCY LTD.**  
42/F SUN HUNG KAI CENTRE, WING LOK, HONGKONG

ARCHITECT : **lwk&partners**  
ARCHITECTS

MAIN CONTRACTOR : **裕輝建築有限公司**  
**Yeo Fui Hing Construction Ltd.**

STRUCTURAL ENGINEER : **ARUP**  
ALPHA CONSULTING LIMITED  
Steel Structure & Bridge Specialist

FRAME CONSULTANT: \_\_\_\_\_

NOTE:  
1. ALL DIMENSIONS ARE IN mm.  
2. ALL ELEVATIONS ARE VIEWED FROM OUTSIDE.  
3. ALL DIMENSIONS TO BE VERIFIED ON SITE BEFORE FABRICATION.

LEGEND:  
1. F.F.L. -- FINISHED FLOOR LEVEL  
2. S.F.L. -- STRUCTURAL FLOOR LEVEL

C	1/16/2023	REVISION SUBJECT TO APPROVAL
B	2/10/2023	REVISION SUBJECT TO APPROVAL
A	16/01/2023	REVISION SUBJECT TO APPROVAL
NO.	DATE	REVISION

JOB NO. : J-856

PROJECT : PROPOSED DEVELOPMENT ABOVE LIGHT RAIL TIN WING STOP-TSWTL NO.23,AREVA 33,TIN SHUI WAI, N.T.

TITLE : WINDOW SCHEDULE FOR TOWER 1 ACOUSTIC WINDOW

DATE : 06-Jan-23 SCALE : 1:40

DRAWN BY : Iwon CHECKED BY : \_\_\_\_\_

UNIT : **美特銘有限公司**  
**MIDI ADVANCED MATERIALS LTD.**  
Unit 6-8, Sunny Industrial Centre, 1/F  
610 Chin Kee Long Road, Kowloon  
Tel: 23092111 Fax: (852) 2722855

IWM No. : 0656-S0-AS-3104 REV : C

B.D. REF :

CLIENT : **SUN HUNG KAI**  
**REAL ESTATE AGENCY LTD.**  
 47/7 SUN HING KAI CENTRE, WONGSHAN, HONGKONG

ARCHITECT : **lwk&partners**  
 ARCHITECTS

MAIN CONTRACTOR : **怡輝建築有限公司**  
**Yee Fai Building Contractors Ltd.**

STRUCTURAL ENGINEER : **ARUP**

FAÇADE CONSULTANT: **ALPHA CONSULTING LIMITED**  
 Steel Structure & Façade Specialist

NOTE:  
 1. ALL DIMENSIONS ARE IN mm.  
 2. ALL ELEVATIONS ARE VIEWED FROM OUTSIDE.  
 3. ALL DIMENSIONS TO BE VERIFIED ON SITE BEFORE FABRICATION.

LEGEND:  
 1. F.F.L. --- FINISHED FLOOR LEVEL  
 2. S.F.L. --- STRUCTURAL FLOOR LEVEL

NO.	DATE	REVISION
C	11/05/2023	REVISION SUBJECT TO ENCLOSUREMENT
B	27/02/2023	REVISION SUBJECT TO ENCLOSUREMENT
A	12/01/2023	REVISION SUBJECT TO ENCLOSUREMENT

JOB NO. : J-856

PROJECT : PROPOSED DEVELOPMENT ABOVE LIGHT RAIL TIN WING STOP/ISWTL NO.25, AREA 33, TIN SHUI WAI, N.T.

TITLE : WINDOW SCHEDULE FOR TOWER 1 ACOUSTIC WINDOW

DATE : 06-Jun-23 SCALE : 1:40

DRAWN BY : Ivan CHECKED BY :

MDI INTERNATIONAL ENGINEERING LTD.  
 610 Che Koo Ling Road, Kwun Tong, Kowloon  
 Tel: 2469211-4 Fax: (852) 2727868

特銘質有限公司

DWG NO. : JRS6-SD-AS-5106 REV. : C

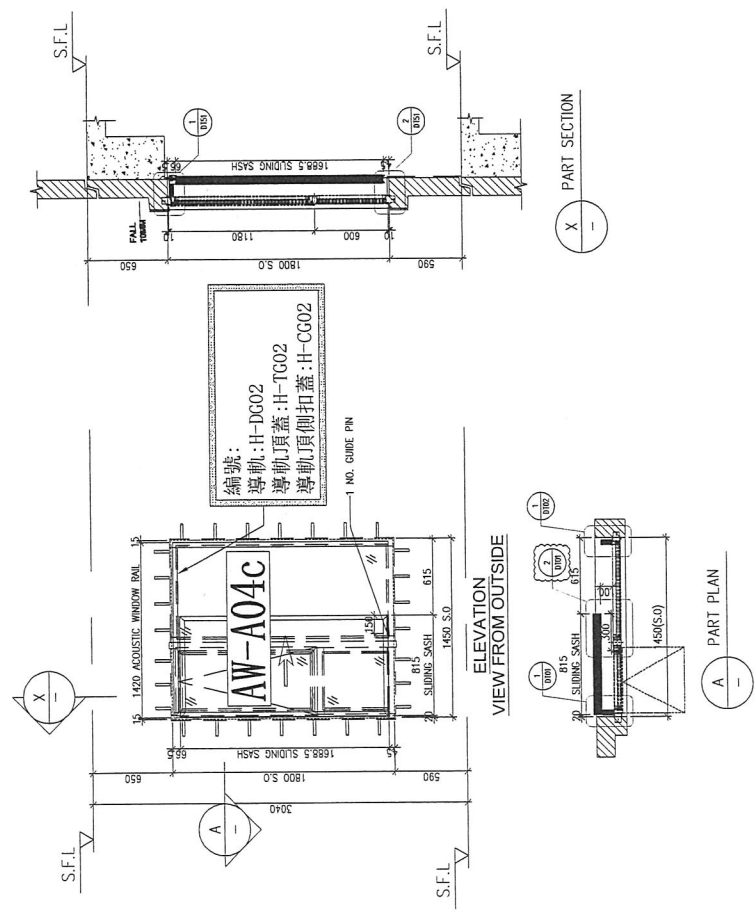

AW-A-04C	
LOCATION	A5-MBR
FLOOR	-
MPA	YES
TOP & SIDE SAM	YES
QUANTITY	1
OVERLAPPING(REQUIRE)	300
OVERLAPPING(PROVIDED)	300

color point 顏色



 <b>美特鋁質</b> MIDI Aluminium Fabricator Ltd.		工程號: J-856	計算: 黃瓊玉	日期: 2023.07.12	送呈: 胡哥					
廠用內插板B.M.表		地盤名稱: 天水圍天榮站	核對: 謝永林	日期: 2023.07.13	副本:					
		項目類別: 售樓處隔音門窗	批准:	A/C Code:						
		修改版次:	總計內插板面積 (平方米): 0.598							
序號	修改內容	隔音內插板編號	厚度 (mm)	內插板尺寸	數量	總面積 (平方米)	內插板VF.	使用位置	使用窗號	
				寬度 (W mm)	高度 (H mm)	(塊)				
1		CB-05aQ	1	37	2179.5	2	0.161	0.161	A5-LIV	AW-A-05a
2		CB-05aH	1	37	1279.0	2	0.095	0.095	A5-LIV	AW-A-05a
3		CB-02bQ	1	37	1614.5	2	0.119	0.119	A5-BR2	AW-A-02b
4		CB-02bH	1	37	647.0	2	0.048	0.048	A5-BR2	AW-A-02b
5		CB-04cQ	1	37	1614.5	2	0.119	0.119	A5-MBR	AW-A-04c
6		CB-04cH	1	37	747.0	2	0.055	0.055	A5-MBR	AW-A-04c
				合計:		12	0.598	0.598		



美特鋁質 有限公司  
MIDI Aluminium Fabricator Ltd.

工程號 J856 | 地盤 天榮站

序號	物料編號	使用位置	數量	長度L
1	CB-02bQ	AW-A02b	2	1614.5
2	CB-02bH	AW-A02b	2	647
3	CB-04cQ	AW-A04c	2	1614.5
4	CB-04cH	AW-A04c	2	747
5	CB-05aQ	AW-A05a	2	2179.5
6	CB-05aH	AW-A05a	2	1279

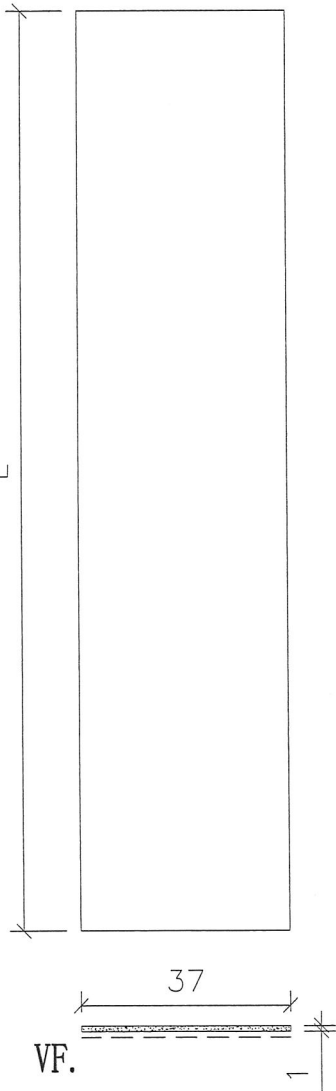

\*請查現時 852 餘料

噴塗只可以做 2 塗，否則會把孔封堵。

安裝示意圖

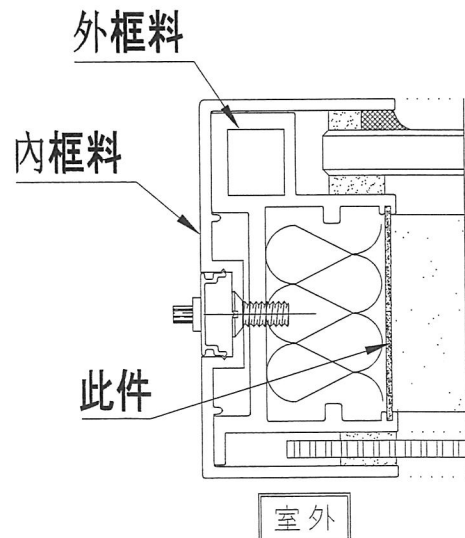

請注意：按供應商要求，用剪床加工，沒有刀口，減少浪費

名稱	POMUTE (隔音內插板)	制圖	黃瓊玉	2023.07.11	修改		
材料	680x3000規格	復核	謝永林	2023.07.13	日期		
顏色	中灰色 (UCT542919XL-3)	批准			圖號	CB-02bQ	

圖則登記表  
DRAWING REGISTER

接收日期 Receiving Date (適用於客戶圖則)

工程名稱 Project Title:	天水圍天榮站								
	售樓處隔音門窗隔音板拆圖	年							
工程編號 Project No:	J-856	月							
	分發予 Distributed To	日							
		年	23						
		月	06						
		日	21						
圖則編號 Drg. No.	圖則名稱 Drawing Title		修訂編號 Revision No.						
L-BH	3mm隔音板	1	-						
J856-SD-AS-5102	位置圖	2	-						
J856-SD-AS-5104	位置圖	3	-						
J856-SD-AS-5106	位置圖	4	-						

 <b>美特鋁質</b> 有限公司 MIDI Aluminum Fabricator Ltd.		工程號: J-856	計算: 黃瓊玉	日期: 2023.06.20	送呈: 胡哥	註明: 計算參考數值/ 所屬位置分格								
廠用隔音板B.M.表		地盤名稱: 天水圍天榮站	核對: 謝永林	日期: 2023.06.20	副本:									
		項目類別: 售樓處隔音門窗	批准:	A/C Code:										
		修改版次:		16.282										
序號	修改內容	隔音板編號	顏色與類型/加工圖參考	厚度 (mm)	隔音板尺寸		數量 (塊)	總面積 (平方米)	使用樓層	使用位置	分屬類型	分格寬度	分格高度	使用窗號
					寬度 (W mm)	高度 (H mm)								
1		L-BH05a	3mm THK. MIRCOPERFORATED ABSORBER	3	1327	2225.5	3	8.860	/	A5-LIV	隔音板	1347	2253.5	AW-A-05a
2		L-BH02b	3mm THK. MIRCOPERFORATED ABSORBER	3	695	1660.5	3	3.462	/	A5-BR2	隔音板	715	1688.5	AW-A-02b
3		L-BH4c	3mm THK. MIRCOPERFORATED ABSORBER	3	795	1660.5	3	3.960	/	A5-MBR	隔音板	815	1688.5	AW-A-04c
							合計:	9	16.282					

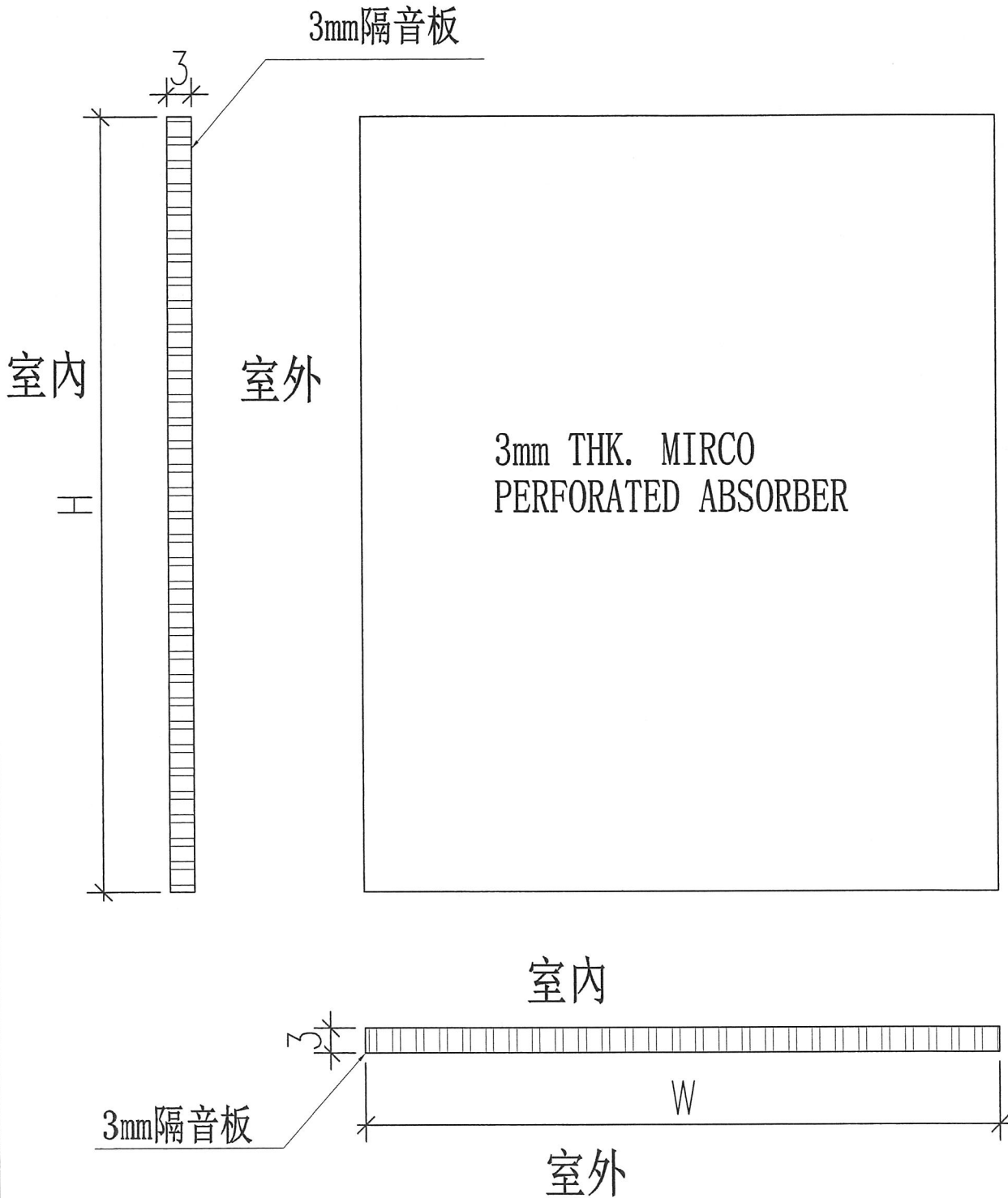

名稱	3mm 隔音板	制圖	黃瓊玉	2023.06.21	修改		
材料	/	復核	謝永林	2023.06.21	日期		
顏色	見圖	批准			圖號	L-BH	

R.D. REF :

CLIENT :  
**SUN HUNG KAI**  
 REAL ESTATE AGENCY LTD.  
 42/F, SUN HUNG KAI CENTRE, MONG HONG

ARCHITECT :  
**lwk&partners**  
 ARCHITECTS

MAIN CONTRACTOR :  
**怡輝建築有限公司**  
 Yee Fai Building Construction Ltd.

STRUCTURAL ENGINEER :  
**ARUP**

FAÇADE CONSULTANT:  
**ALPHA CONSULTING LIMITED**  
 Steel Structure & Façade Specialist

**NOTE:**

1. ALL DIMENSIONS ARE IN mm.
2. ALL DIMENSIONS TO FACE UNLESS SPECIFIED OTHERWISE.
3. ALL DIMENSIONS TO BE VERIFIED ON SITE.
4. BEFORE FABRICATION.

**LEGEND:**

1. F.F.L. --- FINISHED FLOOR LEVEL
2. S.F.L. --- STRUCTURAL FLOOR LEVEL

NO.	DATE	REVISION
B	16/06/2023	REVISION SUBJECT TO ANCHORMENT
C	11/05/2023	REVISION SUBJECT TO ANCHORMENT
H	21/02/2023	REVISION SUBJECT TO ANCHORMENT
A	16/07/2023	REVISION SUBJECT TO ANCHORMENT
RE		REVISION

JOB NO. : J-856

PROJECT :  
 PROPOSED DEVELOPMENT ABOVE  
 LIGHT RAIL TRAIN MING STOP, SWTL  
 NO.23, AREA 33, TIN SHUI WAI, NT.

TITLE :  
 WINDOW SCHEDULE FOR  
 TOWER 1 ACOUSTIC WINDOW

DATE : 06-Jun-23

SCALE : 1:40

DRAWN BY : Ivan

CHECKED BY :

**美特鋁質有限公司**  
 M.T. ALUMINIUM PRODUCTS LTD.  
 610 Chee Kwee Ling Road, Kowloon  
 Tel: 23489211-4 Fax: (852) 2777686

DWG NO. : JBS6-SD-AS-5102

REV. : D

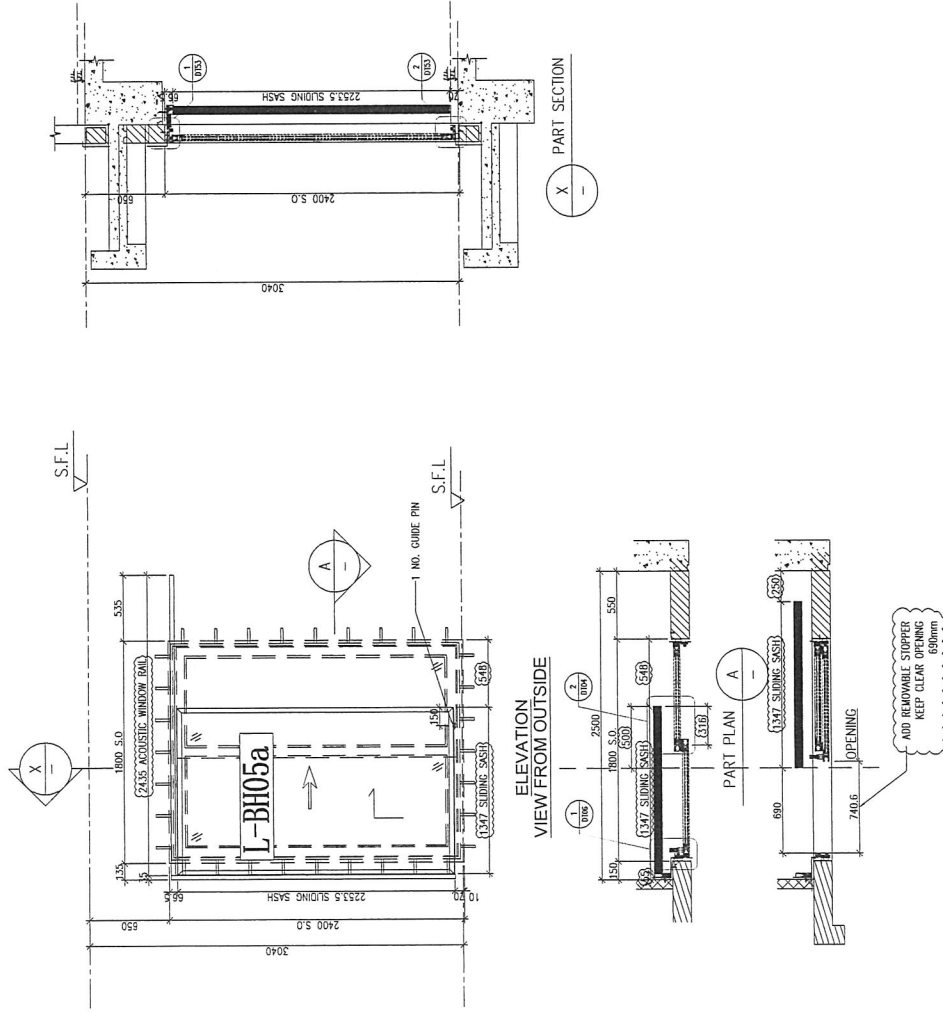

AW-A-05a	
LOCATION	A5-LIV
FLOOR	-
MPA	YES
TOP & SIDE SAM	YES
QUANTITY	1
OVERLAPPING(REQUIRE)	500
OVERLAPPING(PROVIDED)	500

B.D. REF :

CLIENT : **SUN HUNG KAI**  
REAL ESTATE AGENCY LTD.  
427 SHH HING SUN CENTRE, WACHIN, HONGKONG

ARCHITECT : **lwk&partners**  
ARCHITECTS

MAIN CONTRACTOR : **怡輝建築有限公司**  
Yee Ho Fall Building Contractors Ltd.

STRUCTURAL ENGINEER : **ARUP**

FAÇADE CONSULTANT: **ALPHA CONSULTING LIMITED**  
Steel Structures & Façade Specialist

NOTE:  
1. ALL DIMENSIONS ARE IN MM.  
2. ALL ELEVATIONS ARE VIEWED FROM OUTSIDE.  
3. ALL DIMENSIONS TO BE VIEWED ON SITE BEFORE FABRICATION.

LEGEND:  
1. F.F.L. --- FINISHED FLOOR LEVEL  
2. S.F.L. --- STRUCTURAL FLOOR LEVEL

C	11/05/2023	REVISION SUBJECT TO ACKNOWLEDGMENT	REV
B	27/03/2023	REVISION SUBJECT TO ACKNOWLEDGMENT	REV
A	16/01/2023	REVISION SUBJECT TO ACKNOWLEDGMENT	REV
NO.	DATE	REVISION	BY

JOB NO. : J-B56

PROJECT : PROPOSED DEVELOPMENT ABOVE LIGHT RAIL TIN WING STOP-TSWTL NO.23,AREA 33,TIN SHUI WAI, N.T.

TITLE : WINDOW SCHEDULE FOR TOWER 1 ACOUSTIC WINDOW

DATE : 06-Jun-23 SCALE : 1:40  
DRAWN BY : Ivan CHECKED BY :  
MIDI Architecture Partnership Ltd.  
810 Chee Wo Ling Road, Kowloon  
Tel: 23489211-4 Fax: (852) 2777866  
DWG NO. : JB56-SD-AS-5104 REV. : C

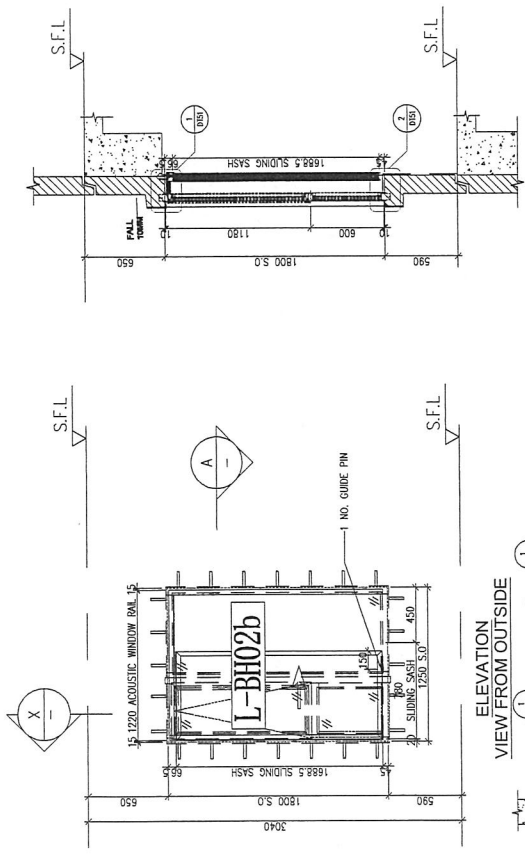

ELEVATION VIEW FROM OUTSIDE

PART SECTION

PART PLAN

AW-A-02b	
LOCATION	A5-BR2
FLOOR	-
MPA	YES
TOP & SIDE SAM	YES
QUANTITY	1
OVERLAPPING(REQUIRE)	300
OVERLAPPING(PROVIDED)	300

R.D. REF :

CLIENT :  
**SUN HUNG KAI**  
 REAL ESTATE AGENCY LTD.  
 427 SHH HING HO CENTRE, WONGKIN, HONGKONG

ARCHITECT :  
**lwk&partners**  
 ARCHITECTS

MAIN CONTRACTOR :  
**怡輝建築有限公司**  
 Yee Fui Building Contractors Ltd.

STRUCTURAL ENGINEER :  
**ARUP**

FAÇADE CONSULTANT:  
**ALPHA CONSULTING LIMITED**  
 Steel Structures & Façade Specialist Ltd

NOTE:  
 1. ALL DIMENSIONS ARE IN mm.  
 2. ALL ELEVATIONS ARE VIEWED FROM OUTSIDE.  
 3. ALL DIMENSIONS TO BE VERIFIED ON SITE BEFORE FABRICATION.

LEGEND:  
 1. F.F.L. -- FINISHED FLOOR LEVEL  
 2. S.F.L. -- STRUCTURAL FLOOR LEVEL

NO.	DATE	REVISION	SUBJECT TO AMENDMENT
C	17/02/2023	REVISION	SUBJECT TO AMENDMENT
B	27/05/2023	REVISION	SUBJECT TO AMENDMENT
A	12/07/2023	REVISION	SUBJECT TO AMENDMENT

JOB NO. : J-856  
 PROJECT :  
 PROPOSED DEVELOPMENT ABOVE  
 LIGHT RAIL TIN WING STOP, ISWTL  
 NO.23, AREA 33, TIN SHUI WAI, N.T.

TITLE :  
 WINDOW SCHEDULE FOR  
 TOWER 1 ACOUSTIC WINDOW

DATE : 06-Jun-23 SCALE : 1:40  
 DRAWN BY : Ivan CHECKED BY :  
**美特鋁質有限公司**  
 MIDJ ALUMINIUM FABRICATOR LTD.  
 1/F, 100, Kowloon Road, Kowloon  
 Tel: 23489211-4 Fax: (852) 2727665  
 DWG NO. : J856-SD-AS-5106 REV. : C

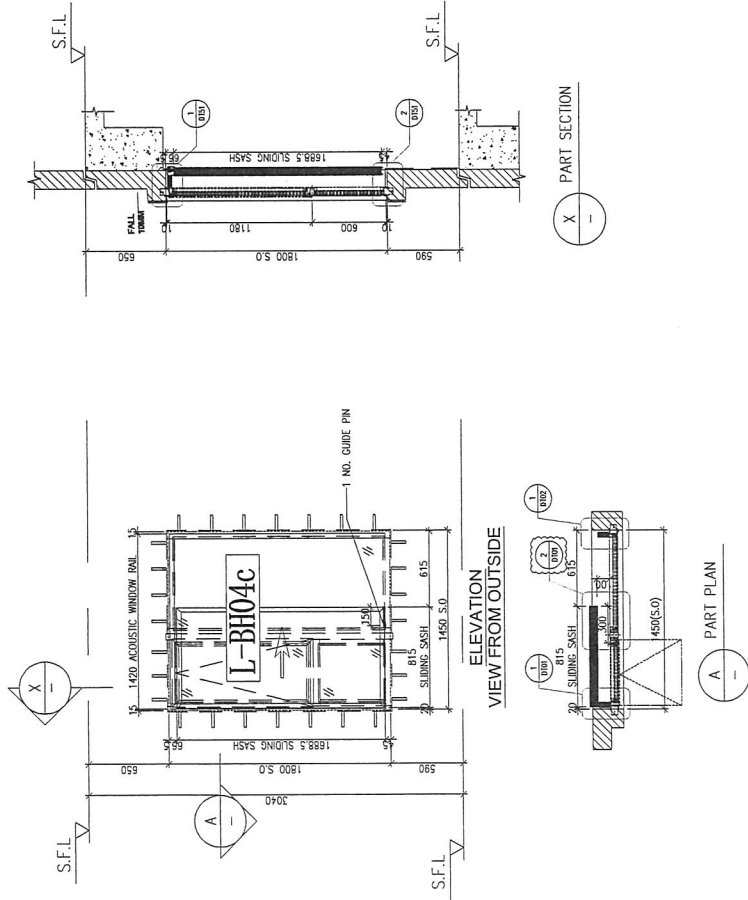

AW-A-04c	
LOCATION	A5-MBR
FLOOR	-
MPA	YES
TOP & SIDE SAM	YES
QUANTITY	1
OVERLAPPING(REQUIRE)	300
OVERLAPPING(PROVIDED)	300