



工程指示 / 要求簡箋 ENGINEER INSTRUCTIONS (E.I.)

工程指示編號:	EI-6456.	修改版本:	A
	HK-1565		
工程編號:	J 856	工程名稱:	天榮站
收件人:	生統/梅; 板金/平少	發件人:	Jingo
工程項目:	天榮站/ 幕牆防水片(樣板) 修改尺寸	日期:	11/7/2023

<input checked="" type="checkbox"/> 原合約工程包	<input type="checkbox"/> 原合約工程加 / 減賬 QT-	<input type="checkbox"/> 新工程報價 QT-
--	--	------------------------------------

信件批核號碼/圖紙參考編號:	批核模具圖紙編號:
客戶指示附件:	管理內部批簽署:

<input type="checkbox"/> 初步鋁料 B.M.	<input checked="" type="checkbox"/> 加工拆圖, 然後生產	<input type="checkbox"/> 尺寸表
<input type="checkbox"/> 正式鋁料 B.M.	<input type="checkbox"/> 技術上資料/指示	<input type="checkbox"/> 報價
<input type="checkbox"/> 配件 B.M.	<input type="checkbox"/> 樣辦或貨品說明書	<input type="checkbox"/> 分判合約
<input checked="" type="checkbox"/> 其他:		

內容: 天榮站/ 幕牆防水片(樣板)
各10件
PE201-1(B8)_鋁板圖: Q-FS-4, Q-FS-6
PE202-2 (B1)_鋁板圖: Q-FS-1

完成上列要求日期: 14/7/2023

國內

<input checked="" type="checkbox"/> 生產技術總監	<input checked="" type="checkbox"/> 連附件	<input type="checkbox"/> 技術部	<input type="checkbox"/> 連附件	<input type="checkbox"/> 生產部	<input type="checkbox"/> 連附件
<input type="checkbox"/> 採購部	<input type="checkbox"/> 連附件	<input type="checkbox"/> 生產統籌部	<input type="checkbox"/> 連附件	<input type="checkbox"/> 報關組	<input type="checkbox"/> 連附件
<input type="checkbox"/> 質檢部	<input type="checkbox"/> 連附件	<input type="checkbox"/> 會計部	<input type="checkbox"/> 連附件	<input type="checkbox"/> 機械設計部	<input type="checkbox"/> 連附件
<input type="checkbox"/> 香港辦	<input type="checkbox"/> 連附件	<input type="checkbox"/> 其他:			

香港

<input type="checkbox"/> 行政部	<input type="checkbox"/> 連附件	<input type="checkbox"/> 會計部	<input type="checkbox"/> 連附件	<input type="checkbox"/> 統籌部	<input type="checkbox"/> 連附件	<input type="checkbox"/> 工程部	<input type="checkbox"/> 連附件
<input type="checkbox"/> 採購部	<input type="checkbox"/> 連附件	<input type="checkbox"/> QS部	<input type="checkbox"/> 連附件	<input type="checkbox"/> 地盤管理	<input type="checkbox"/> 連附件	<input type="checkbox"/> 維修部	<input type="checkbox"/> 連附件

*發件人簽署: Jingo	*組別成員批核簽署: Jingo
傳遞編號:	項目經理簽署:

工程號	J856	類別		物料號	M1	
地盘	天榮站	制圖	李傳騰	2022-11-26	圖號	Q-FS-6
图纸名称	铝料加工图	復核	練松文	2022-11-27	數量	-
材料	1.5mm 铝板	批准	林仁安	2022-11-28	單件重量	- (KG)

修改 A
日期 12.09

採用工廠
材料颜色 -

地盤 ✓
材料

圖號 Q-FS-6
數量 -
單件重量 - (KG)

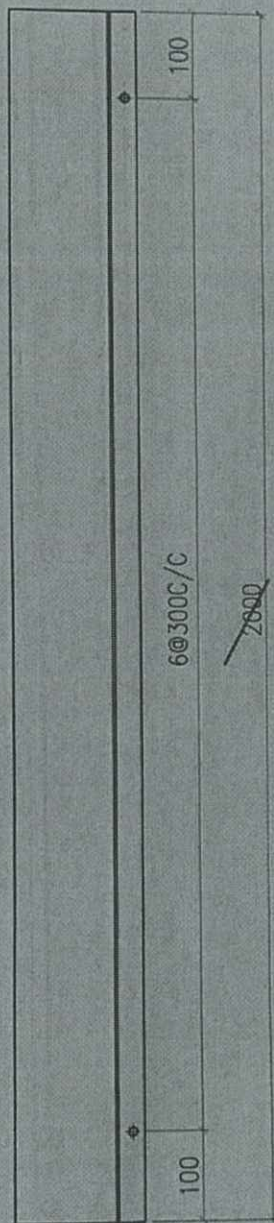

T2 B8 TCW-PE201-1 (左) 10件

2400
(地盤安裝疊口
100~150)

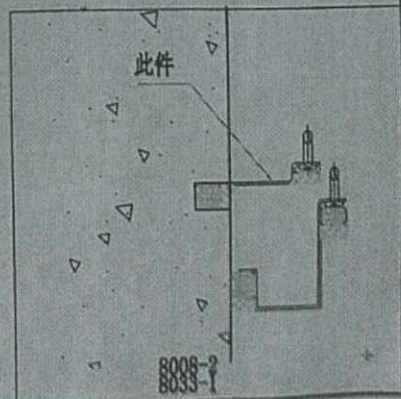
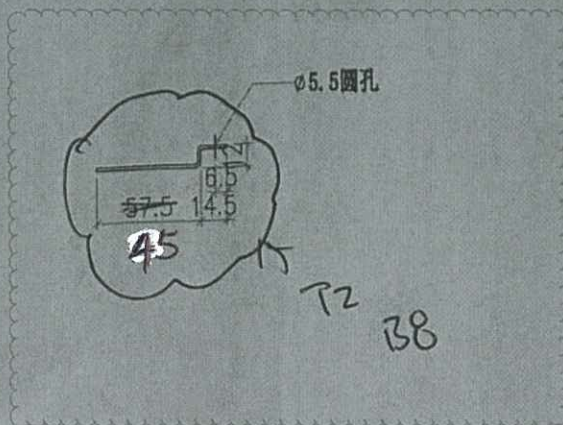



美特鋁質有限公司
MIDI Aluminium Fabricator Ltd.

修改	A	採用工廠	地盤	✓	工程號	J856	類別		物料號	M1	
日期	12.09	材料顏色	-		地盤	天榮站	制圖	李傳鵬	2022-11-26	圖號	Q-FS-4
					图纸名称	铝料加工图	復核	練松文	2022-11-27	數量	-
					材料	1.5mm铝板	批准	林仁安	2022-11-28	單件重量	- (KG)

T2 B8 TCW-PE201-1 (右) 10件

2400
(地盤安裝基口
100~150)

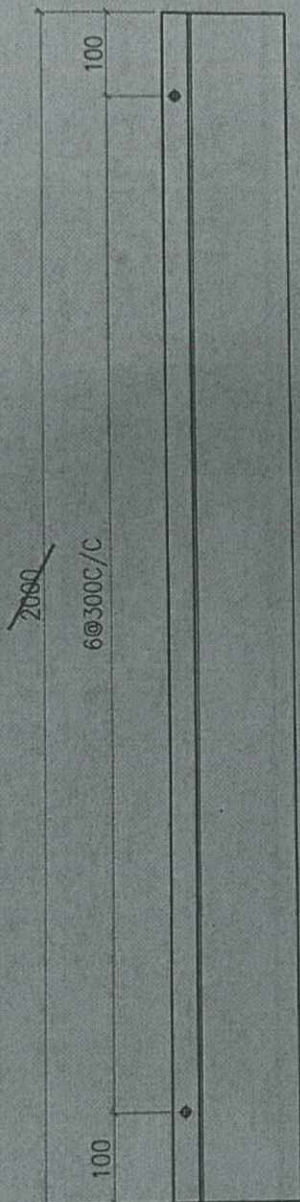

ø6.5圓孔

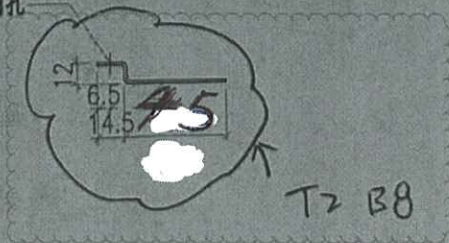

此件

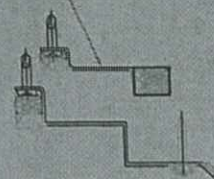

8023-1
8027-1
8008-3

 美特鋁質有限公司 MIDI Aluminium Fabricator Ltd.				工程號 J856 地盘 天榮站	類別 制圖 李傳鵬 2022-11-26 復核 練松文 2022-11-27 批准 林仁安 2022-11-28	物料號 M1 圖號 Q-FS-1 數量 - 單件重量 - (KG)
修改 日期	採用工廠 材料顏色 -	地盤 ✓ 圖紙名稱 鋁料加工圖 材料 1.5mm 鋁板				

T2B1 TCW-PE202-2 (左) **10件**

