



工程指示 / 要求簡箋 ENGINEER INSTRUCTIONS(E.I.)

工程指示編號:	EI- 6441A	修改版本:	A
HK- 2315			
工程編號:	J 856	工程名稱:	TSWTL23 天榮
收件人:	生統/林仁安	發件人:	Thomas Wong
工程項目:	玻璃幕牆T1 GLASS Cladding 鋁料 加工圖(修改A)	日期:	14/10/2023

<input checked="" type="checkbox"/> 原合約工程包	<input type="checkbox"/> 原合約工程加 / 減賬 QT-	<input type="checkbox"/> 新工程報價 QT-
--	--	------------------------------------

信件批核號碼/圖紙參考編號:	批核模具圖紙編號:
客戶指示附件:	管理內部批簽署:

<input type="checkbox"/> 初步鋁料 B.M.	<input type="checkbox"/> 加工拆圖, 然後生產	<input type="checkbox"/> 尺寸表
<input type="checkbox"/> 正式鋁料 B.M.	<input type="checkbox"/> 技術上資料/指示	<input type="checkbox"/> 報價
<input type="checkbox"/> 配件 B.M.	<input type="checkbox"/> 樣辦或貨品說明書	<input type="checkbox"/> 分判合約
<input type="checkbox"/> 其他:		

內容:
玻璃幕牆T1 GLASS Cladding 鋁料加工圖(修改A)

完成上列要求日期: 23/10/2023

國內

<input type="checkbox"/> 生產技術總監	<input type="checkbox"/> 連附件	<input checked="" type="checkbox"/> 技術部	<input checked="" type="checkbox"/> 連附件	<input type="checkbox"/> 生產部	<input type="checkbox"/> 連附件
<input type="checkbox"/> 採購部	<input type="checkbox"/> 連附件	<input checked="" type="checkbox"/> 生產統籌部	<input checked="" type="checkbox"/> 連附件	<input type="checkbox"/> 報關組	<input type="checkbox"/> 連附件
<input type="checkbox"/> 質檢部	<input type="checkbox"/> 連附件	<input type="checkbox"/> 會計部	<input type="checkbox"/> 連附件	<input type="checkbox"/> 機械設計部	<input type="checkbox"/> 連附件
<input type="checkbox"/> 香港辦	<input type="checkbox"/> 連附件	<input checked="" type="checkbox"/> 其他: 林仁安			

香港

<input type="checkbox"/> 行政部	<input type="checkbox"/> 連附件	<input type="checkbox"/> 會計部	<input type="checkbox"/> 連附件	<input type="checkbox"/> 統籌部	<input type="checkbox"/> 連附件	<input type="checkbox"/> 工程部	<input type="checkbox"/> 連附件
<input type="checkbox"/> 採購部	<input type="checkbox"/> 連附件	<input type="checkbox"/> QS部	<input type="checkbox"/> 連附件	<input type="checkbox"/> 地盤管理	<input type="checkbox"/> 連附件	<input type="checkbox"/> 維修部	<input type="checkbox"/> 連附件

*發件人簽署:	瑋	*組別成員批核簽署:	JW
傳遞編號:		項目經理簽署:	

 美特铝质有限公司 MIDI Aluminium Fabricator Ltd.		工程號	J856	類別		物料號	M1		
修改 A 日期 10.13		採用工廠	地盤 ✓	圖紙名稱	GLASS CLADDING	制圖	李傳鵬 2022-11-25	圖號	GS-101
材料顏色 -		材料	-	復核	練松文 2022-11-26	數量	-	單件重量	- (KG)
		批准	林仁安 2022-11-28						

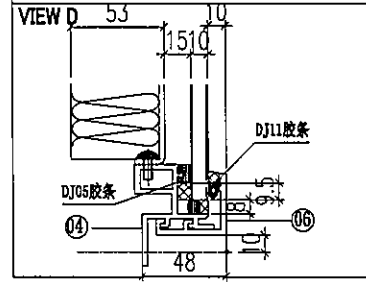
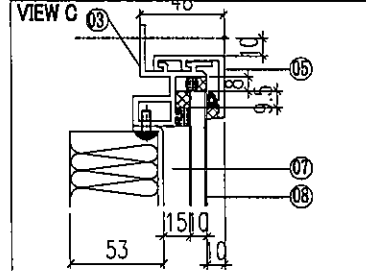
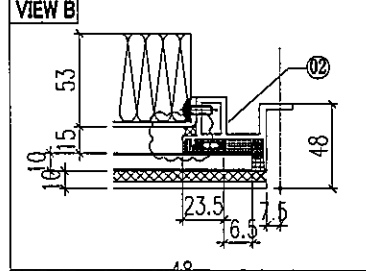
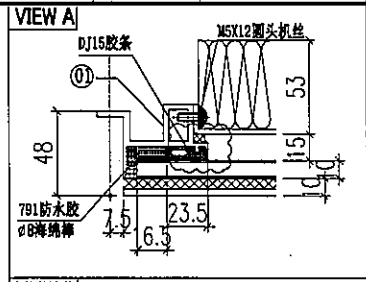
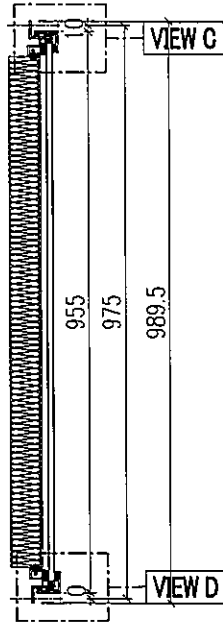
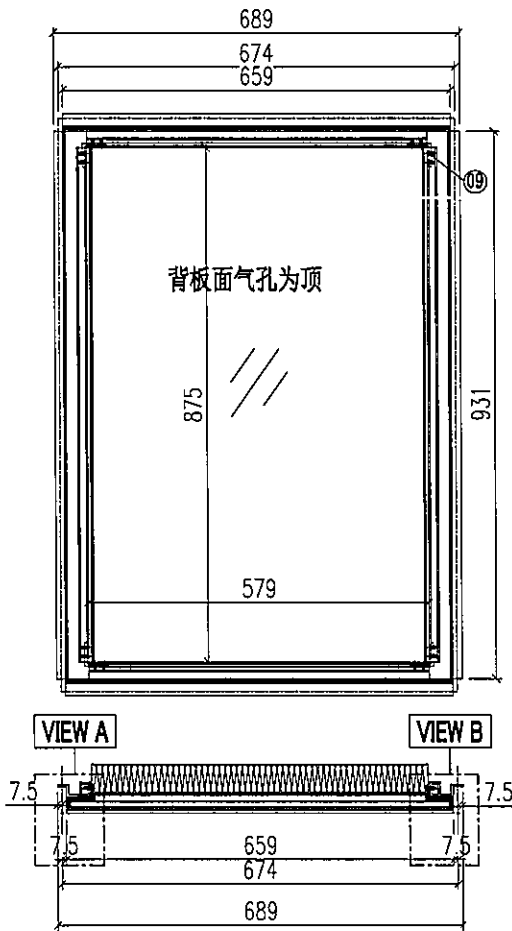

13				
12				
11				
10				
9	JS01-G01	60*60*5 铝角	16	4
8	GL3-A02	642.8X915		1
7	GS-BP2	背板		1
6	AC03-GS2	AC03	659	1
5	AC03-GS1	AC03	659	1
4	X86378-P2	X86378	659	1
3	X86378-P1	X86378	659	1
2	X86377-P4	X86377	931	1
1	X86377-P3	X86377	931	1
序号	加工图编号	材料名称	长度	支/幅

 美特铝质有限公司 MIDI Aluminium Fabricator Ltd.		工程號 J856 地盘 天榮站	類別 制圖 李傳騰 復核 練松文 批准 林仁安	物料號 M1 圖號 GS-102 數量 - 單件重量 - (KG)
修改 A 日期 10.13	採用工廠 材料颜色 -	地盤 ✓ 图纸名称 GLASS CLADDING 材料 -	2022-11-25 2022-11-26 2022-11-28	2022-11-25 2022-11-26 2022-11-28

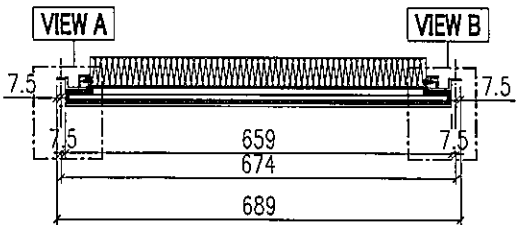
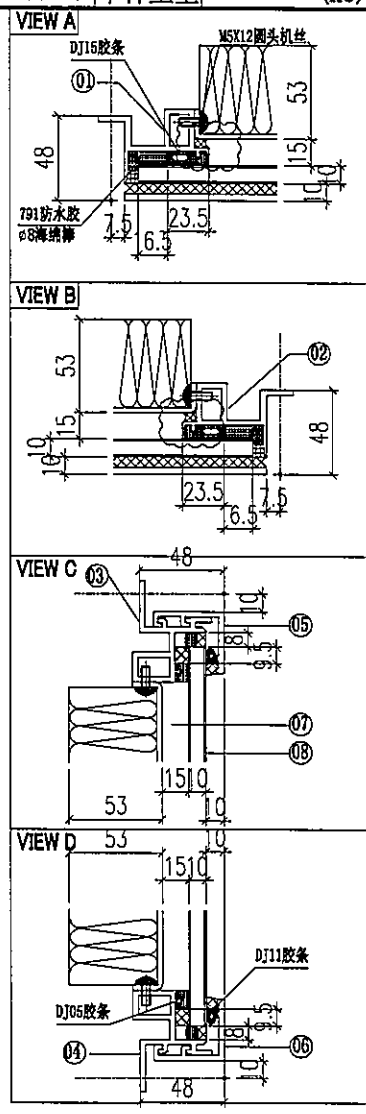
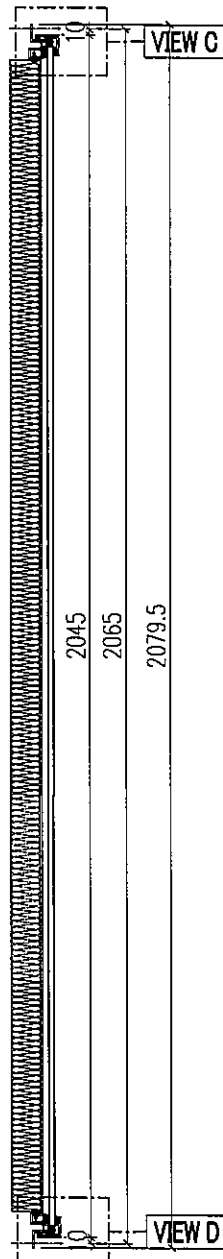
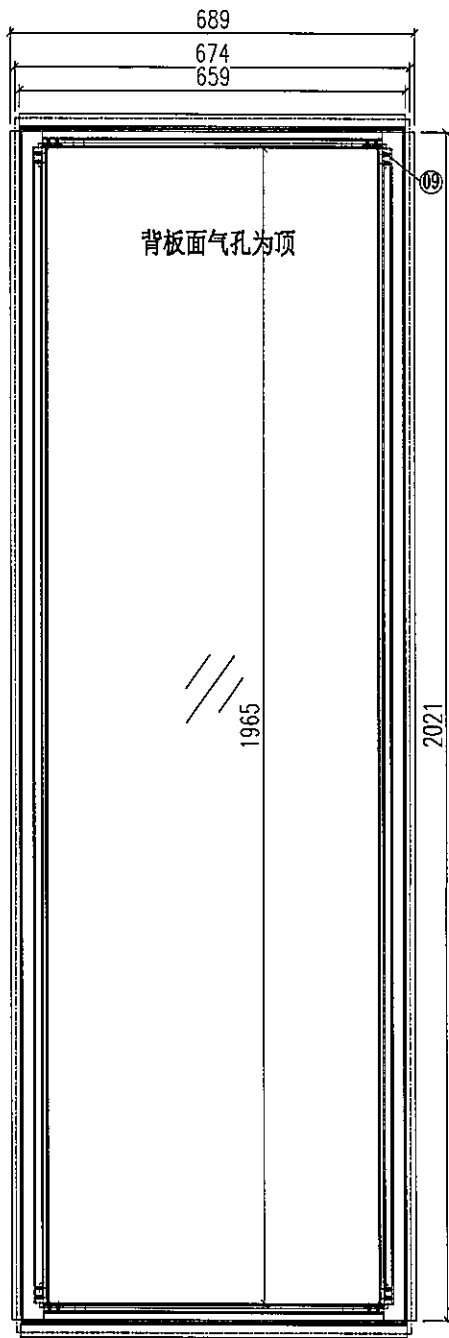

13				
12				
11				
10				
9	JS01-G01	60*60*5铝角	16	4
8	GL3-A01	642.8X2005		1
7	GS-BP1	背板		1
6	AC03-GS2	AC03	659	1
5	AC03-GS1	AC03	659	1
4	X86378-P2	X86378	659	1
3	X86378-P1	X86378	659	1
2	X86377-P2	X86377	2021	1
1	X86377-P1	X86377	2021	1
序号	加工图编号	材料名称	长度	支/幅

 美特铝质有限公司 MIDI Aluminium Fabricator Ltd.		工程號	J856	類別		物料號	M1			
修改	A	採用工廠	地盤	天榮站	制圖	李傳鵬	2022-11-25	圖號	GS-103	
日期	10.13	材料颜色	-	图纸名称	GLASS CLADDING	復核	練松文	2022-11-26	數量	-
				材料	-	批准	林仁安	2022-11-28	單件重量	- (KG)

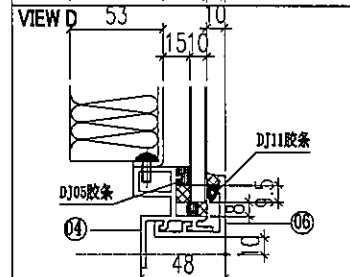
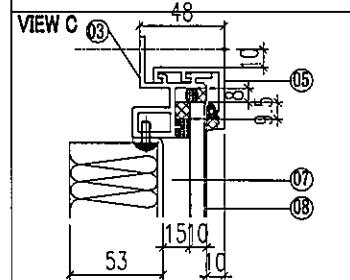
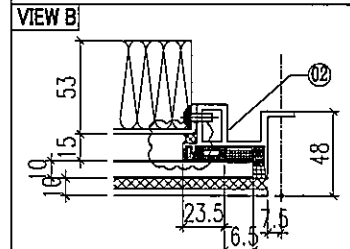
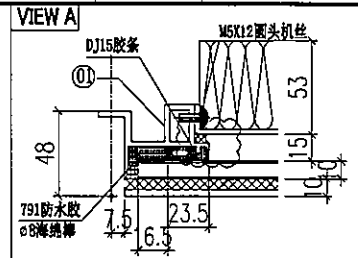
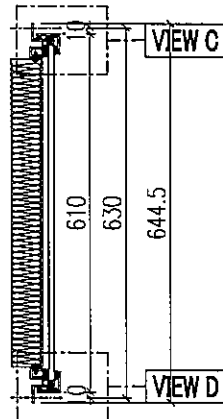
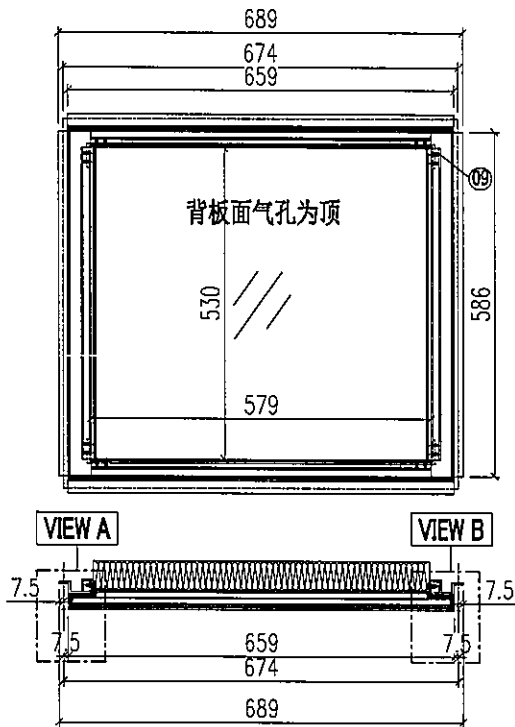

13					
12					
11					
10					
9	JS01-G01	60*60*5铝角	16	4	
8	GL3-A02	642.8X570		1	
7	GS-BP3	背板		1	
6	AC03-GS2	AC03	659	1	
5	AC03-GS1	AC03	659	1	
4	X86378-P2	X86378	659	1	
3	X86378-P1	X86378	659	1	
2	X86377-P6	X86377	586	1	
1	X86377-P5	X86377	586	1	
序号	加工图编号	材料名称	长度	支/幅	