



工程指示 / 要求簡箋 ENGINEER INSTRUCTIONS(E.I.)

工程指示編號:	EI- 6362	修改版本:	-
	HK- 1372		
工程編號:	J 856	工程名稱:	天榮站
收件人:	生統/梅; 板金/ 平少	發件人:	Johnny
工程項目:	天榮站/ 幕牆防水片(樣板)	日期:	17/06/2023

<input checked="" type="checkbox"/> 原合約工程包	<input type="checkbox"/> 原合約工程加 / 減賬 QT-	<input type="checkbox"/> 新工程報價 QT-
--	--	------------------------------------

信件批核號碼/圖紙參考編號:	批核模具圖紙編號:
客戶指示附件:	管理內部批簽署:

<input type="checkbox"/> 初步鋁料 B.M.	<input checked="" type="checkbox"/> 加工拆圖, 然後生產	<input type="checkbox"/> 尺寸表
<input type="checkbox"/> 正式鋁料 B.M.	<input type="checkbox"/> 技術上資料/指示	<input type="checkbox"/> 報價
<input type="checkbox"/> 配件 B.M.	<input type="checkbox"/> 樣辦或貨品說明書	<input type="checkbox"/> 分判合約
<input checked="" type="checkbox"/> 其他:		

內容: 天榮站/ 幕牆防水片(樣板) 各10件 PE201-1(B8)_ 鋁板圖: Q-FS-4, Q-FS-4A ,Q-FS-6A, Q-FS-6 PE202-2 (B1)_ 鋁板圖: Q-FS-1A, Q-FS-1, Q-FS-2A. Q-FS-2
完成上列要求日期: 07/06/2023

國內

<input checked="" type="checkbox"/> 生產技術總監	<input checked="" type="checkbox"/> 連附件	<input type="checkbox"/> 技術部	<input type="checkbox"/> 連附件	<input type="checkbox"/> 生產部	<input type="checkbox"/> 連附件
<input type="checkbox"/> 採購部	<input type="checkbox"/> 連附件	<input type="checkbox"/> 生產統籌部	<input type="checkbox"/> 連附件	<input type="checkbox"/> 報關組	<input type="checkbox"/> 連附件
<input type="checkbox"/> 質檢部	<input type="checkbox"/> 連附件	<input type="checkbox"/> 會計部	<input type="checkbox"/> 連附件	<input type="checkbox"/> 機械設計部	<input type="checkbox"/> 連附件
<input type="checkbox"/> 香港辦	<input type="checkbox"/> 連附件	<input type="checkbox"/> 其他:			

香港

<input type="checkbox"/> 行政部	<input type="checkbox"/> 連附件	<input type="checkbox"/> 會計部	<input type="checkbox"/> 連附件	<input type="checkbox"/> 統籌部	<input type="checkbox"/> 連附件	<input type="checkbox"/> 工程部	<input type="checkbox"/> 連附件
<input type="checkbox"/> 採購部	<input type="checkbox"/> 連附件	<input type="checkbox"/> QS部	<input type="checkbox"/> 連附件	<input type="checkbox"/> 地盤管理	<input type="checkbox"/> 連附件	<input type="checkbox"/> 維修部	<input type="checkbox"/> 連附件

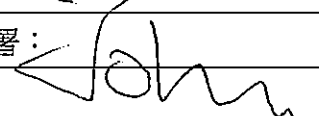
*發件人簽署 : Johnny	*組別成員批核簽署 :
傳遞編號 :	項目經理簽署 : 

 美特鋁質有限公司 MIDI Aluminium Fabricator Ltd.				工程號 J856 地盘 天榮站	類別 制圖 李傳騰 復核 練松文 批准 林仁安	物料號 M1 2022-11-26 2022-11-27 2022-11-28	圖號 Q-FS-4A 數量 - 單件重量 - (KG)
修改 A 日期 12.09	採用工廠 材料颜色 -	地盤 ✓ 图纸名称 铝料加工图 材料 1.5mm 铝板					

10件

T2138 TCW-PE201-1 (右)

2400
(地盤安裝疊口
100~150)

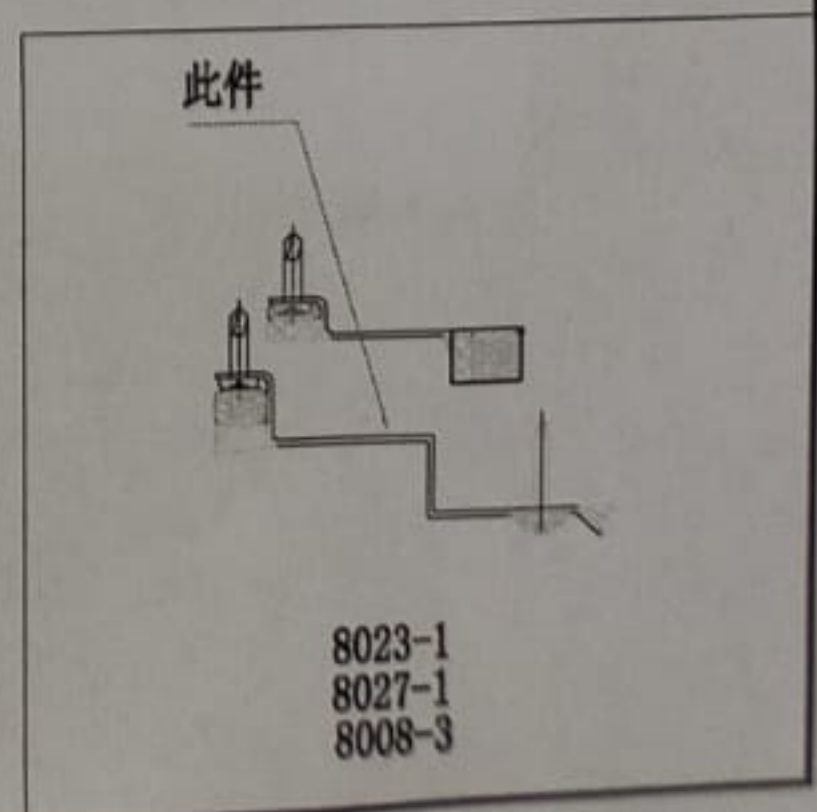
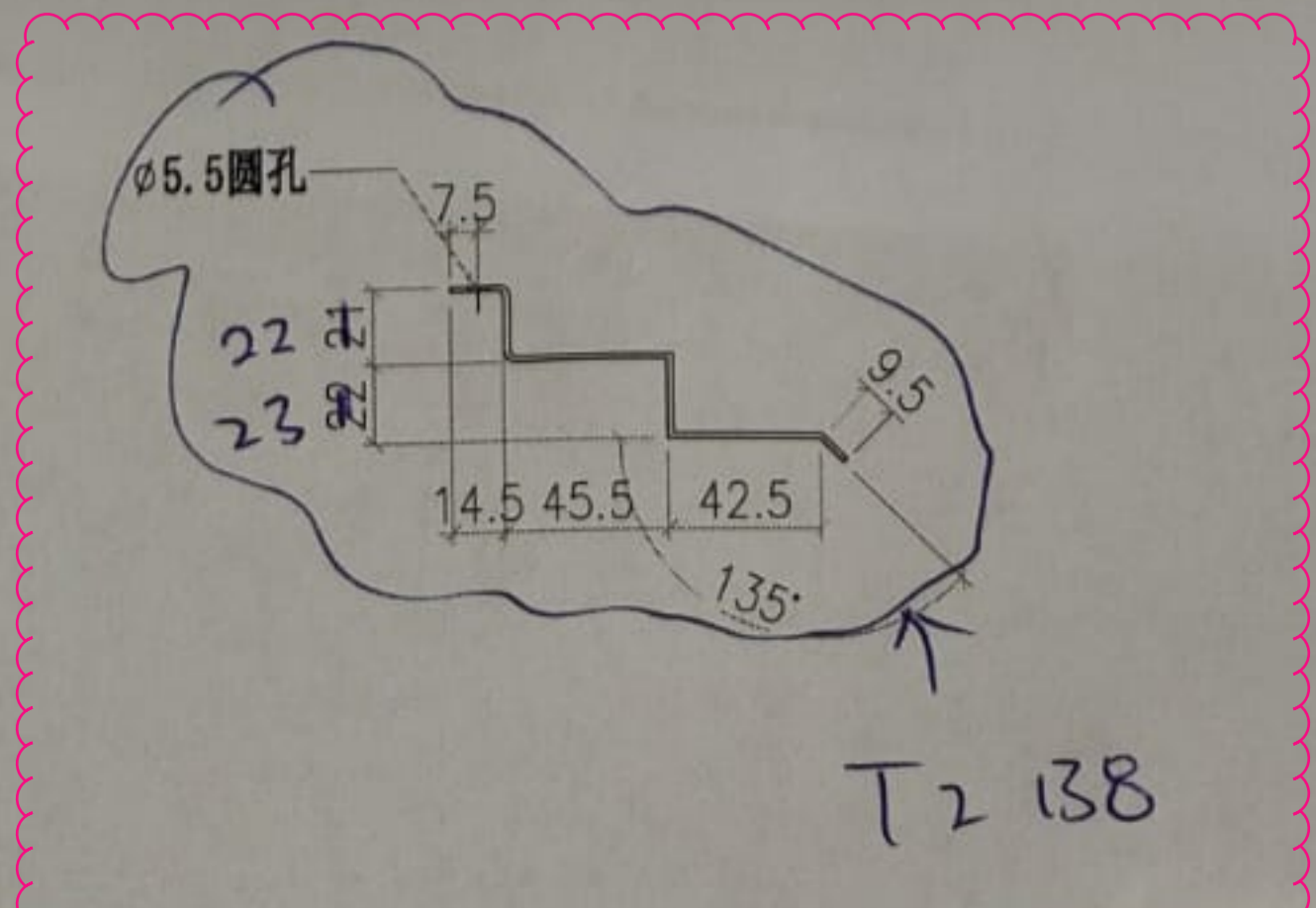
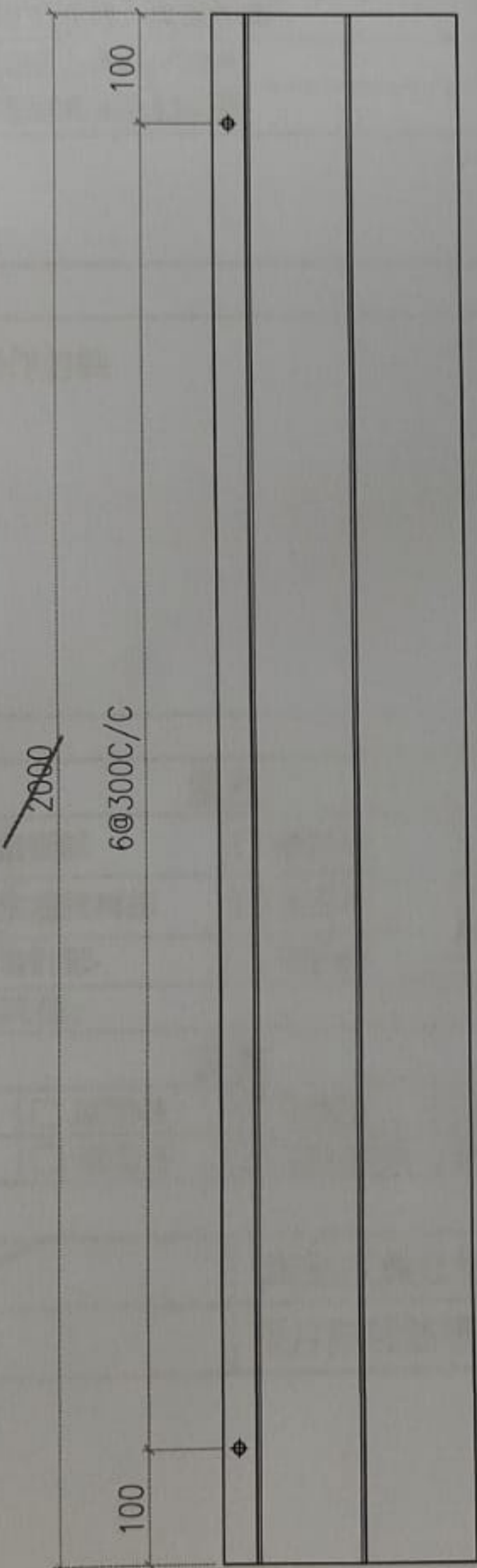

工程號	J856	類別		物料號	M1	
地盘	天榮站	制圖	李傳鵬	2022-11-26	圖號	Q-FS-4
修改	A	採用工廠			數量	-
日期	12.09	材料顏色	-		單件重量	- (KG)
		图纸名称	铝料加工图	復核	練松文	2022-11-27
		材料	1.5mm铝板	批准	林仁安	2022-11-28

T2 B8 TCW-PE201-1 (右) **10件**

2400
(地盘安裝疊口
100~150)

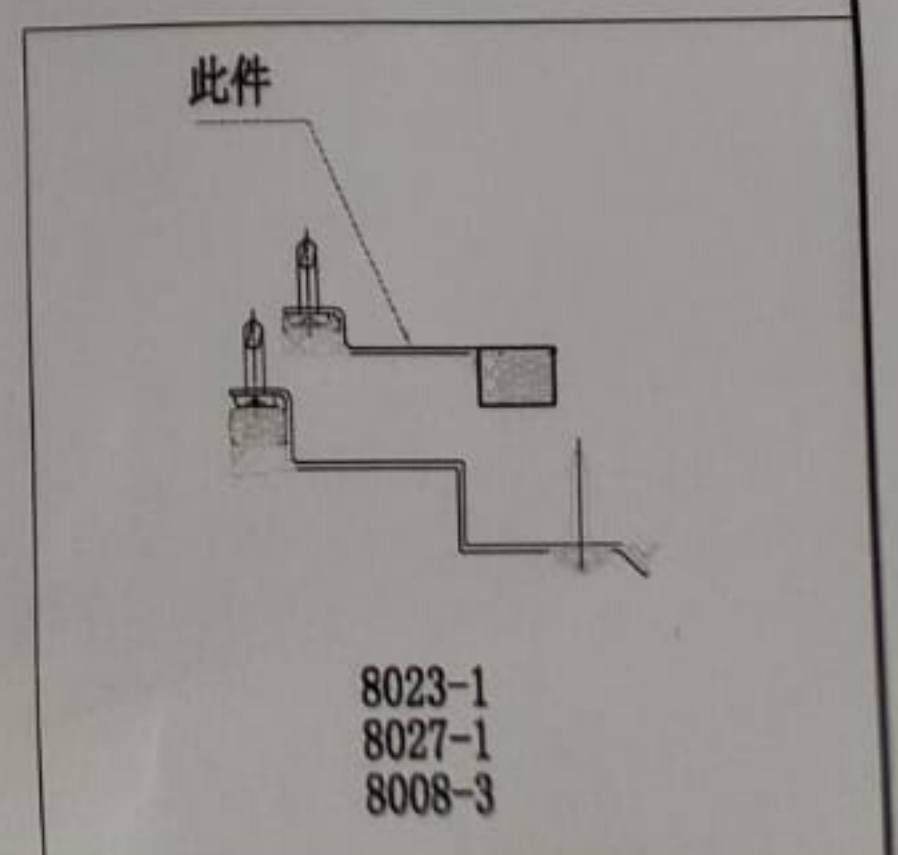
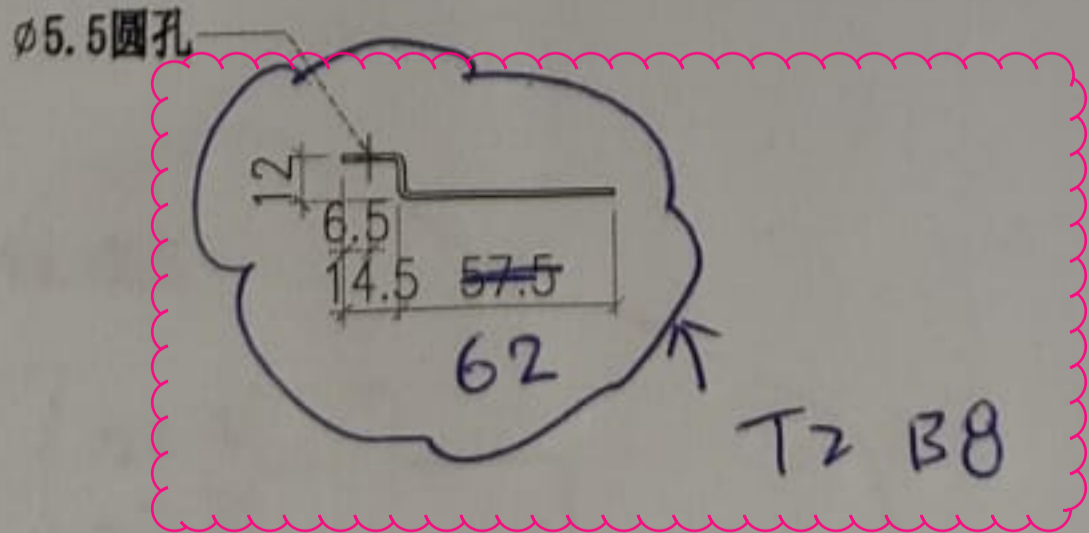
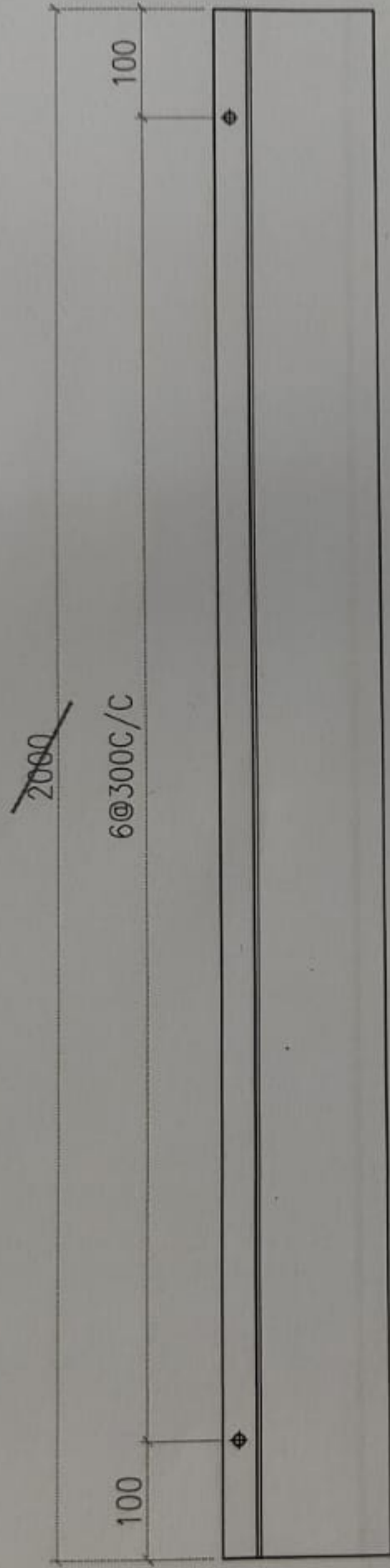



美特鋁質有限公司
MIDI Aluminium Fabricator Ltd.

工程號	J856	類別		物料號	M1	
地盘	天榮站	制圖	李傳鵬	2022-11-26	圖號	Q-FS-6A
修改	A	採用工廠		2022-11-27	數量	-
日期	12.09	材料顏色	-	2022-11-28	單件重量	- (KG)
图纸名称	铝料加工图	復核	練松文			
材料	1.5mm 铝板	批准	林仁安			

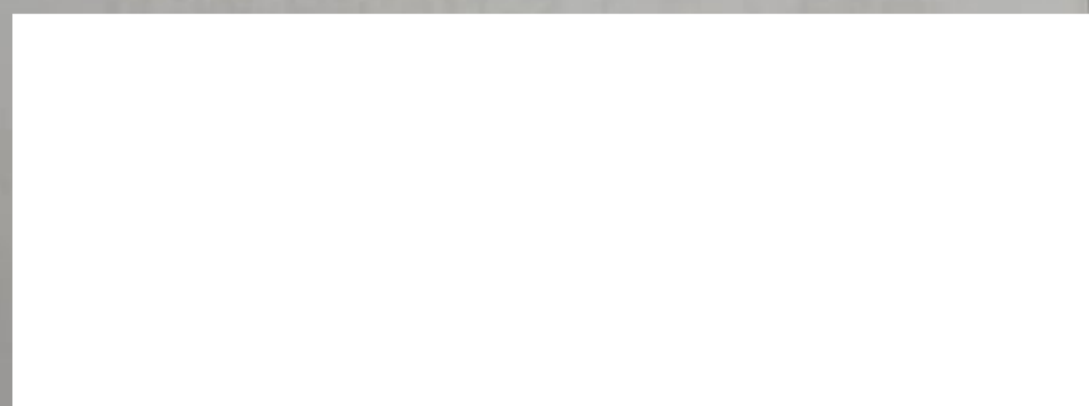

T2 B8 TCW-PE201-1 (左) **10件**

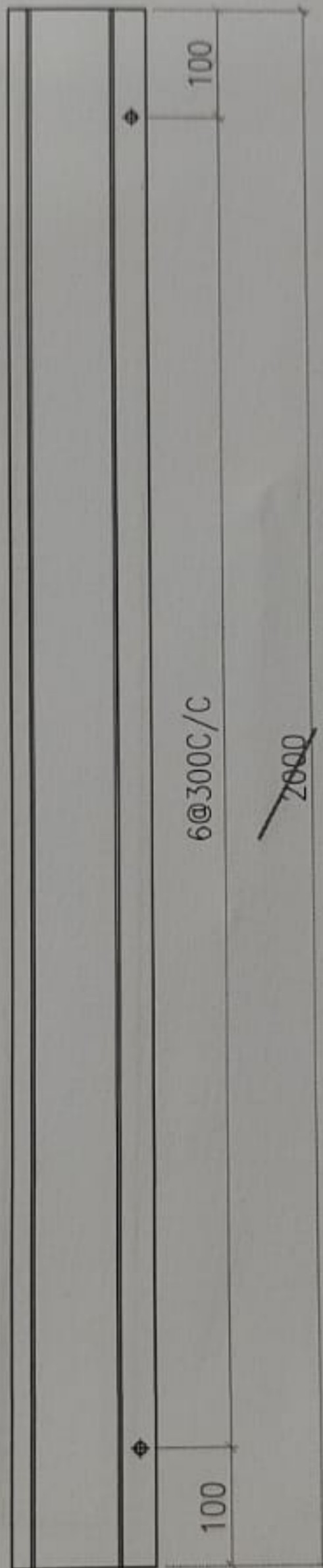

2400
(地盘安裝疊口
100~150)

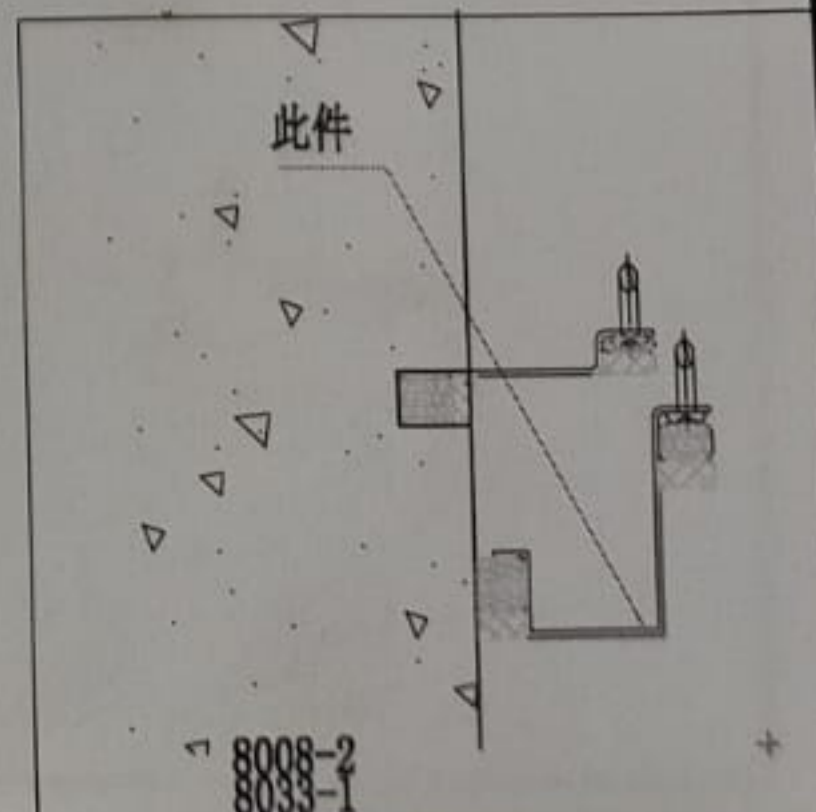
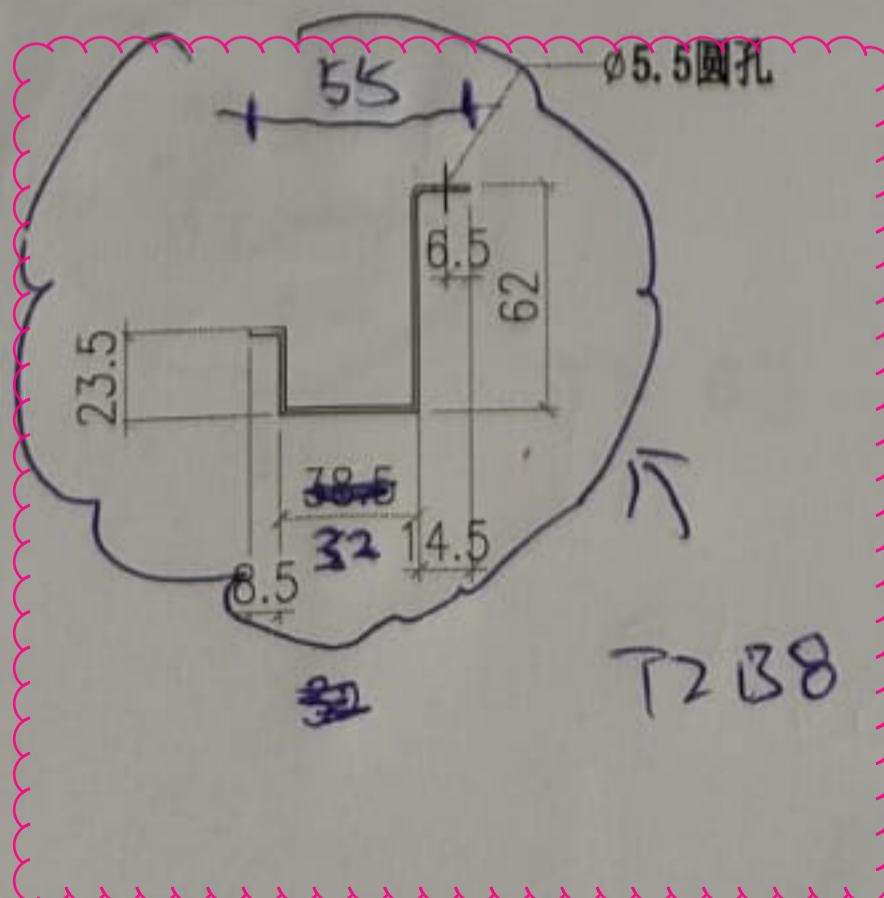

工程號	J856	類別		物料號	M1	
地盘	天榮站	制圖	李傳鵬	2022-11-26	圖號	Q-FS-6
图纸名称	铝料加工图	復核	練松文	2022-11-27	數量	-
材料	1.5mm铝板	批准	林仁安	2022-11-28	單件重量	- (KG)

修改 A
日期 12.09

採用工廠
材料颜色 -

地盤 ✓
图纸名称

圖號
數量
單件重量

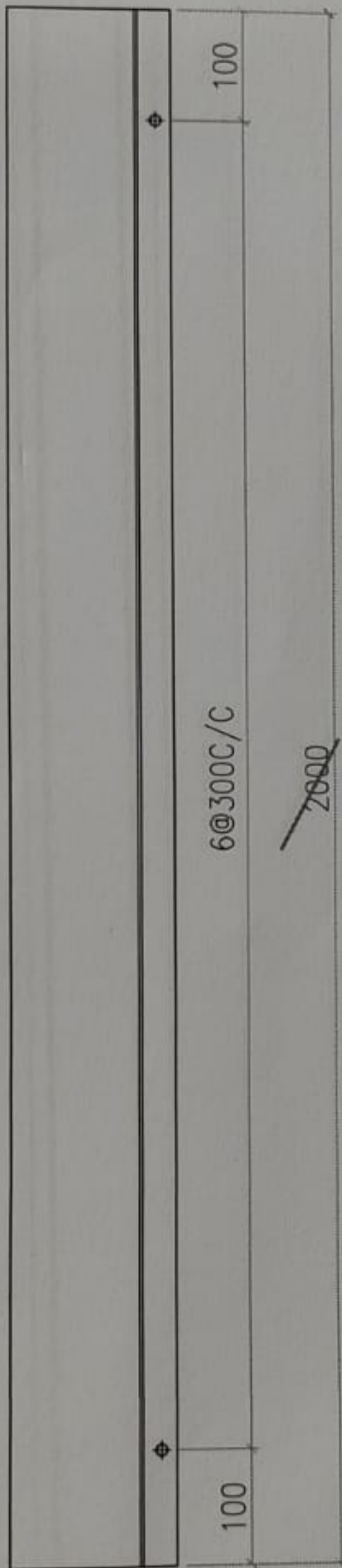

T2 B8 TCW-PE201-1 (左) 10件

2400
(地盤安裝疊口
100~150)

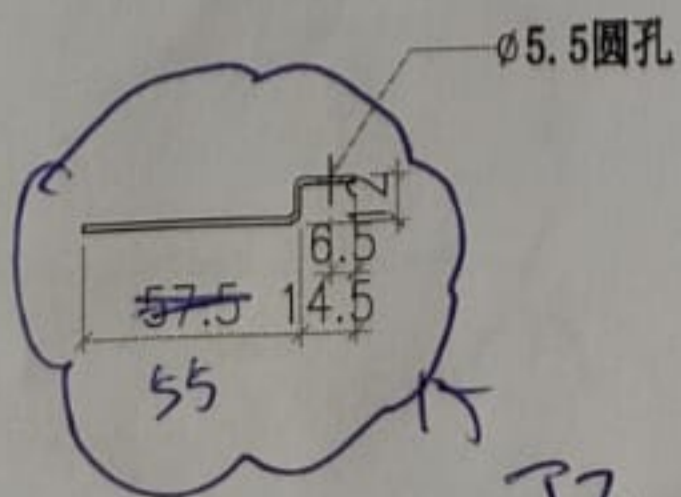

T2 B8

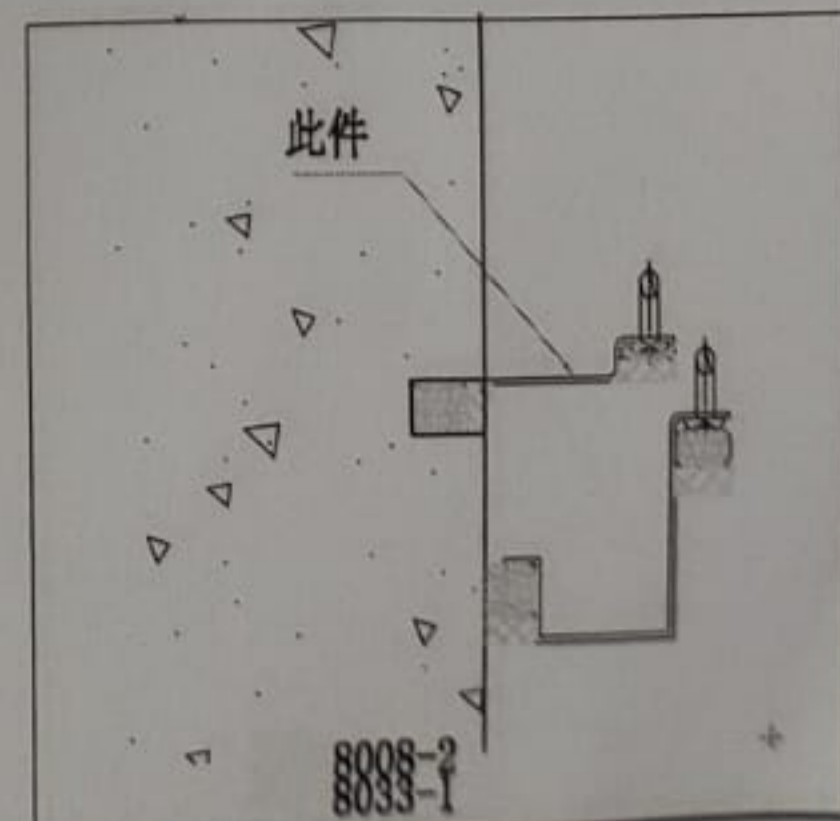



美特鋁質有限公司
MIDI Aluminium Fabricator Ltd.

工程號	J856	類別		物料號	M1	
地盘	天榮站	制圖	李傳鵬	2022-11-26	圖號	Q-FS-1A
修改日期		採用工廠	地盘	✓	图纸名称	铝料加工图
		材料颜色	-		材料	1.5mm铝板
					復核	練松文 2022-11-27
					批准	林仁安 2022-11-28
					數量	-
					單件重量	- (KG)

T2 B1

TCW-PE202-2 (左)

10件

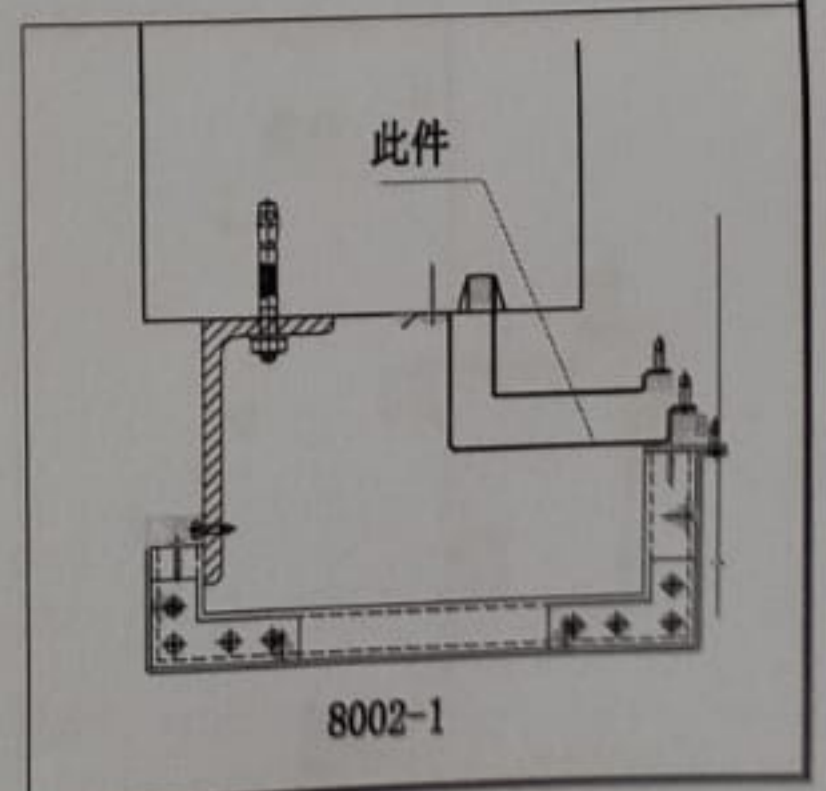
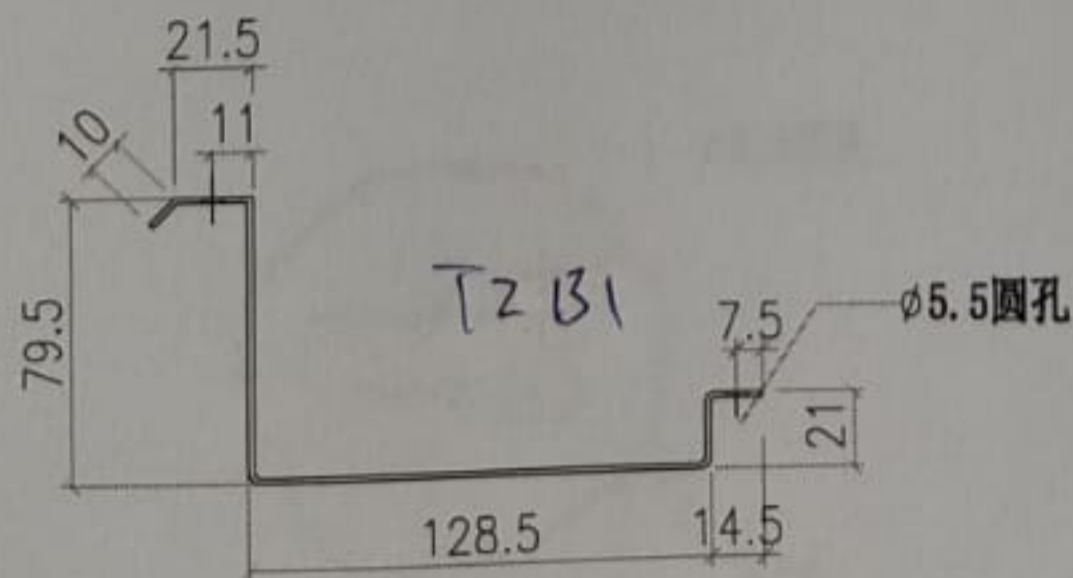
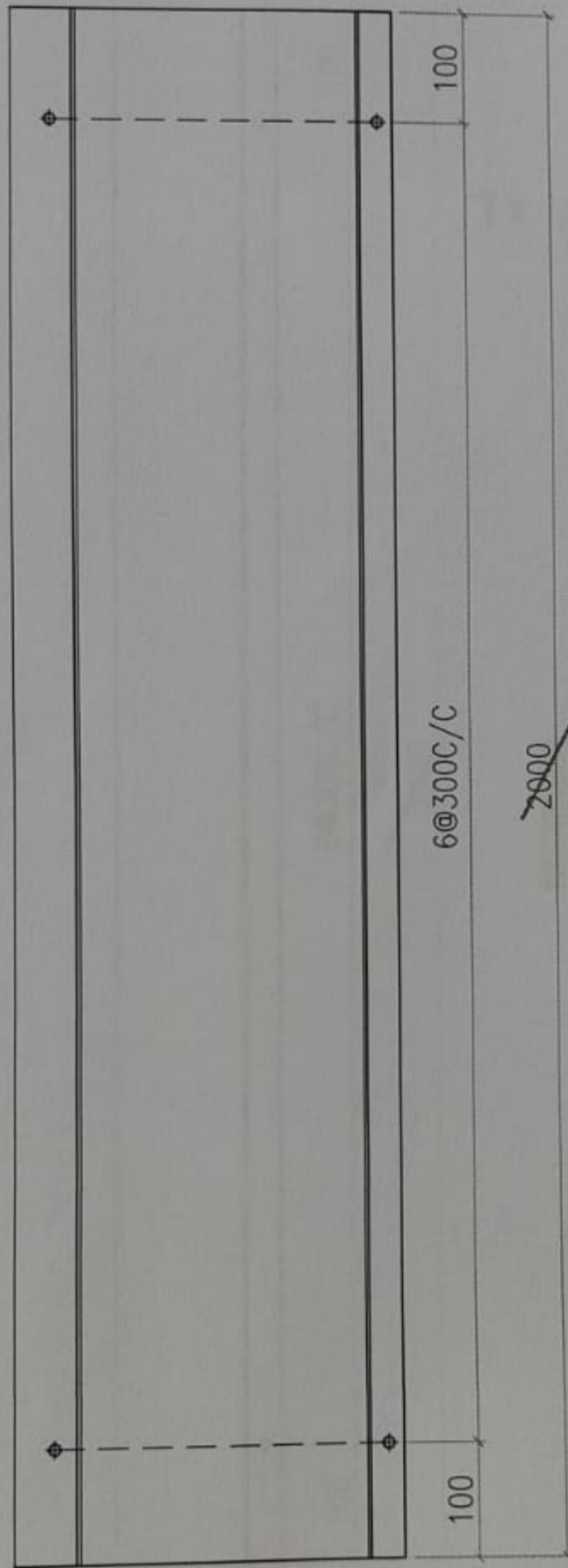

工程號	J856	類別		物料號	M1	
地盘	天榮站	制圖	李傳騰	2022-11-26	圖號	Q-FS-1
修改日期		採用工廠		2022-11-27	數量	-
		地盘	✓	2022-11-28	單件重量	- (KG)
图纸名称	铝料加工图	復核	練松文			
材料	1.5mm铝板	批准	林仁安			

T2B1 TCW-PE202-2 (左)

10件

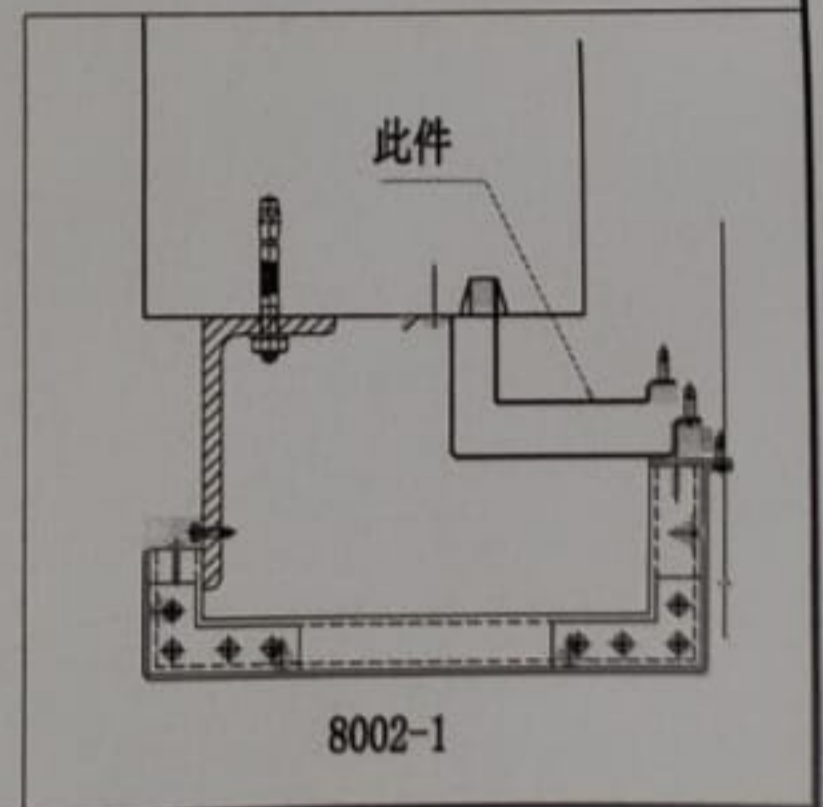
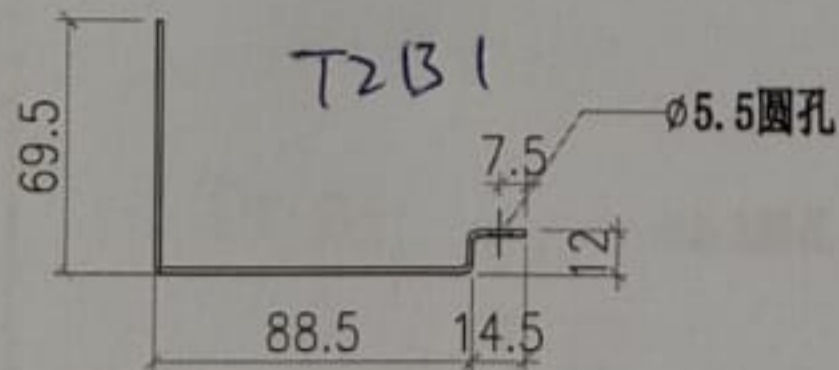
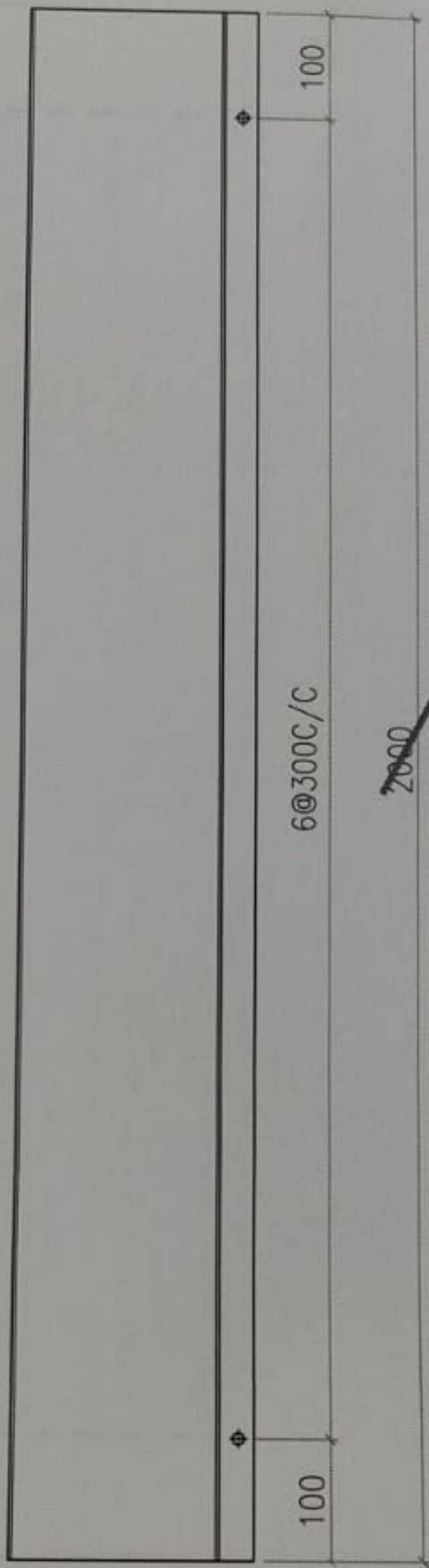

 美特鋁質有限公司 MIDI Aluminium Fabricator Ltd.		工程號	J856	類別		物料號	M1	
修改	A	地盤	天榮站	制圖	李傳鵬	2022-11-26	圖號	Q-FS-2A
日期	12.09	採用工廠	地盤 ✓	圖紙名稱	鋁料加工圖	2022-11-27	數量	-
		材料顏色	-	材料	1.5mm 鋁板	2022-11-28	單件重量	- (KG)

T2B1 TCW-PE202-2 (右) 10件

2400
(地盤安裝疊口
100~150)

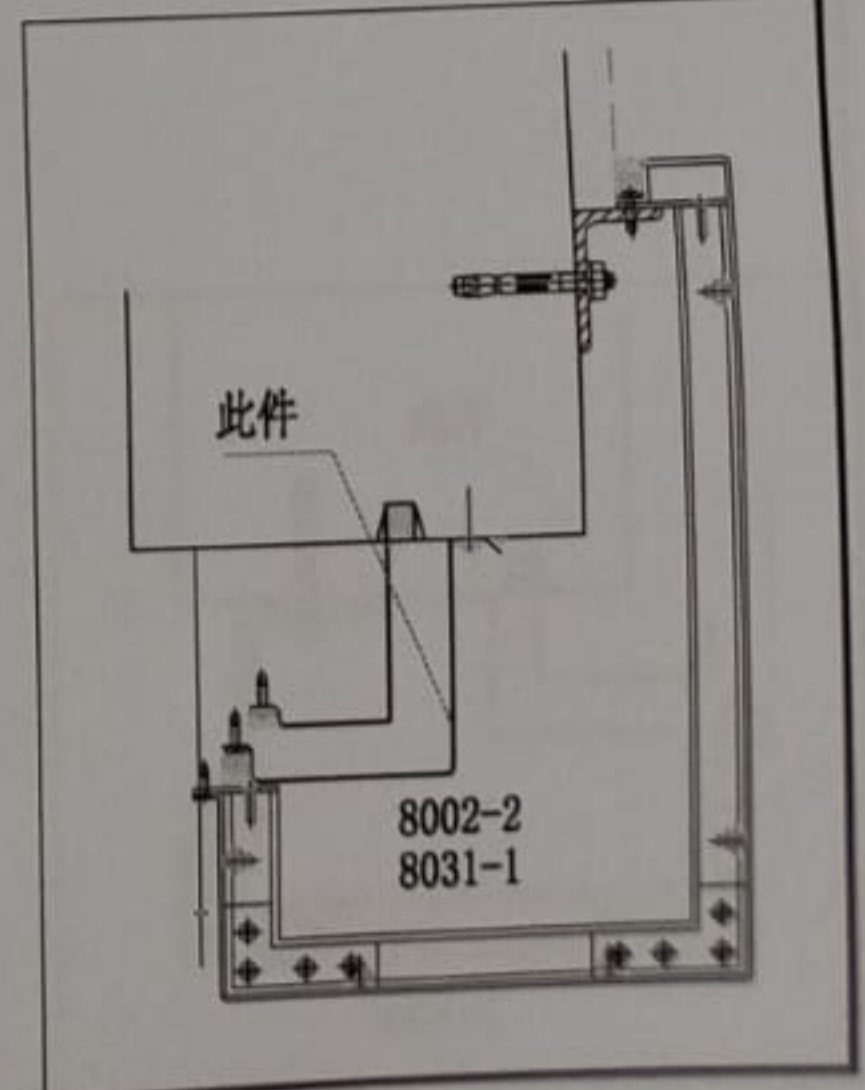
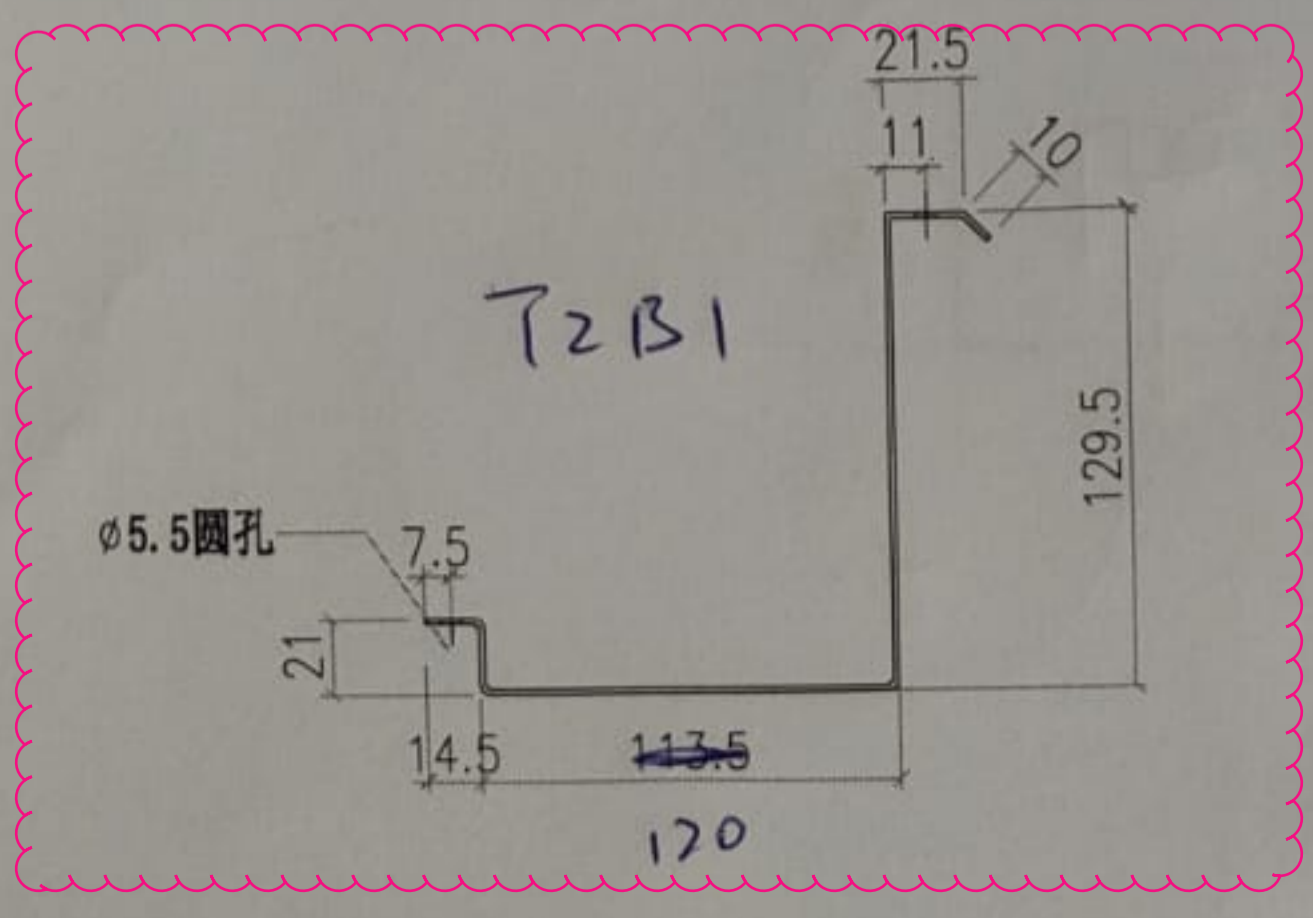
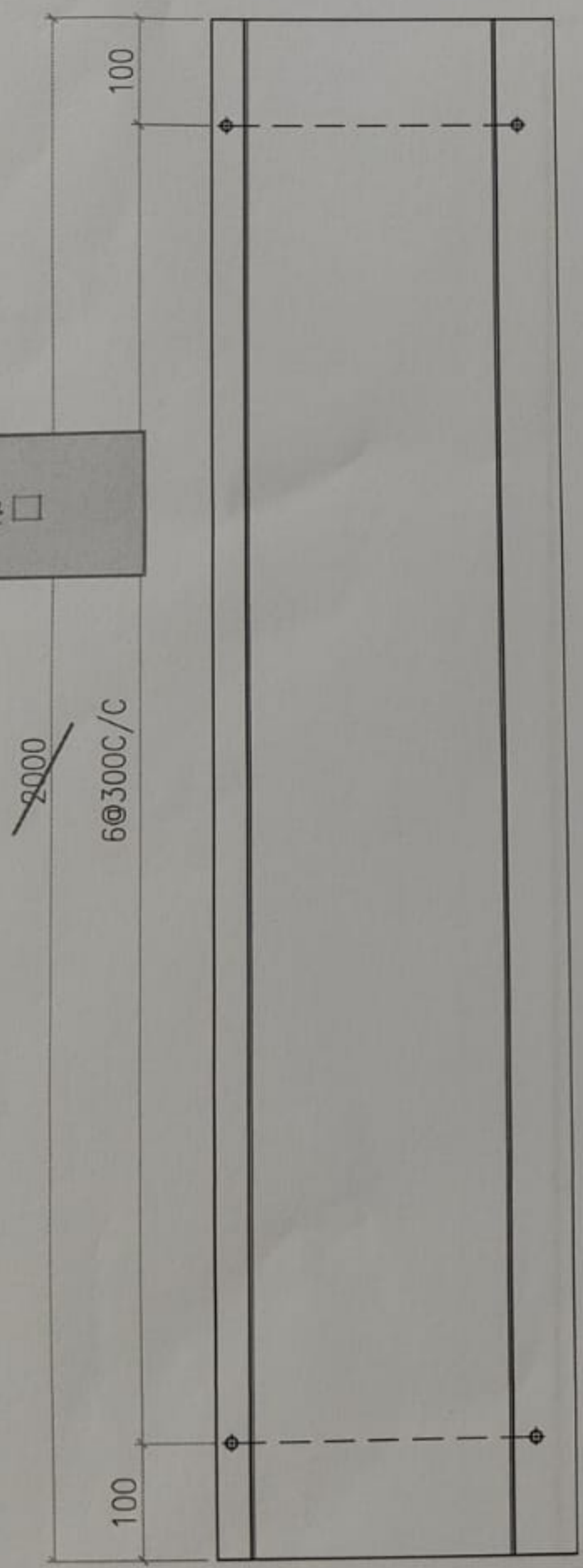



美特鋁質有限公司
MIDI Aluminium Fabricator Ltd.

工程號	J856	類別		物料號	M1			
地盘	天榮站	制圖	李傳鵬	2022-11-26	圖號	Q-FS-2		
採用工廠	✓	圖紙名稱	鋁料加工圖	復核	練松文	2022-11-27	數量	-
日期	12.09	材料顏色	-	批准	林仁安	2022-11-28	單件重量	- (KG)

T2 B1 TCW-PE202-2 (右)

10件

2400
(地盘安裝疊口
100~150)

