



工程指示 / 要求簡箋 ENGINEER INSTRUCTIONS(E.I.)

工程指示編號:	EI- 6321	修改版本:	-
	HK- 1298		
工程編號:	J 856	工程名稱:	天榮站
收件人:	生統/ 梅, 王良	發件人:	Johnny
工程項目:	天榮站/ 單元幕牆, 保溫棉安裝示意	日期:	07/06/2023

<input checked="" type="checkbox"/> 原合約工程包	<input type="checkbox"/> 原合約工程加 / 減賬 QT-	<input type="checkbox"/> 新工程報價 QT-
--	--	------------------------------------

信件批核號碼/圖紙參考編號:	批核模具圖紙編號:
客戶指示附件:	管理內部批簽署:

<input type="checkbox"/> 初步鋁料 B.M.	<input checked="" type="checkbox"/> 加工拆圖, 然後生產	<input type="checkbox"/> 尺寸表
<input type="checkbox"/> 正式鋁料 B.M.	<input type="checkbox"/> 技術上資料/指示	<input type="checkbox"/> 報價
<input type="checkbox"/> 配件 B.M.	<input type="checkbox"/> 樣辦或貨品說明書	<input type="checkbox"/> 分判合約
<input checked="" type="checkbox"/> 其他:		

內容: 天榮站/ 單元幕牆, 保溫棉安裝示意 請見附件資料作大貨安裝單元 (EI6016, EI6017) 用
完成上列要求日期: 07/06/2023

國內

<input checked="" type="checkbox"/> 生產技術總監	<input checked="" type="checkbox"/> 連附件	<input type="checkbox"/> 技術部	<input type="checkbox"/> 連附件	<input type="checkbox"/> 生產部	<input type="checkbox"/> 連附件
<input type="checkbox"/> 採購部	<input type="checkbox"/> 連附件	<input type="checkbox"/> 生產統籌部	<input type="checkbox"/> 連附件	<input type="checkbox"/> 報關組	<input type="checkbox"/> 連附件
<input type="checkbox"/> 質檢部	<input type="checkbox"/> 連附件	<input type="checkbox"/> 會計部	<input type="checkbox"/> 連附件	<input type="checkbox"/> 機械設計部	<input type="checkbox"/> 連附件
<input checked="" type="checkbox"/> 香港辦	<input checked="" type="checkbox"/> 連附件	<input type="checkbox"/> 其他:			

香港

<input type="checkbox"/> 行政部	<input type="checkbox"/> 連附件	<input type="checkbox"/> 會計部	<input type="checkbox"/> 連附件	<input type="checkbox"/> 統籌部	<input type="checkbox"/> 連附件	<input type="checkbox"/> 工程部	<input type="checkbox"/> 連附件
<input type="checkbox"/> 採購部	<input type="checkbox"/> 連附件	<input type="checkbox"/> QS部	<input type="checkbox"/> 連附件	<input type="checkbox"/> 地盤管理	<input type="checkbox"/> 連附件	<input type="checkbox"/> 維修部	<input type="checkbox"/> 連附件

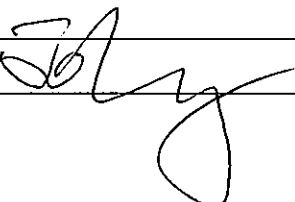
*發件人簽署: Johnny	*組別成員批核簽署:
傳遞編號:	項目經理簽署: Johnny 

单元件背板隔热棉避位要求

	单元号		单元号		单元号		单元号	
	CW-101/101F/101P		CW-102/102D		CW-103		CW-104/104D	
室外看	外看左	外看右	外看左	外看右	外看左	外看右	外看左	外看右
节点	A	B	B	B	B	B	B	C
	单元号		单元号		单元号		单元号	
	CW-105/105F		CW-106/106D		CW-107/107M/107MD		CW-108/108M	
室外看	外看左	外看右	外看左	外看右	外看左	外看右	外看左	外看右
节点	A	B	B	D	D	B	B	A
	单元号		单元号		单元号		单元号	
	CW-109/109P/109PD							
室外看	外看左	外看右						
节点	B	C						
	单元号		单元号		单元号		单元号	
	CW-110/110D		CW-111		CW-112/112D		CW-113	
室外看	外看左	外看右	外看左	外看右	外看左	外看右	外看左	外看右
节点	C	B	B	B	B	B	B	A
	单元号		单元号		单元号		单元号	
	CW-201		CW-202/202D		CW-203			
室外看	外看左	外看右	外看左	外看右	外看左	外看右		
节点	E	E	D	B	B	A		
	单元号		单元号		单元号		单元号	
	CW-204/204D		CW-205					
室外看	外看左	外看右	外看左	外看右				
节点	B	D	E	E				
	单元号		单元号		单元号		单元号	
	CW-301/301D		CW-302/302D		CW-303			
室外看	外看左	外看右	外看左	外看右	外看左	外看右		
节点	B	B	B	D	E	E		
	单元号		单元号		单元号		单元号	
	CW-304		CW-305/305D					
室外看	外看左	外看右	外看左	外看右				
节点	D	B	B	A				
	单元号		单元号		单元号		单元号	
	CW-306/306M		CW-307/307M/307MD		CW-308			
室外看	外看左	外看右	外看左	外看右	外看左	外看右		
节点	A	B	B	C	A	C		

隔热棉避位示意图

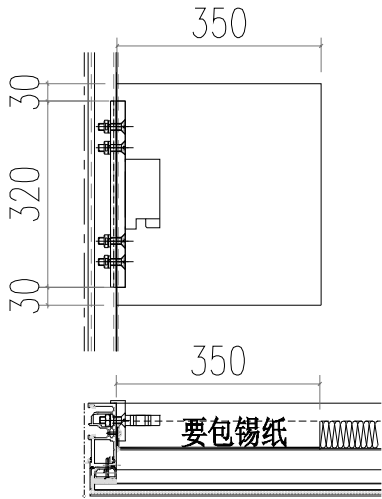

285地台码
A做法

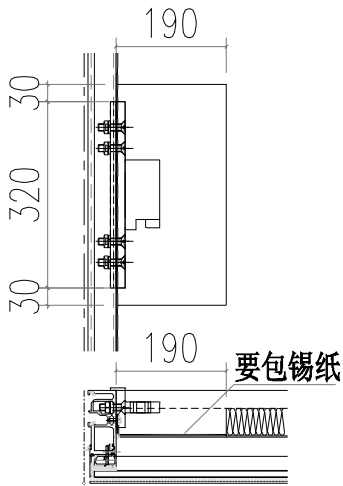

420地台码
B做法

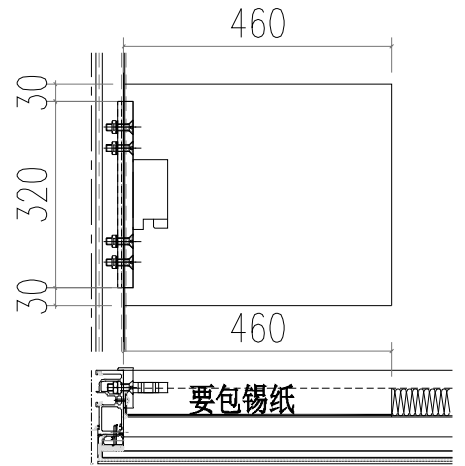

400地台码
C做法

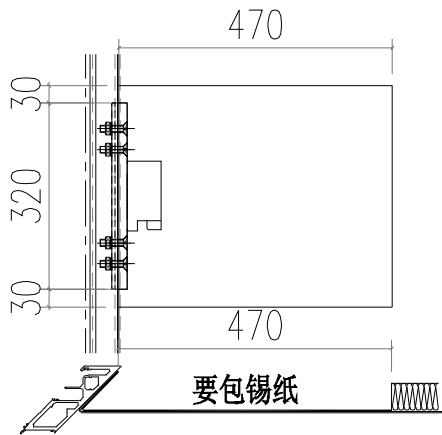

D做法(转角位)

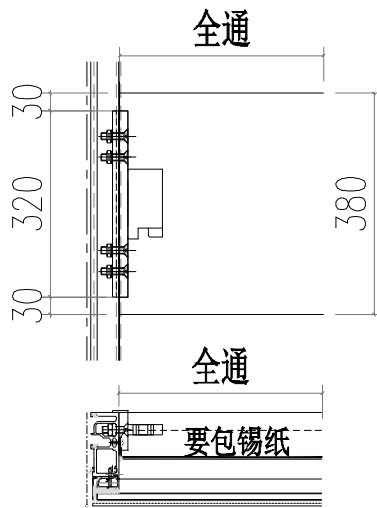

E做法(转角位)