



工程指示 / 要求簡箋 ENGINEER INSTRUCTIONS(E.I.)

工程指示編號:	EI- 6271Q	修改版本:	Q
	HK- 1721		
工程編號:	J 856	工程名稱:	TSWTL23 天榮
收件人:	生統/林仁安	發件人:	Iris
工程項目:	T1幕牆單元件 CW-101P 和 CW-109P 補回室內扣	日期:	23/09/2024

<input checked="" type="checkbox"/> 原合約工程包	<input type="checkbox"/> 原合約工程加 / 減賬 QT-	<input type="checkbox"/> 新工程報價 QT-
--	--	------------------------------------

信件批核號碼/圖紙參考編號:	批核模具圖紙編號:
客戶指示附件:	管理內部批簽署:

<input type="checkbox"/> 初步鋁料 B.M.	<input type="checkbox"/> 加工拆圖, 然後生產	<input type="checkbox"/> 尺寸表
<input type="checkbox"/> 正式鋁料 B.M.	<input type="checkbox"/> 技術上資料/指示	<input type="checkbox"/> 報價
<input type="checkbox"/> 配件 B.M.	<input type="checkbox"/> 樣辦或貨品說明書	<input type="checkbox"/> 分判合約
<input type="checkbox"/> 其他:		

內容: T1 B8單位 幕牆單元件 CW-101P 和 CW-109P .
原拆圖漏了室內扣件, 現更新資料

原來是15樓至45樓, 共28層的PE102-1需室內扣件,
但由於15樓和16樓的單元件(2)已送交地盤, 所以此兩層的會另外出EI-8351散件送地盤
餘下的17樓至45樓的單元件(26), 請廠先安裝好在單元件上

完成上列要求日期: 07/10/2024

國內

<input type="checkbox"/> 生產技術總監	<input type="checkbox"/> 連附件	<input checked="" type="checkbox"/> 技術部	<input checked="" type="checkbox"/> 連附件	<input type="checkbox"/> 生產部	<input type="checkbox"/> 連附件
<input type="checkbox"/> 採購部	<input type="checkbox"/> 連附件	<input checked="" type="checkbox"/> 生產統籌部	<input checked="" type="checkbox"/> 連附件	<input type="checkbox"/> 報關組	<input type="checkbox"/> 連附件
<input type="checkbox"/> 質檢部	<input type="checkbox"/> 連附件	<input type="checkbox"/> 會計部	<input type="checkbox"/> 連附件	<input type="checkbox"/> 機械設計部	<input type="checkbox"/> 連附件
<input type="checkbox"/> 香港辦	<input type="checkbox"/> 連附件	<input type="checkbox"/> 其他:			

香港

<input type="checkbox"/> 行政部	<input type="checkbox"/> 連附件	<input type="checkbox"/> 會計部	<input type="checkbox"/> 連附件	<input type="checkbox"/> 統籌部	<input type="checkbox"/> 連附件	<input type="checkbox"/> 工程部	<input type="checkbox"/> 連附件
<input type="checkbox"/> 採購部	<input type="checkbox"/> 連附件	<input type="checkbox"/> QS部	<input type="checkbox"/> 連附件	<input checked="" type="checkbox"/> 地盤管理	<input checked="" type="checkbox"/> 連附件	<input type="checkbox"/> 維修部	<input type="checkbox"/> 連附件

*發件人簽署: Iris	*組別成員批核簽署:
傳遞編號:	項目經理簽署:

(Handwritten signatures and date 23/9/24)

 美特鋁質有限公司 MIDI Aluminium Fabricator Ltd.		工程號 J856 地盘 天榮站	類別 制圖 李傳鵬 2022-11-26 復核 練松文 2022-11-27 批准 林仁安 2022-11-28	物料號 M1 圖號 CW-101P 數量 - 單件重量 - (KG)
修改 A 日期 05.18	採用工廠 材料颜色 -UCT542919XL-3	地盘 ✓ 图纸名称 单元组装图 材料 -		

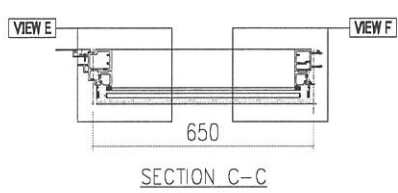
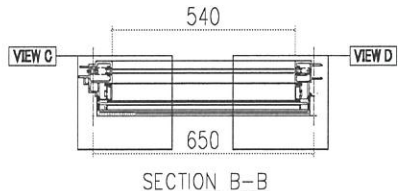
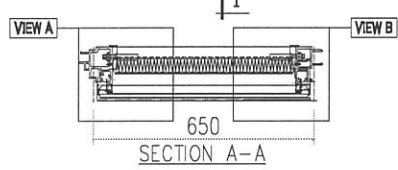
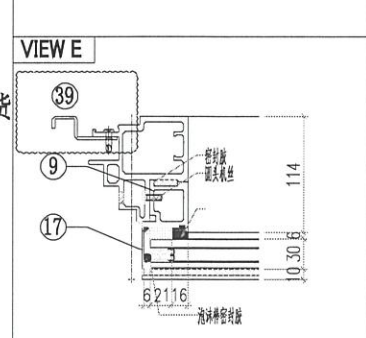
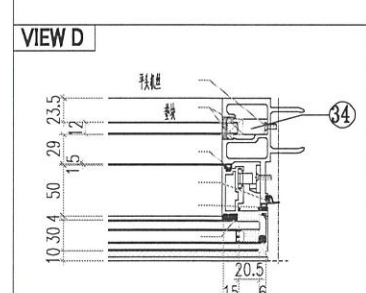
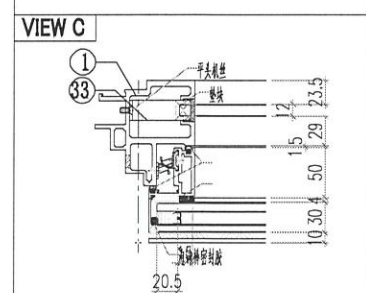
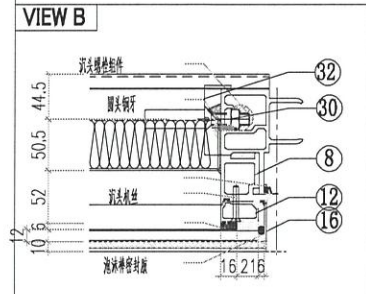
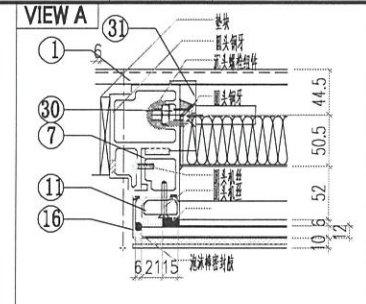
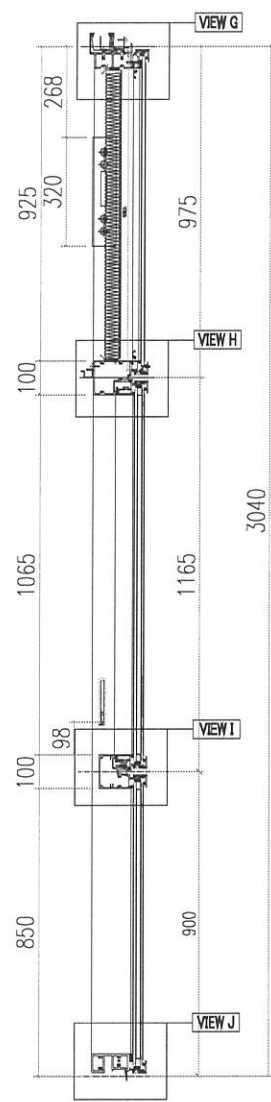
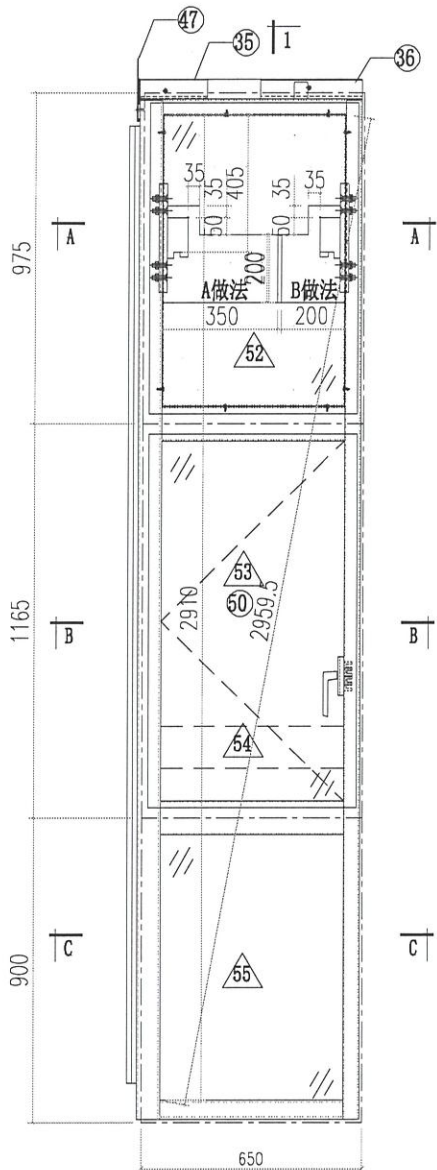

厂安装出货
AX04-P02

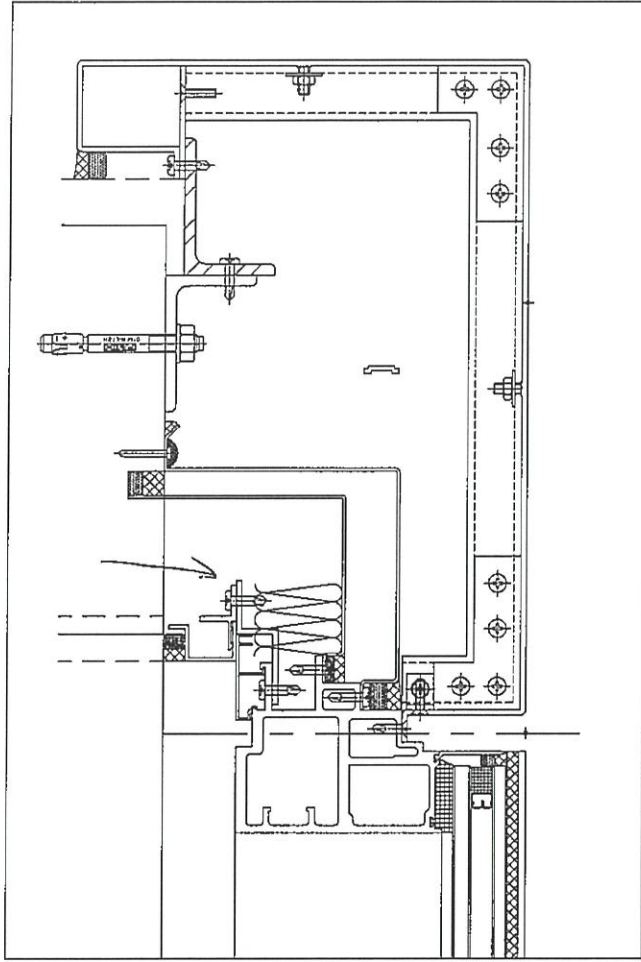

CW109P

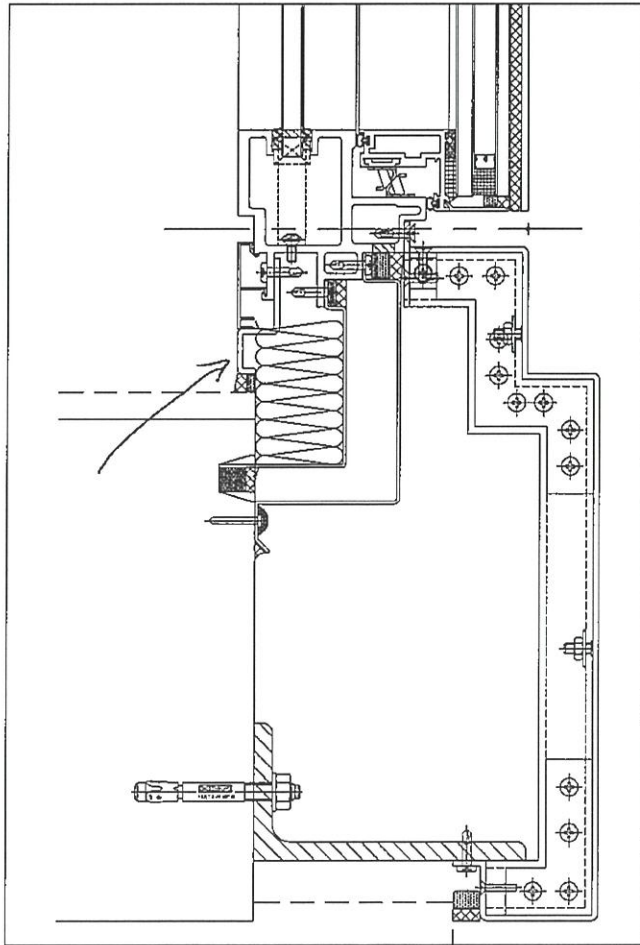

CW-101P

 美特鋁質有限公司 MIDI Aluminium Fabricator Ltd.		工程號 J856 地盘 天榮站	類別 制圖 李傳鵬	物料號 M1 圖號 AX04-P03
修改日期 採用工廠 材料颜色 铬化	地盘 <input checked="" type="checkbox"/>	图纸名称 铝料加工图 材料 3MM铝板	復核 練松文 批准 林仁安	2022-11-26 2022-11-27 2022-11-28 數量 - 單件重量 - (KG)

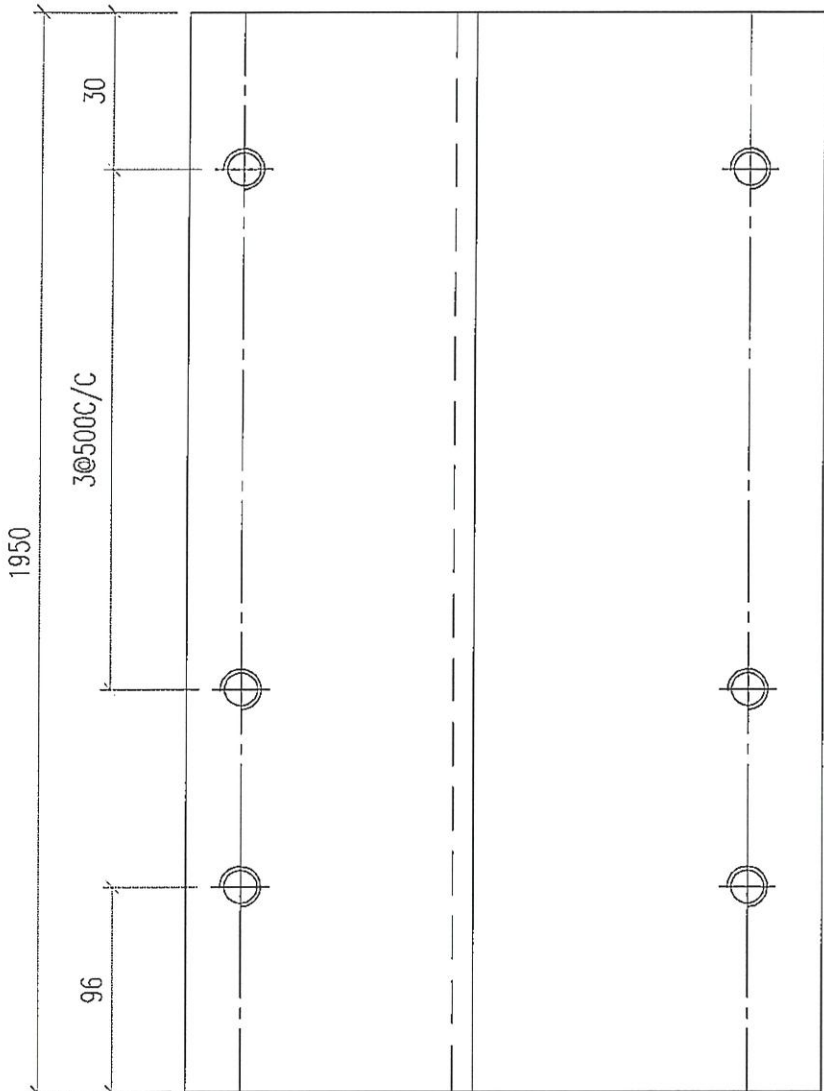

數量: 26支

17, 18, 19, 20, 21, 22, 23
 25, 26, 27, 28, 29, 30, 31, 32, 33
 35, 36, 37, 38, 39, 40, 41, 42, 43, 45木製
 廠裝好在單元件上.

用铝板折

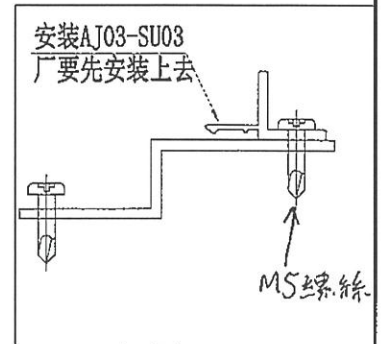
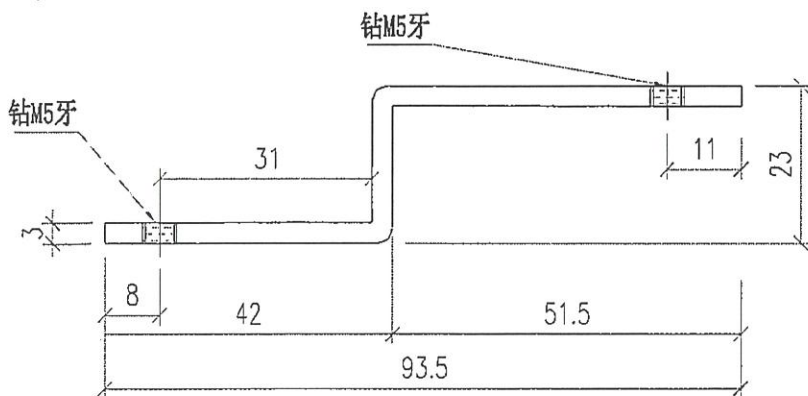

 美特鋁質有限公司 MIDI Aluminium Fabricator Ltd.		工程號 J856 地盘 天榮站	類別 制圖 李傳鵬 復核 練松文 批准 林仁安	物料號 M1 圖號 AX04-P02 數量 - 單件重量 - (KG)
修改日期 採用工廠 材料颜色 铬化	地盘 <input checked="" type="checkbox"/>	图纸名称 铝料加工图 材料 3MM铝板		

UCT 542919 x L-3 (灰色)

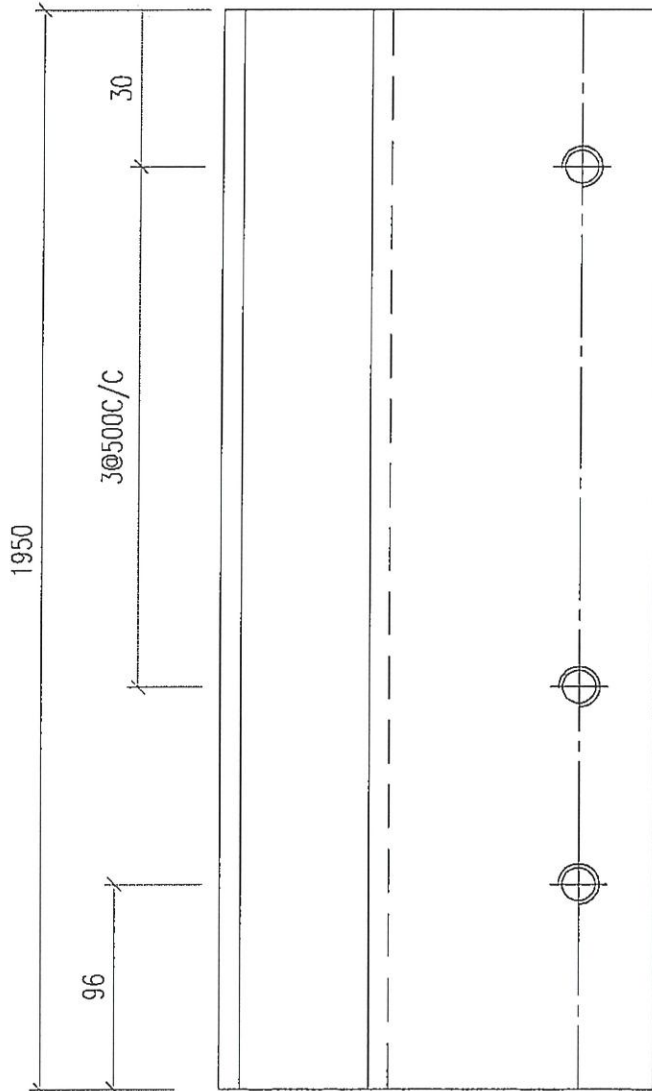

数量: 26 支

17, 18, 19, 20, 21, 22, 23
 25, 26, 27, 28, 29, 30, 31, 32, 33
 35, 36, 37, 38, 39, 40, 41, 42, 43, 45 塊
 廠裝好在單元件上

用铝板折

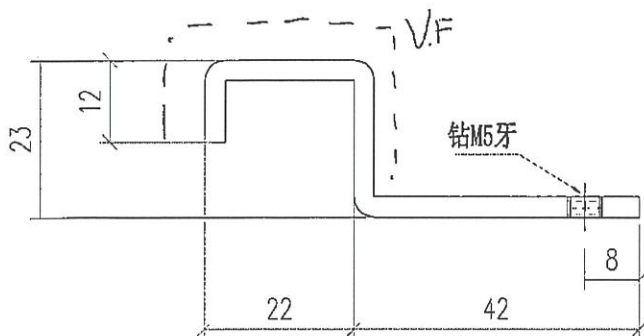

 美特鋁質有限公司 MIDI Aluminium Fabricator Ltd.				工程號	J856	類別		物料號	M1			
				地盘	天榮站	制圖	李傳鵬	2022-11-26	圖號	AJ03-SU03		
修改		採用工廠		地盘	✓	圖紙名稱	鋁料加工圖	復核	練松文	2022-11-27	數量	-
日期		材料顏色	-	材料	AJ03	批准	林仁安	2022-11-28	單件重量	-	(KG)	

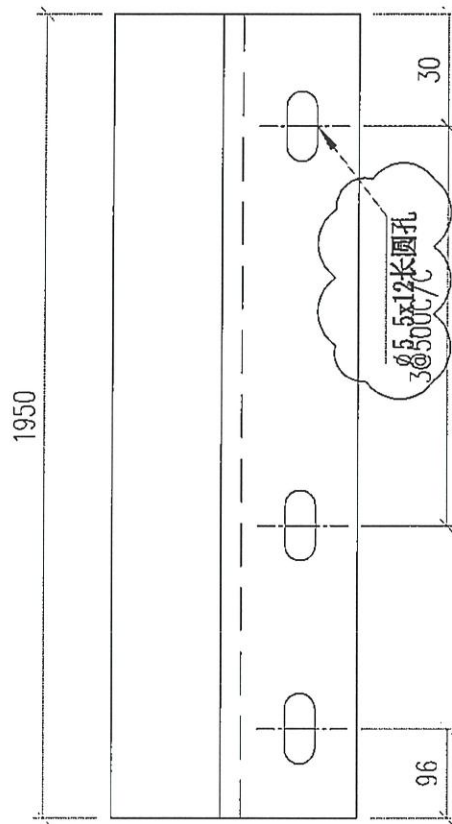

數量：26支

