



工程指示 / 要求簡箋 ENGINEER INSTRUCTIONS(E.I.)

工程指示編號:	EI- 6271M	修改版本:	M
	HK- 1789		
工程編號:	J 856	工程名稱:	TSWTL23 天榮
收件人:	生統/林仁安	發件人:	Thomas Wong
工程項目:	CW 大貨SU層單元件拆圖檔 加工圖(修改M)	日期:	11/08/2023

<input checked="" type="checkbox"/> 原合約工程包	<input type="checkbox"/> 原合約工程加 / 減賬 QT-	<input type="checkbox"/> 新工程報價 QT-
--	--	------------------------------------

信件批核號碼/圖紙參考編號:	批核模具圖紙編號:
客戶指示附件:	管理內部批簽署:

<input type="checkbox"/> 初步鋁料 B.M.	<input type="checkbox"/> 加工拆圖, 然後生產	<input type="checkbox"/> 尺寸表
<input type="checkbox"/> 正式鋁料 B.M.	<input type="checkbox"/> 技術上資料/指示	<input type="checkbox"/> 報價
<input type="checkbox"/> 配件 B.M.	<input type="checkbox"/> 樣辦或貨品說明書	<input type="checkbox"/> 分判合約
<input type="checkbox"/> 其他:		

內容: CW 大貨SU層單元件拆圖檔 加工圖(修改M)
完成上列要求日期: 18/08/2023

國內

<input type="checkbox"/> 生產技術總監	<input type="checkbox"/> 連附件	<input checked="" type="checkbox"/> 技術部	<input checked="" type="checkbox"/> 連附件	<input type="checkbox"/> 生產部	<input type="checkbox"/> 連附件
<input type="checkbox"/> 採購部	<input type="checkbox"/> 連附件	<input checked="" type="checkbox"/> 生產統籌部	<input checked="" type="checkbox"/> 連附件	<input type="checkbox"/> 報關組	<input type="checkbox"/> 連附件
<input type="checkbox"/> 質檢部	<input type="checkbox"/> 連附件	<input type="checkbox"/> 會計部	<input type="checkbox"/> 連附件	<input type="checkbox"/> 機械設計部	<input type="checkbox"/> 連附件
<input type="checkbox"/> 香港辦	<input type="checkbox"/> 連附件	<input checked="" type="checkbox"/> 其他: 林仁安			

香港

<input type="checkbox"/> 行政部	<input type="checkbox"/> 連附件	<input type="checkbox"/> 會計部	<input type="checkbox"/> 連附件	<input type="checkbox"/> 統籌部	<input type="checkbox"/> 連附件	<input type="checkbox"/> 工程部	<input type="checkbox"/> 連附件
<input type="checkbox"/> 採購部	<input type="checkbox"/> 連附件	<input type="checkbox"/> QS部	<input type="checkbox"/> 連附件	<input type="checkbox"/> 地盤管理	<input type="checkbox"/> 連附件	<input type="checkbox"/> 維修部	<input type="checkbox"/> 連附件

*發件人簽署:		*組別成員批核簽署:	
傳遞編號:		項目經理簽署:	







AC02-E01	铝料加工图
AC02-E01R	铝料加工图
JS01-Q01	铝料加工图
JS01-Q02	铝料加工图

-									
-									
-									
-									

 美特鋁質有限公司 MIDI Aluminium Fabricator Ltd.		工程號 J856 地盘 天榮站	類別 制圖 李傳鵬 復核 練松文 批准 林仁安	物料號 M1 圖號 CW-401 數量 - 單件重量 - (KG)
修改 日期	採用工廠 材料颜色 -UCT542919XL-3	图纸名称 单元组裝图 材料 -		

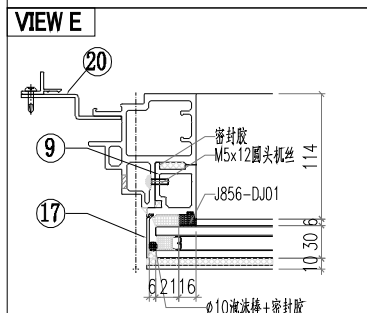
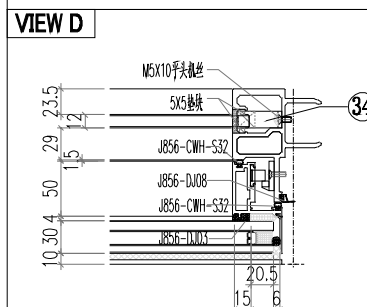
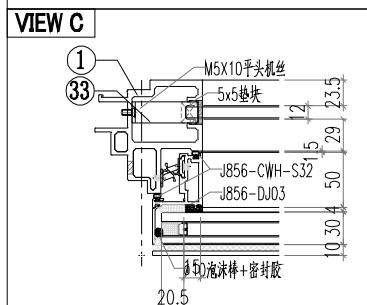
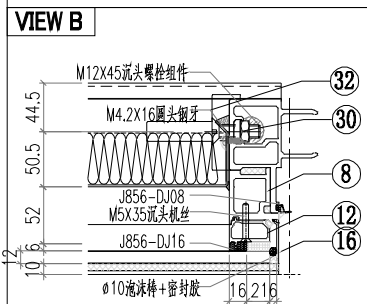
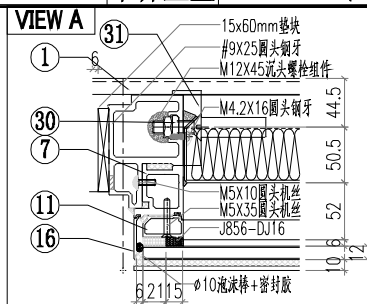
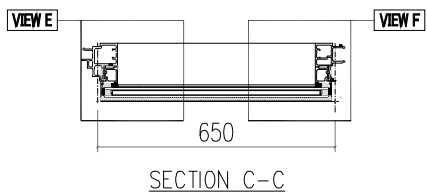
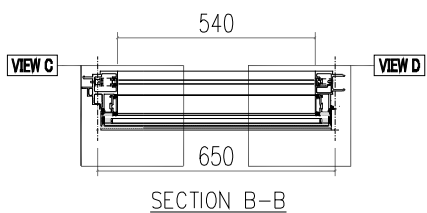
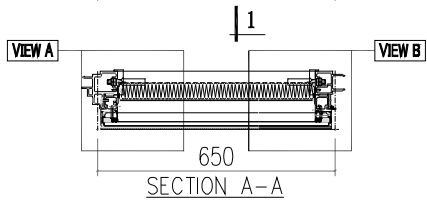
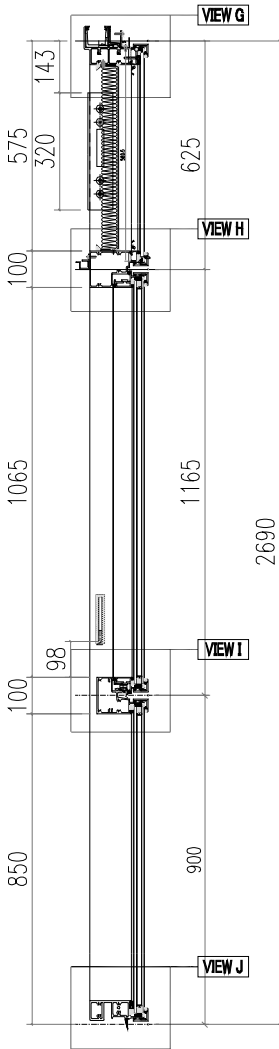
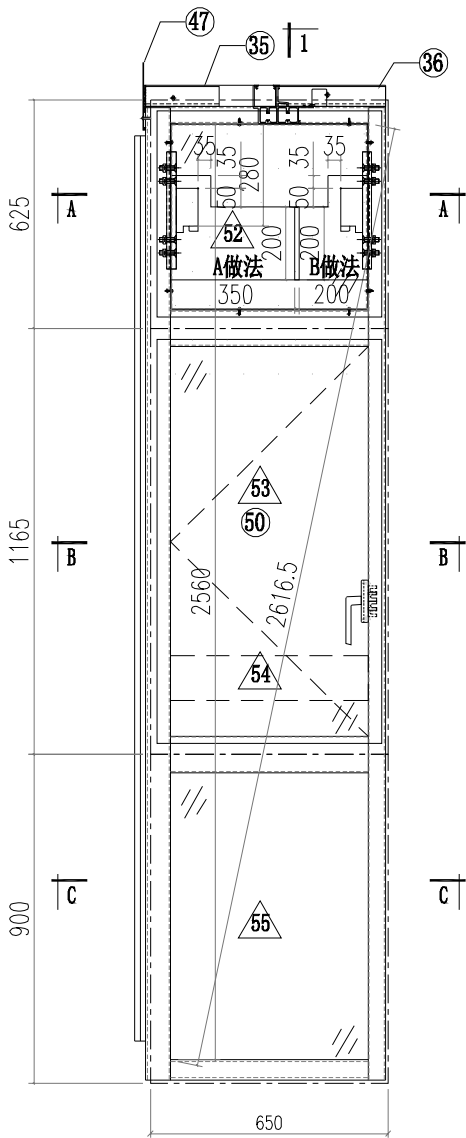

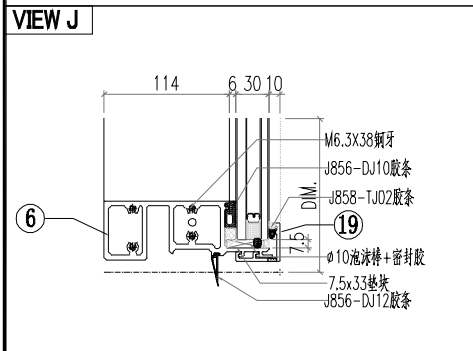
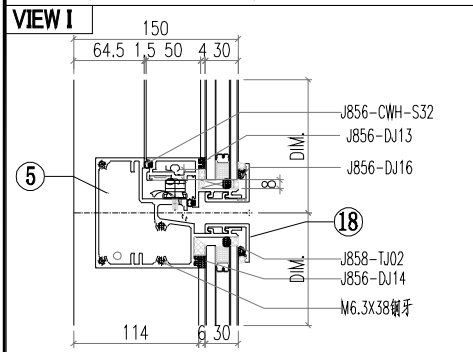
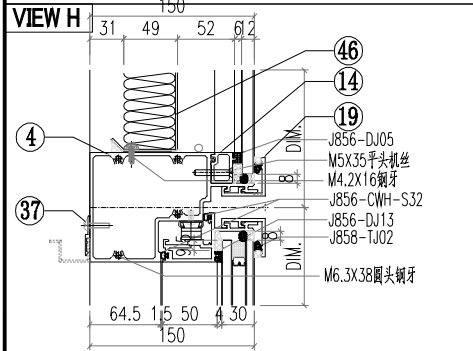
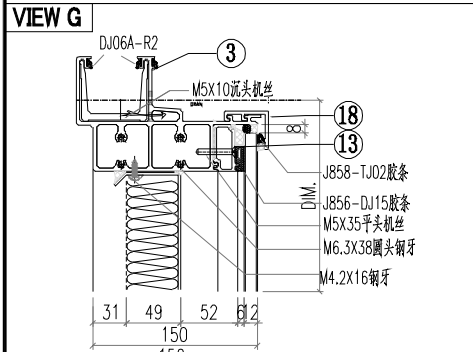
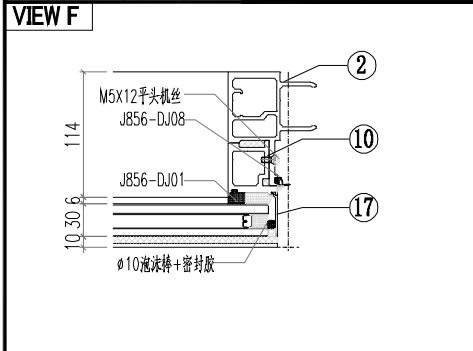

ALUM. EXTRUSION

ITEM	FAB. DWG NO.	LENGTH (mm)	QTY
1	X86367-SU01	2657	1
2	X86364-SU01	2657	1
3	AT01-SU02-001	670.5	1
4	AT04-SU01-001	630	1
5	AT05-SU01-001	630	1
6	AT02-SU01-001	624	1
7	AD06-T07	580	1
8	AD06-T08	580	1
9	AD06-P01	862	1
10	AD06-P02	862	1
11	X86371-T03	580.5	1
12	X86371-T04	580.5	1
13	X86374-SU01-01	538	1
14	X86375-SU01-01	538	1
15			
16	AC01-T01-02/AC01-T01R-2	597	2
17	AC01-P02-01/AC01-P02R-1	872	2
18	X86412-SU01-01	630	2
19	X86412-SK01-01	630	2
20	AX04-P04	1950	1
21			
22			
23			
24			
25			
26			
27			
28			
29			

OTHERS (ALUM. & G.M.S. PARTS)

ITEM	FAB. DWG NO.	LENGTH (mm)	QTY
46	BP-DA01		1
	538X508		
47	LB-P02		1
48			
49			
50	CE-002		
51			
52	PT-GL04-A08		1
	614X565		
53	PT-GL01-B01		1
	614X1105		
54	PT-GL05-A01		1
	570X122		
55	PT-GL01-A01		1
	614X840		

30	MS01-P01	320	2
31	X86372-P01	320	1
32	X86372-P02	320	1
33	J60*38-003	15	1
34	J60*38-002	15	1
35	GS01-K02	150	1
36	GS01-K01	300	1
37	AJ03-SU01-1	530	1
38			
39			
40			
41			
42			
43			
44			
45			

 美特鋁質有限公司 MIDI Aluminium Fabricator Ltd.				工程號 J856	類別 制圖	物料號 M1	圖號 CW-402	
修改 日期	採用工廠 地盤 <input checked="" type="checkbox"/>	材料顏色 - UCT542919XL-3	圖紙名稱 单元组装图	復核 批准	李傳鵬 練松文 林仁安	2022-11-26 2022-11-27 2022-11-28	數量 單件重量	- - (KG)

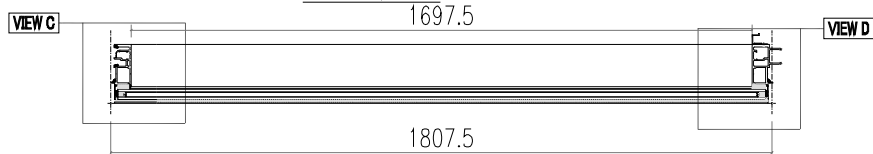
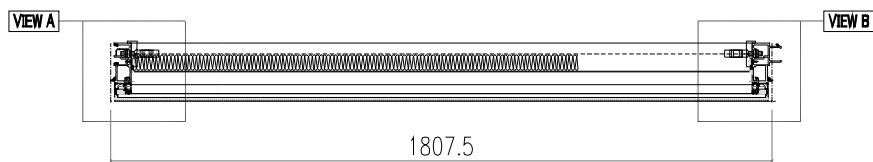
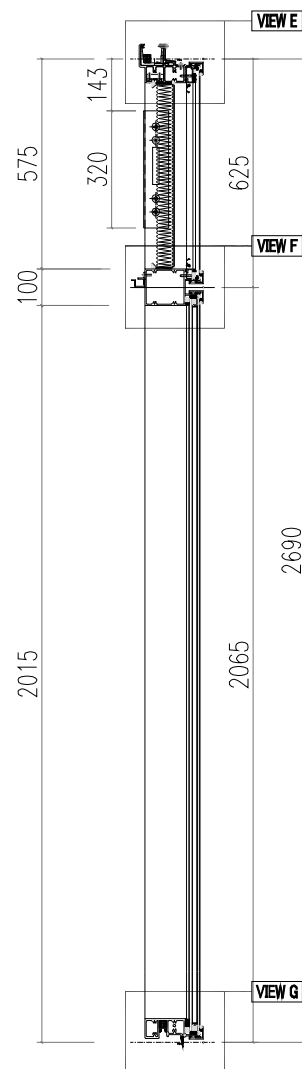
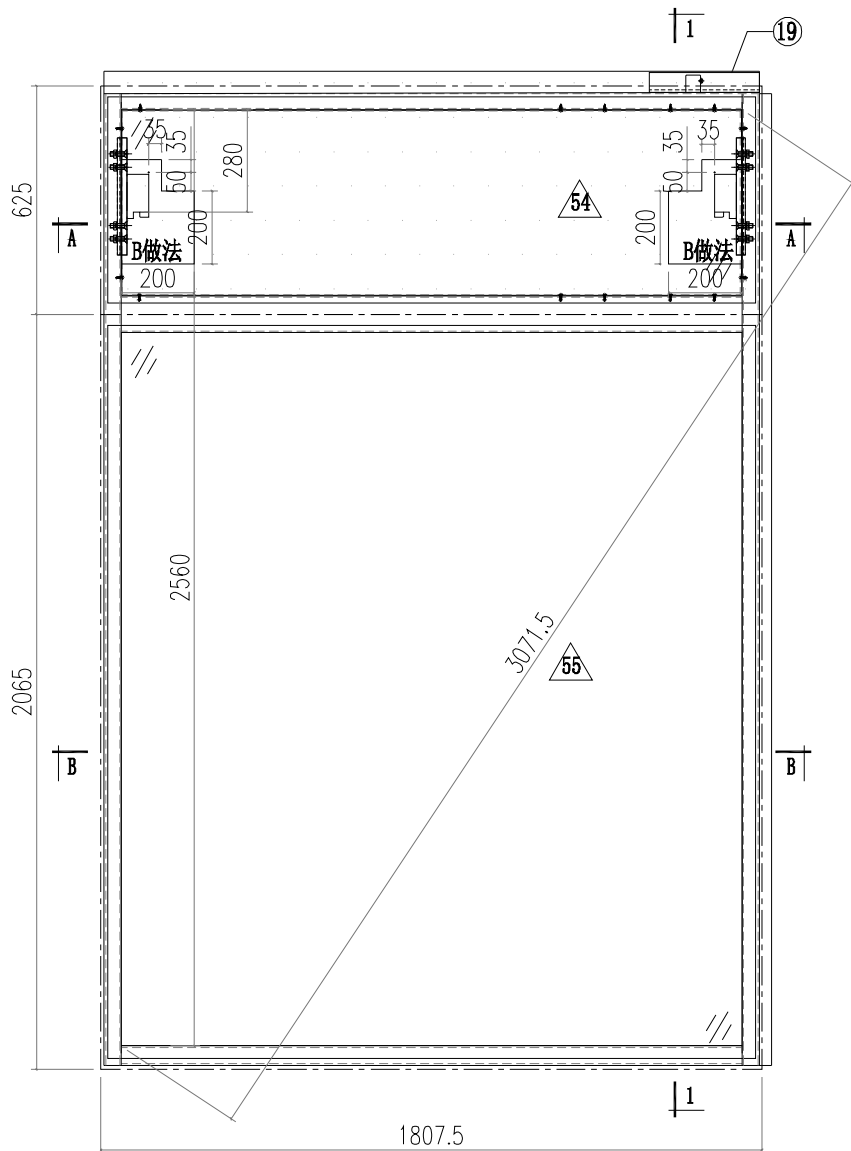

SECTION B-B



 <b>美特鋁質有限公司</b> MIDI Aluminium Fabricator Ltd.		<b>工程號</b> J856 <b>地盤</b> 天榮站 <b>图纸名称</b> 单元组装图 <b>材料</b> -	<b>類別</b> <b>制圖</b> 李傳鵬 <b>復核</b> 練松文 <b>批准</b> 林仁安	<b>物料號</b> M1 <b>圖號</b> CW-403 <b>數量</b> - <b>單件重量</b> - (KG)
<b>修改</b> <b>日期</b>	<b>採用工廠</b> <b>地盤</b> ✓ <b>材料颜色</b> -UCT542919XL-3	<b>工程號</b> J856 <b>地盤</b> 天榮站 <b>图纸名称</b> 单元组装图 <b>材料</b> -	<b>類別</b> <b>制圖</b> 李傳鵬 <b>復核</b> 練松文 <b>批准</b> 林仁安	<b>物料號</b> M1 <b>圖號</b> CW-403 <b>數量</b> - <b>單件重量</b> - (KG)

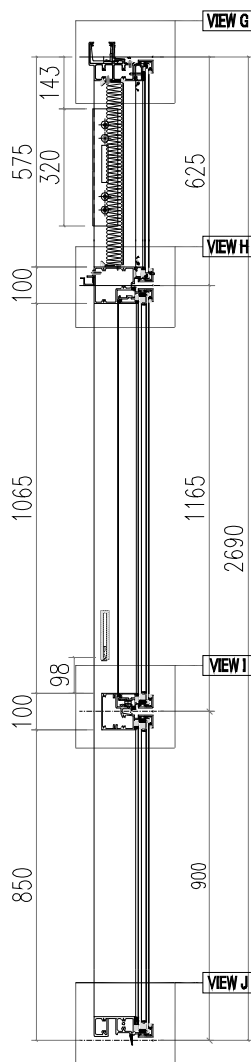
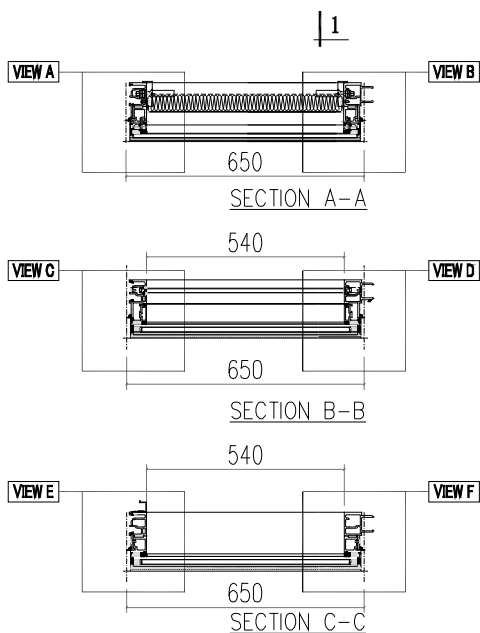
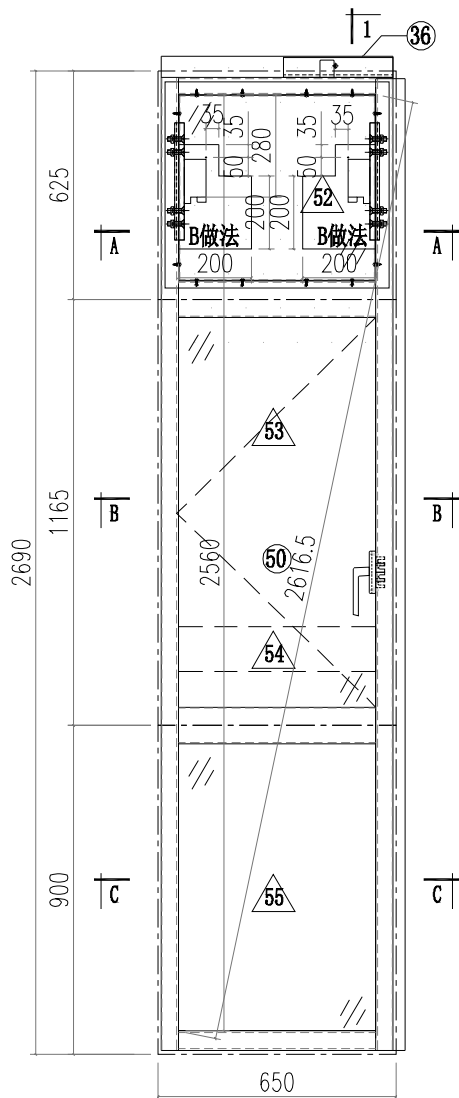

VIEW A

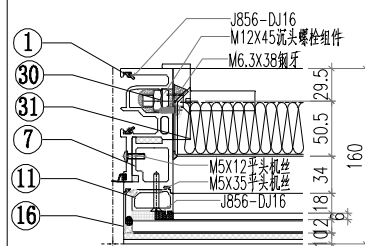

VIEW B

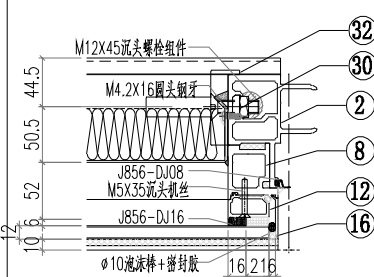

VIEW C

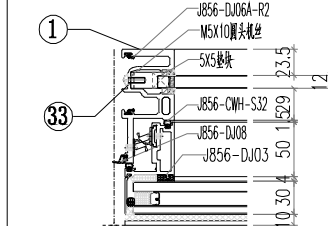

VIEW D

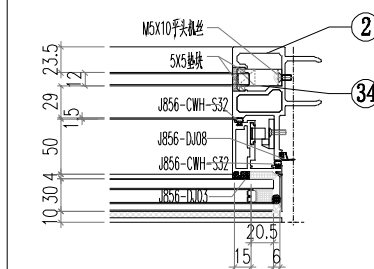

VIEW E

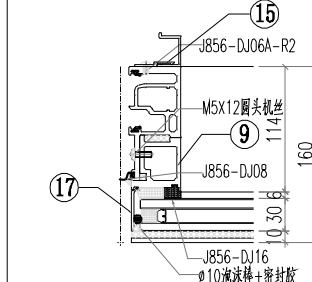

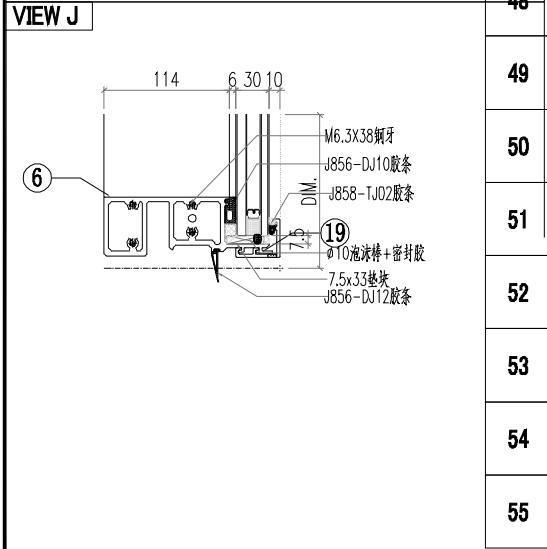
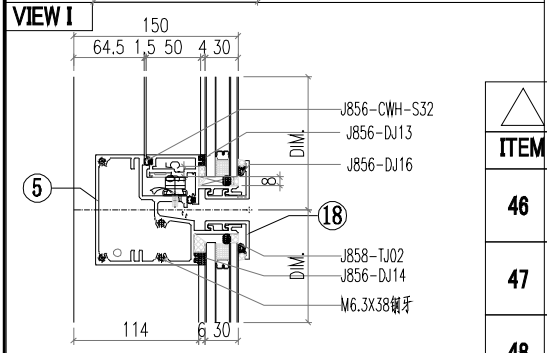
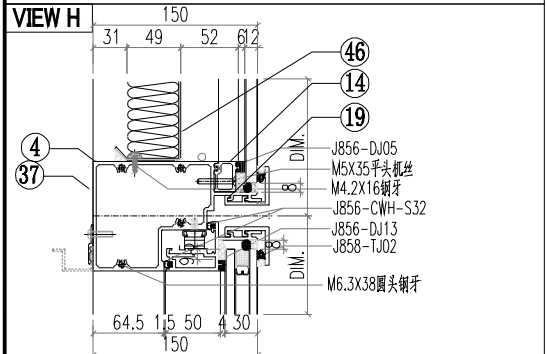
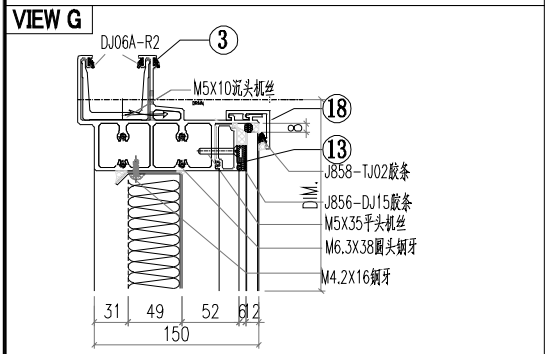
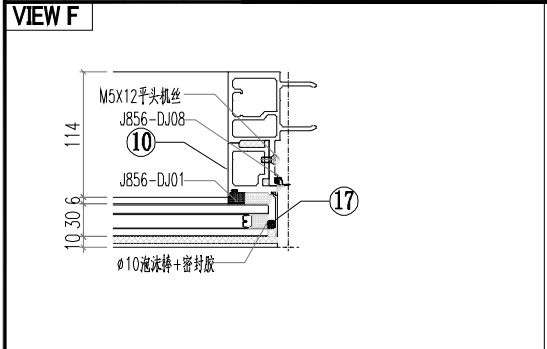

ALUM. EXTRUSION

ITEM	FAB. DWG NO.	LENGTH (mm)	QTY
1	X86365-SU01	2657	1
2	X86364-SU01	2657	1
3	AT01-SU01-001	635	1
4	AT04-SU01-001	630	1
5	AT05-SU01-001	630	1
6	AT02-SU01-001	624	1
7	AD06-T07	580	1
8	AD06-T08	580	1
9	AD06-P01	862	1
10	AD06-P02	862	1
11	X86371-T03	580.5	1
12	X86371-T04	580.5	1
13	X86374-SU01-01	538	1
14	X86375-SU01-01	538	1
15	AJ04-P02	1950	1
16	AC01-T01-02/AC01-T01R-2	597	2
17	AC01-P02-01/AC01-P02R-1	872	2
18	X86412-SU01-01	630	2
19	X86412-SK01-01	630	2
20			
21			
22			
23			
24			
25			
26			
27			
28			
29			
30	MS01-P01	320	2
31	X86372-P01	320	1
32	X86372-P02	320	1
33	J60*38-001	15	1
34	J60*38-002	15	1
35			
36	GS01-K01	300	1
37	AJ03-SU01-01	530	1
38			
39			
40			
41			
42			
43			
44			
45			
46	BP-DA01		1
47	538X508		
48			
49			
50	CE-002		1
51			
52	PT-GL04-A08 614X565		1
53	PT-GL01-B01 614X1105		1
54	PT-GL05-A01 570X122		1
55	PT-GL01-A01 614X840		1

OTHERS (ALUM. & G.M.S. PARTS)			
ITEM	FAB. DWG NO.	LENGTH (mm)	QTY
46	BP-DA01		1
47	538X508		
48			
49			
50	CE-002		1
51			
52	PT-GL04-A08 614X565		1
53	PT-GL01-B01 614X1105		1
54	PT-GL05-A01 570X122		1
55	PT-GL01-A01 614X840		1

 美特鋁質有限公司 MIDI Aluminium Fabricator Ltd.		工程號 J856 地盘 天榮站 图纸名称 单元组装图 材料 -	類別 制圖 李傳鵬 復核 練松文 批准 林仁安	物料號 M1 2022-11-26 2022-11-27 2022-11-28	圖號 CW-404 數量 - 單件重量 - (KG)
修改 日期	採用工廠 材料颜色 -UCT542919XL-3	地盤 <input checked="" type="checkbox"/>			

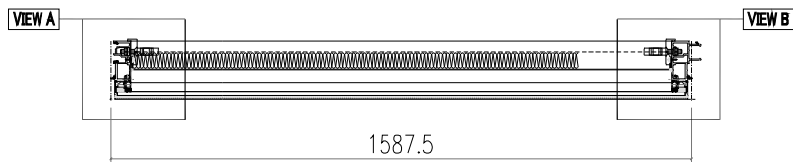
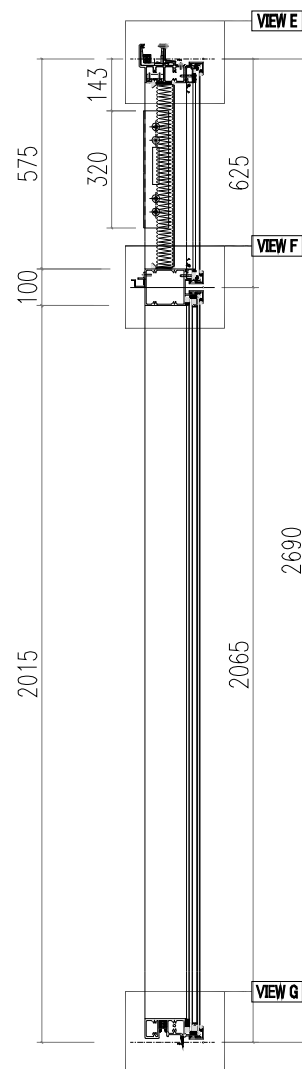
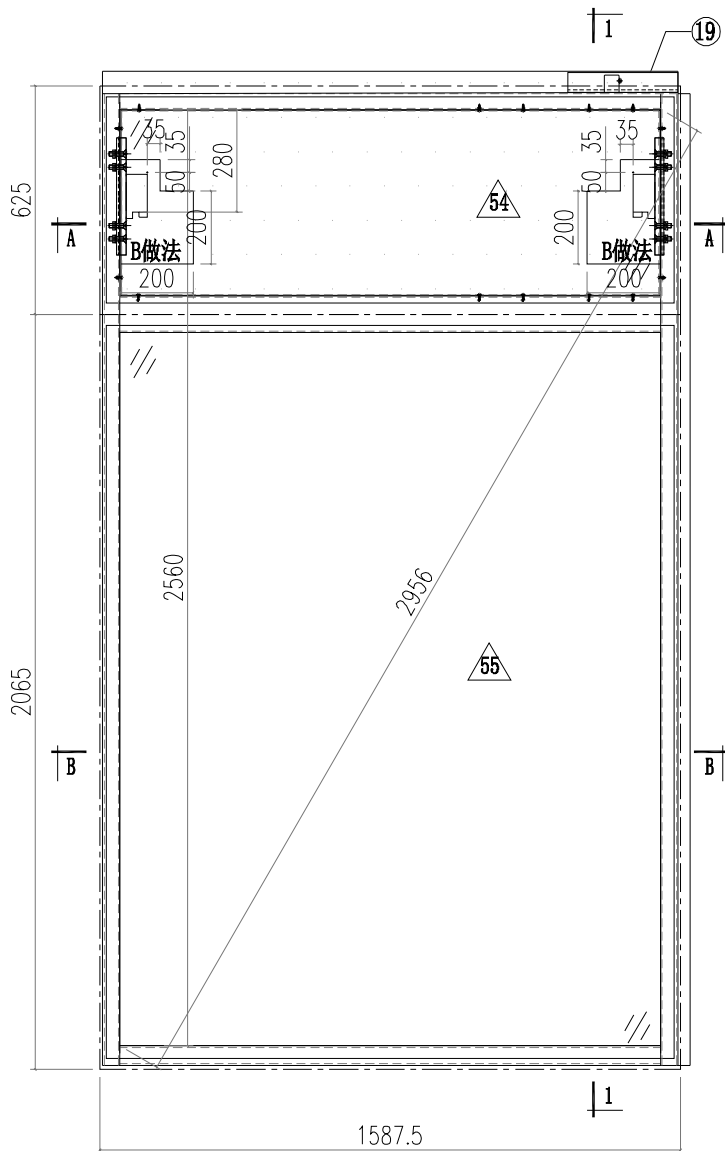

SECTION A-A  
1477.5

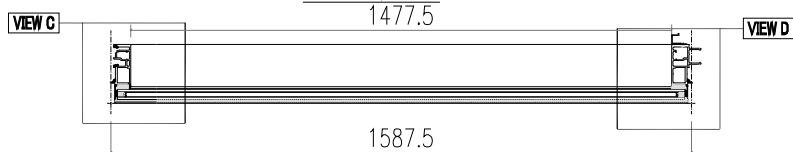

SECTION B-B

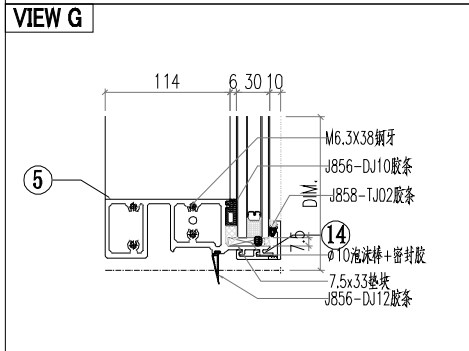
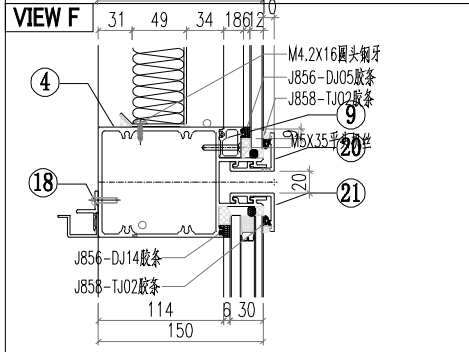
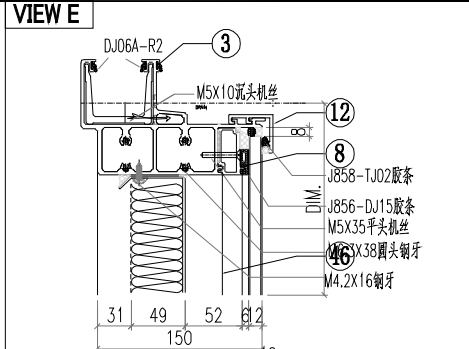
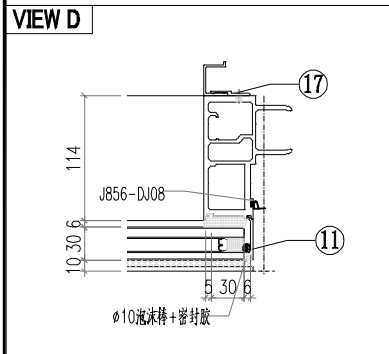
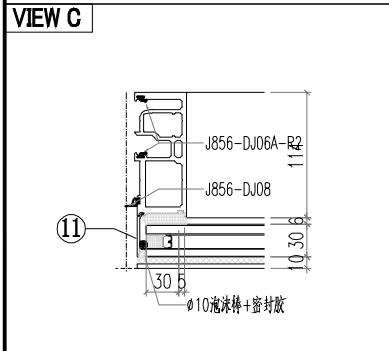
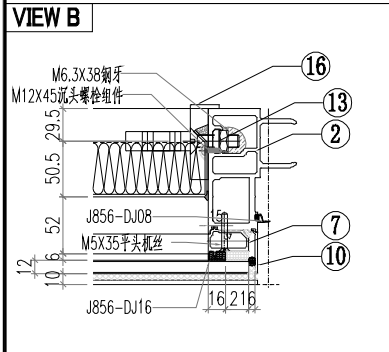
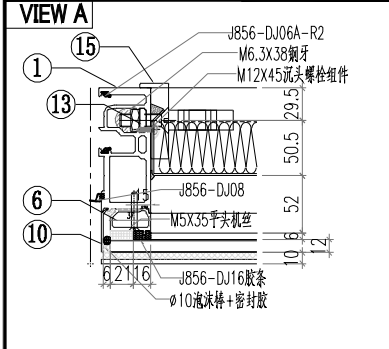

**ALUM. EXTRUSION**

ITEM	FAB. DWG NO.	LENGTH (mm)	QTY
1	AM02-SU01	2657	1
2	AM01-SU01	2657	1
3	AT01-SU01-003	1572.5	1
4	AT03-SU01-002	1561.5	1
5	AT02-SU02-002	1561.5	1
6	X86371-T04	580.5	1
7	X86371-T03	580.5	1
8	X86374-SU01-03	1475.5	1
9	X86375-SU01-03	1475.5	1
10	AC01-T01-02/AC01-T01R-2	597	2
11	AC01-P02-02/AC01-P02R-2	2037	2
12	X86412-SU01-03	1567.5	2
13	MS01-P01	320	2
14	X86412-SK01-03	1567.5	2
15	X86372-P01	320	1
16	X86372-P02	320	1
17	AJ04-P01	1950	1
18	AJ03-SU01-03	1467.5	1
19	GS01-K01	300	1
20			
21			
22			
23			
24			
25			
26			
27			
28			
29			
30			
31			
32			
33			
34			
35			
36			
37			
38			
39			
40			
41			
42			
43			
44			
45			
46	BP-DA03		1
47	1475.5X508		
48			
49			
50			
51			
52			
53			
54	PT-GL04-A09		1
55	1551.5X565		
	PT-GL01-A09		1
	1551.5X2005		

**OTHERS (ALUM. & G.M.S. PARTS)**

ITEM	FAB. DWG NO.	LENGTH (mm)	QTY
46	BP-DA03		1
47	1475.5X508		
48			
49			
50			
51			
52			
53			
54	PT-GL04-A09		1
55	1551.5X565		
	PT-GL01-A09		1
	1551.5X2005		

 美特鋁質有限公司 MIDI Aluminium Fabricator Ltd.		工程號 J856 地盤 天榮站	類別 制圖 李傳鵬 復核 練松文 批准 林仁安	物料號 M1 2022-11-26 2022-11-27 2022-11-28	圖號 CW-405 數量 - 單件重量 - (KG)
修改 日期	採用工廠 材料顏色 -UCT542919XL-3	地盤 <input checked="" type="checkbox"/> 图纸名称 单元组装图 材料 -			

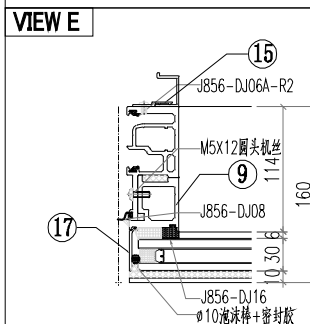
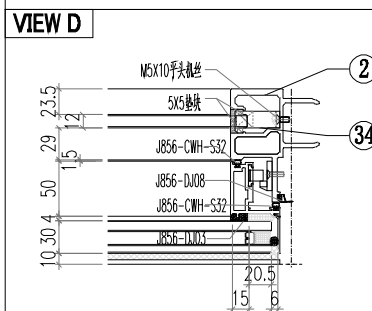
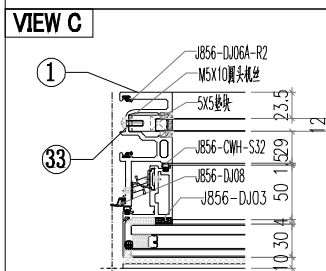
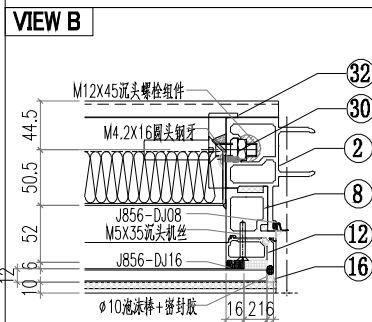
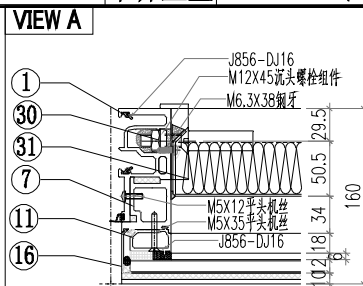
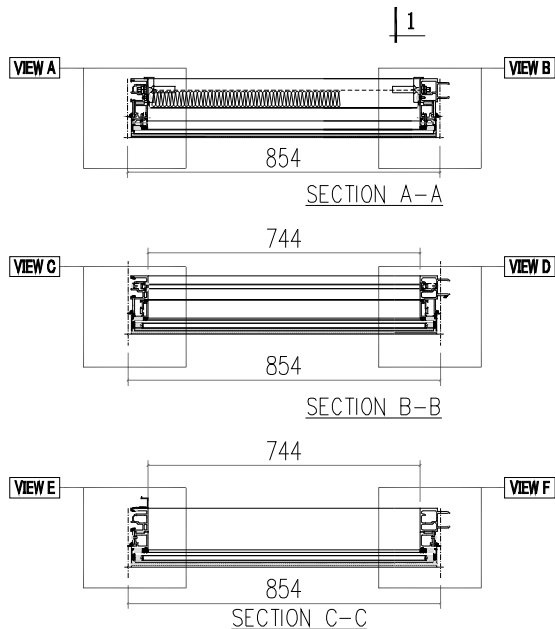
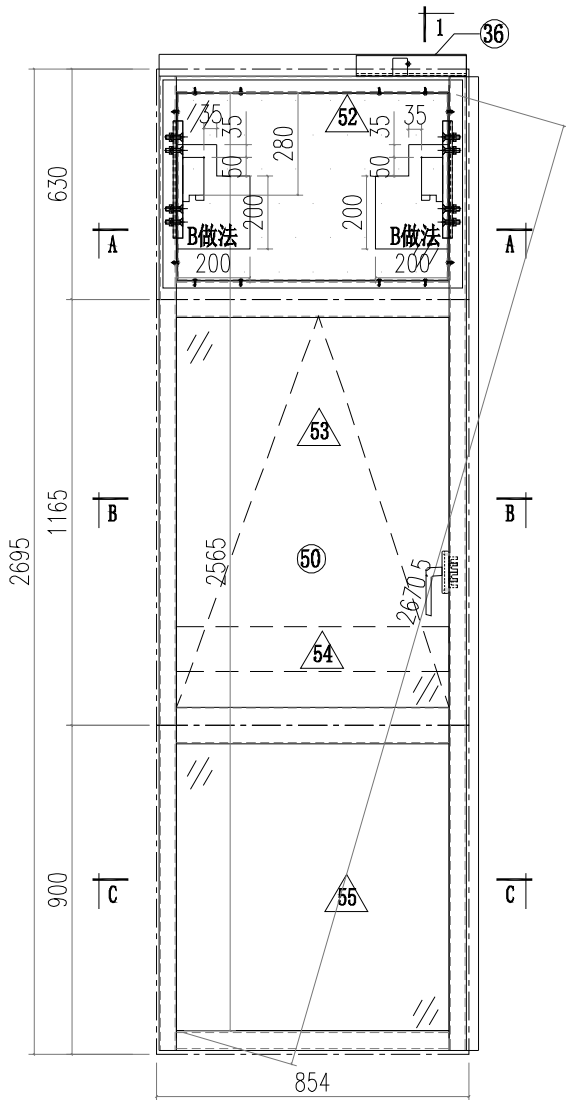

工程號	J856	類別		物料號	M1			
地盤	天榮站	制圖	李傳鵬	2022-11-26	圖號	CW-405		
修改		採用工廠	地盤	✓	日期			
日期		材料顏色	- UCT542919XL-3	材料	-	數量	-	
		材料	-	批准	林仁安	2022-11-28	單件重量	- (KG)

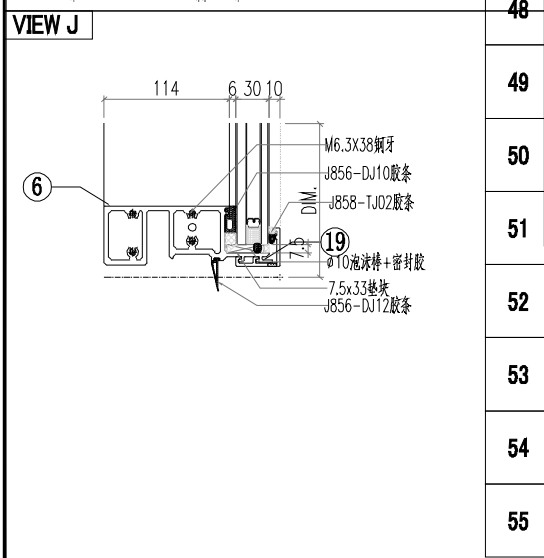
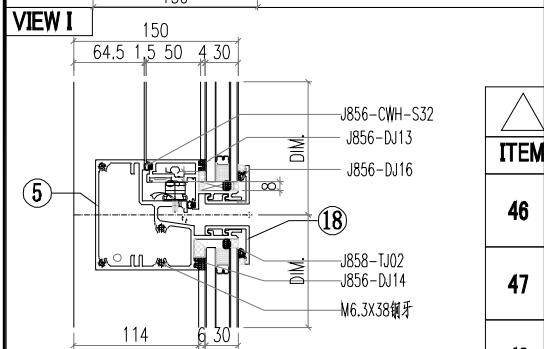
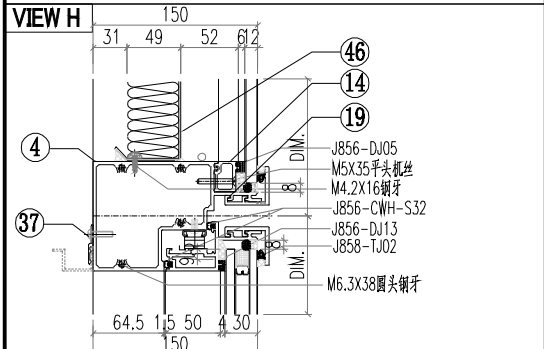
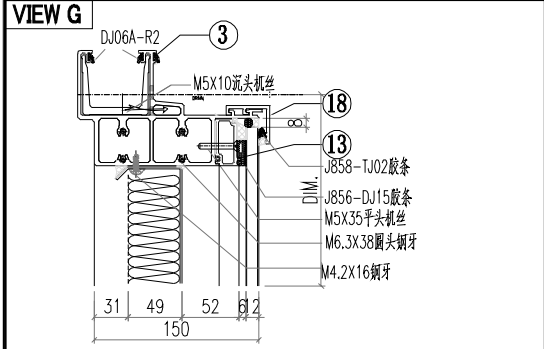
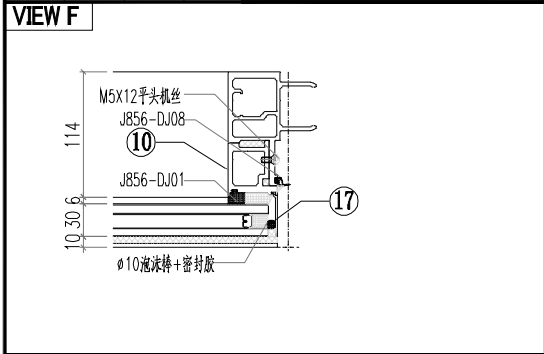

○ALUM. EXTRUSION

ITEM	FAB. DWG NO.	LENGTH (mm)	QTY
1	X86365-SU02	2657	1
2	X86364-SU02	2657	1
3	AT01-SU01-004	839	1
4	AT04-SU02-002	834	1
5	AT05-SU02-002	834	1
6	AT02-SU01-002	828	1
7	AD06-T07	580	1
8	AD06-T08	580	1
9	AD06-P01	862	1
10	AD06-P02	862	1
11	X86371-T03	580.5	1
12	X86371-T04	580.5	1
13	X86374-SU01-04	742	1
14	X86375-SU01-04	742	1
15	AJ04-P02	1950	1
16	AC01-T01-02/AC01-T01R-2	597	2
17	AC01-P02-01/AC01-P02R-1	872	2
18	X86412-SU01-04	834	2
19	X86412-SK01-04	834	2
20			
21			
22			
23			
24			
25			
26			
27			
28			
29			

△ OTHERS (ALUM. & G.M.S. PARTS)

ITEM	FAB. DWG NO.	LENGTH (mm)	QTY
30	MS01-P01	320	2
31	X86372-P01	320	1
32	X86372-P02	320	1
33	J60*38-001	15	1
34	J60*38-002	15	1
35			
36	GS01-K01	300	1
37	AJ03-SU01-04	734	1
38			
39			
40			
41			
42			
43			
44			
45			
46	BP-DA04		1
47	742X508		
48			
49			
50	CE-O11		1
51			
52	PT-GL04-A10		1
	818X565		
53	PT-GL01-B06		1
	818X1105		
54	PT-GL05-A02		1
	774X122		
55	PT-GL01-A10		1
	818X840		

 美特鋁質有限公司 MIDI Aluminium Fabricator Ltd.				工程號 J856	類別 制圖	物料號 M1	圖號 CW-406
修改 日期	採用工廠 地盤 <input checked="" type="checkbox"/>	地盤 <input checked="" type="checkbox"/>	圖紙名稱 单元组装图	復核 練松文	2022-11-26 2022-11-27	數量 -	單件重量 - (KG)
	材料顏色 - UCT542919XL-3		材料 -	批准 林仁安	2022-11-28		

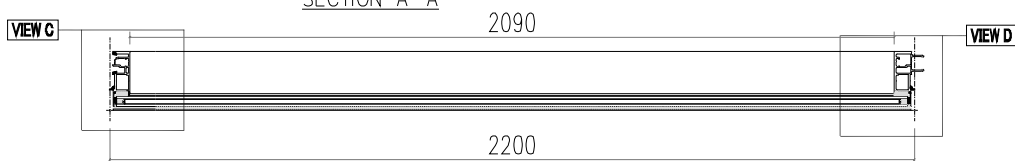
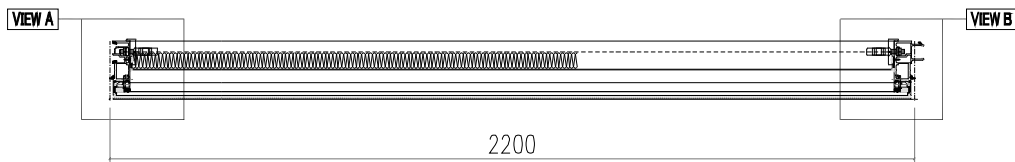
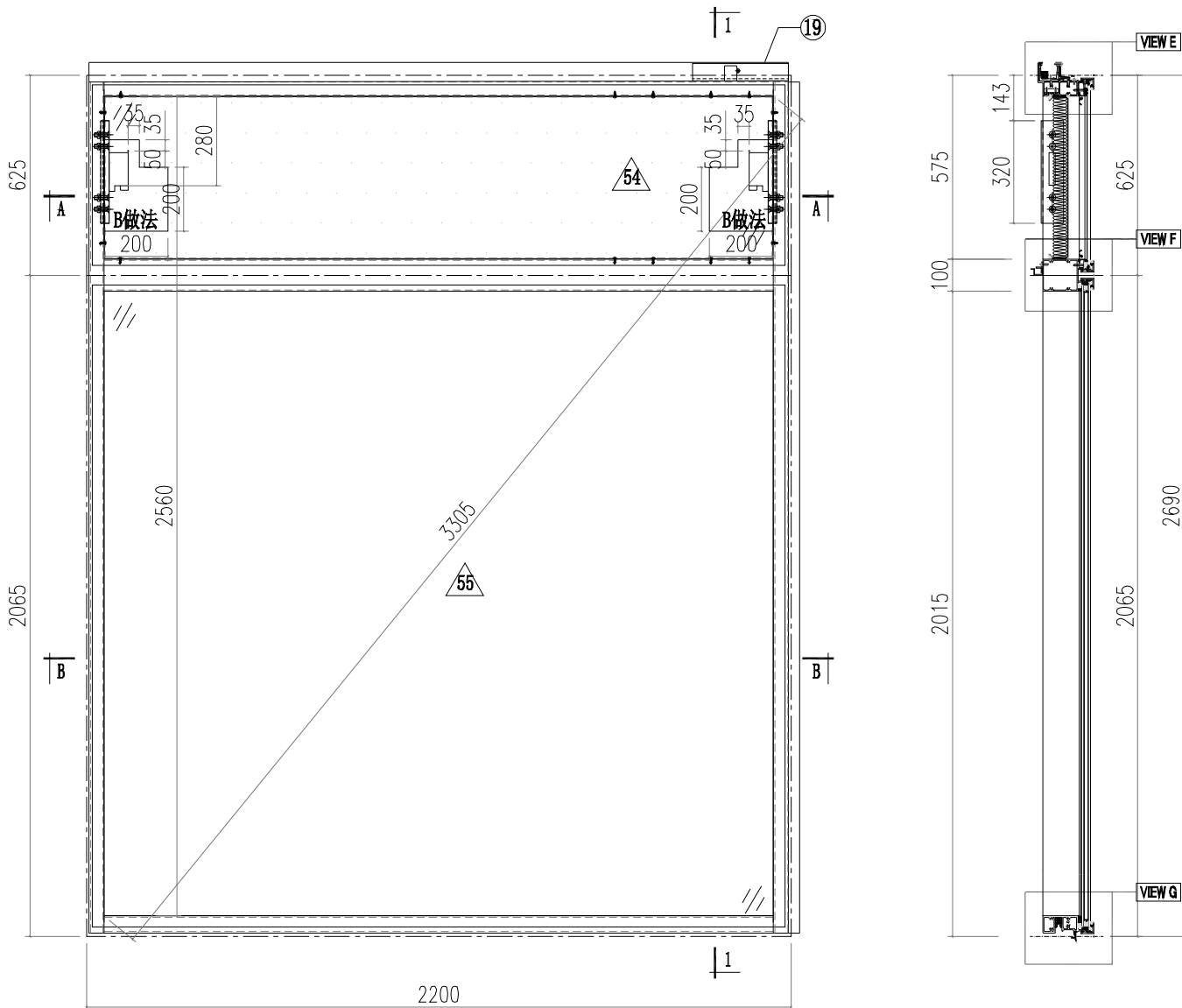

SECTION B-B

 <b>美特鋁質有限公司</b> MIDI Aluminium Fabricator Ltd.		<b>工程號</b> J856 <b>地盤</b> 天榮站	<b>類別</b> <b>制圖</b> 李傳鵬 <b>復核</b> 練松文 <b>批准</b> 林仁安	<b>物料號</b> M1 <b>圖號</b> CW-406 <b>數量</b> - <b>單件重量</b> - (KG)
<b>修改日期</b> <b>採用工廠</b> <b>地盤</b> ✓ <b>材料顏色</b> - UCT542919XL-3	<b>图纸名称</b> 单元组装图 <b>材料</b> -			

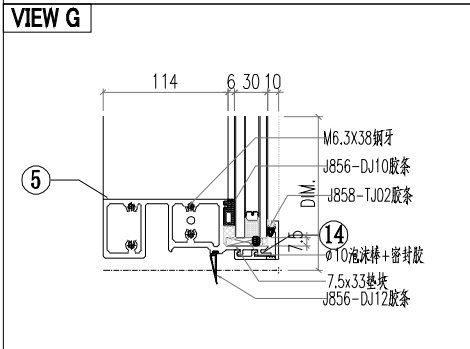
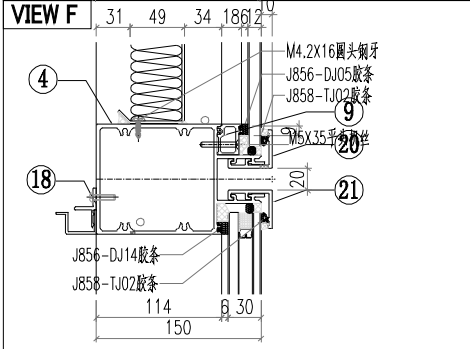
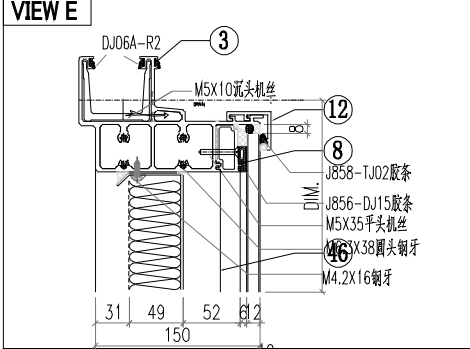
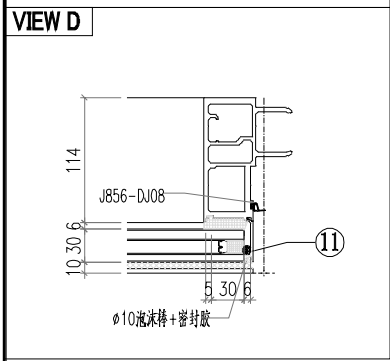
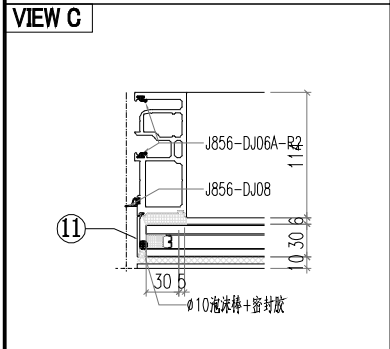
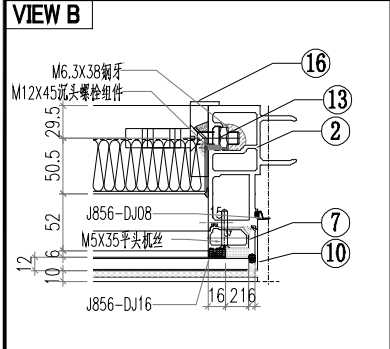
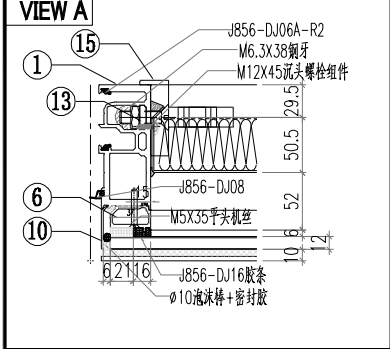

**OTHERS (ALUM. & G.M.S. PARTS)**

ITEM	FAB. DWG NO.	LENGTH (mm)	QTY
46	BP-DA05		1
	2088X508		
47			
48			
49			
50			
51			
52			
53			
54	PT-GL04-A11		1
	2164X565		
55	PT-GL01A-A11		1
	2164X2005		

**ALUM. EXTRUSION**

ITEM	FAB. DWG NO.	LENGTH (mm)	QTY
1	AM02-SU01	2657	1
2	AM01-SU02	2657	1
3	AT01-SU01-005	2185	1
4	AT03-SU01-003	2174	1
5	AT02-SU02-003	2174	1
6	X86371-T04	580.5	1
7	X86371-T03	580.5	1
8	X86374-SU01-05	2088	1
9	X86375-SU01-05	2088	1
10	AC01-T01-02/AC01-T01R-2	597	2
11	AC01-P02-02/AC01-P02R-2	2037	2
12	X86412-SU01-05	2180	2
13	MS01-P01	320	2
14	X86412-SK01-05	2180	2
15	X86372-P01	320	1
16	X86372-P02	320	1
17			
18	AJ03-SU01-05	2080	1
19	GS01-K01	300	1
20			
21			
22			
23			
24			
25			
26			
27			
28			
29			
30			
31			
32			
33			
34			
35			
36			
37			
38			
39			
40			
41			
42			
43			
44			
45			

 <b>美特鋁質有限公司</b> MIDI Aluminium Fabricator Ltd.			<b>工程號</b> J856 <b>地盤</b> 天榮站	<b>類別</b> <b>制圖</b> 李傳鵬 <b>復核</b> 練松文 <b>批准</b> 林仁安	<b>物料號</b> M1 <b>圖號</b> CW-407 <b>數量</b> - <b>單件重量</b> - (KG)
<b>修改日期</b> <b>採用工廠</b> <b>材料顏色</b> - UCT542919XL-3	<b>地盤</b> ✓ <b>材料</b> -	<b>图纸名称</b> 单元组装图	<b>日期</b> 2022-11-26 <b>日期</b> 2022-11-27 <b>日期</b> 2022-11-28	<b>圖號</b> CW-407 <b>數量</b> - <b>單件重量</b> - (KG)	<b>圖號</b> CW-407 <b>數量</b> - <b>單件重量</b> - (KG)

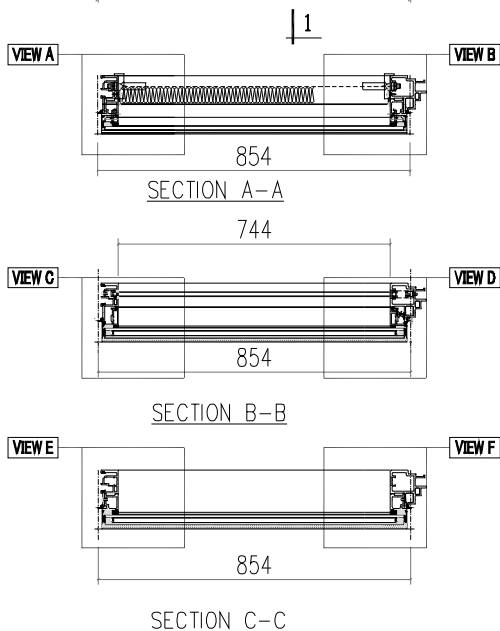
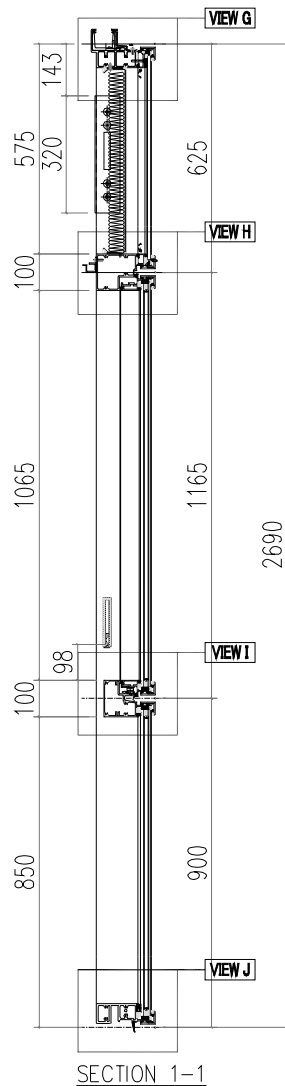
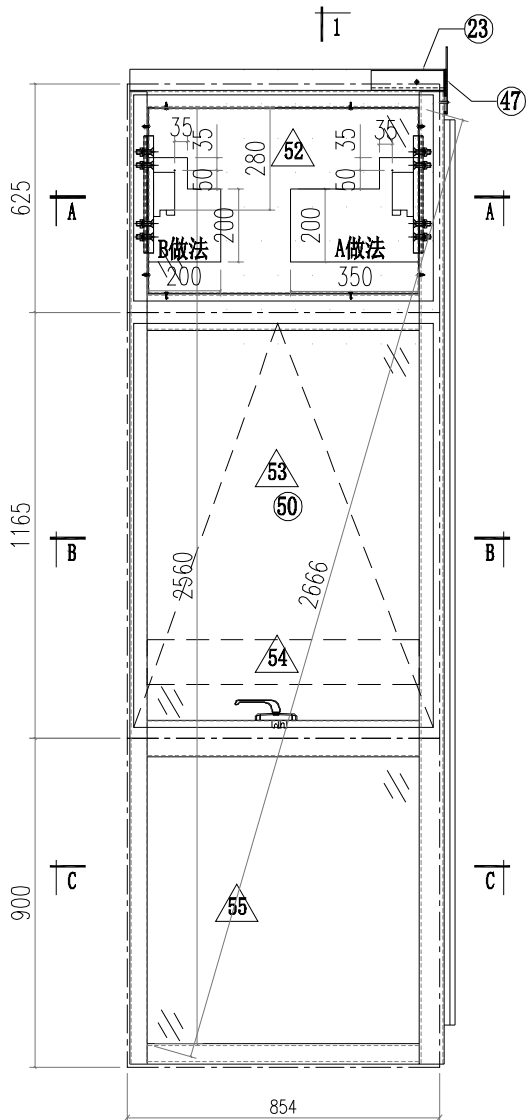

VIEW A

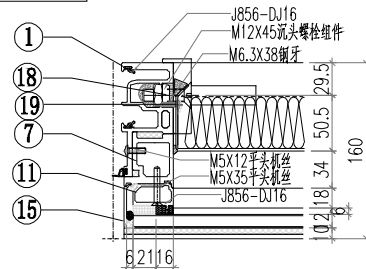

VIEW B

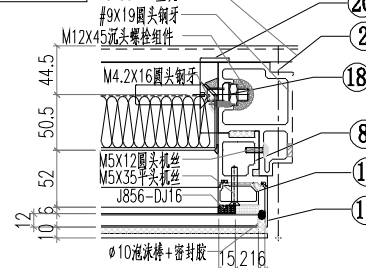

VIEW C

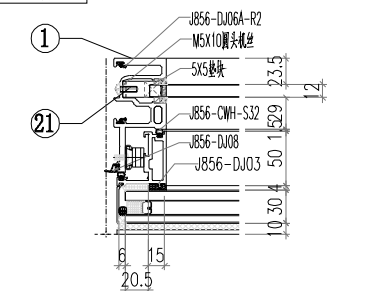

VIEW D

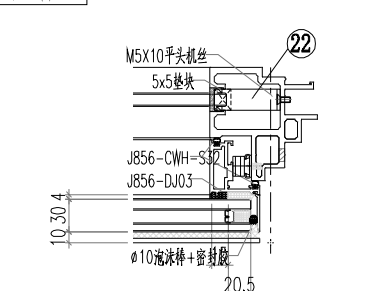

VIEW E

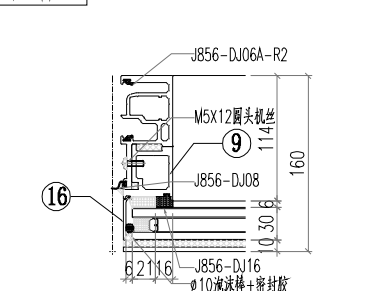

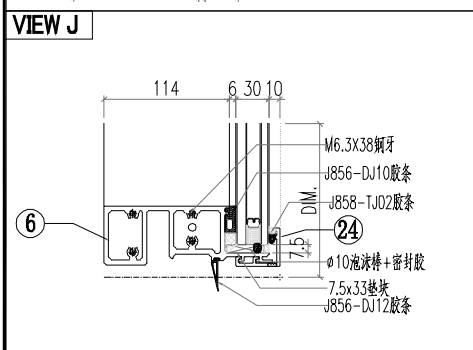
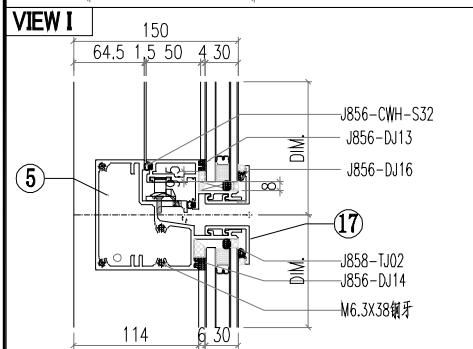
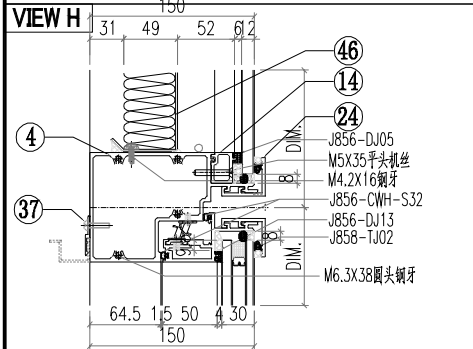
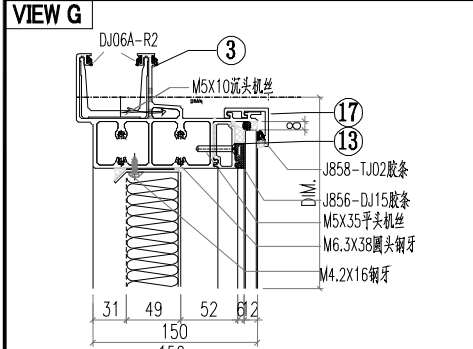
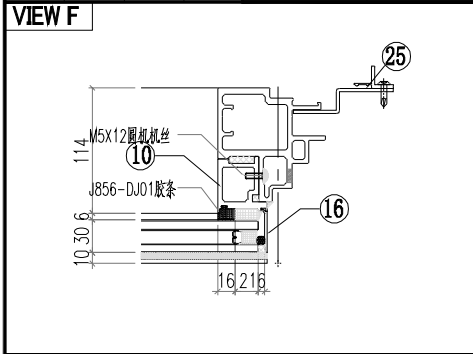

ALUM. EXTRUSION

ITEM	FAB. DWG NO.	LENGTH (mm)	QTY
1	X86365-SU03	2657	1
2	X86367-SU02	2657	1
3	AT01-SU03-002	874.5	1
4	AT04-SU02-002	834	1
5	AT05-SU02-002	834	1
6	AT02-SU01-002	828	1
7	AD06-T07	580	1
8	AD06-T08	580	1
9	AD06-P01	862	1
10	AD06-P02	862	1
11	X86371-T03	580.5	1
12	X86371-T04	580.5	1
13	X86374-SU01-04	742	1
14	X86375-SU01-04	742	1
15	AC01-T01-02/AC01-T01R-2	597	2
16	AC01-P02-01/AC01-P02R-1	872	2
17	X86412-SU01-04	834	2
18	MS01-P01	320	2
19	X86372-P01	320	1
20	X86372-P02	320	1
21	J60*38-001	15	1
22	J60*38-003	15	1
23	GS01-KQ2	150	1
24	X86412-SK01-04	834	2
25	AX04-P03	1950	1
26			
27			
28			
29			
30			

OTHERS (ALUM. & G.M.S. PARTS)

ITEM	FAB. DWG NO.	LENGTH (mm)	QTY
31			
32			
33			
34			
35			
36			
37	AJ03-SU01-04	734	1
38			
39			
40	CE-011		1
41			
42			
43			
44	PT-GL04-A10	818X565	1
45			
53	PT-GL01-B06	818X1105	1
54	PT-GL05-A02	774X122	1
55	PT-GL01-A10	818X840	1

 美特鋁質有限公司 MIDI Aluminium Fabricator Ltd.		工程號 J856 地盘 天榮站	類別 制圖 李傳鵬 復核 練松文 批准 林仁安	物料號 M1 圖號 CW-408 數量 - 單件重量 - (KG)
修改 日期	採用工廠 材料颜色 -UCT542919XL-3	图纸名称 单元组装图 材料 -		

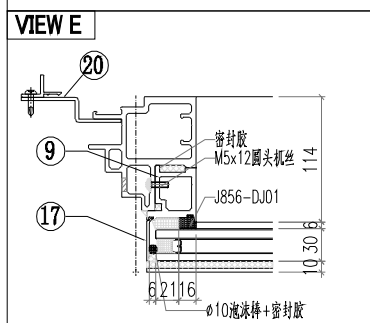
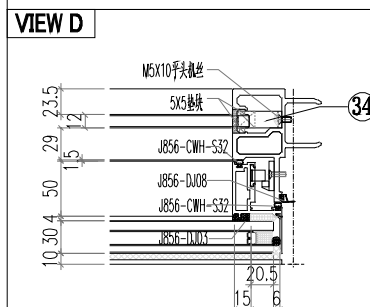
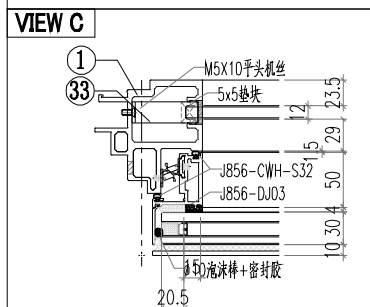
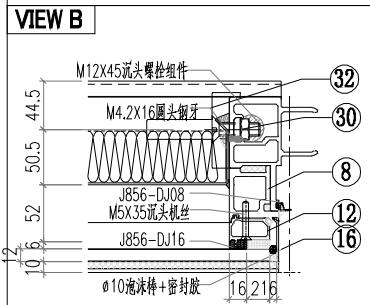
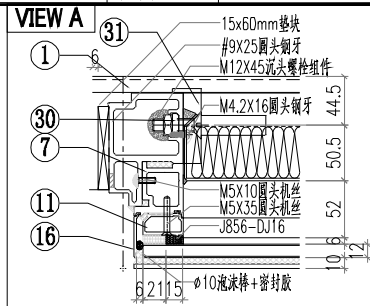
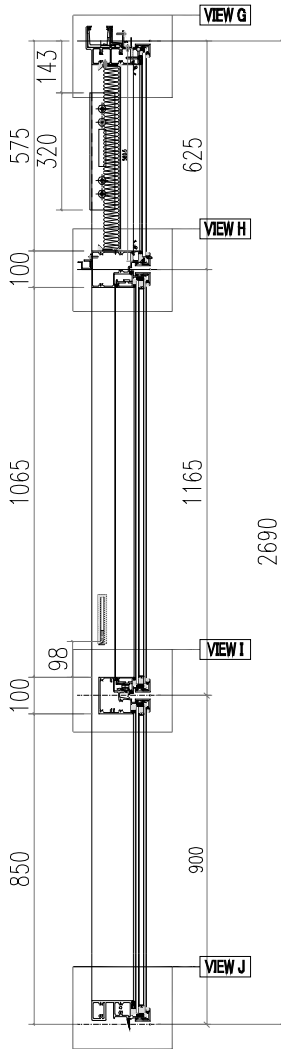
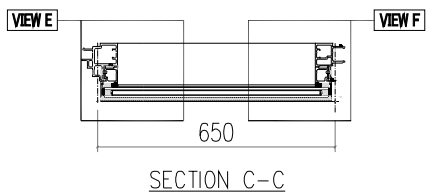
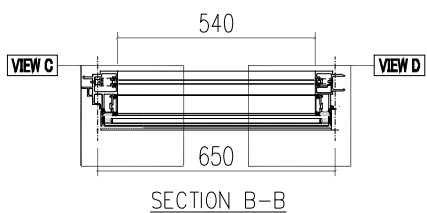
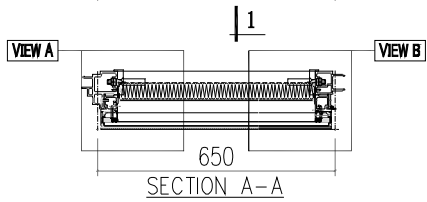
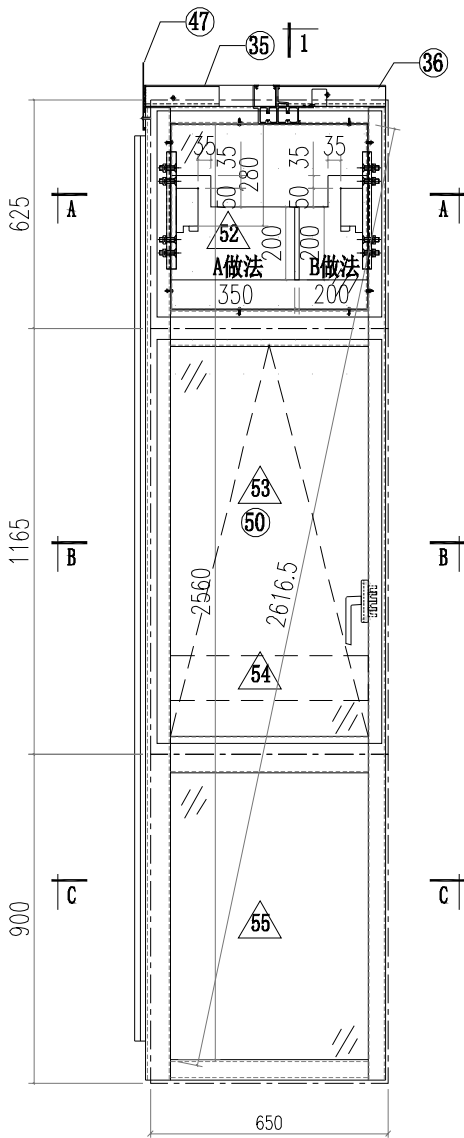

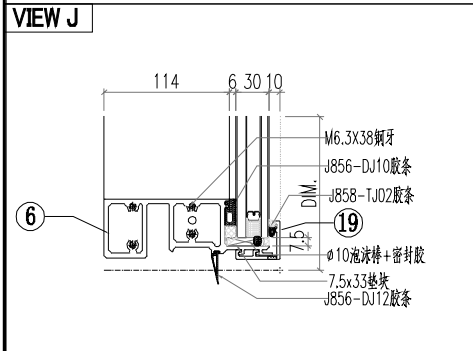
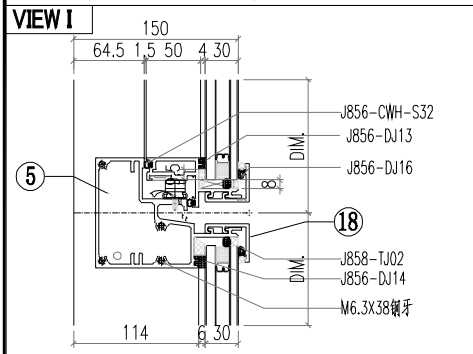
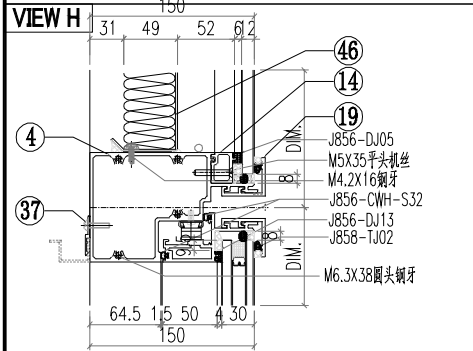
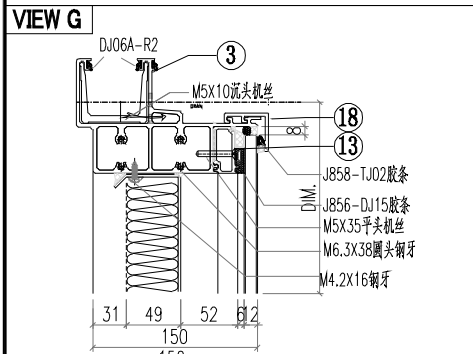
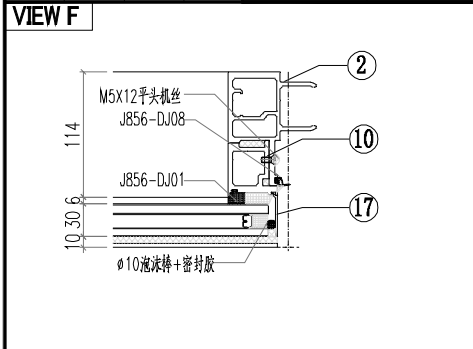

ALUM. EXTRUSION

ITEM	FAB. DWG NO.	LENGTH (mm)	QTY
1	X86367-SU03	2657	1
2	X86364-SU02	2657	1
3	AT01-SU02-001	670.5	1
4	AT04-SU02-001	630	1
5	AT05-SU02-001	630	1
6	AT02-SU01-001	624	1
7	AD06-T07	580	1
8	AD06-T08	580	1
9	AD06-P01	862	1
10	AD06-P02	862	1
11	X86371-T03	580.5	1
12	X86371-T04	580.5	1
13	X86374-SU01-01	538	1
14	X86375-SU01-01	538	1
15			
16	AC01-T01-02/AC01-T01R-2	597	2
17	AC01-P02-01/AC01-P02R-1	872	2
18	X86412-SU01-01	630	2
19	X86412-SK01-01	630	2
20	AX04-P04	1950	1
21			
22			
23			
24			
25			
26			
27			
28			
29			

OTHERS (ALUM. & G.M.S. PARTS)

ITEM	FAB. DWG NO.	LENGTH (mm)	QTY
30	MS01-P01	320	2
31	X86372-P01	320	1
32	X86372-P02	320	1
33	J60*38-003	15	1
34	J60*38-002	15	1
35	GS01-K02	150	1
36	GS01-K01	300	1
37	AJ03-SU01-1	530	1
38			
39			
40	CE-003		
41			
42			
43			
44			
45			
46	BP-DA01		1
47	538X508		1
48	LB-P02		1
49			
50			
51			
52	PT-GL04-A08 614X565		1
53	PT-GL01-B01 614X1105		1
54	PT-GL05-A01 570X122		1
55	PT-GL01-A01 614X840		1

 美特鋁質有限公司 MIDI Aluminium Fabricator Ltd.			工程號 J856 地盤 天榮站	類別 制圖 李傳鵬 復核 練松文 批准 林仁安	物料號 M1 2022-11-26 2022-11-27 2022-11-28	圖號 CW-409 數量 - 單件重量 - (KG)
修改 日期	採用工廠 材料顏色 -UCT542919XL-3	地盤 <input checked="" type="checkbox"/>	图纸名称 单元组装图 材料 -			

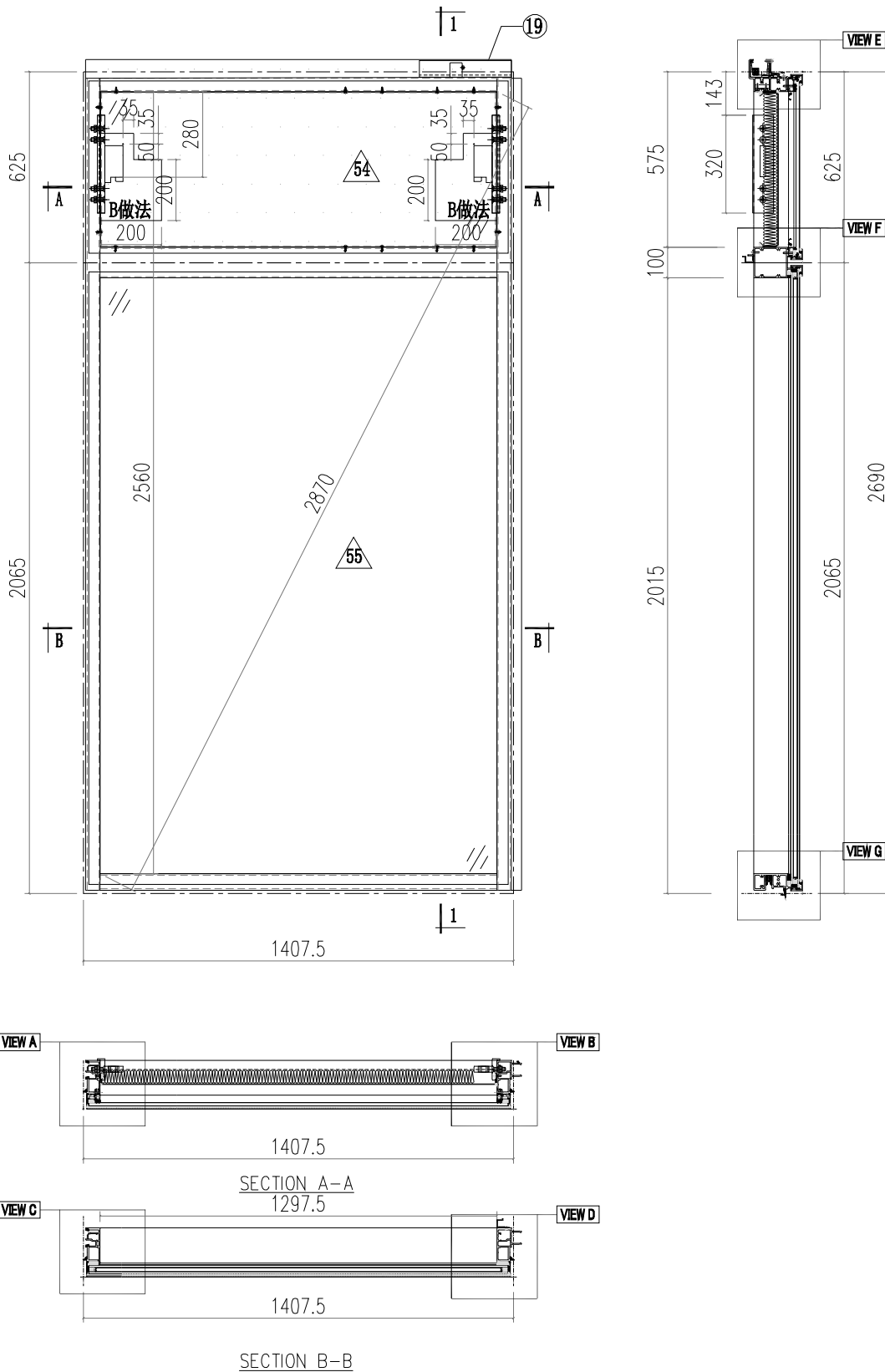

修改  
日期

採用工廠  
地盤  圖紙名稱 單元組裝圖

材料顏色 -UCT542919XL-3  
材料 -

復核 練松文  
批准 林仁安

2022-11-26  
2022-11-27  
2022-11-28  
數量 -  
單件重量 - (KG)

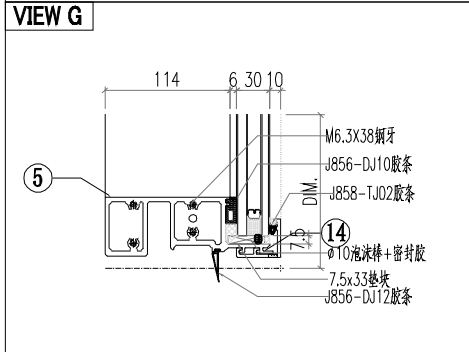
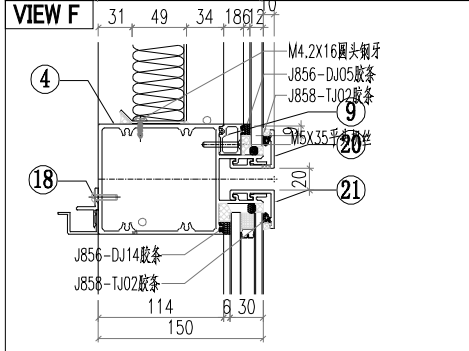
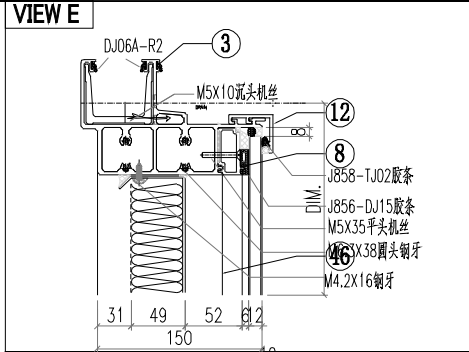
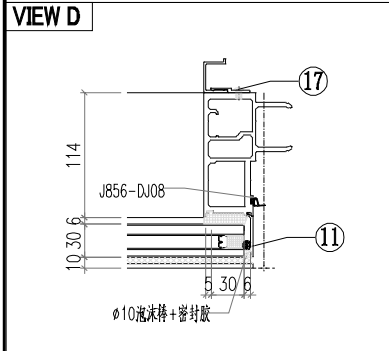
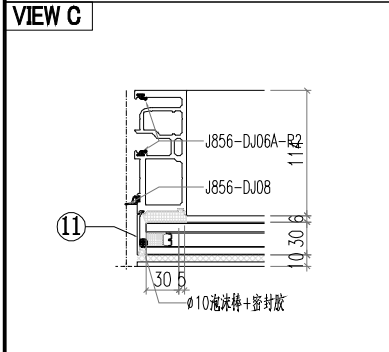
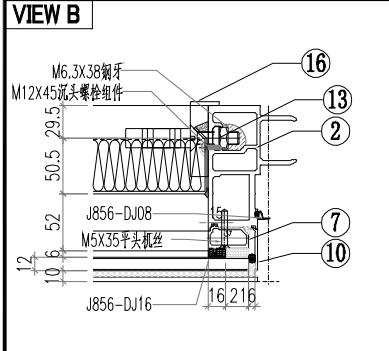
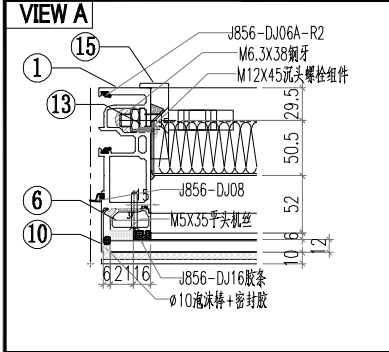

△ OTHERS (ALUM. & G.M.S. PARTS)			
ITEM	FAB. DWG NO.	LENGTH (mm)	QTY
46	BP-DA06		1
	1295.5X508		
47			
48			
49			
50			
51			
52			
53			
54	PT-GL04-A12		1
	1371.5X565		
55	PT-GL01-A12		1
	1371.5X2005		

○ ALUM. EXTRUSION			
ITEM	FAB. DWG NO.	LENGTH (mm)	QTY
1	AM02-SU01	2657	1
2	AM01-SU01	2657	1
3	AT01-SU01-006	1392.5	1
4	AT03-SU01-004	1381.5	1
5	AT02-SU02-004	1381.5	1
6	X86371-T04	580.5	1
7	X86371-T03	580.5	1
8	X86374-SU01-06	1295.5	1
9	X86375-SU01-06	1295.5	1
10	AC01-T01-02/AC01-T01R-2	597	2
11	AC01-P02-02/AC01-P02R-2	2037	2
12	X86412-SU01-06	1387.5	2
13	MS01-P01	320	2
14	X86412-SK01-06	1387.5	2
15	X86372-P01	320	1
16	X86372-P02	320	1
17	AJ04-P01	1950	1
18	AJ03-SU01-06	1287.5	1
19	GS01-K01	300	1
20			
21			
22			
23			
24			
25			
26			
27			
28			
29			
30			
31			
32			
33			
34			
35			
36			
37			
38			
39			
40			
41			
42			
43			
44			
45			

 美特鋁質有限公司 MIDI Aluminium Fabricator Ltd.		工程號 J856 地盤 天榮站	類別 制圖 李傳鵬 復核 練松文 批准 林仁安	物料號 M1 2022-11-26 2022-11-27 2022-11-28	圖號 CW-410 數量 - 單件重量 - (KG)
修改 日期	採用工廠 材料顏色 -UCT542919XL-3	地盤 <input checked="" type="checkbox"/> 图纸名称 单元组装图 材料 -			

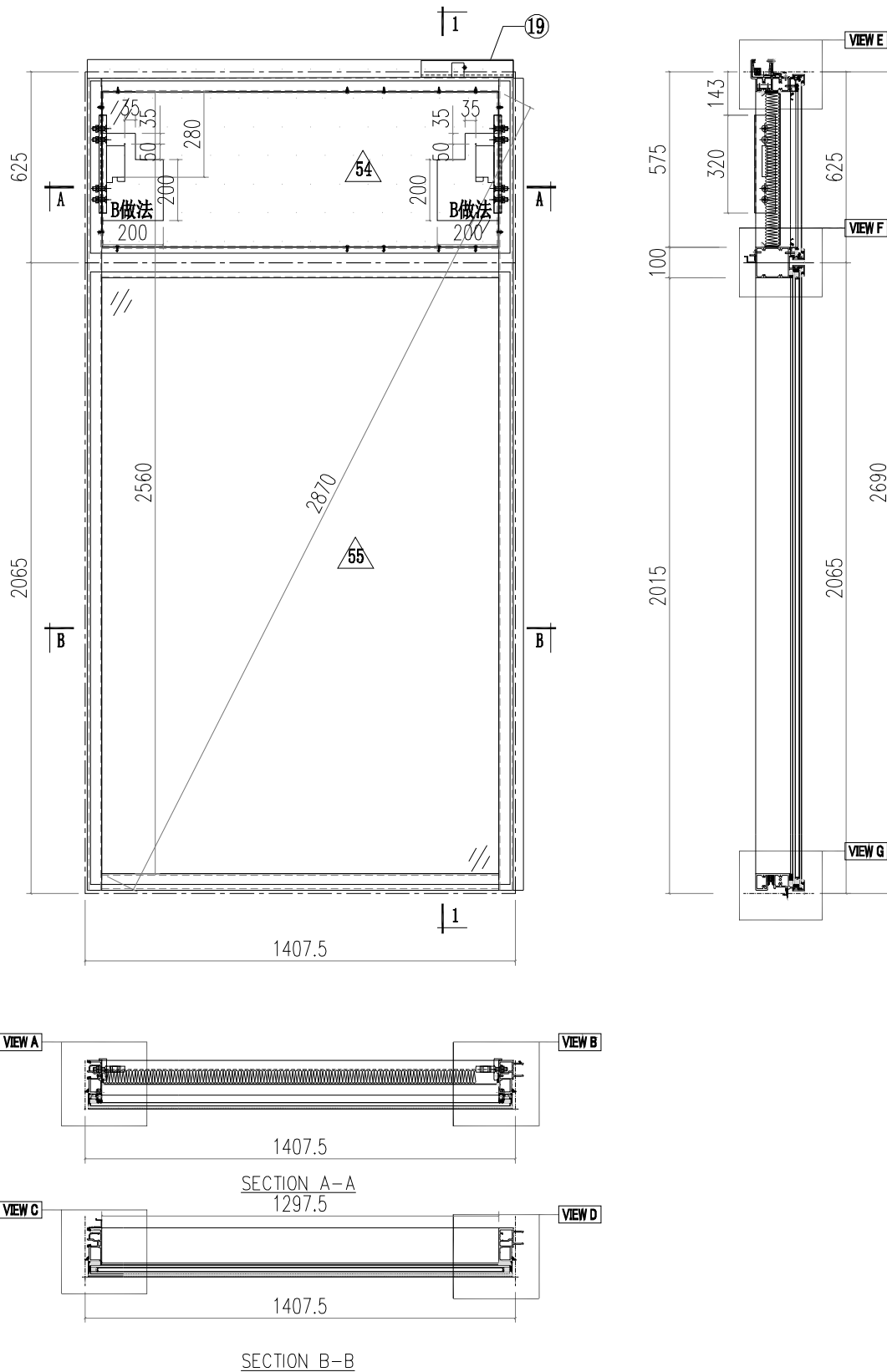

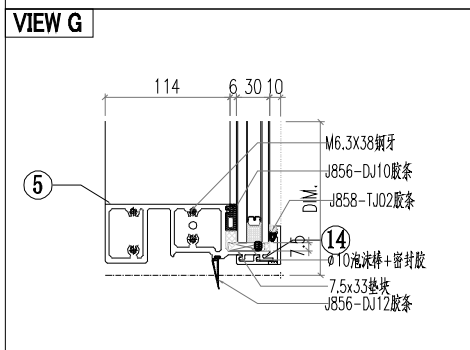
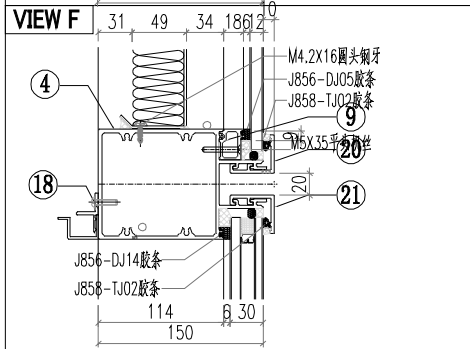
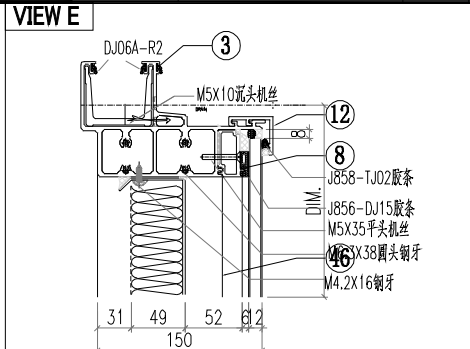
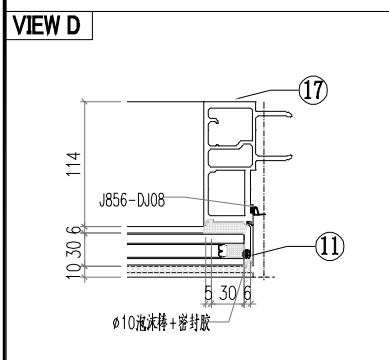
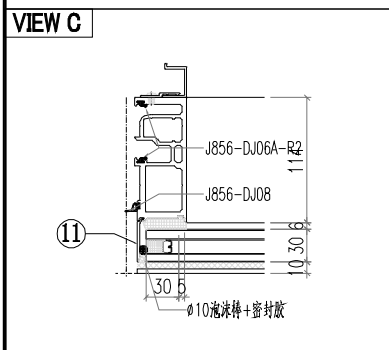
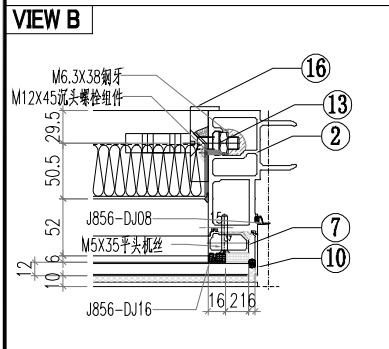
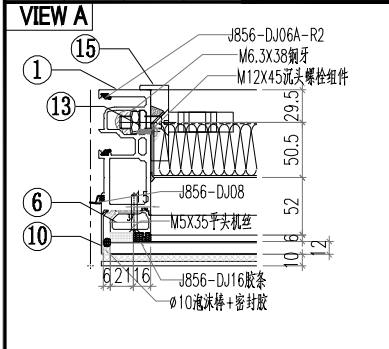

△ OTHERS (ALUM. & G.M.S. PARTS)			
ITEM	FAB. DWG NO.	LENGTH (mm)	QTY
46	BP-DA06		1
	1295.5X508		
47			
48			
49			
50			
51			
52			
53			
54	PT-GL04-A12		1
	1371.5X565		
55	PT-GL01-A12		1
	1371.5X2005		

○ ALUM. EXTRUSION			
ITEM	FAB. DWG NO.	LENGTH (mm)	QTY
1	AM02-SU02	2657	1
2	AM01-SU02	2657	1
3	AT01-SU01-006	1392.5	1
4	AT03-SU01-004	1381.5	1
5	AT02-SU02-004	1381.5	1
6	X86371-T04	580.5	1
7	X86371-T03	580.5	1
8	X86374-SU01-06	1295.5	1
9	X86375-SU01-06	1295.5	1
10	AC01-T01-02/AC01-T01R-2	597	2
11	AC01-P02-02/AC01-P02R-2	2037	2
12	X86412-SU01-06	1387.5	2
13	MS01-P01	320	2
14	X86412-SK01-06	1387.5	2
15	X86372-P01	320	1
16	X86372-P02	320	1
17	AJ04-P02	1950	1
18	AJ03-SU01-06	1287.5	1
19	GS01-K01	300	1
20			
21			
22			
23			
24			
25			
26			
27			
28			
29			
30			
31			
32			
33			
34			
35			
36			
37			
38			
39			
40			
41			
42			
43			
44			
45			

 美特鋁質有限公司 MIDI Aluminium Fabricator Ltd.		工程號 J856 地盘 天榮站 图纸名称 单元组装图 材料 -	類別 制圖 李傳鵬 復核 練松文 批准 林仁安	物料號 M1 2022-11-26 2022-11-27 2022-11-28	圖號 CW-411 數量 - 單件重量 - (KG)
修改 日期	採用工廠 材料颜色 -UCT542919XL-3	地盤 <input checked="" type="checkbox"/>			

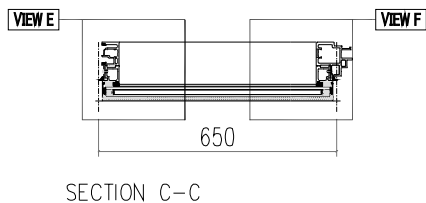
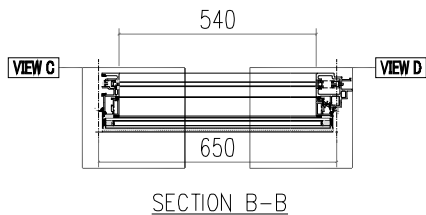
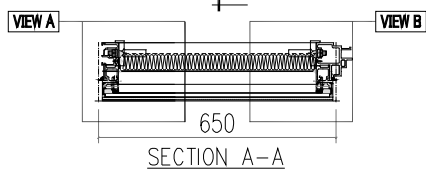
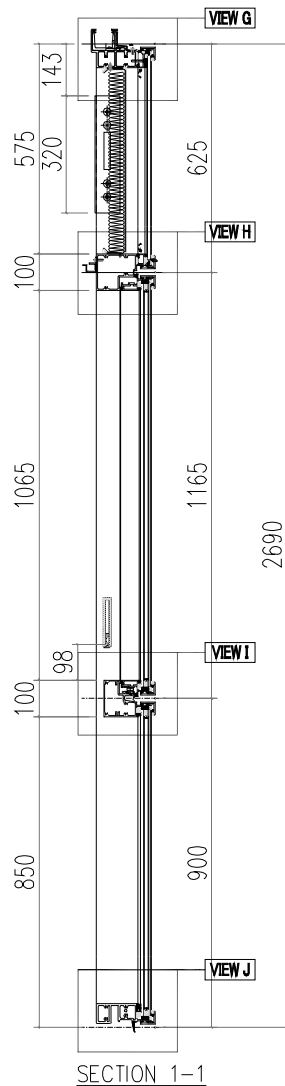
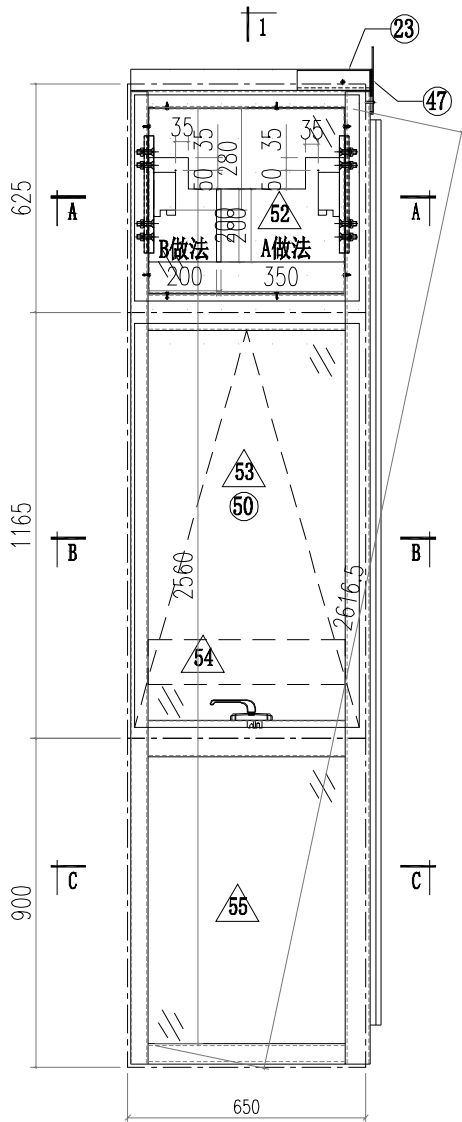

SECTION C-C

VIEW A

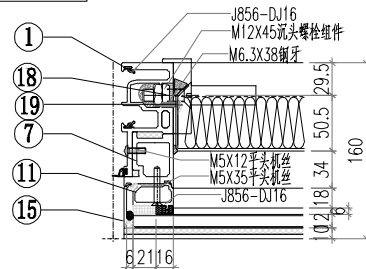

VIEW B

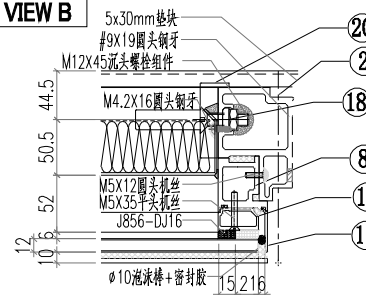

VIEW C

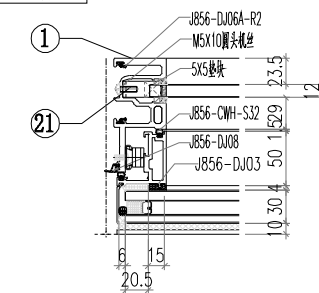

VIEW D

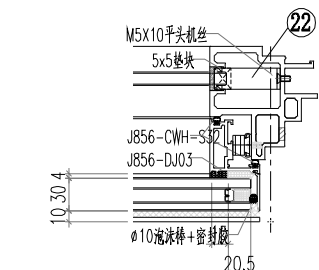

VIEW E

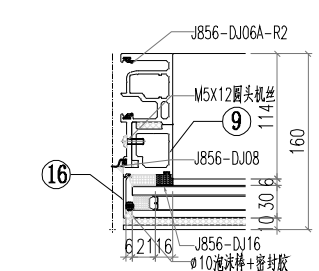

修改 日期  
採用工廠 地盤   
材料顏色 - UCT542919XL-3

图纸名称 单元组装图  
材料 -

數量 -  
單件重量 - (KG)

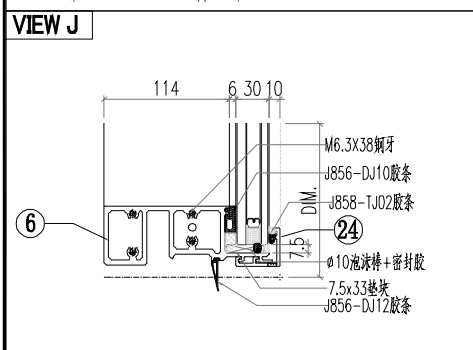
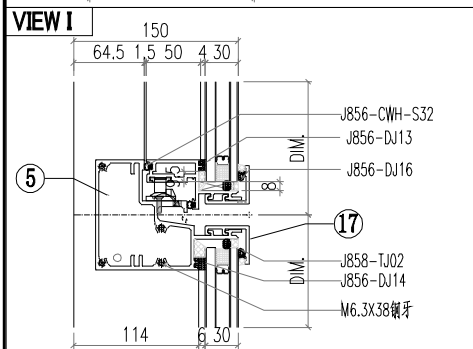
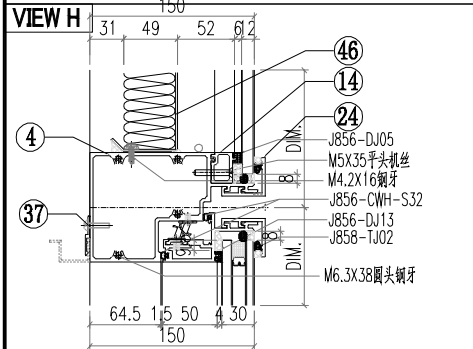
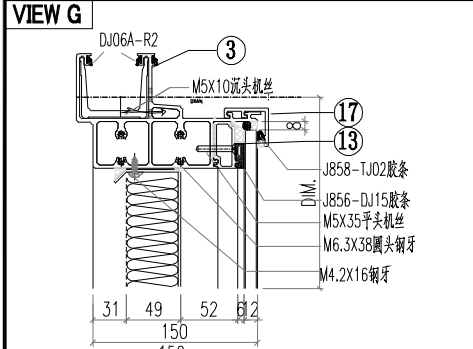
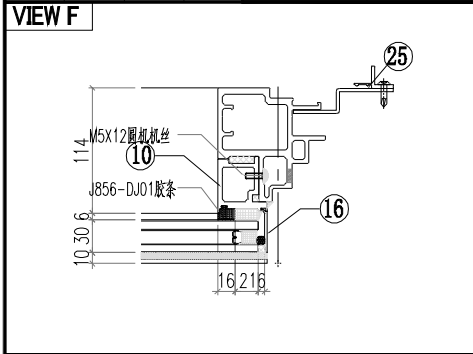

ALUM. EXTRUSION

ITEM	FAB. DWG NO.	LENGTH (mm)	QTY
1	X86365-SU03	2657	1
2	X86367-SU02	2657	1
3	AT01-SU03-001	670.5	1
4	AT04-SU02-001	630	1
5	AT05-SU02-001	630	1
6	AT02-SU01-001	624	1
7	AD06-T07	580	1
8	AD06-T08	580	1
9	AD06-P01	862	1
10	AD06-P02	862	1
11	X86371-T03	580.5	1
12	X86371-T04	580.5	1
13	X86374-SU01-01	538	1
14	X86375-SU01-01	538	1
15	AC01-T01-02/AC01-T01R-2	597	2
16	AC01-P02-01/AC01-P02R-1	872	2
17	X86412-SU01-01	630	2
18	MS01-P01	320	2
19	X86372-P01	320	1
20	X86372-P02	320	1
21	J60*38-001	15	1
22	J60*38-003	15	1
23	GS01-K02	150	1
24	X86412-SK01-01	630	2
25	AX04-P03	1950	1
26			
27			
28			
29			
30			

OTHERS (ALUM. & G.M.S. PARTS)

ITEM	FAB. DWG NO.	LENGTH (mm)	QTY
31			
32			
33			
34			
35			
36			
37	AJ03-SU01-01	530	1
38			
39			
40	CE-003		1
41			
42			
43			
44			
45			
46	BP-DA01		1
47	538X508		
48	LB-P01		1
49			
50			
51			
52	PT-GL04-A08		1
53	614X565		
54	PT-GL01-B01		1
55	614X1105		
56	PT-GL05-A01		1
57	570X122		
58	PT-GL01-A01		1
59	614X840		

 美特鋁質有限公司 MIDI Aluminium Fabricator Ltd.			工程號 J856 地盘 天榮站	類別 制圖 李傳鵬 復核 練松文 批准 林仁安	物料號 M1 2022-11-26 2022-11-27 2022-11-28	圖號 CW-412 數量 - 單件重量 - (KG)
修改 日期	採用工廠 材料颜色 -UCT542919XL-3	地盘 <input checked="" type="checkbox"/>	图纸名称 单元组装图 材料 -			

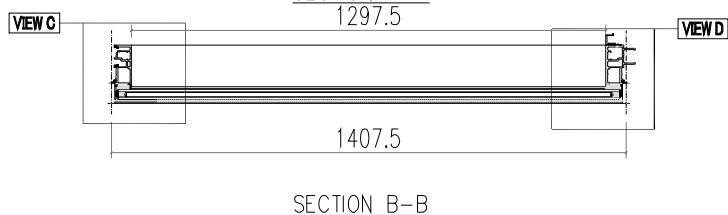
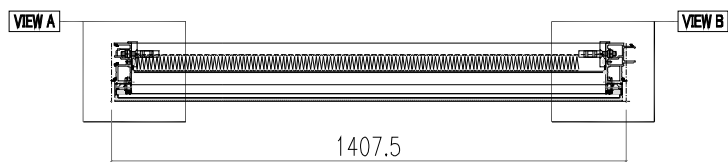
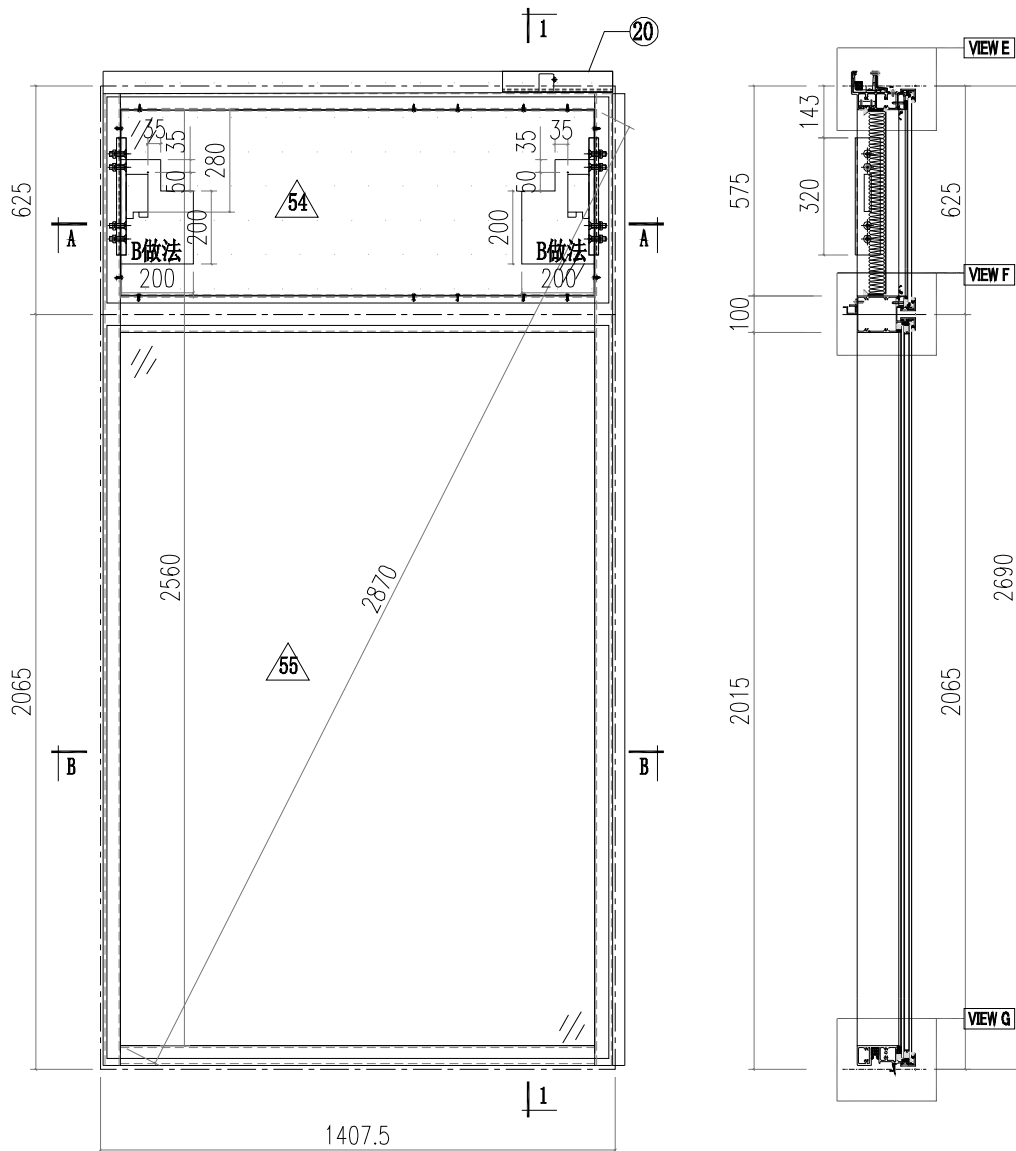

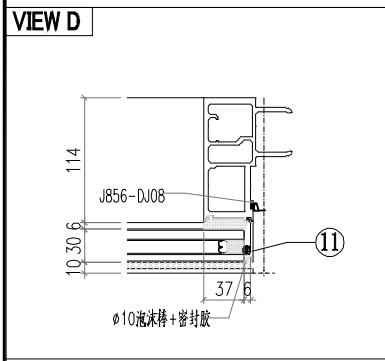
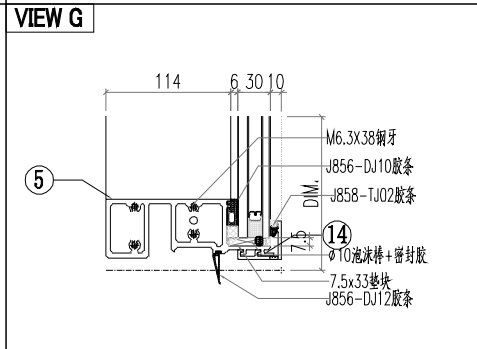
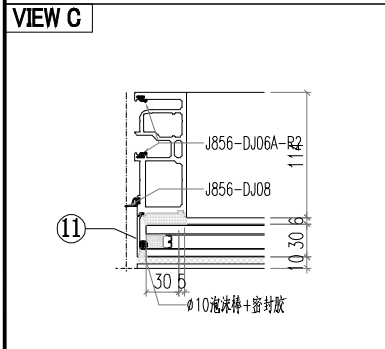
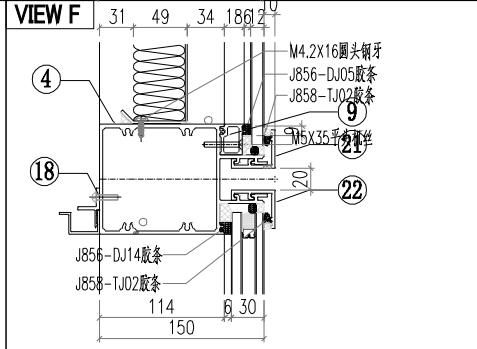
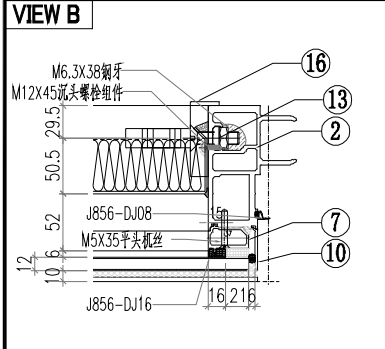
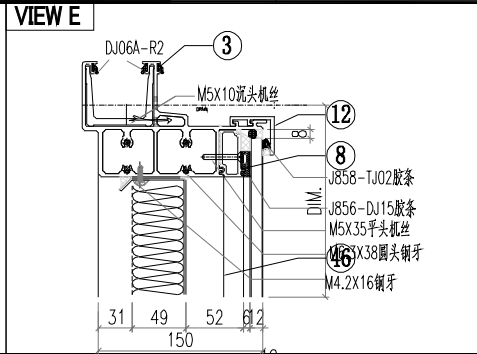
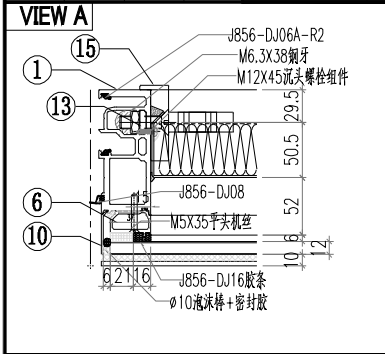

ALUM. EXTRUSION

ITEM	FAB. DWG NO.	LENGTH (mm)	QTY
1	AM02-SU01	2657	1
2	AW01-SU02	2657	1
3	AT01-SU01-006	1392.5	1
4	AT03-SU01-004	1381.5	1
5	AT02-SU02-004	1381.5	1
6	X86371-T04	580.5	1
7	X86371-T03	580.5	1
8	X86374-SU01-06	1295.5	1
9	X86375-SU01-06	1295.5	1
10	AC01-T01-02/AC01-T01R-2	597	2
11	AC01-P02-02/AC01-P02R-2	2037	2
12	X86412-SU01-06	1387.5	2
13	MS01-P01	320	2
14	X86412-SK01-06	1387.5	2
15	X86372-P01	320	1
16	X86372-P02	320	1
17			
18	AJ03-SU01-06	1287.5	1
19			
20	GS01-K01	300	1
21			
22			
23			
24			
25			
26			
27			
28			
29			
30			

OTHERS (ALUM. & G.M.S. PARTS)

ITEM	FAB. DWG NO.	LENGTH (mm)	QTY
46	BP-DA06		1
	1295.5X508		
47	LB-P02		1
48			
49			
50			
51			
52			
53			
54	PT-GL04-A12		1
	1371.5X565		
55	PT-GL01-A12		1
	1371.5X2005		

 <b>美特鋁質有限公司</b> MIDI Aluminium Fabricator Ltd.		<b>工程號</b> J856 <b>地盤</b> 天榮站	<b>類別</b> <b>制圖</b> 李傳鵬 <b>復核</b> 練松文 <b>批准</b> 林仁安	<b>物料號</b> M1 <b>圖號</b> CW-413 <b>數量</b> - <b>單件重量</b> - (KG)
<b>修改日期</b>	<b>採用工廠</b>	<b>地盤</b> ✓	<b>图纸名称</b> 单元组装图 <b>材料</b> -	<b>日期</b> 2022-11-26 2022-11-27 2022-11-28
	<b>材料颜色</b> -UCT542919XL-3			

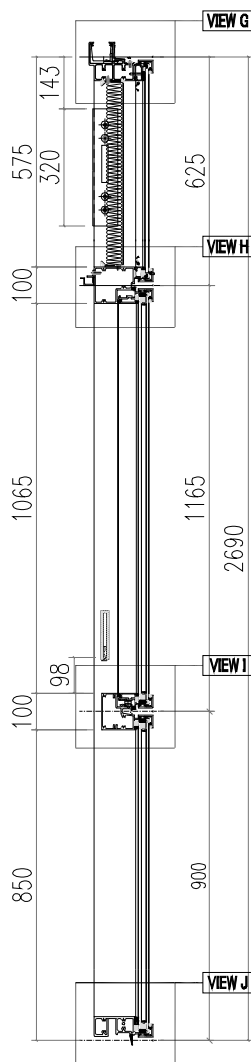
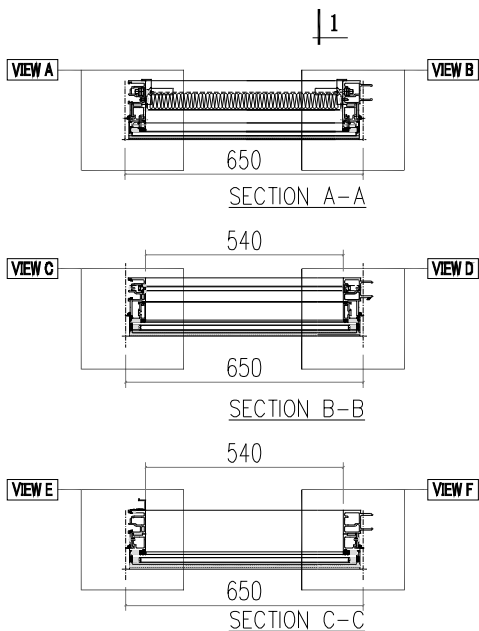
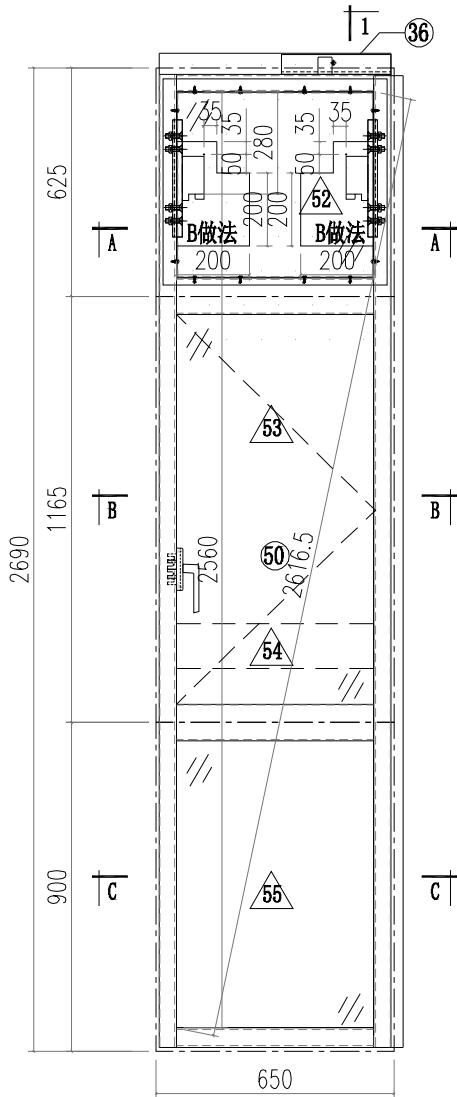

VIEW A

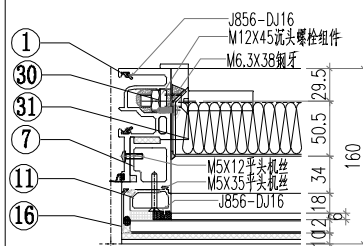

VIEW B

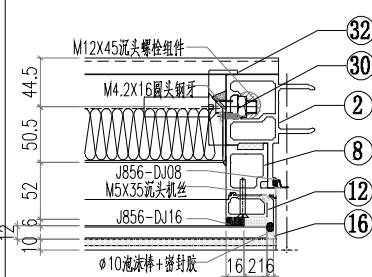

VIEW C

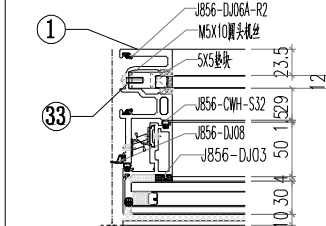

VIEW D

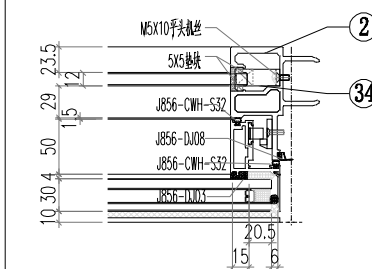

VIEW E

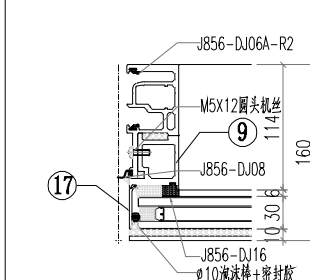

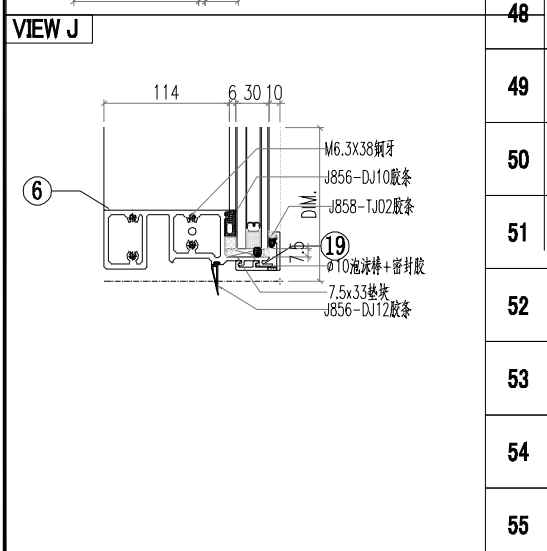
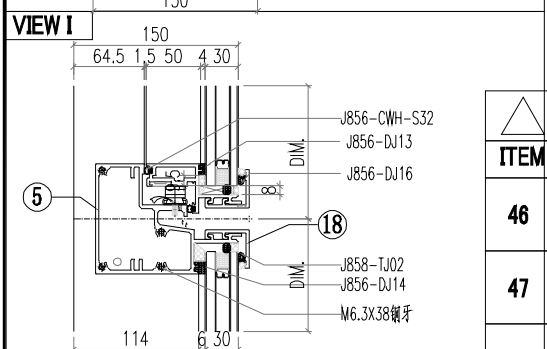
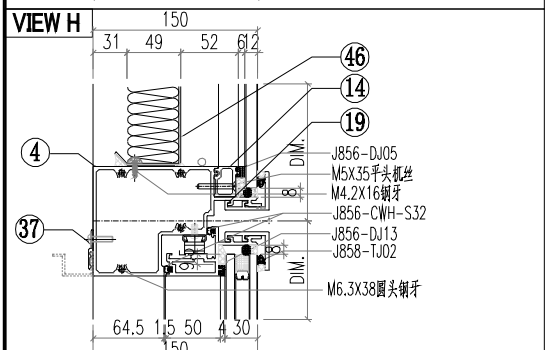
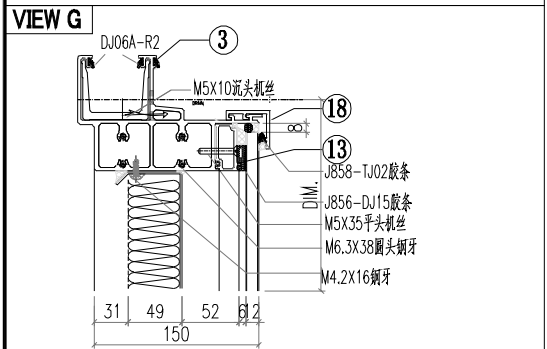
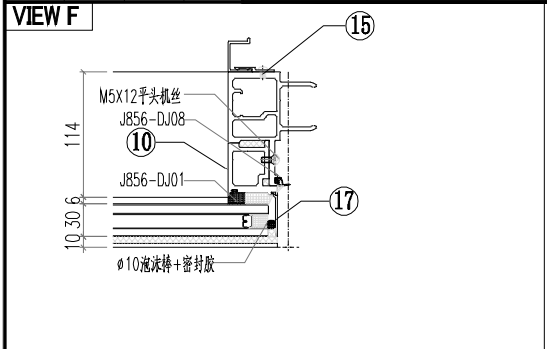

				ALUM. EXTRUSION			
ITEM	FAB. DWG NO.	LENGTH (mm)	QTY	ITEM	FAB. DWG NO.	LENGTH (mm)	QTY
1	X86365-SU04	2657	1	20			
2	X86364-SU03	2657	1	21			
3	AT01-SU01-001	635	1	22			
4	AT04-SU03-001	630	1	23			
5	AT05-SU03-001	630	1	24			
6	AT02-SU01-001	624	1	25			
7	AD06-T07	580	1	26			
8	AD06-T08	580	1	27			
9	AD06-P01	862	1	28			
10	AD06-P02	862	1	29			
11	X86371-T03	580.5	1	30	MS01-P01	320	2
12	X86371-T04	580.5	1	31	X86372-P01	320	1
13	X86374-SU01-01	538	1	32	X86372-P02	320	1
14	X86375-SU01-01	538	1	33	J60*38-001	15	1
15	AJ04-P01	1950	1	34	J60*38-002	15	1
16	AC01-T01-02/AC01-T01R-2	597	2	35			
17	AC01-P02-01/AC01-P02R-1	872	2	36	GS01-K01	300	1
18	X86412-SU01-01	630	2	37	AJ03-SU01-01	530	1
19	X86412-SK01-01	630	2	38			
20				39			
21				40			
22				41			
23				42			
24				43			
25				44			
26				45			
27							
28							
29							
30	MS01-P01	320	2				
31	X86372-P01	320	1				
32	X86372-P02	320	1				
33	J60*38-001	15	1				
34	J60*38-002	15	1				
35							
36	GS01-K01	300	1				
37	AJ03-SU01-01	530	1				
38							
39							
40							
41							
42							
43							
44							
45							
46	BP-DA01		1				
47	538X508						
48							
49							
50	CE-001		1				
51							
52	PT-GL04-A08		1				
53	614X565						
54	PT-GL01-B01		1				
55	614X1105						
	PT-GL05-A01		1				
	570X122						
	PT-GL01-A01		1				
	614X840						

OTHERS (ALUM. & G.M.S. PARTS)			
ITEM	FAB. DWG NO.	LENGTH (mm)	QTY
46	BP-DA01		1
47	538X508		
48			
49			
50	CE-001		1
51			
52	PT-GL04-A08		1
53	614X565		
54	PT-GL01-B01		1
55	614X1105		
	PT-GL05-A01		1
	570X122		
	PT-GL01-A01		1
	614X840		

 美特鋁質有限公司 MIDI Aluminium Fabricator Ltd.		工程號 J856 地盤 天榮站	類別 制圖 李傳鵬 復核 練松文 批准 林仁安	物料號 M1 2022-11-26 2022-11-27 2022-11-28	圖號 CW-414 數量 - 單件重量 - (KG)
修改 日期	採用工廠 材料顏色 -UCT542919XL-3	地盤 <input checked="" type="checkbox"/> 图纸名称 单元组装图 材料 -			

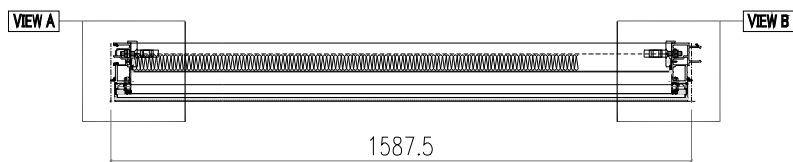
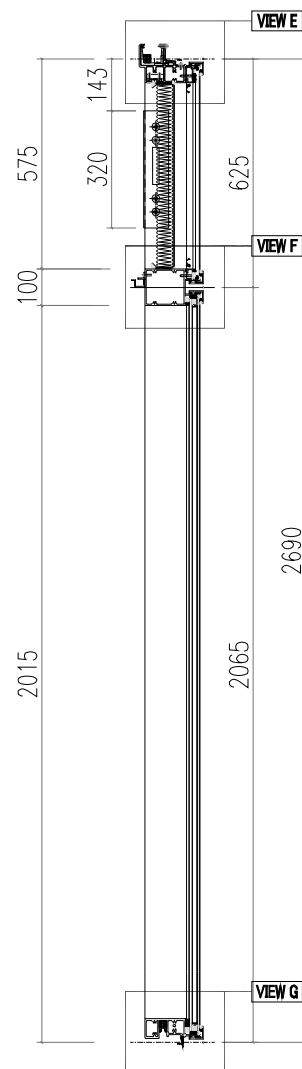
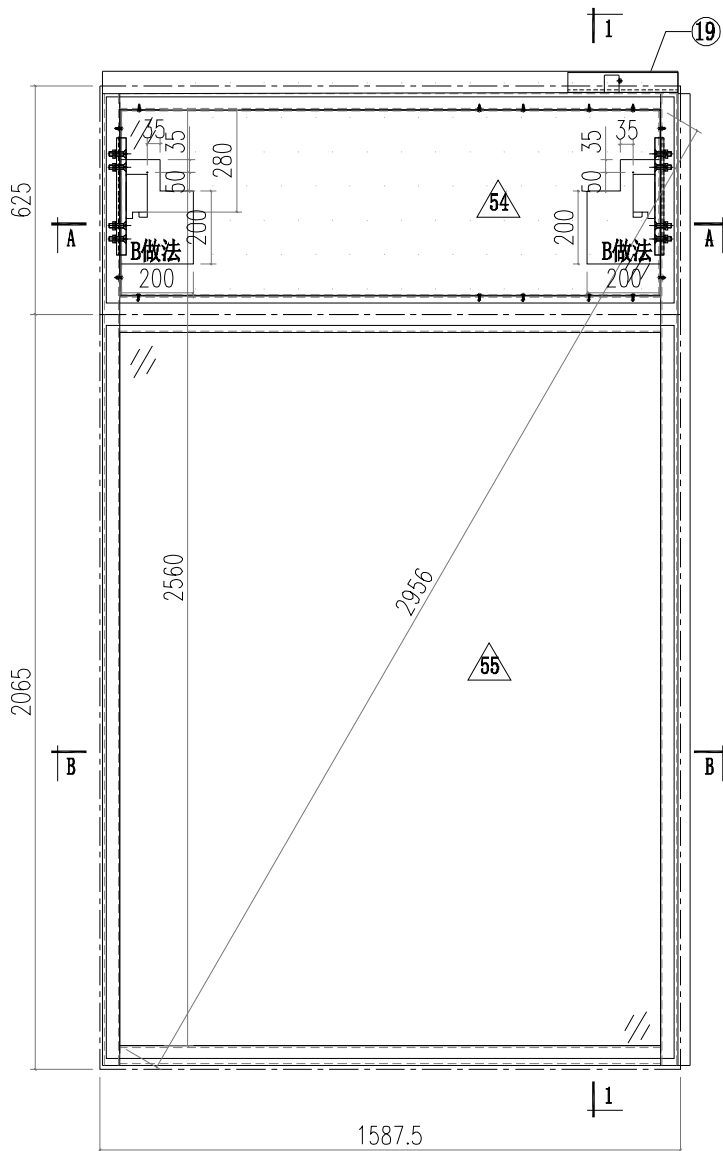

SECTION A-A  
1477.5

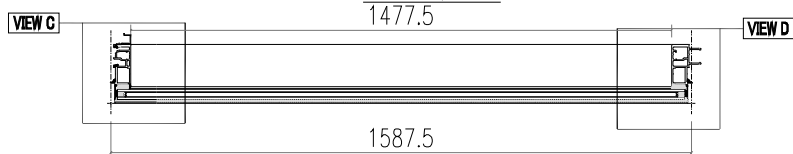

SECTION B-B

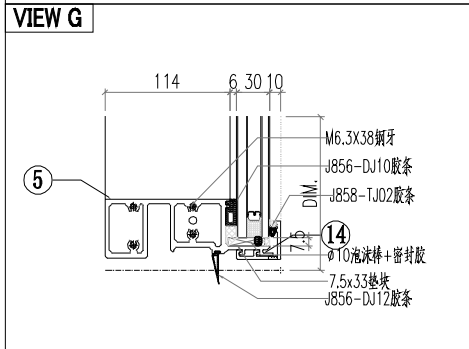
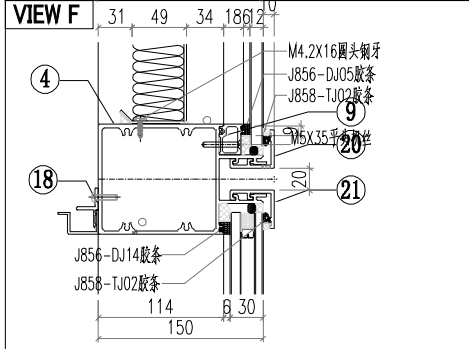
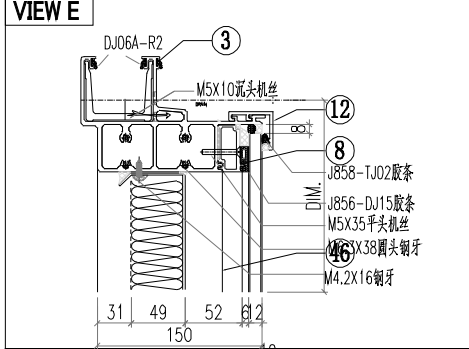
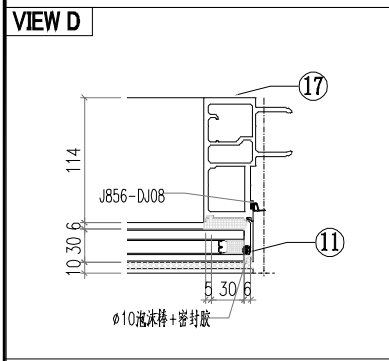
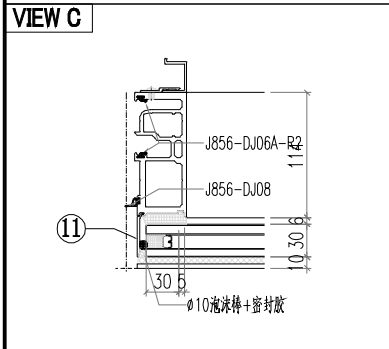
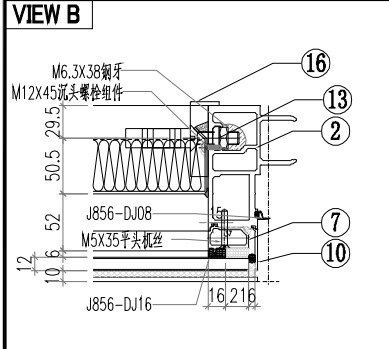
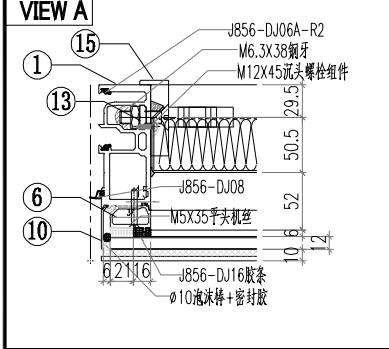

**△ OTHERS (ALUM. & G.M.S. PARTS)**

ITEM	FAB. DWG NO.	LENGTH (mm)	QTY
46	BP-DA03		1
	1475.5X508		
47			
48			
49			
50			
51			
52			
53			
54	PT-GL04-A09		1
	1551.5X565		
55	PT-GL01-A09		1
	1551.5X2005		

**○ ALUM. EXTRUSION**

ITEM	FAB. DWG NO.	LENGTH (mm)	QTY
1	AM02-SU02	2657	1
2	AM01-SU02	2657	1
3	AT01-SU01-007	1572.5	1
4	AT03-SU01-005	1561.5	1
5	AT02-SU02-005	1561.5	1
6	X86371-T04	580.5	1
7	X86371-T03	580.5	1
8	X86374-SU01-03	1475.5	1
9	X86375-SU01-03	1475.5	1
10	AC01-T01-02/AC01-T01R-2	597	2
11	AC01-P02-02/AC01-P02R-2	2037	2
12	X86412-SU01-03	1567.5	2
13	MS01-P01	320	2
14	X86412-SK01-03	1567.5	2
15	X86372-P01	320	1
16	X86372-P02	320	1
17	AJ04-P02	1950	1
18	AJ03-SU01-03	1467.5	1
19	GS01-K01	300	1
20			
21			
22			
23			
24			
25			
26			
27			
28			
29			
30			
31			
32			
33			
34			
35			
36			
37			
38			
39			
40			
41			
42			
43			
44			
45			

 美特鋁質有限公司 MIDI Aluminium Fabricator Ltd.				工程號 J856 地盤 天榮站	類別 制圖 李傳鵬 復核 練松文 批准 林仁安	物料號 M1 2022-11-26 2022-11-27 2022-11-28	圖號 CW-415 數量 - 單件重量 - (KG)
修改 日期	採用工廠 材料顏色 -UCT542919XL-3	地盤 <input checked="" type="checkbox"/>	图纸名称 单元组装图 材料 -				

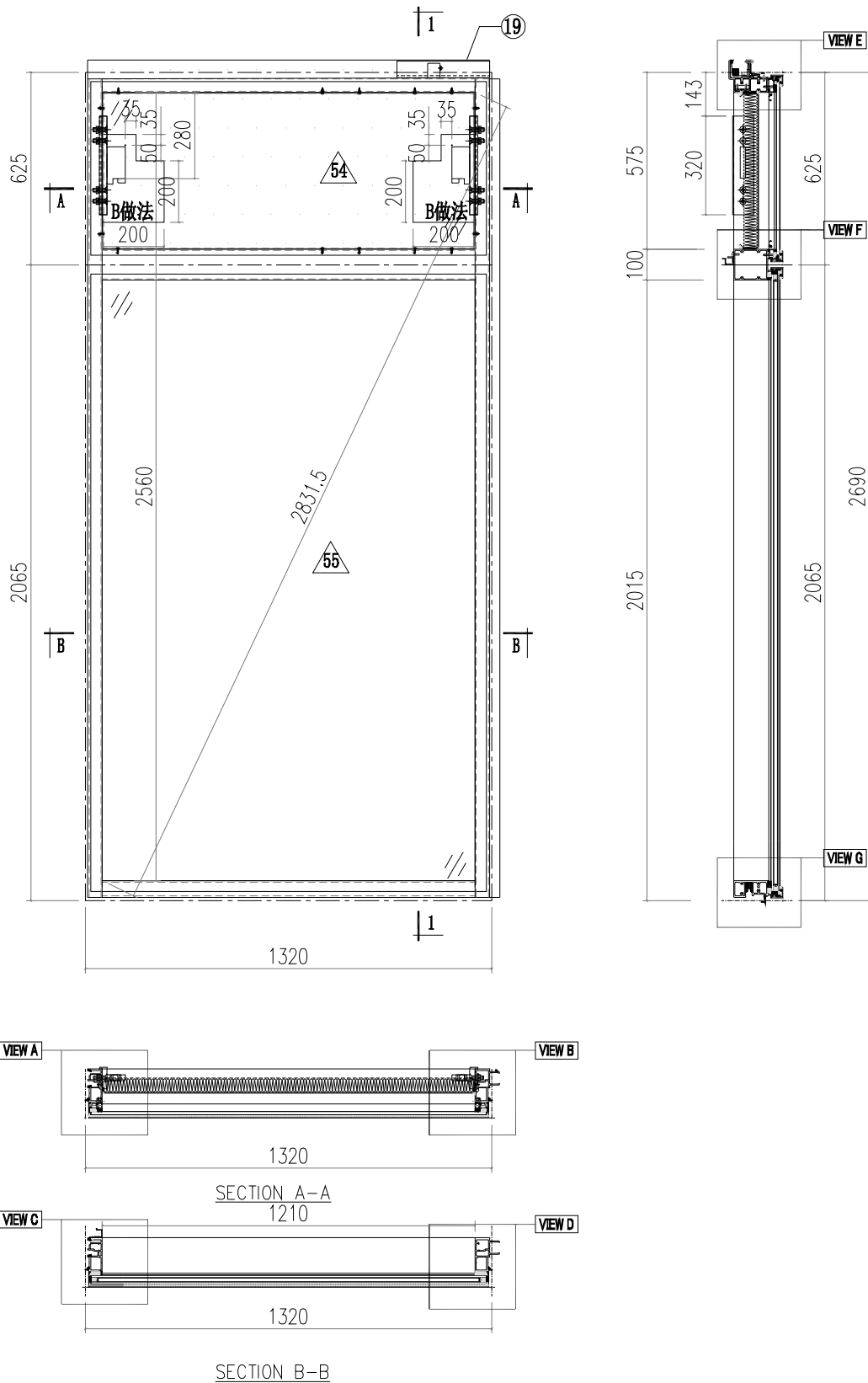

 <b>美特鋁質有限公司</b> MIDI Aluminium Fabricator Ltd.		<b>工程號</b> J856 <b>地盤</b> 天榮站	<b>類別</b> <b>制圖</b> 李傳鵬 <b>復核</b> 練松文 <b>批准</b> 林仁安	<b>物料號</b> M1 2022-11-26 2022-11-27 2022-11-28	<b>圖號</b> CW-415 <b>數量</b> - <b>單件重量</b> - (KG)
<b>修改日期</b> <b>採用工廠</b> <b>地盤</b> ✓ <b>材料顏色</b> - UCT542919XL-3	<b>图纸名称</b> 单元组装图 <b>材料</b> -				

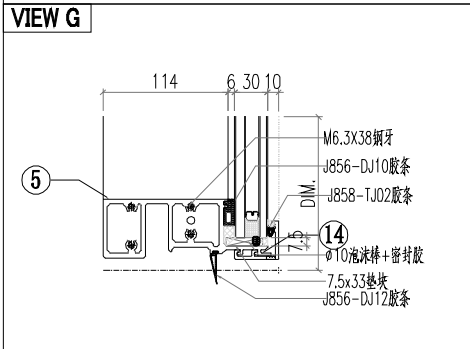
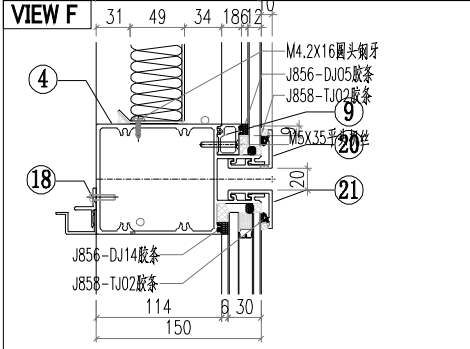
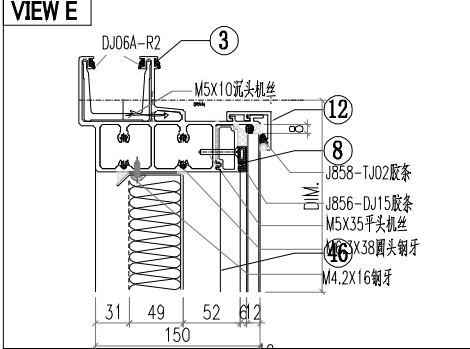
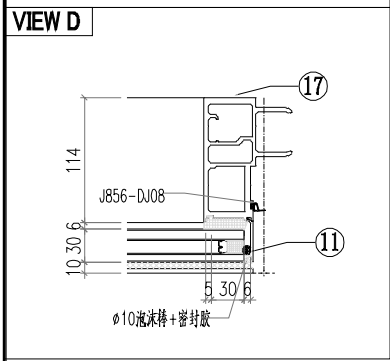
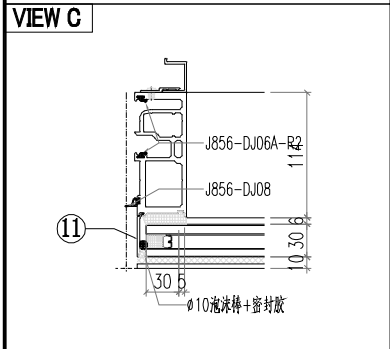
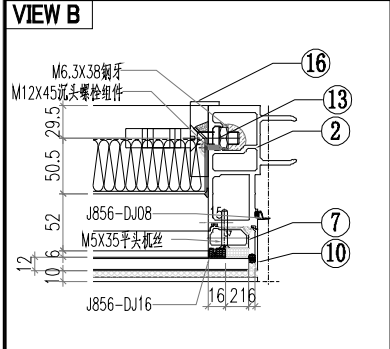
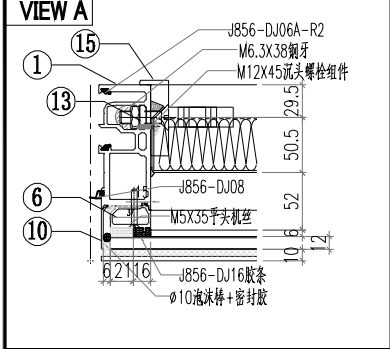

**△ OTHERS (ALUM. & G.M.S. PARTS)**

ITEM	FAB. DWG NO.	LENGTH (mm)	QTY
46	BP-DA07		1
	1208X508		
47			
48			
49			
50			
51			
52			
53			
54	PT-GL04-A13		1
	1284X565		
55	PT-GL01-A13		1
	1284X2005		

**○ ALUM. EXTRUSION**

ITEM	FAB. DWG NO.	LENGTH (mm)	QTY
1	AM02-SU02	2657	1
2	AM01-SU02	2657	1
3	AT01-SU01-009	1305	1
4	AT03-SU01-007	1294	1
5	AT02-SU02-007	1294	1
6	X86371-T04	580.5	1
7	X86371-T03	580.5	1
8	X86374-SU01-09	1208	1
9	X86375-SU01-09	1208	1
10	AC01-T01-02/AC01-T01R-2	597	2
11	AC01-P02-02/AC01-P02R-2	2037	2
12	X86412-SU01-09	1300	2
13	MS01-P01	320	2
14	X86412-SK01-09	1300	2
15	X86372-P01	320	1
16	X86372-P02	320	1
17	AJ04-P01	1950	1
18	AJ03-SU01-09	1200	1
19	GS01-K01	300	1
20			
21			
22			
23			
24			
25			
26			
27			
28			
29			
30			
31			
32			
33			
34			
35			
36			
37			
38			
39			
40			
41			
42			
43			
44			
45			

 美特鋁質有限公司 MIDI Aluminium Fabricator Ltd.		工程號 J856 地盘 天榮站 图纸名称 单元组装图 材料 -	類別 制圖 李傳鵬 復核 練松文 批准 林仁安	物料號 M1 圖號 CW-416 數量 - 單件重量 - (KG)
修改 日期	採用工廠 材料颜色 - UCT542919XL-3	地盤 <input checked="" type="checkbox"/>		

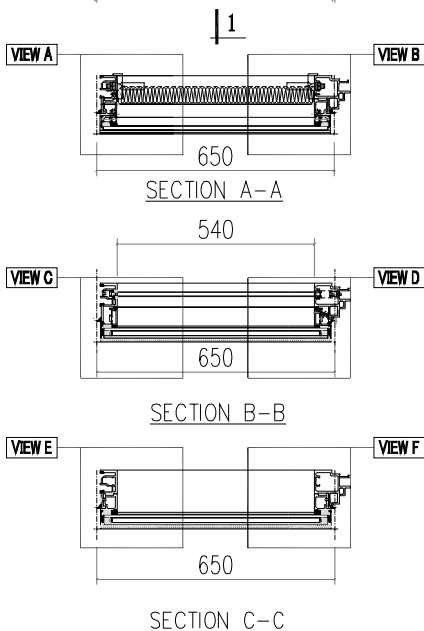
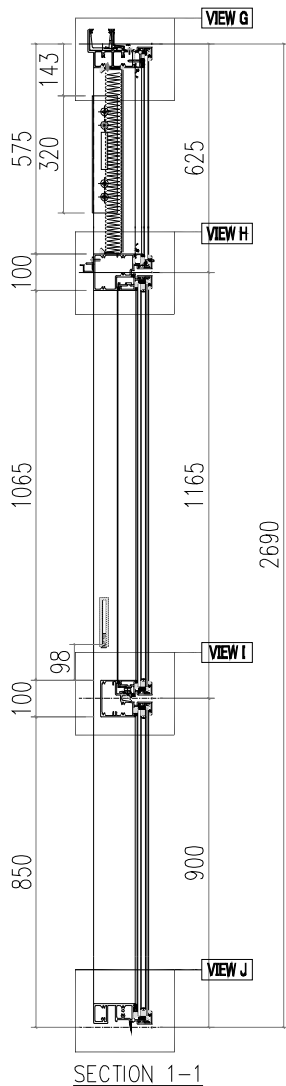
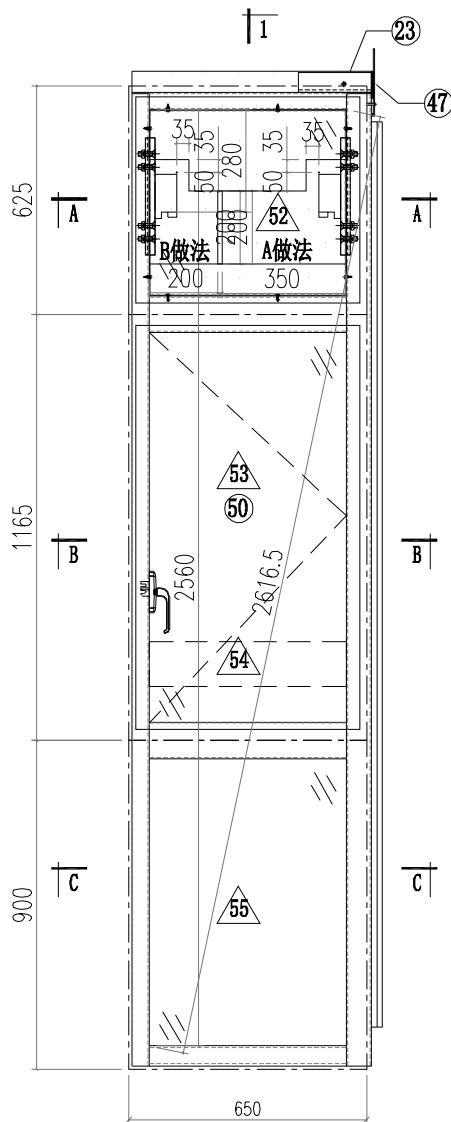

VIEW A

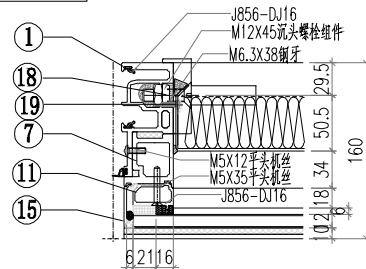

VIEW B

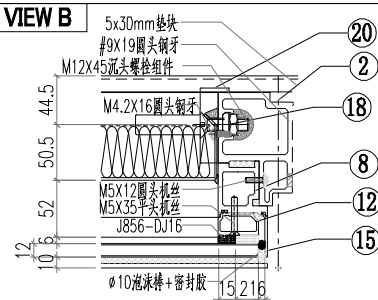

VIEW C

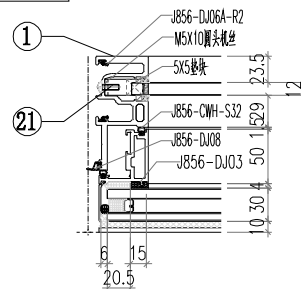

VIEW D

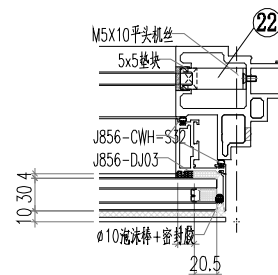

VIEW E

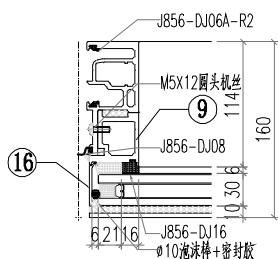

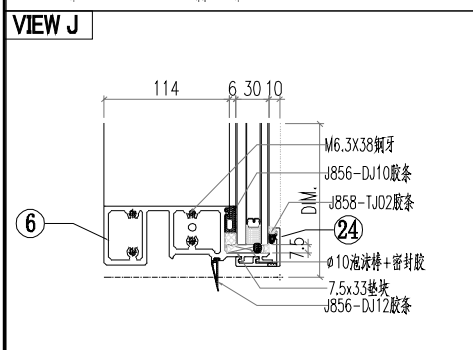
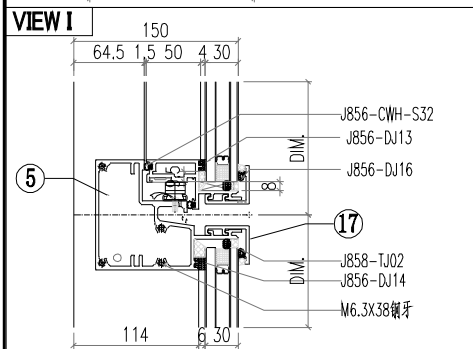
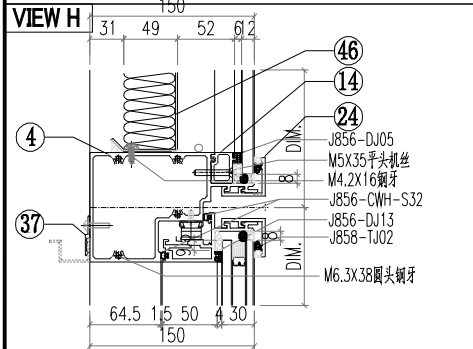
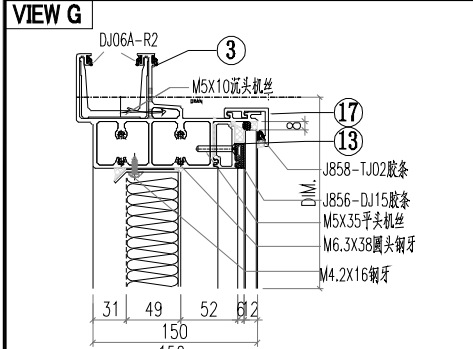
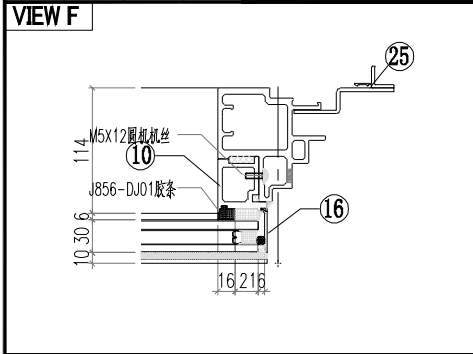

ALUM. EXTRUSION

ITEM	FAB. DWG NO.	LENGTH (mm)	QTY
1	X86365-SU04	2657	1
2	X86367-SU04	2657	1
3	AT01-SU03-001	670.5	1
4	AT04-SU03-001	630	1
5	AT05-SU03-001	630	1
6	AT02-SU01-001	624	1
7	AD06-T07	580	1
8	AD06-T08	580	1
9	AD06-P01	862	1
10	AD06-P02	862	1
11	X86371-T03	580.5	1
12	X86371-T04	580.5	1
13	X86374-SU01-01	538	1
14	X86375-SU01-01	538	1
15	AC01-T01-02/AC01-T01R-2	597	2
16	AC01-P02-01/AC01-P02R-1	872	2
17	X86412-SU01-01	630	2
18	MS01-P01	320	2
19	X86372-P01	320	1
20	X86372-P02	320	1
21	J60*38-001	15	1
22	J60*38-003	15	1
23	GS01-K02	150	1
24	X86412-SK01-01	630	2
25	AX04-P03	1950	1
26			
27			
28			
29			
30			

OTHERS (ALUM. & G.M.S. PARTS)

ITEM	FAB. DWG NO.	LENGTH (mm)	QTY
46	BP-DA01		1
	538X508		
47	LB-P01		1
48			
49			
50	CE-001		1
51			
52	PT-GL04-A08		1
	614X565		
53	PT-GL01-B01		1
	614X1105		
54	PT-GL05-A01		1
	570X122		
55	PT-GL01-A01		1
	614X840		

31			
32			
33			
34			
35			
36			
37	AJ03-SU01-1	530	1
38			
39			
40			
41			
42			
43			
44			
45			

 美特鋁質有限公司 MIDI Aluminium Fabricator Ltd.		工程號 J856 地盤 天榮站 图纸名称 单元组装图 材料 -	類別 制圖 李傳鵬 復核 練松文 批准 林仁安	物料號 M1 2022-11-26 2022-11-27 2022-11-28	圖號 CW-417 數量 - 單件重量 - (KG)
修改 日期	採用工廠 材料颜色 -UCT542919XL-3	地盤 <input checked="" type="checkbox"/>			

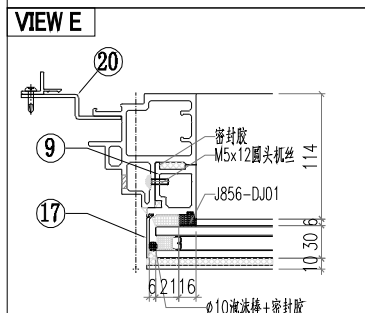
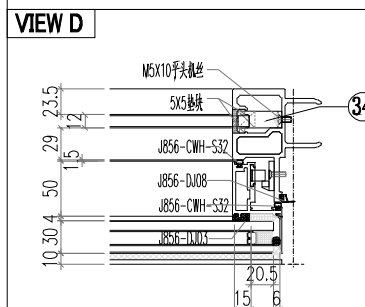
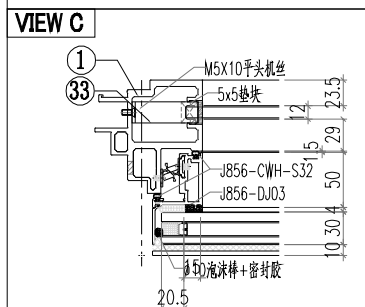
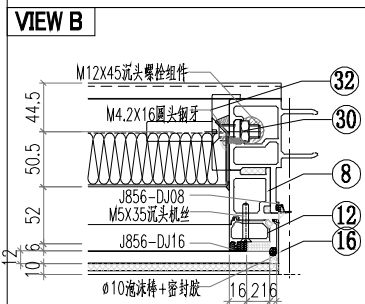
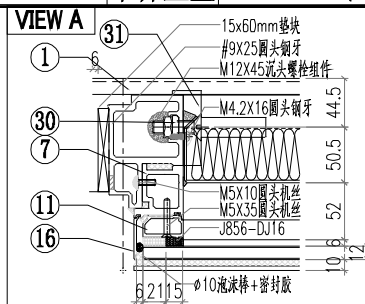
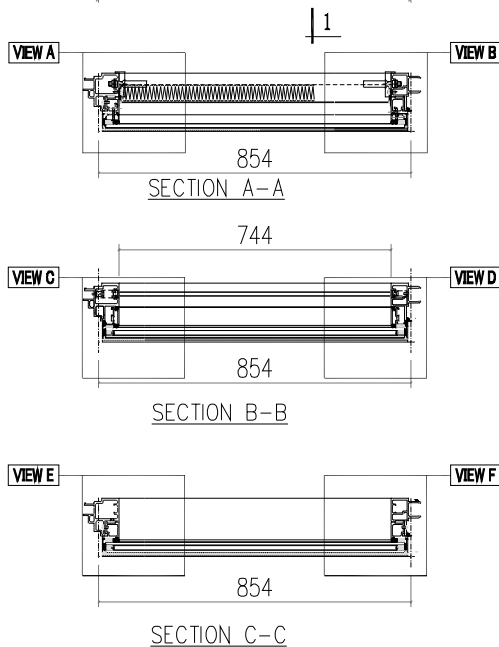
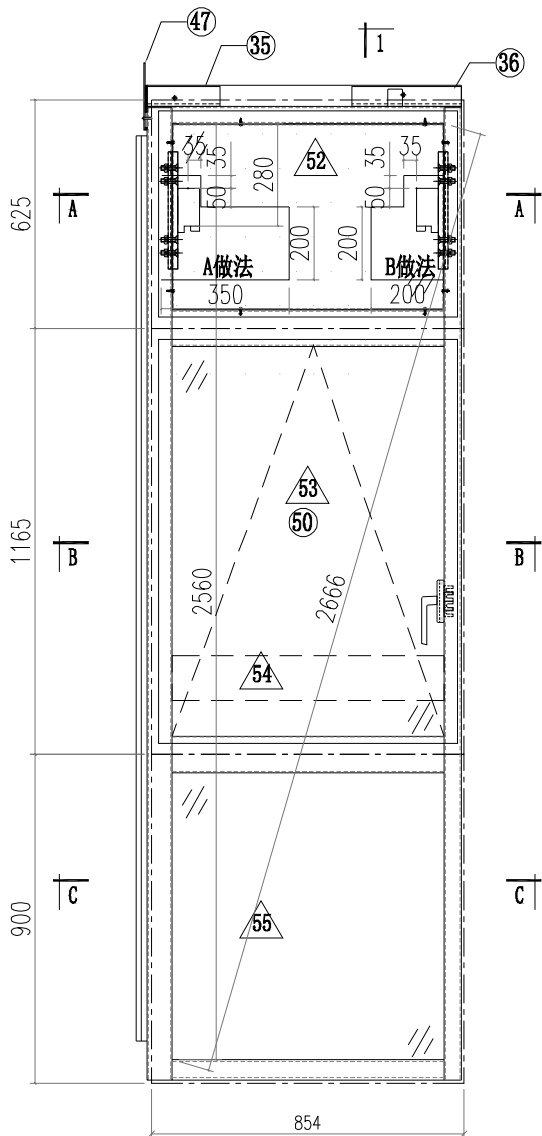

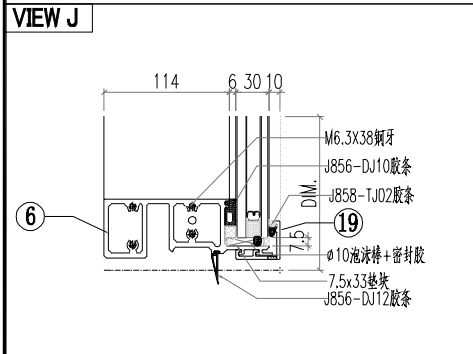
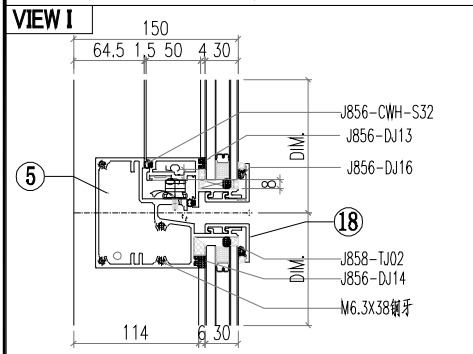
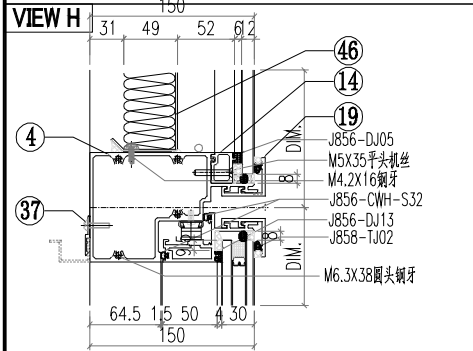
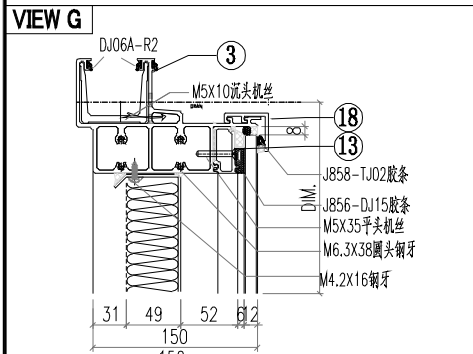
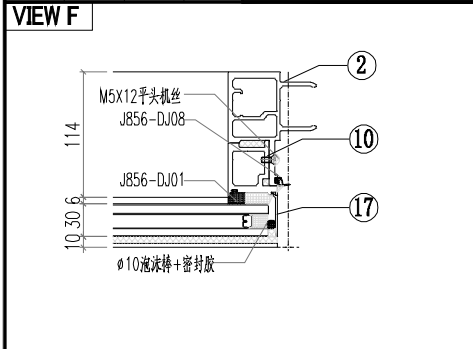

ALUM. EXTRUSION

ITEM	FAB. DWG NO.	LENGTH (mm)	QTY
1	X86367-SU03	2657	1
2	X86364-SU02	2657	1
3	AT01-SU02-003	874.5	1
4	AT04-SU02-002	834	1
5	AT05-SU02-002	834	1
6	AT02-SU01-002	828	1
7	AD06-T07	580	1
8	AD06-T08	580	1
9	AD06-P01	862	1
10	AD06-P02	862	1
11	X86371-T03	580.5	1
12	X86371-T04	580.5	1
13	X86374-SU01-04	742	1
14	X86375-SU01-04	742	1
15			
16	AC01-T01-02/AC01-T01R-2	597	2
17	AC01-P02-01/AC01-P02R-1	872	2
18	X86412-SU01-04	834	2
19	X86412-SK01-04	834	2
20	AX04-P04	1950	1
21			
22			
23			
24			
25			
26			
27			
28			
29			
30	MS01-P01	320	2
31	X86372-P01	320	1
32	X86372-P02	320	1
33	J60*38-003	15	1
34	J60*38-002	15	1
35	GS01-K02	150	1
36	GS01-K01	300	1
37	AJ03-SU01-4	734	1
38			
39			
40	CE-011		
41			
42			
43			
44			
45			

**OTHERS (ALUM. & G.M.S. PARTS)**

ITEM	FAB. DWG NO.	LENGTH (mm)	QTY
46	BP-DA04		1
	742X508		
47	LB-P02		1
48			
49			
50	PT-GL04-A10		1
	818X565		
51			
52	PT-GL01-B06		1
	818X1105		
53	PT-GL05-A02		1
	774X122		
54	PT-GL01-A10		1
	818X840		

 美特鋁質有限公司 MIDI Aluminium Fabricator Ltd.		工程號 J856 地盘 天榮站	類別 制圖 李傳鵬 復核 練松文 批准 林仁安	物料號 M1 2022-11-26 2022-11-27 2022-11-28	圖號 CW-418 數量 - 單件重量 - (KG)
修改 日期	採用工廠 材料颜色 -UCT542919XL-3	图纸名称 单元组装图 材料 -			

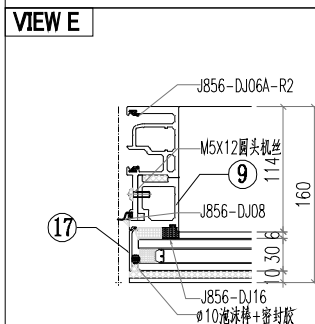
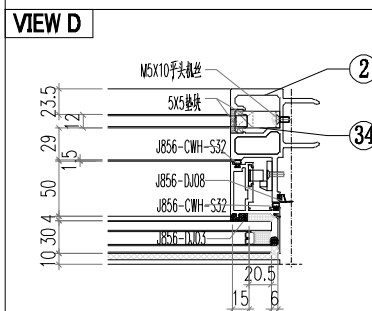
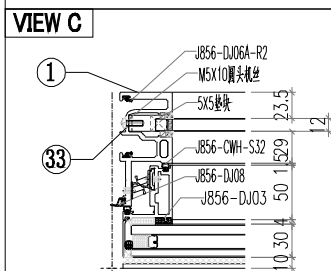
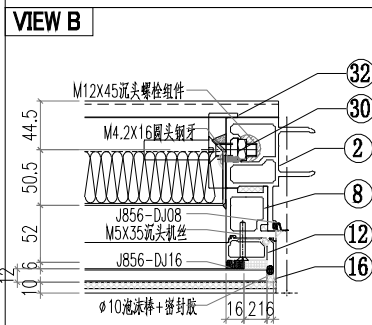
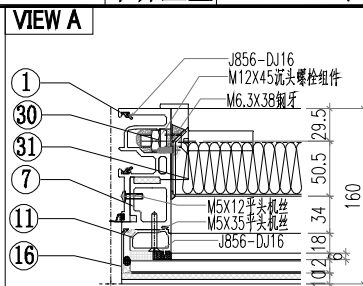
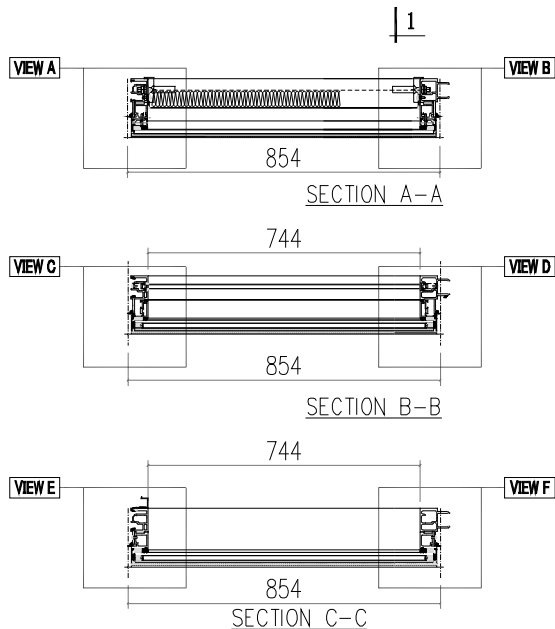
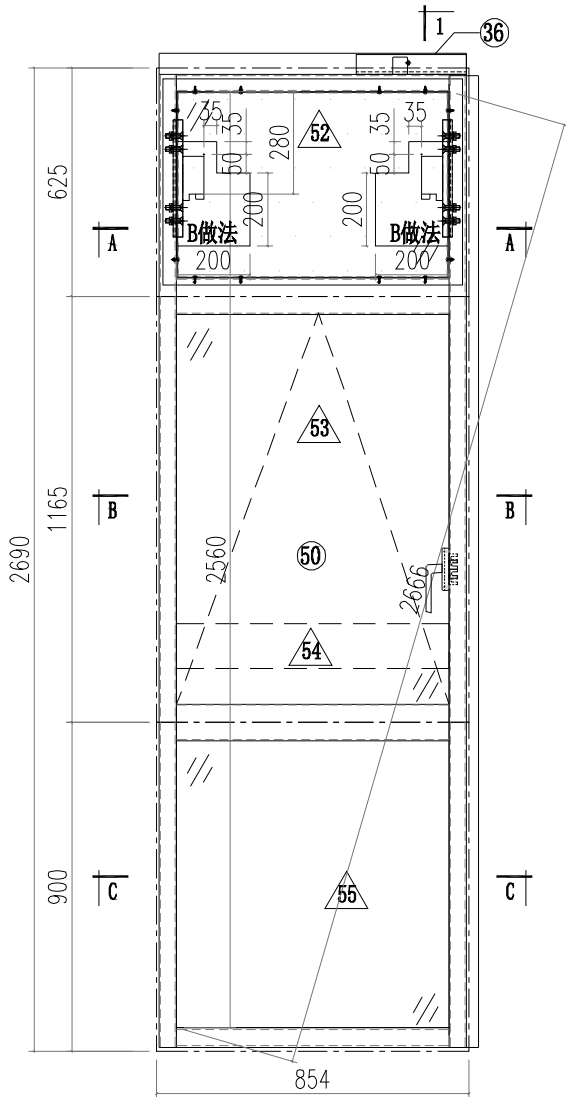

工程號	J856	類別		物料號	M1			
地盤	天榮站	制圖	李傳鵬	2022-11-26	圖號	CW-418		
修改		採用工廠	地盤	✓	日期			
日期		材料顏色	- UCT542919XL-3	材料	-	數量	-	
		材料	-	批准	林仁安	2022-11-28	單件重量	- (KG)

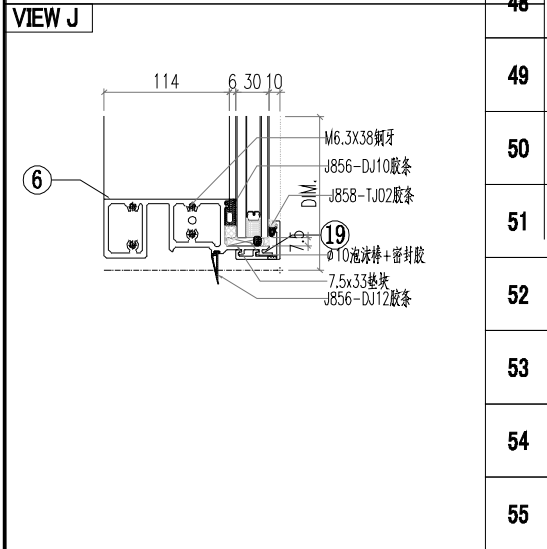
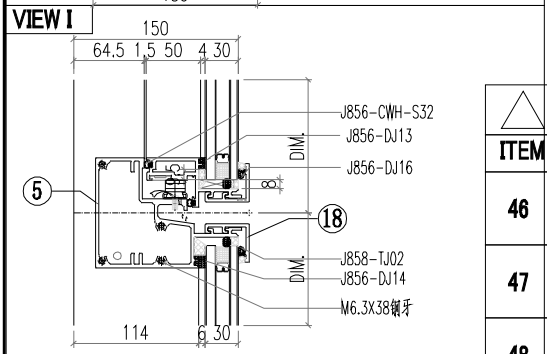
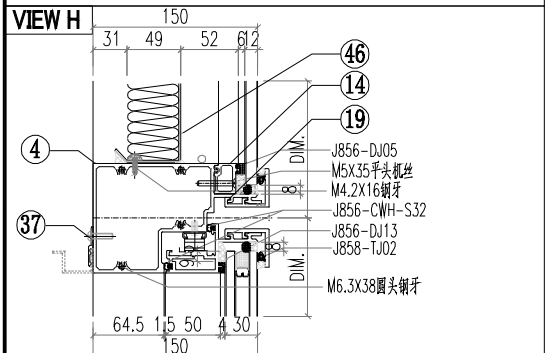
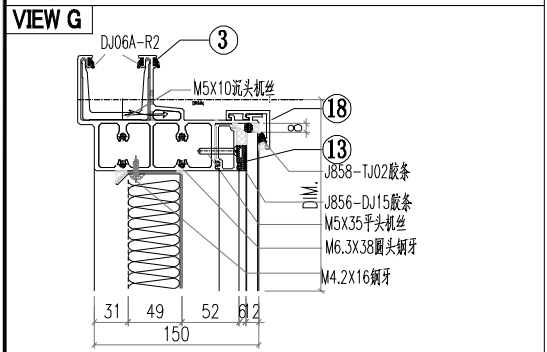
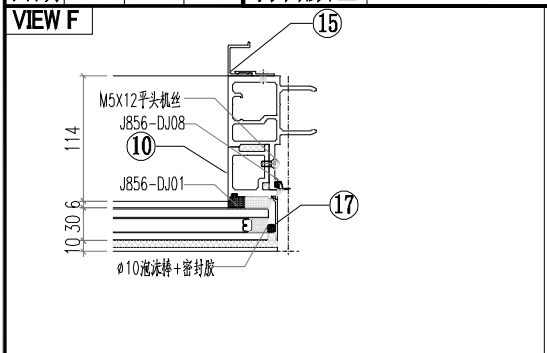

ALUM. EXTRUSION			
ITEM	FAB. DWG NO.	LENGTH (mm)	QTY
1	X86365-SU03	2657	1
2	X86364-SU04	2657	1
3	AT01-SU01-004	839	1
4	AT04-SU02-002	834	1
5	AT05-SU02-002	834	1
6	AT02-SU01-002	828	1
7	AD06-T07	580	1
8	AD06-T08	580	1
9	AD06-P01	862	1
10	AD06-P02	862	1
11	X86371-T03	580.5	1
12	X86371-T04	580.5	1
13	X86374-SU01-04	742	1
14	X86375-SU01-04	742	1
15	AJ04-P01	1950	1
16	AC01-T01-02/AC01-T01R-2	597	2
17	AC01-P02-01/AC01-P02R-1	872	2
18	X86412-SU01-04	834	2
19	X86412-SK01-04	834	2
20			
21			
22			
23			
24			
25			
26			
27			
28			
29			
OTHERS (ALUM. & G.M.S. PARTS)			
ITEM	FAB. DWG NO.	LENGTH (mm)	QTY
30	MS01-P01	320	2
31	X86372-P01	320	1
32	X86372-P02	320	1
33	J60*38-001	15	1
34	J60*38-002	15	1
35			
36	GS01-K01	300	1
37	AJ03-SU01-04	734	1
38			
39			
40			
41			
42			
43			
44			
45			
46	BP-DA04		1
47	742X508		
48			
49			
50	CE-O11		1
51			
52	PT-GL04-A10		1
	818X565		
53	PT-GL01-B06		1
	818X1105		
54	PT-GL05-A02		1
	774X122		
55	PT-GL01-A10		1
	818X840		

 美特鋁質有限公司 MIDI Aluminium Fabricator Ltd.			工程號 J856 地盘 天榮站	類別 制圖 李傳鵬 復核 練松文 批准 林仁安	物料號 M1 2022-11-26 2022-11-27 2022-11-28	圖號 CW-419 數量 - 單件重量 - (KG)
修改 日期	採用工廠 材料颜色 -UCT542919XL-3	地盘 <input checked="" type="checkbox"/>	图纸名称 单元组装图 材料 -			

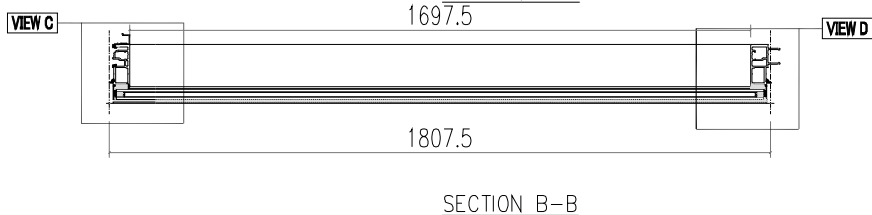
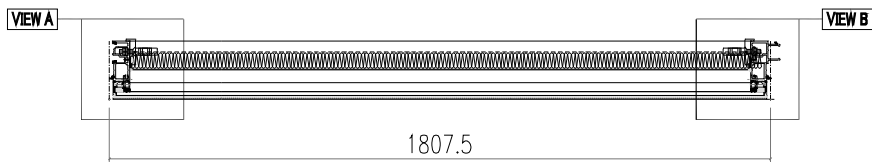
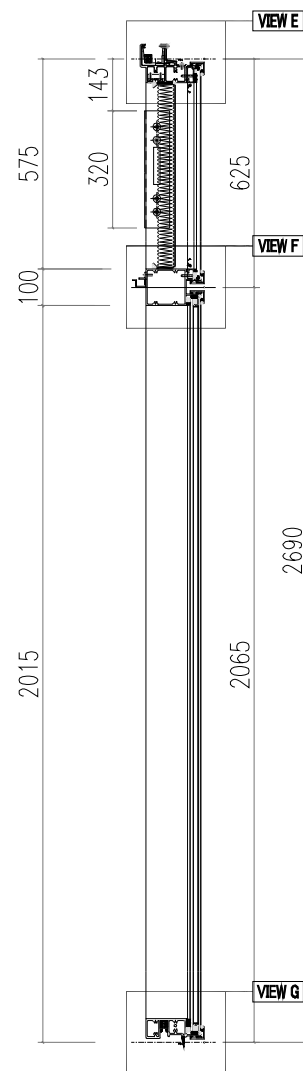
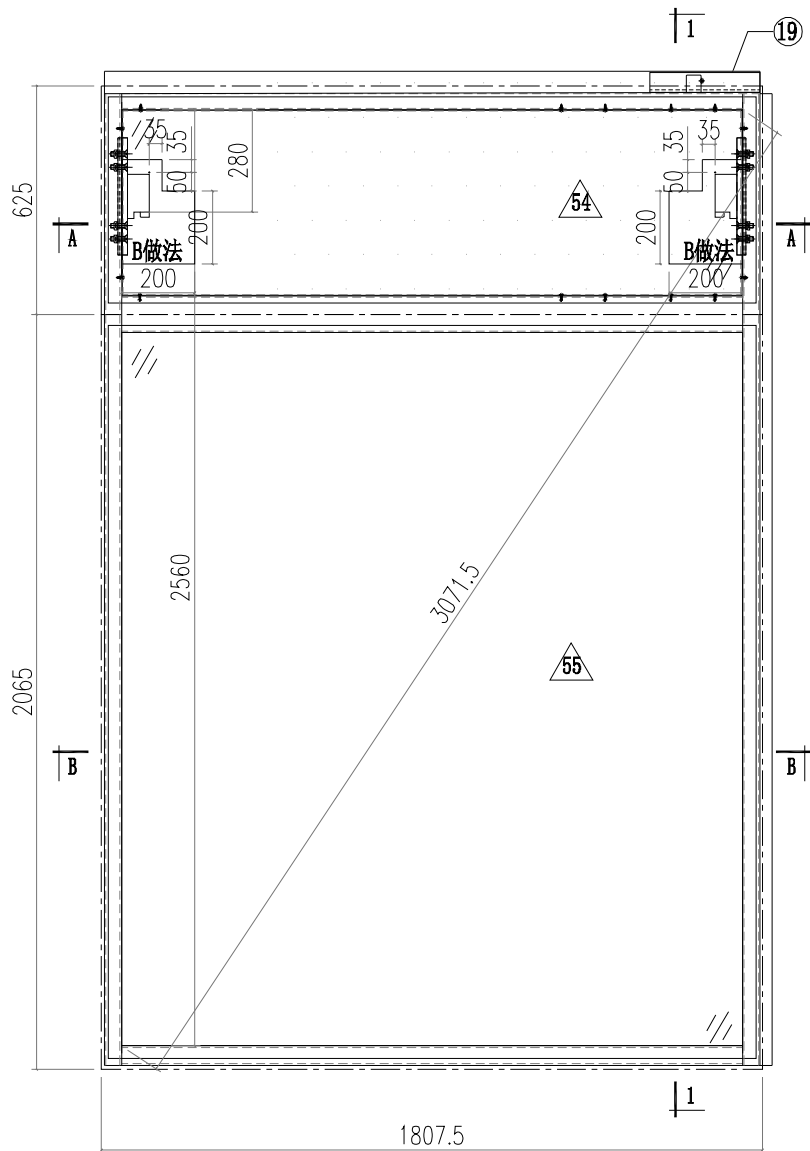

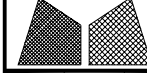
 <b>美特鋁質有限公司</b> MIDI Aluminium Fabricator Ltd.		<b>工程號</b> J856 <b>地盤</b> 天榮站	<b>類別</b> <b>制圖</b> 李傳鵬 <b>復核</b> 練松文 <b>批准</b> 林仁安	<b>物料號</b> M1 2022-11-26 2022-11-27 2022-11-28	<b>圖號</b> CW-419 <b>數量</b> - <b>單件重量</b> - (KG)
<b>修改日期</b> <b>採用工廠</b> <b>地盤</b> ✓ <b>材料顏色</b> - UCT542919XL-3	<b>图纸名称</b> 单元组装图 <b>材料</b> -				

VIEW A		VIEW E		ALUM. EXTRUSION			
ITEM	FAB. DWG NO.	LENGTH (mm)	QTY				
1	AM02-SU02	2657	1				
2	AM01-SU02	2657	1				
3	AT01-SU01-002	1792.5	1				
4	AT03-SU01-001	1781.5	1				
5	AT02-SU02-001	1781.5	1				
6	X86371-T04	580.5	1				
7	X86371-T03	580.5	1				
8	X86374-SU01-02	1695.5	1				
9	X86375-SU01-02	1695.5	1				
10	AC01-T01-02/AC01-T01R-2	597	2				
11	AC01-P02-02/AC01-P02R-2	2037	2				
12	X86412-SU01-02	1787.5	2				
13	NS01-P01	320	2				
14	X86412-SK01-02	1787.5	2				
15	X86372-P01	320	1				
16	X86372-P02	320	1				
17	AJ04-P01	1950	1				
18	AJ03-SU01-02	1687.5	1				
19	GS01-K01	300	1				
20							
21							
22							
23							
24							
25							
26							
27							
28							
29							
30							
VIEW B		VIEW F		OTHERS (ALUM. & G.M.S. PARTS)			
ITEM	FAB. DWG NO.	LENGTH (mm)	QTY				
31							
32	BP-DA02		1				
33	1695X508						
34							
35							
36							
37							
38							
39							
40							
41							
42							
43							
44							
45							
46	PT-GL04-A08A		1				
47	1772X565						
48							
49							
50							
51							
52							
53							
54	PT-GL01-A08		1				
55	1772X2005						

 美特鋁質有限公司 MIDI Aluminium Fabricator Ltd.		工程號 J856 地盘 天榮站 图纸名称 单元组裝图 材料 -	類別 制圖 李傳鵬 復核 練松文 批准 林仁安	物料號 M1 圖號 CW-420 數量 - 單件重量 - (KG)
修改 日期	採用工廠 材料顏色 - UCT542919XL-3	地盤 <input checked="" type="checkbox"/>		



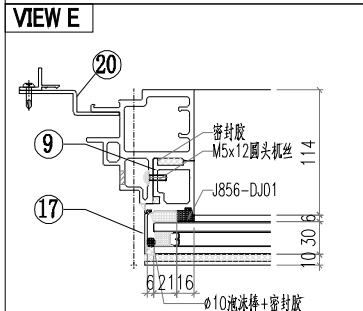
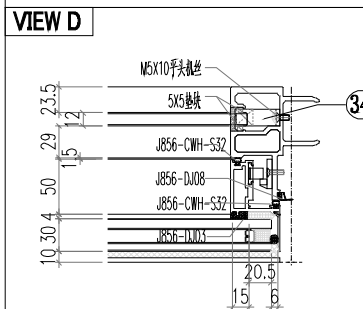
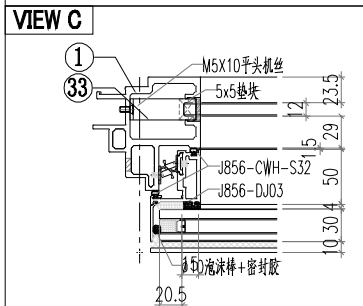
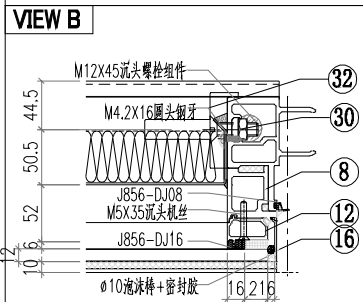
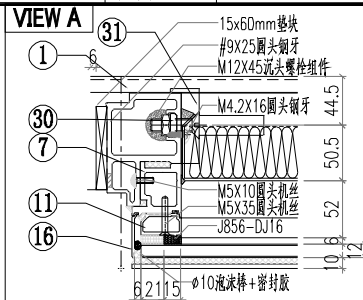
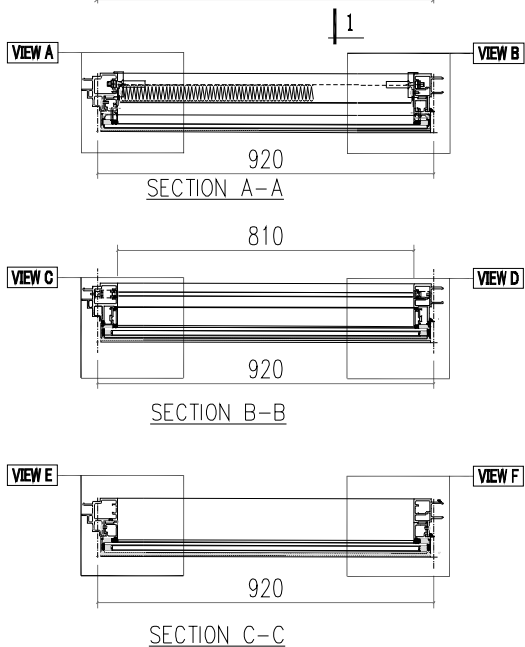
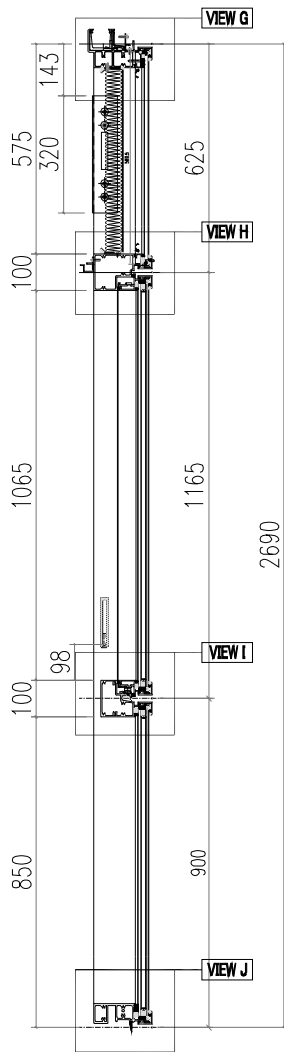
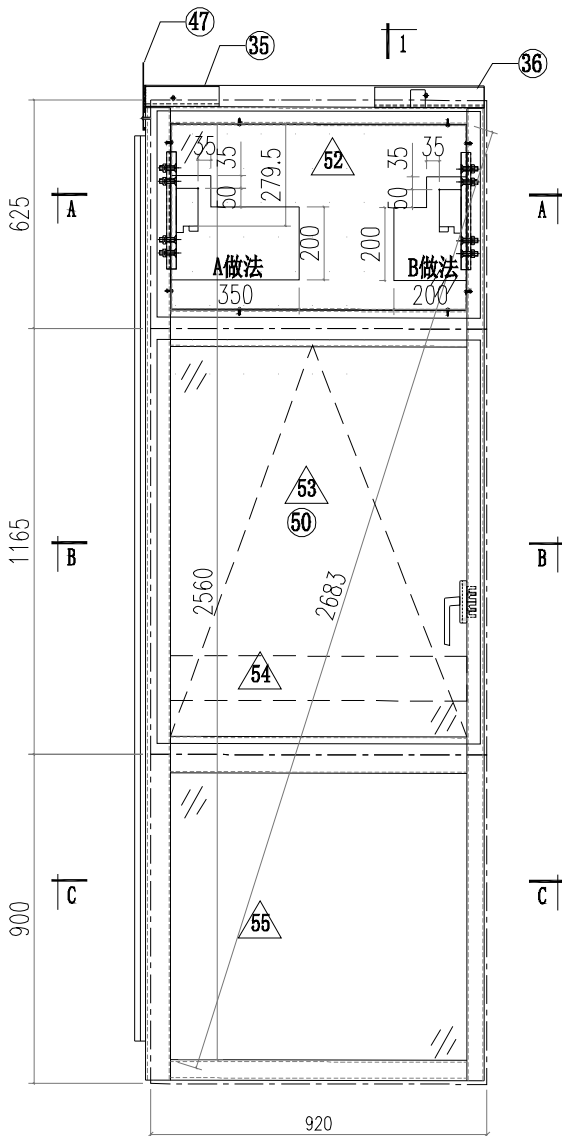

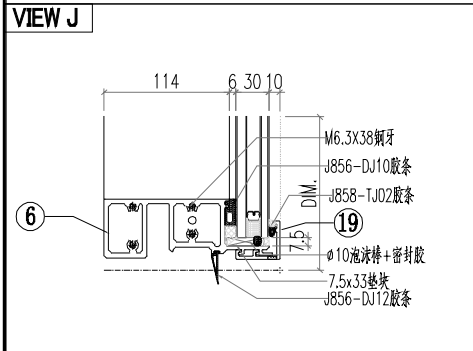
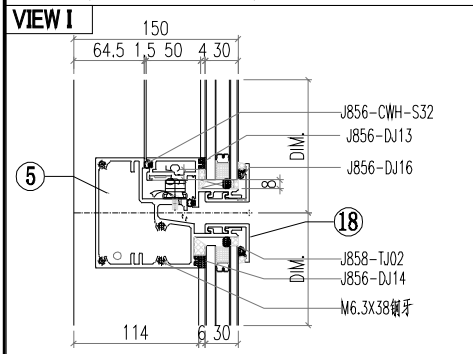
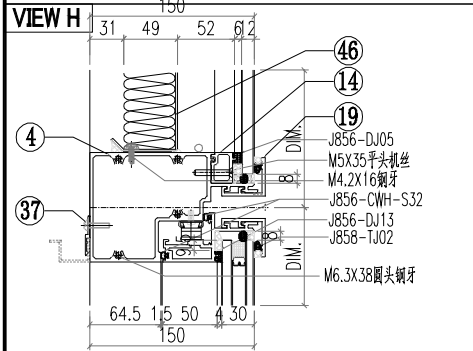
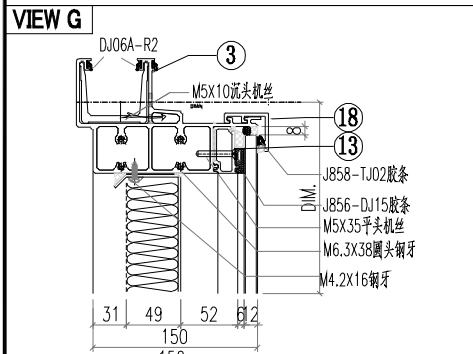
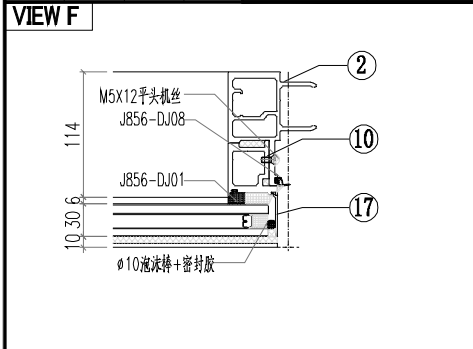
ALUM. EXTRUSION

ITEM	FAB. DWG NO.	LENGTH (mm)	QTY
1	X86367-SU03	2657	1
2	X86364-SU02	2657	1
3	AT01-SU02-004	940.5	1
4	AT04-SU02-003	900	1
5	AT05-SU02-003	900	1
6	AT02-SU01-003	894	1
7	AD06-T07	580	1
8	AD06-T08	580	1
9	AD06-P01	862	1
10	AD06-P02	862	1
11	X86371-T03	580.5	1
12	X86371-T04	580.5	1
13	X86374-SU01-08	808	1
14	X86375-SU01-08	808	1
15			
16	AC01-T01-02/AC01-T01R-2	597	2
17	AC01-P02-01/AC01-P02R-1	872	2
18	X86412-SU01-08	900	2
19	X86412-SK01-08	900	2
20	AX04-P04	1950	1
21			
22			
23			
24			
25			
26			
27			
28			
29			

OTHERS (ALUM. & G.M.S. PARTS)

ITEM	FAB. DWG NO.	LENGTH (mm)	QTY
30	MS01-P01	320	2
31	X86372-P01	320	1
32	X86372-P02	320	1
33	J60*38-003	15	1
34	J60*38-002	15	1
35	GS01-K02	150	1
36	GS01-K01	300	1
37	AJ03-SU01-8	800	1
38			
39			
40	CE-012		
41			
42			
43			
44			
45			
46	BP-DA08		1
47	808X508		1
48	LB-P02		1
49			
50			
51			
52	PT-GL04-A13		1
	884X565		
53	PT-GL01-B07		1
	884X1105		
54	PT-GL05-A03		1
	840X122		
55	PT-GL01-A13		1
	884X840		

 美特鋁質有限公司 MIDI Aluminium Fabricator Ltd.		工程號 J856 地盘 天榮站 图纸名称 单元组裝图 材料 -	類別 制圖 李傳鵬 復核 練松文 批准 林仁安	物料號 M1 圖號 CW-421 數量 - 單件重量 - (KG)
修改 日期	採用工廠 材料颜色 -UCT542919XL-3	地盤 <input checked="" type="checkbox"/>		

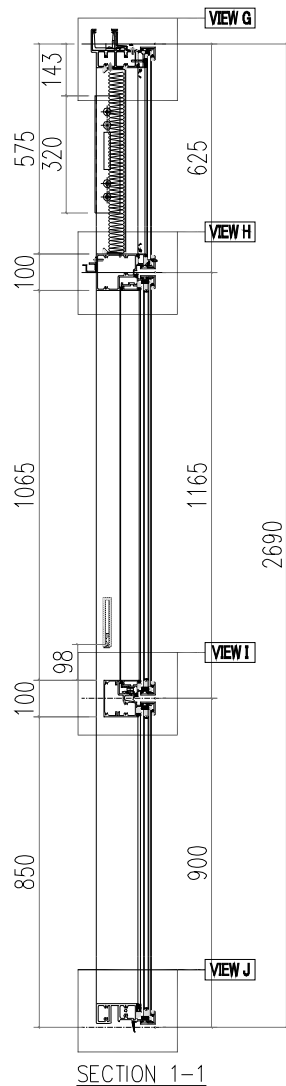
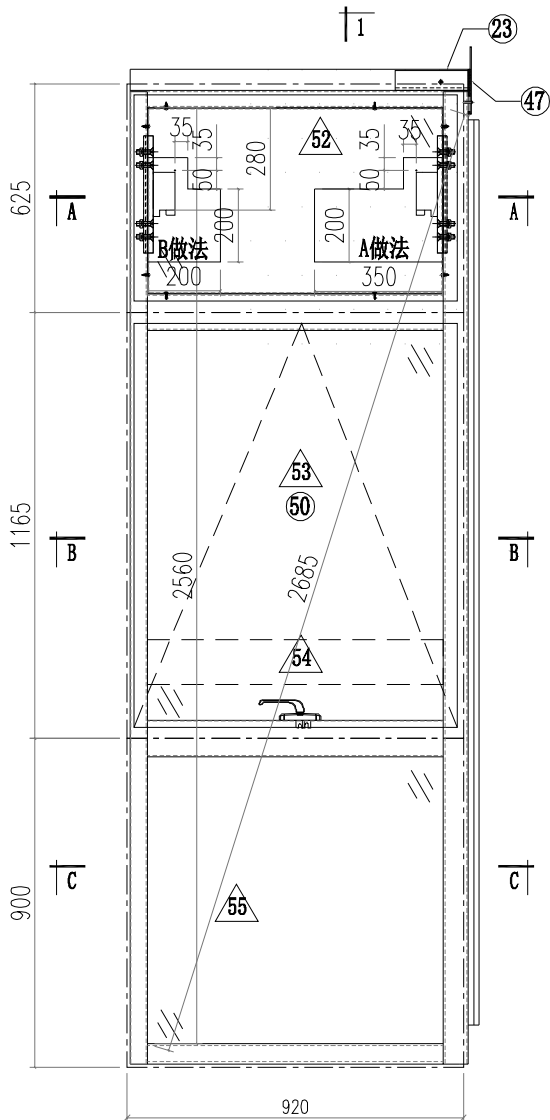

VIEW A

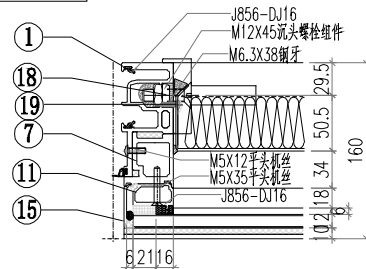

VIEW B

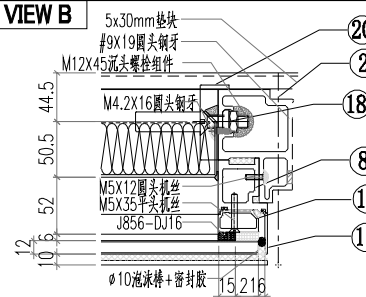

VIEW C

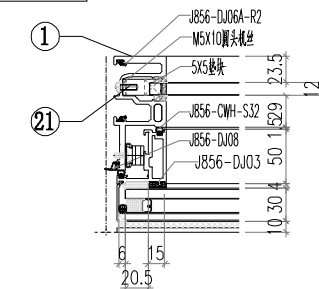

VIEW D

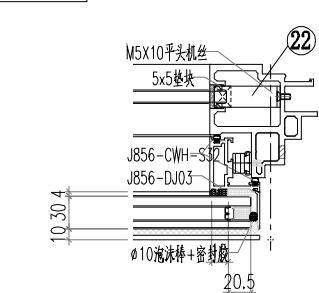

VIEW E

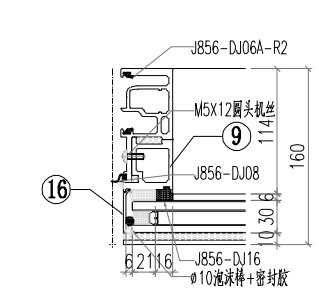

VIEW A

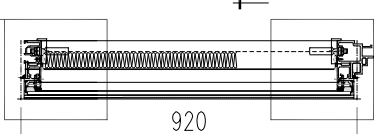

SECTION A-A

VIEW C

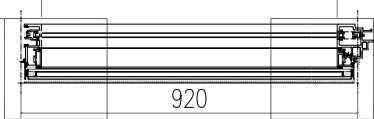

SECTION B-B

VIEW E

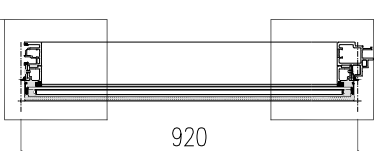

SECTION C-C

VIEW B

VIEW D

VIEW F

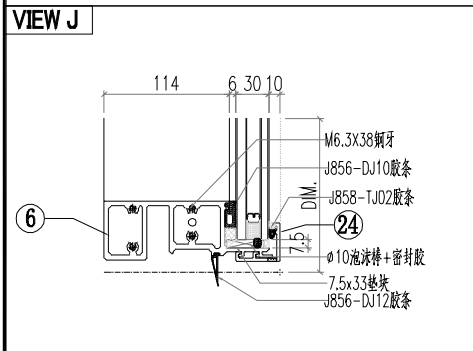
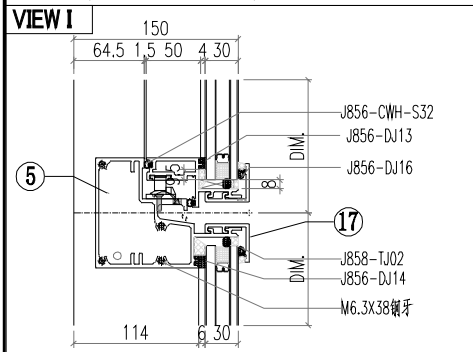
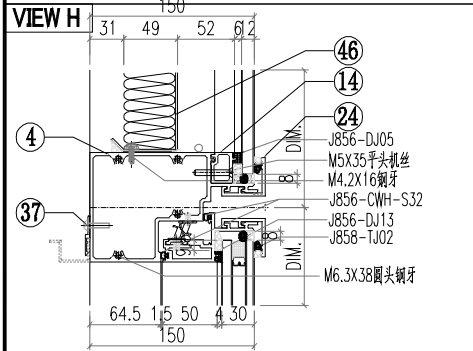
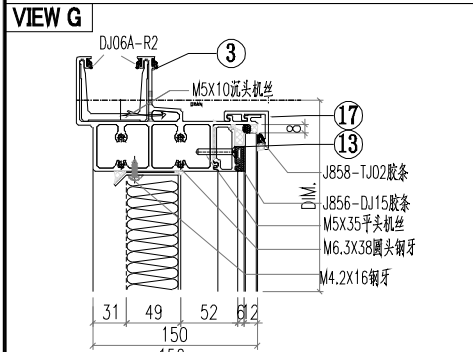
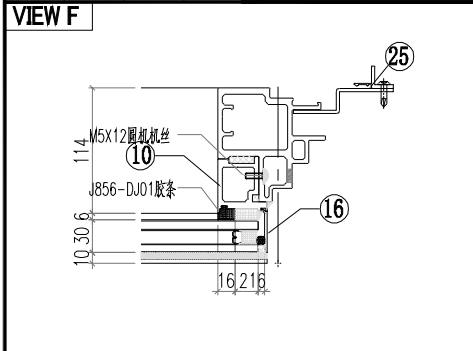

ALUM. EXTRUSION

ITEM	FAB. DWG NO.	LENGTH (mm)	QTY
1	X86365-SU03	2657	1
2	X86367-SU02	2657	1
3	AT01-SU03-003	940.5	1
4	AT04-SU02-003	900	1
5	AT05-SU02-003	900	1
6	AT02-SU01-003	894	1
7	AD06-T07	580	1
8	AD06-T08	580	1
9	AD06-P01	862	1
10	AD06-P02	862	1
11	X86371-T03	580.5	1
12	X86371-T04	580.5	1
13	X86374-SU01-08	808	1
14	X86375-SU01-08	808	1
15	AC01-T01-02/AC01-T01R-2	597	2
16	AC01-P02-01/AC01-P02R-1	872	2
17	X86412-SU01-08	900	2
18	MS01-P01	320	2
19	X86372-P01	320	1
20	X86372-P02	320	1
21	J60*38-001	15	1
22	J60*38-003	15	1
23	GS01-K02	150	1
24	X86412-SK01-08	900	2
25	AX04-P03	1950	1
26			
27			
28			
29			
30			

OTHERS (ALUM. & G.M.S. PARTS)			
ITEM	FAB. DWG NO.	LENGTH (mm)	QTY
46	BP-DA08		1
	808X508		
47	LB-P01		1
48			
49			
50	CE-012		1
51			
52	PT-GL04-A13		1
	884X565		
53	PT-GL01-B07		1
	884X1105		
54	PT-GL05-A03		1
	840X122		
55	PT-GL01-A13		1
	884X840		

 美特鋁質有限公司 MIDI Aluminium Fabricator Ltd.		工程號 J856 地盘 天榮站	類別 制圖 李傳鵬 復核 練松文 批准 林仁安	物料號 M1 2022-11-26 2022-11-27 2022-11-28	圖號 CW-422 數量 - 單件重量 - (KG)
修改 日期	採用工廠 材料颜色 -UCT542919XL-3	图纸名称 单元组装图 材料 -			

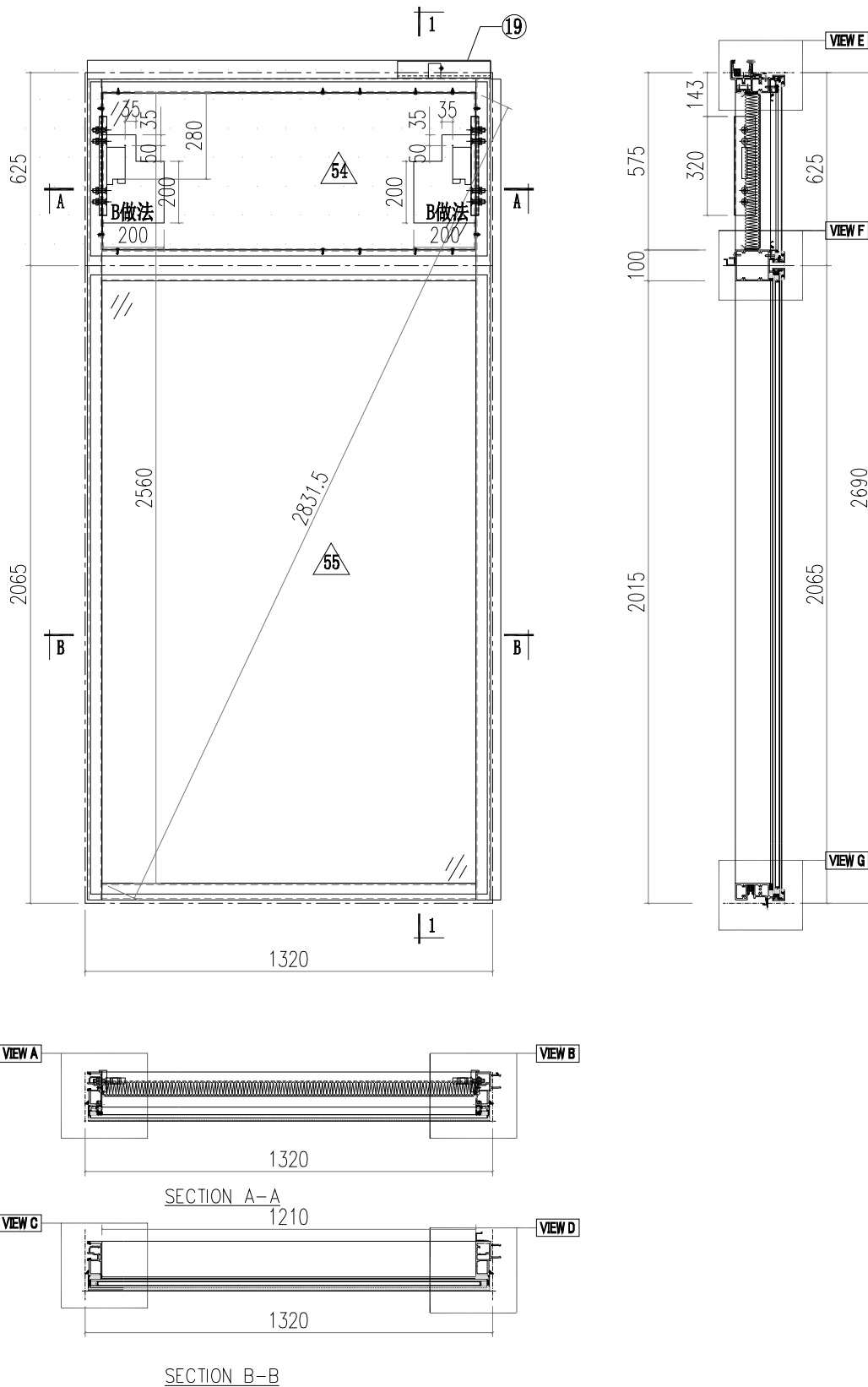

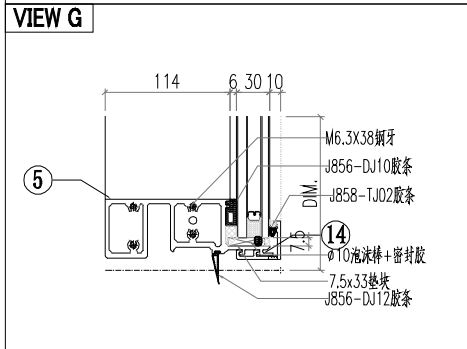
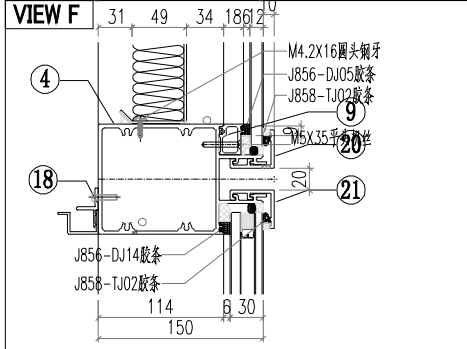
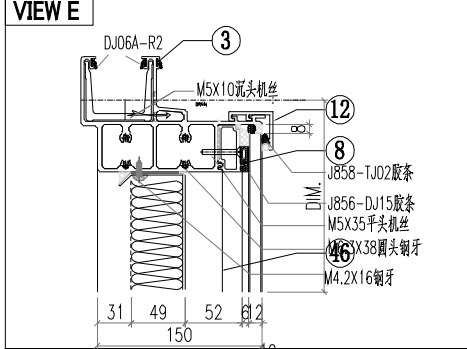
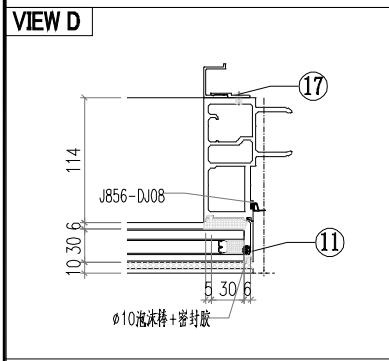
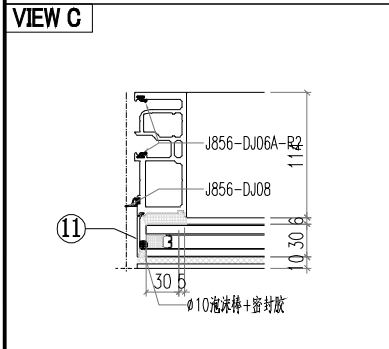
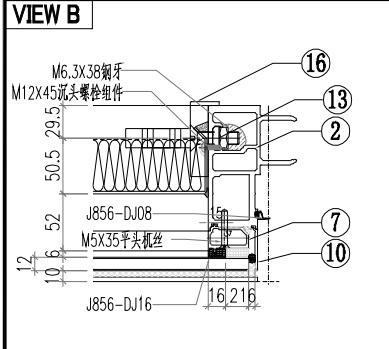
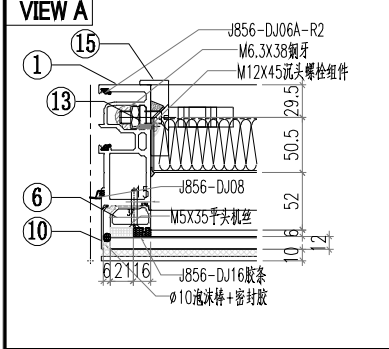

**△ OTHERS (ALUM. & G.M.S. PARTS)**

ITEM	FAB. DWG NO.	LENGTH (mm)	QTY
46	BP-DA09		1
	1208X508		
47			
48			
49			
50			
51			
52			
53			
54	PT-GL04-A15		1
	1284X565		
55	PT-GL01-A15		1
	1284X2005		

**○ ALUM. EXTRUSION**

ITEM	FAB. DWG NO.	LENGTH (mm)	QTY
1	AM02-SU01	2657	1
2	AM01-SU01	2657	1
3	AT01-SU01-009	1305	1
4	AT03-SU01-007	1294	1
5	AT02-SU02-007	1294	1
6	X86371-T04	580.5	1
7	X86371-T03	580.5	1
8	X86374-SU01-09	1208	1
9	X86375-SU01-09	1208	1
10	AC01-T01-02/AC01-T01R-2	597	2
11	AC01-P02-02/AC01-P02R-2	2037	2
12	X86412-SU01-09	1300	2
13	MS01-P01	320	2
14	X86412-SK01-09	1300	2
15	X86372-P01	320	1
16	X86372-P02	320	1
17	AJ04-P01	1950	1
18	AJ03-SU01-09	1200	1
19	GS01-K01	300	1
20			
21			
22			
23			
24			
25			
26			
27			
28			
29			
30			
31			
32			
33			
34			
35			
36			
37			
38			
39			
40			
41			
42			
43			
44			
45			

 <b>美特鋁質有限公司</b> MIDI Aluminium Fabricator Ltd.		<b>工程號</b> J856 <b>地盤</b> 天榮站	<b>類別</b> <b>制圖</b> 李傳鵬 <b>復核</b> 練松文 <b>批准</b> 林仁安	<b>物料號</b> M1 <b>圖號</b> CW-423 <b>數量</b> - <b>單件重量</b> - (KG)
<b>修改日期</b> <b>採用工廠</b> <b>材料顏色</b> - UCT542919XL-3	<b>地盤</b> ✓ <b>材料</b> -	<b>图纸名称</b> 单元组装图		

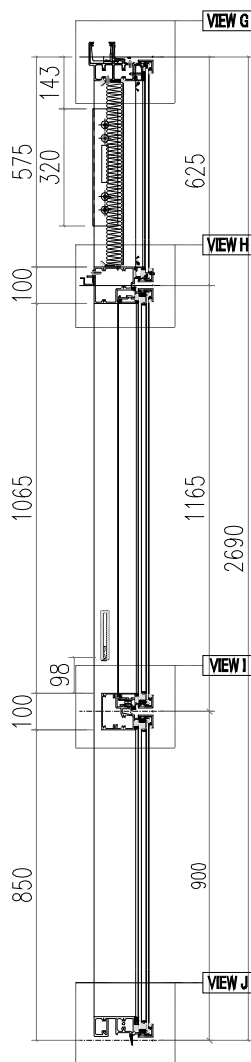
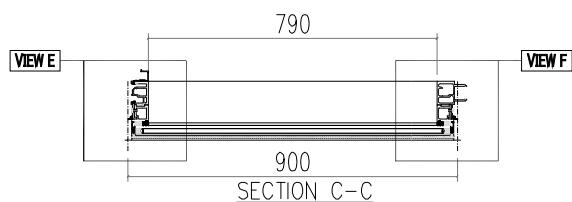
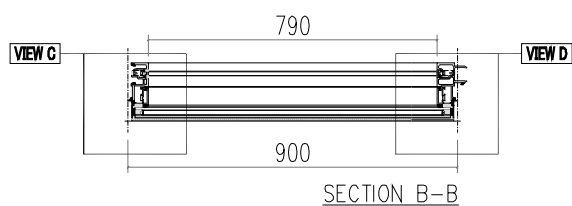
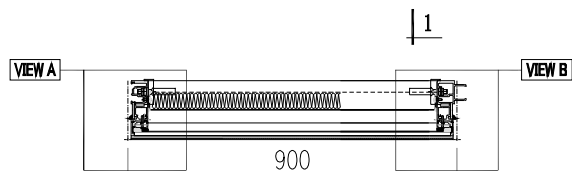
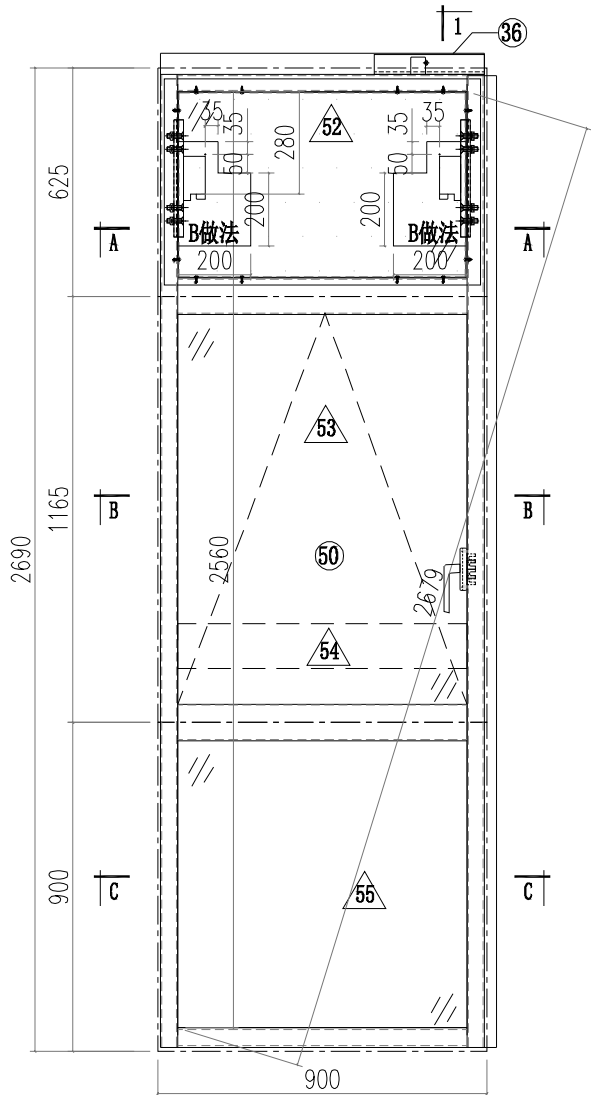

VIEW A

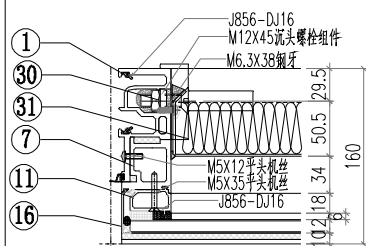

VIEW B

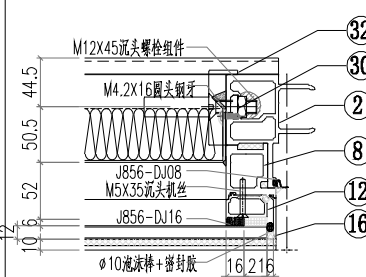

VIEW C

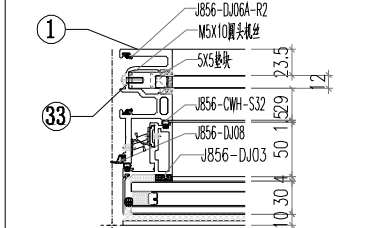

VIEW D

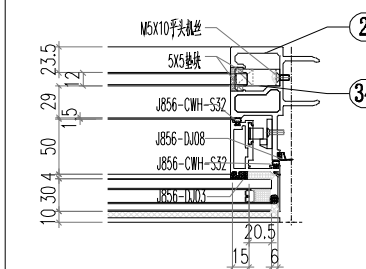

VIEW E

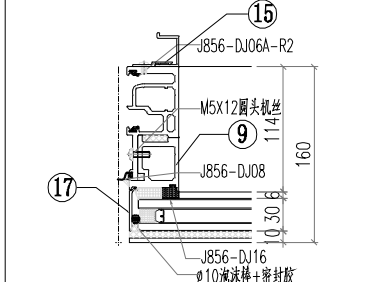

工程號	J856	類別		物料號	M1			
地盤	天榮站	制圖	李傳鵬	2022-11-26	圖號	CW-423		
修改		採用工廠	地盤	✓	日期			
日期		材料顏色	- UCT542919XL-3	材料	-	數量	-	
				復核	練松文	2022-11-27	單件重量	- (KG)
				批准	林仁安	2022-11-28		

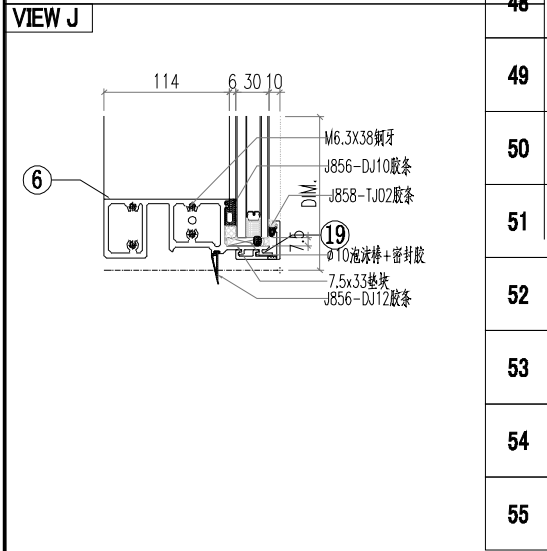
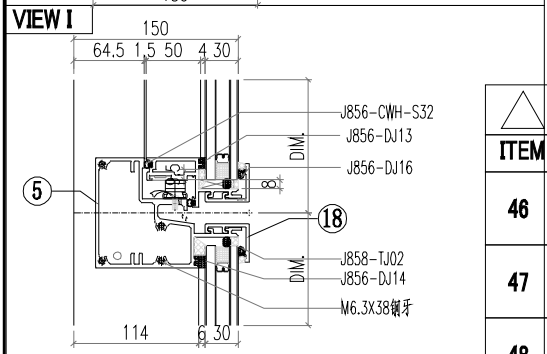
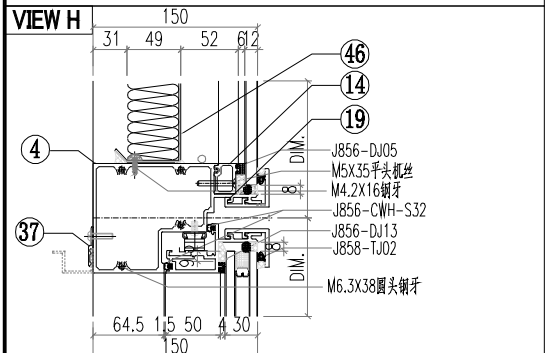
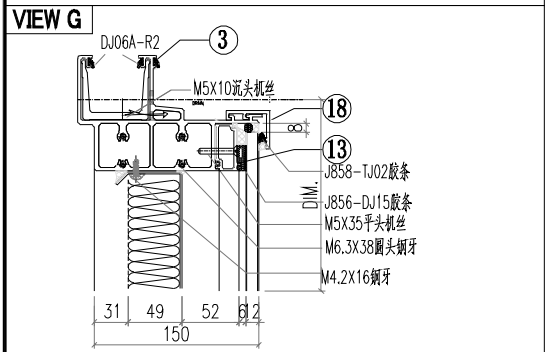
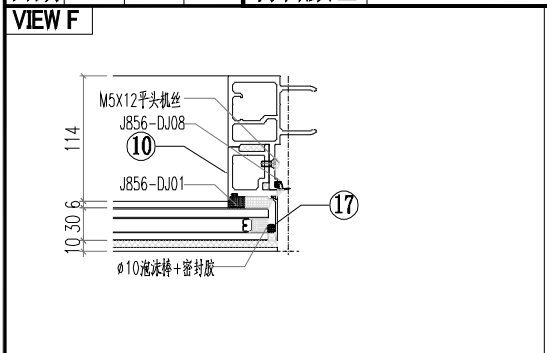

				ALUM. EXTRUSION			
ITEM	FAB. DWG NO.	LENGTH (mm)	QTY	ITEM	FAB. DWG NO.	LENGTH (mm)	QTY
1	X86365-SU02	2657	1	1	X86365-SU02	2657	1
2	X86364-SU02	2657	1	2	X86364-SU02	2657	1
3	AT01-SU01-010	885	1	3	AT01-SU01-010	885	1
4	AT04-SU02-004	880	1	4	AT04-SU02-004	880	1
5	AT05-SU02-004	880	1	5	AT05-SU02-004	880	1
6	AT02-SU01-004	874	1	6	AT02-SU01-004	874	1
7	AD06-T07	580	1	7	AD06-T07	580	1
8	AD06-T08	580	1	8	AD06-T08	580	1
9	AD06-P01	862	1	9	AD06-P01	862	1
10	AD06-P02	862	1	10	AD06-P02	862	1
11	X86371-T03	580.5	1	11	X86371-T03	580.5	1
12	X86371-T04	580.5	1	12	X86371-T04	580.5	1
13	X86374-SU01-010	788	1	13	X86374-SU01-010	788	1
14	X86375-SU01-010	788	1	14	X86375-SU01-010	788	1
15	AJ04-P02	1950	1	15	AJ04-P02	1950	1
16	AC01-T01-02/AC01-T01R-2	597	2	16	AC01-T01-02/AC01-T01R-2	597	2
17	AC01-P02-01/AC01-P02R-1	872	2	17	AC01-P02-01/AC01-P02R-1	872	2
18	X86412-SU01-010	880	2	18	X86412-SU01-010	880	2
19	X86412-SK01-010	880	2	19	X86412-SK01-010	880	2
20				20			
21				21			
22				22			
23				23			
24				24			
25				25			
26				26			
27				27			
28				28			
29				29			
OTHERS (ALUM. & G.M.S. PARTS)				30	MS01-P01	320	2
ITEM	FAB. DWG NO.	LENGTH (mm)	QTY	31	X86372-P01	320	1
46	BP-DA10		1	32	X86372-P02	320	1
	788X508			33	J60*38-001	15	1
47				34	J60*38-002	15	1
48				35			
49				36	GS01-K01	300	1
50	CE-013		1	37	AJ03-SU01-010	780	1
51				38			
52	PT-GL04-A16		1	39			
	864X565			40			
53	PT-GL01-B08		1	41			
	864X1105			42			
54	PT-GL05-A04		1	43			
	820X122			44			
55	PT-GL01-A16		1	45			
	864X840						

 美特鋁質有限公司 MIDI Aluminium Fabricator Ltd.		工程號 J856 地盤 天榮站 图纸名称 单元组装图 材料 -	類別 制圖 李傳鵬 復核 練松文 批准 林仁安	物料號 M1 2022-11-26 2022-11-27 2022-11-28	圖號 CW-424 數量 - 單件重量 - (KG)
修改 日期	採用工廠 材料颜色 -UCT542919XL-3	地盤 <input checked="" type="checkbox"/>			

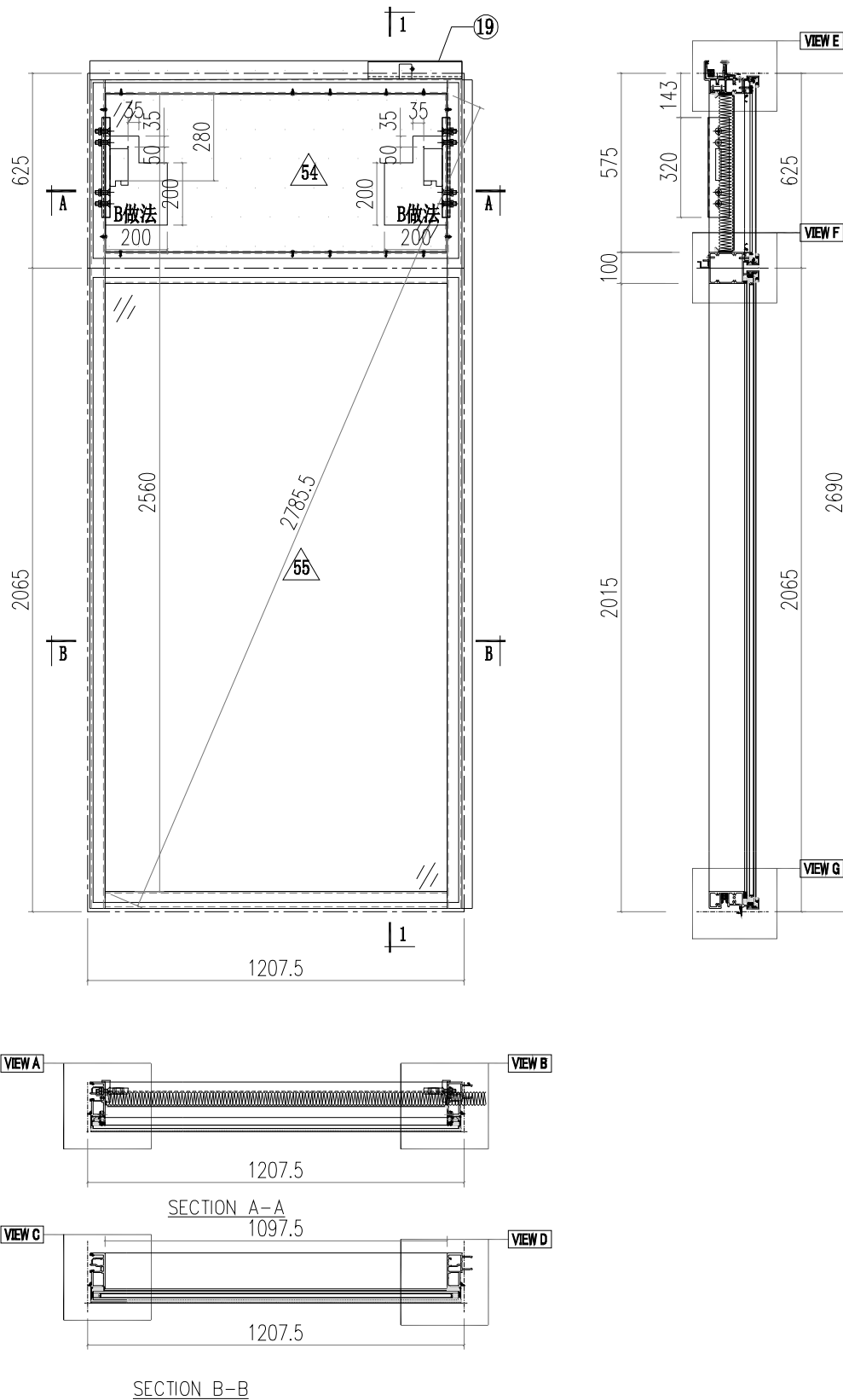

 <b>美特鋁質有限公司</b> MIDI Aluminium Fabricator Ltd.		<b>工程號</b> J856 <b>地盤</b> 天榮站	<b>類別</b> <b>制圖</b> 李傳鵬 <b>復核</b> 練松文 <b>批准</b> 林仁安	<b>物料號</b> M1 2022-11-26 2022-11-27 2022-11-28	<b>圖號</b> CW-424 <b>數量</b> - <b>單件重量</b> - (KG)
<b>修改日期</b> <b>採用工廠</b> <b>地盤</b> ✓ <b>材料顏色</b> - UCT542919XL-3	<b>图纸名称</b> 单元组装图 <b>材料</b> -				

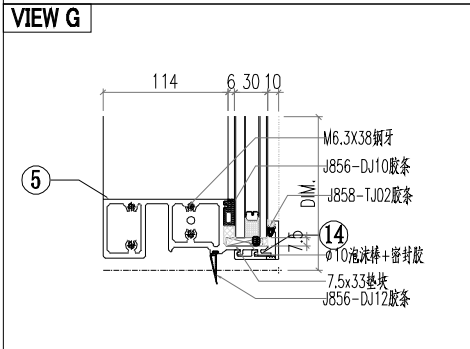
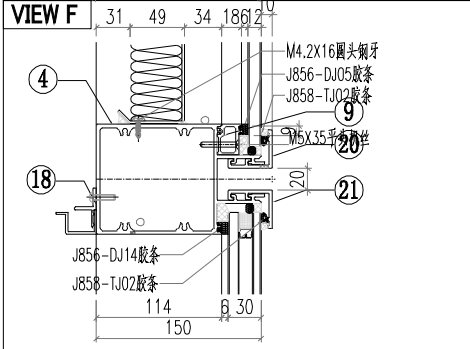
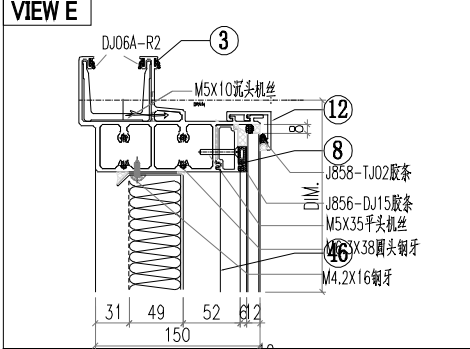
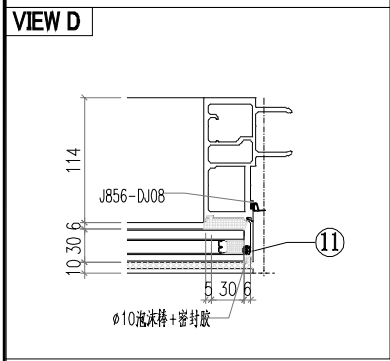
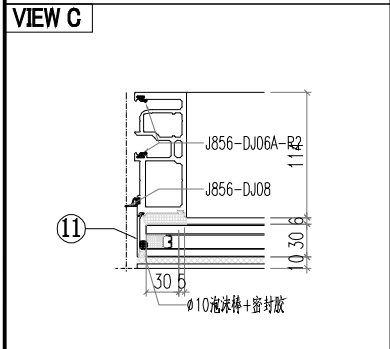
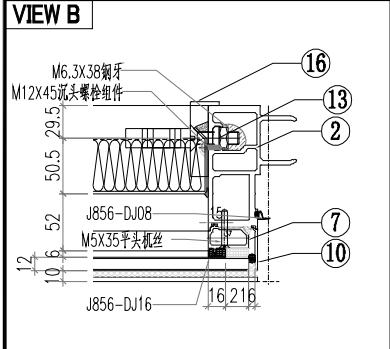
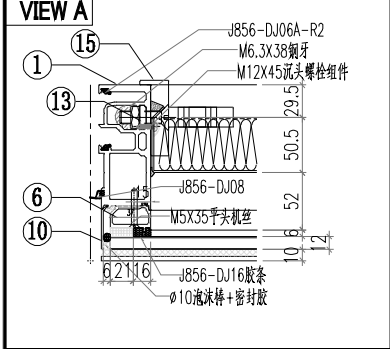

**△ OTHERS (ALUM. & G.M.S. PARTS)**

ITEM	FAB. DWG NO.	LENGTH (mm)	QTY
46	BP-DA11		1
	1095.5X508		
47			
48			
49			
50			
51			
52			
53			
54	PT-GL04-A17		1
	1171.5X565		
55	PT-GL01-A17		1
	1171.5X2005		

**○ ALUM. EXTRUSION**

ITEM	FAB. DWG NO.	LENGTH (mm)	QTY
1	AM02-SU01	2657	1
2	AM01-SU02	2657	1
3	AT01-SU01-011	1192.5	1
4	AT03-SU01-008	1181.5	1
5	AT02-SU02-008	1181.5	1
6	X86371-T04	580.5	1
7	X86371-T03	580.5	1
8	X86374-SU01-011	1095.5	1
9	X86375-SU01-011	1095.5	1
10	AC01-T01-02/AC01-T01R-2	597	2
11	AC01-P02-02/AC01-P02R-2	2037	2
12	X86412-SU01-11	1187.5	2
13	MS01-P01	320	2
14	X86412-SK01-11	1187.5	2
15	X86372-P01	320	1
16	X86372-P02	320	1
17			
18	AJ03-SU01-011	1087.5	1
19	GS01-K01	300	1
20			
21			
22			
23			
24			
25			
26			
27			
28			
29			
30			
31			
32			
33			
34			
35			
36			
37			
38			
39			
40			
41			
42			
43			
44			
45			

 <b>美特鋁質有限公司</b> MIDI Aluminium Fabricator Ltd.				<b>工程號</b> J856	<b>類別</b>	<b>物料號</b> M1	
<b>地盤</b> 天榮站				<b>制圖</b> 李傳鵬	2022-11-26	<b>圖號</b> CW-425	
<b>修改</b>	<b>採用工廠</b>	<b>地盤</b> ✓	<b>图纸名称</b> 单元组装图	<b>復核</b> 練松文	2022-11-27	<b>數量</b> -	
<b>日期</b>	<b>材料颜色</b> -UCT542919XL-3		<b>材料</b> -	<b>批准</b> 林仁安	2022-11-28	<b>單件重量</b> -	(KG)

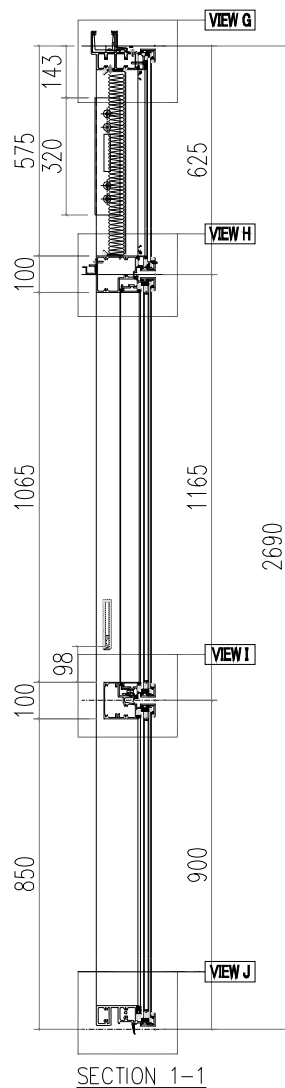
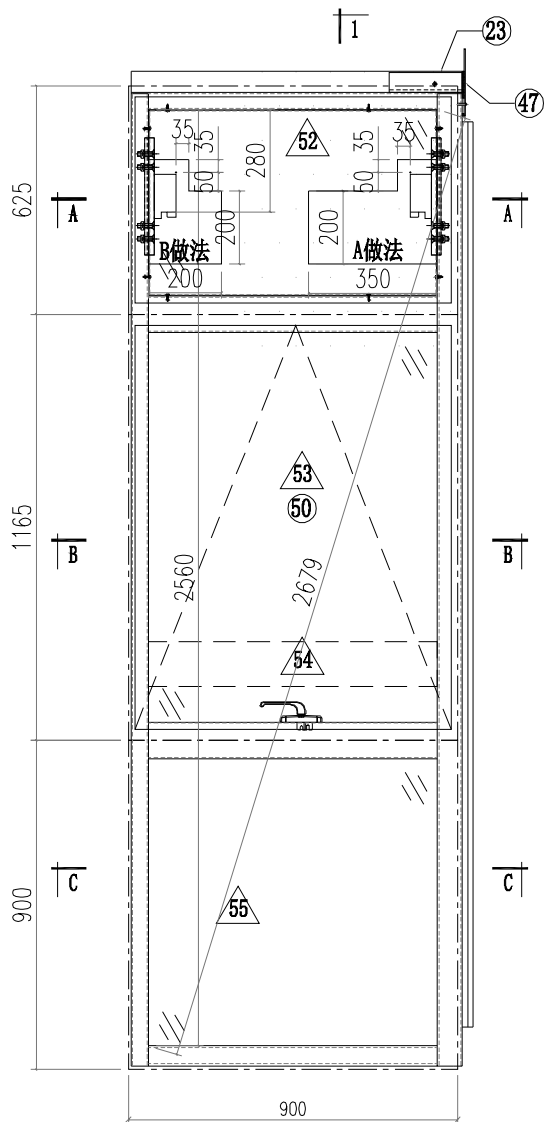

VIEW A

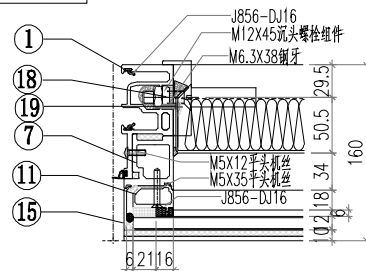

VIEW B

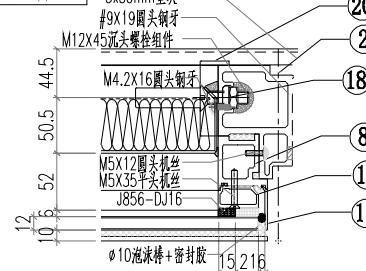

VIEW C

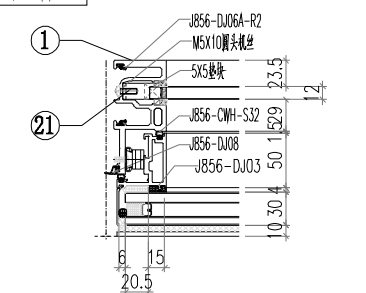

VIEW D

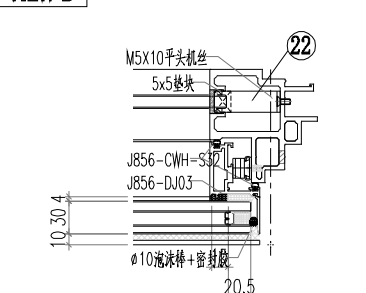

VIEW E

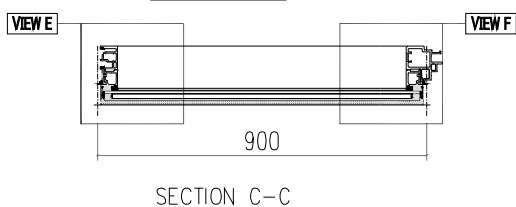
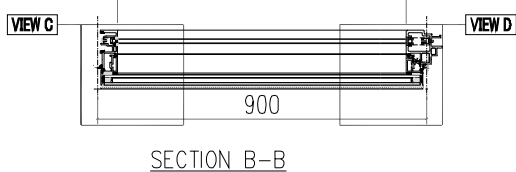
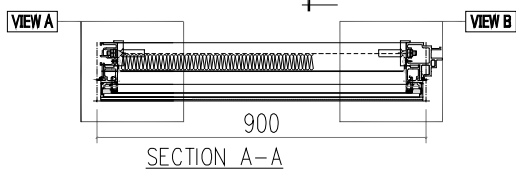
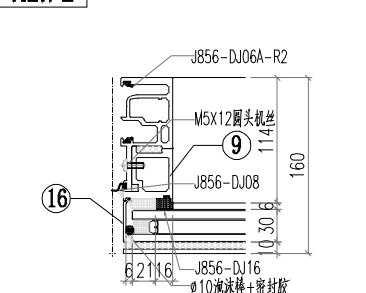

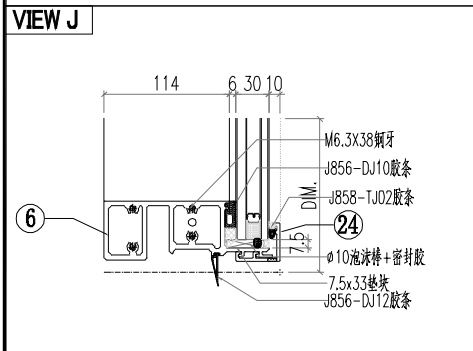
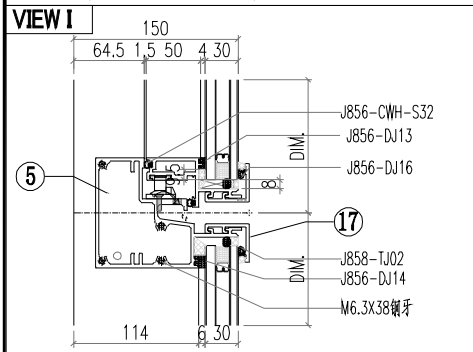
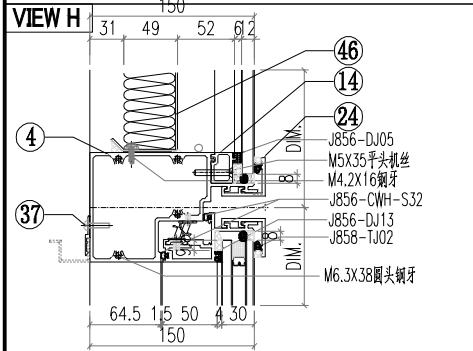
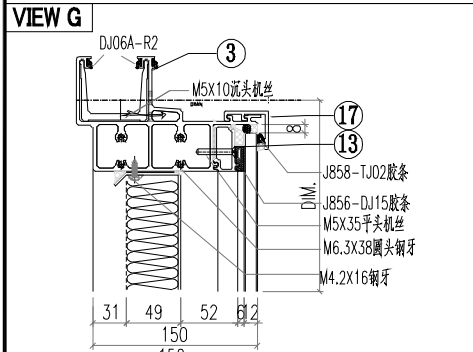
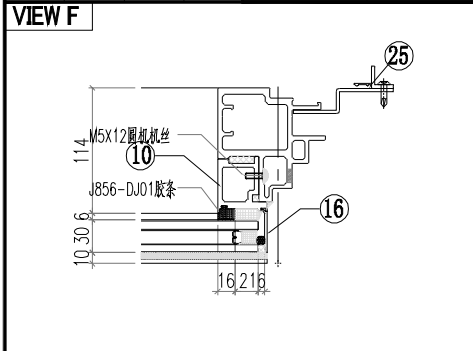

ALUM. EXTRUSION

ITEM	FAB. DWG NO.	LENGTH (mm)	QTY
1	X86365-SU03	2657	1
2	X86367-SU02	2657	1
3	AT01-SU03-004	920.5	1
4	AT04-SU02-004	880	1
5	AT05-SU02-004	880	1
6	AT02-SU01-004	874	1
7	AD06-T07	580	1
8	AD06-T08	580	1
9	AD06-P01	862	1
10	AD06-P02	862	1
11	X86371-T03	580.5	1
12	X86371-T04	580.5	1
13	X86374-SU01-010	788	1
14	X86375-SU01-010	788	1
15	AC01-T01-02/AC01-T01R-2	597	2
16	AC01-P02-01/AC01-P02R-1	872	2
17	X86412-SU01-010	880	2
18	MS01-P01	320	2
19	X86372-P01	320	1
20	X86372-P02	320	1
21	J60*38-001	15	1
22	J60*38-003	15	1
23	GS01-K02	150	1
24	X86412-SK01-010	880	2
25	AX04-P03	1950	1
26			
27			
28			
29			
30			

OTHERS (ALUM. & G.M.S. PARTS)			
ITEM	FAB. DWG NO.	LENGTH (mm)	QTY
46	BP-DA10		1
	788X508		
47	LB-P01		1
48			
49			
50	CE-013		1
51			
52	PT-GL04-A16		1
	864X565		
53	PT-GL01-B08		1
	864X1105		
54	PT-GL05-A04		1
	820X122		
55	PT-GL01-A16		1
	864X840		

31			
32			
33			
34			
35			
36			
37	AJ03-SU01-010	780	1
38			
39			
40			
41			
42			
43			
44			
45			

 美特鋁質有限公司 MIDI Aluminium Fabricator Ltd.		工程號 J856 地盘 天榮站	類別 制圖 李傳鵬 復核 練松文 批准 林仁安	物料號 M1 2022-11-26 2022-11-27 2022-11-28	圖號 AM06-SU01 數量 - 單件重量 - (KG)
修改 日期	採用工廠 材料颜色 -UCT542919XL-3	图纸名称 铝料加工图 材料 AM06			

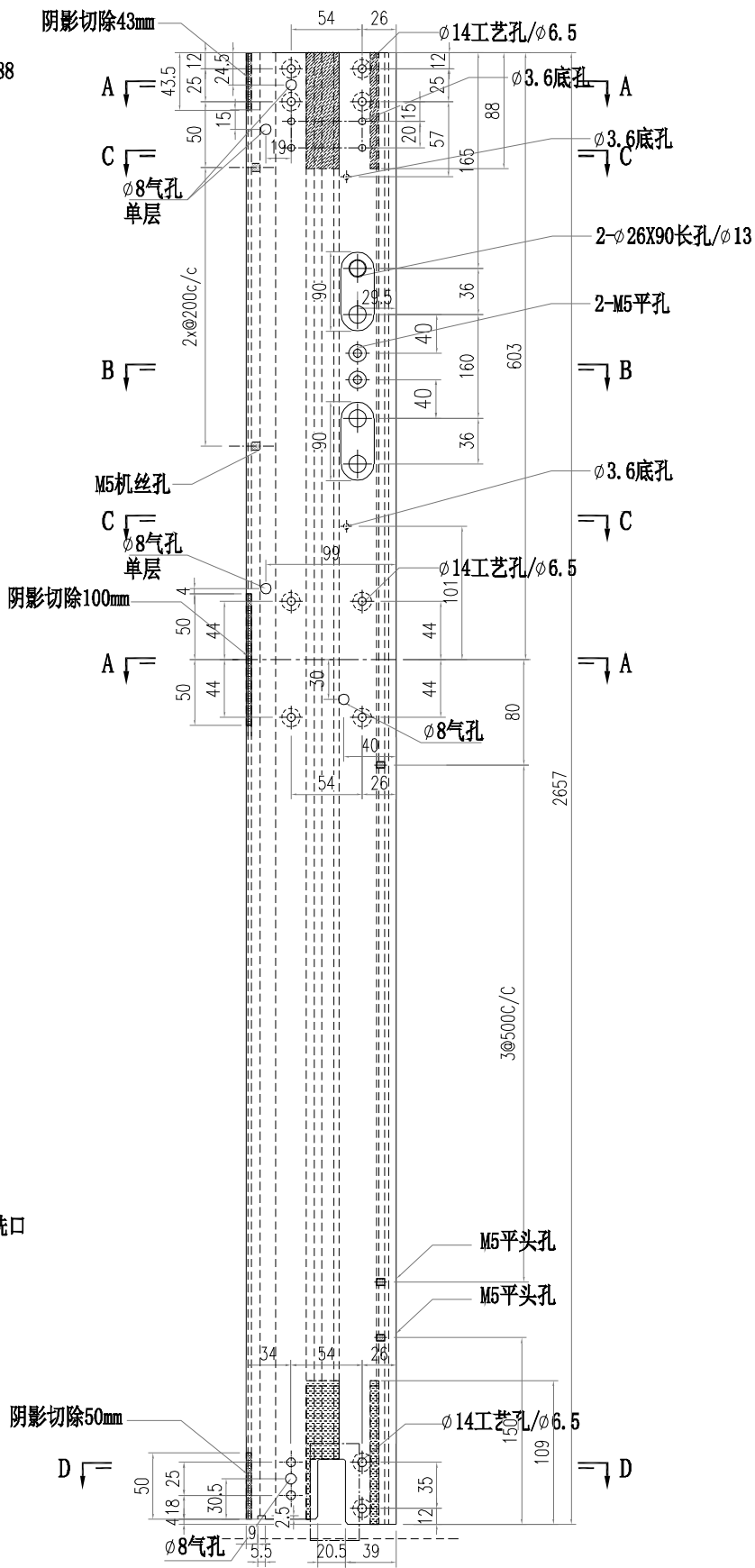
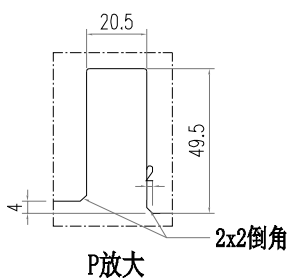
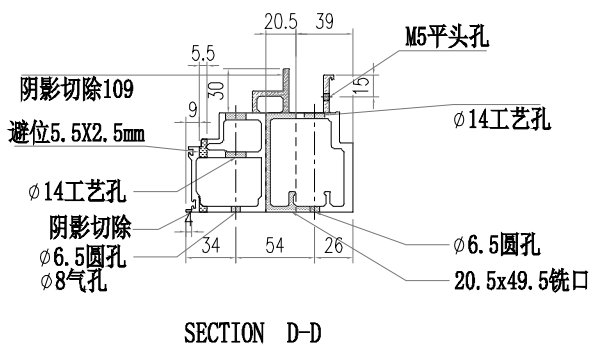
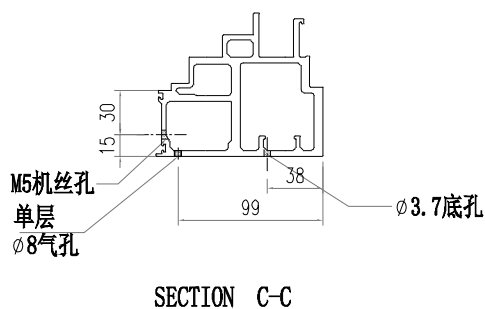
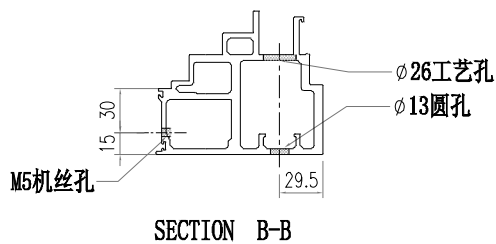
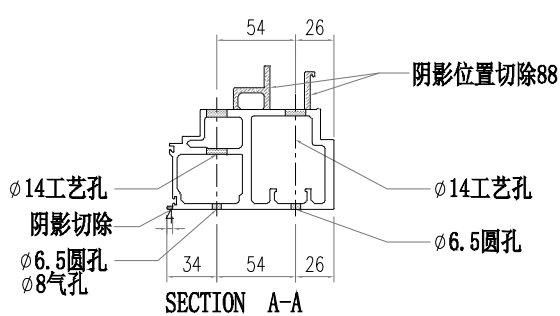

 美特鋁質有限公司 MIDI Aluminium Fabricator Ltd.			工程號 J856 地盘 天榮站	類別 制圖 李傳鵬 復核 練松文 批准 林仁安	物料號 M1 2022-11-26 2022-11-27 2022-11-28	圖號 X86367-SU01 數量 - 單件重量 - (KG)
修改 日期	採用工廠 材料颜色 UCT542919XL-B	地盘 ✓ 图纸名称 铝料加工图 B 材料 X86367				

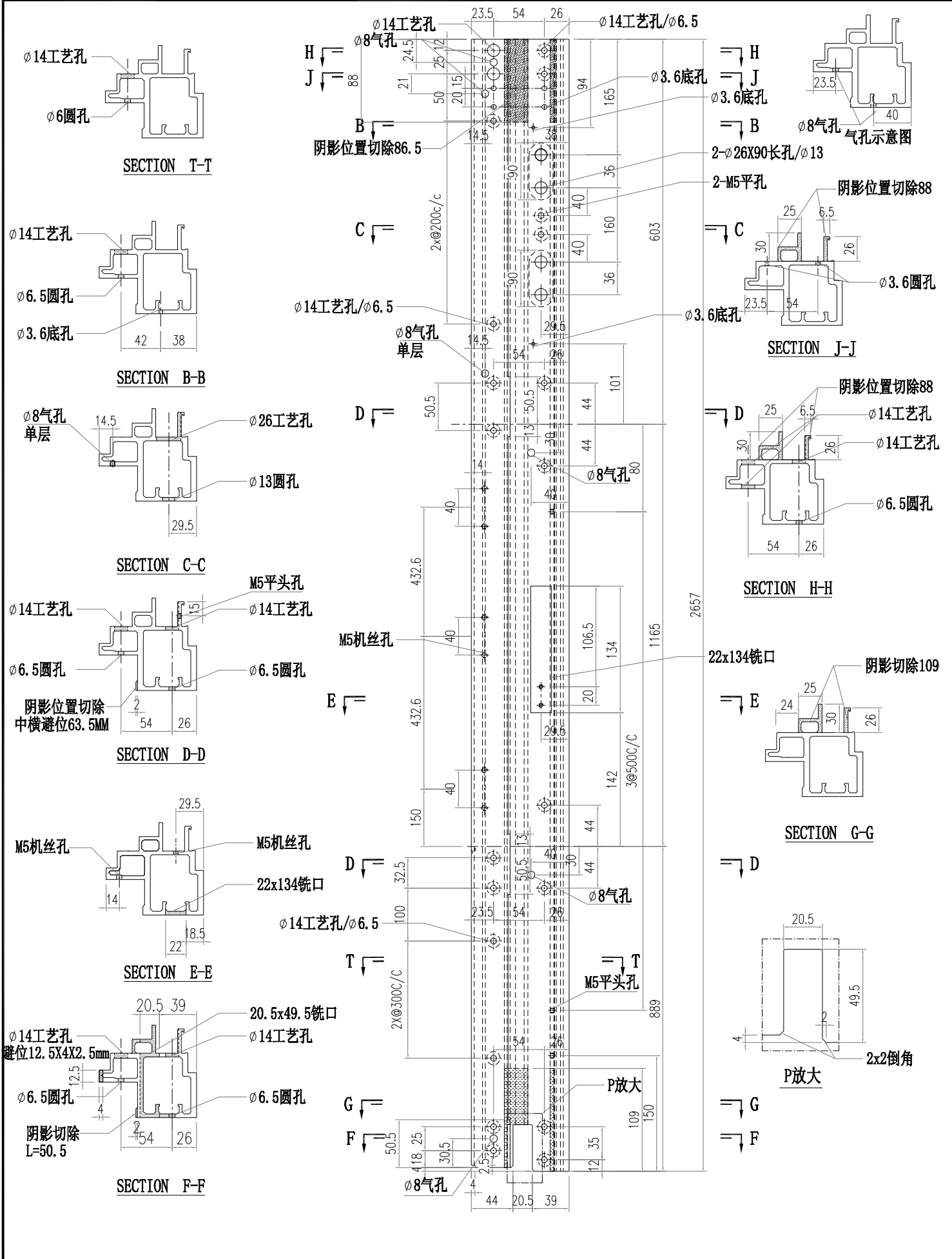



 美特鋁質有限公司 MIDI Aluminium Fabricator Ltd.			工程號 J856 地盘 天榮站	類別 制圖 李傳鵬 復核 練松文 批准 林仁安	物料號 M1 2022-11-26 2022-11-27 2022-11-28	圖號 X86367-SU03 數量 - 單件重量 - (KG)
修改 日期	採用工廠 材料颜色 UCT542919XL-B	图纸名称 铝料加工图 材料 X86367				

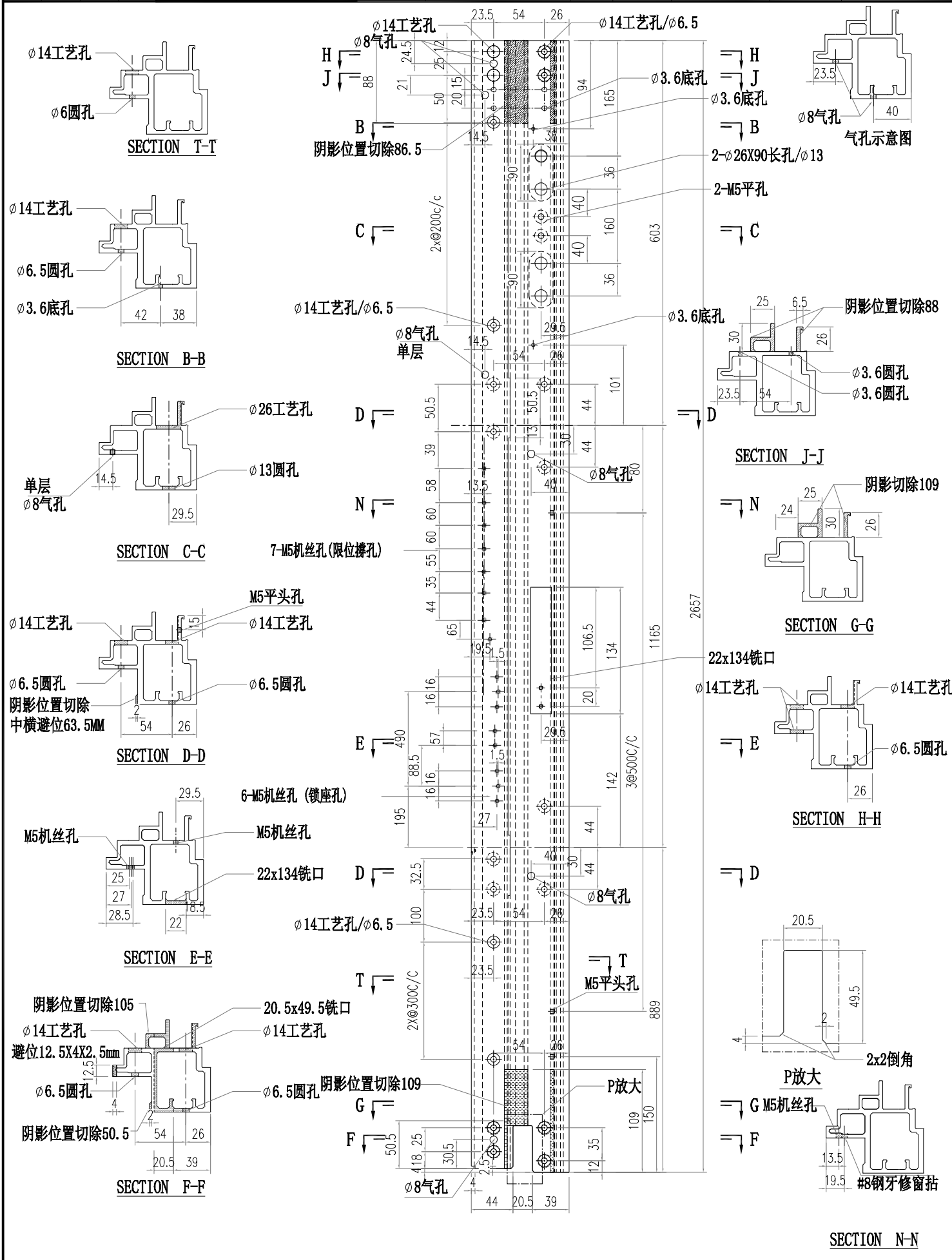

 美特鋁質有限公司 MIDI Aluminium Fabricator Ltd.		工程號 J856 地盘 天榮站	類別 制圖 李傳鵬 復核 練松文 批准 林仁安	物料號 M1 2022-11-26 2022-11-27 2022-11-28	圖號 X86367-SU04 數量 - 單件重量 - (KG)
修改 日期	採用工廠 材料颜色 UCT542919XL-B	图纸名称 铝料加工图 材料 X86367			

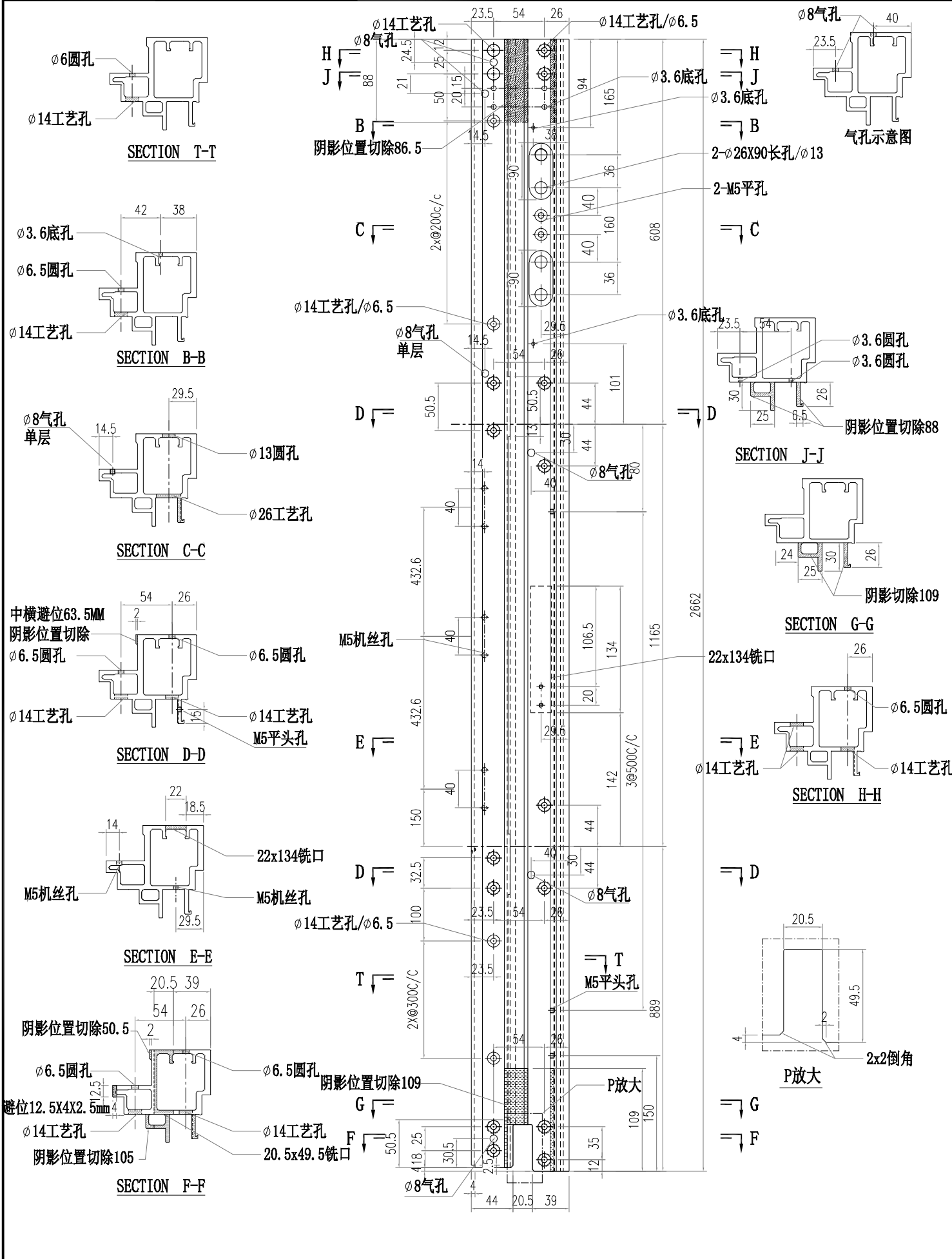

 美特鋁質有限公司 MIDI Aluminium Fabricator Ltd.		工程號 J856 地盘 天榮站	類別 制圖 李傳鵬 復核 練松文 批准 林仁安	物料號 M1 2022-11-26 2022-11-27 2022-11-28	圖號 X86364-SU01 數量 - 單件重量 - (KG)
修改 日期	採用工廠 材料颜色 -UCT542919XL-3	图纸名称 铝料加工图 材料 X86364			

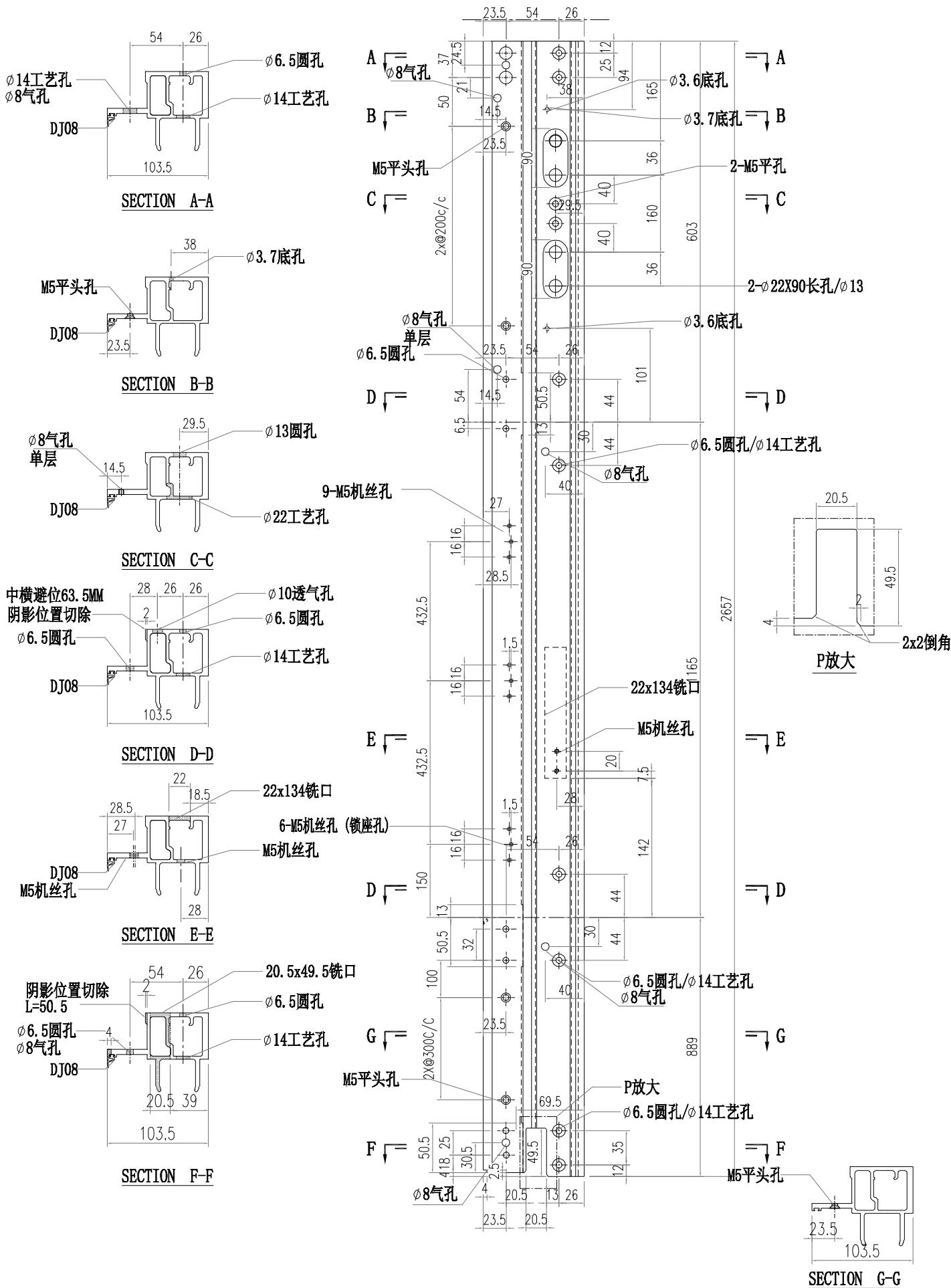

 <b>美特铝质有限公司</b> MIDI Aluminium Fabricator Ltd.			<b>工程號</b> J856 <b>地盘</b> 天榮站	<b>類別</b> <b>制圖</b> 李傳鵬 <b>復核</b> 練松文 <b>批准</b> 林仁安	<b>物料號</b> M1 <b>圖號</b> X86364-SU02 <b>數量</b> - <b>單件重量</b> - (KG)
<b>修改</b> <b>日期</b>	<b>採用工廠</b> <b>材料顏色</b> -UCT542919XL-3	<b>地盤</b> ✓ <b>图纸名称</b> 铝料加工图 <b>材料</b> X86364	<b>2022-11-26</b> <b>2022-11-27</b> <b>2022-11-28</b>	<b>2022-11-26</b> <b>2022-11-27</b> <b>2022-11-28</b>	<b>2022-11-26</b> <b>2022-11-27</b> <b>2022-11-28</b>

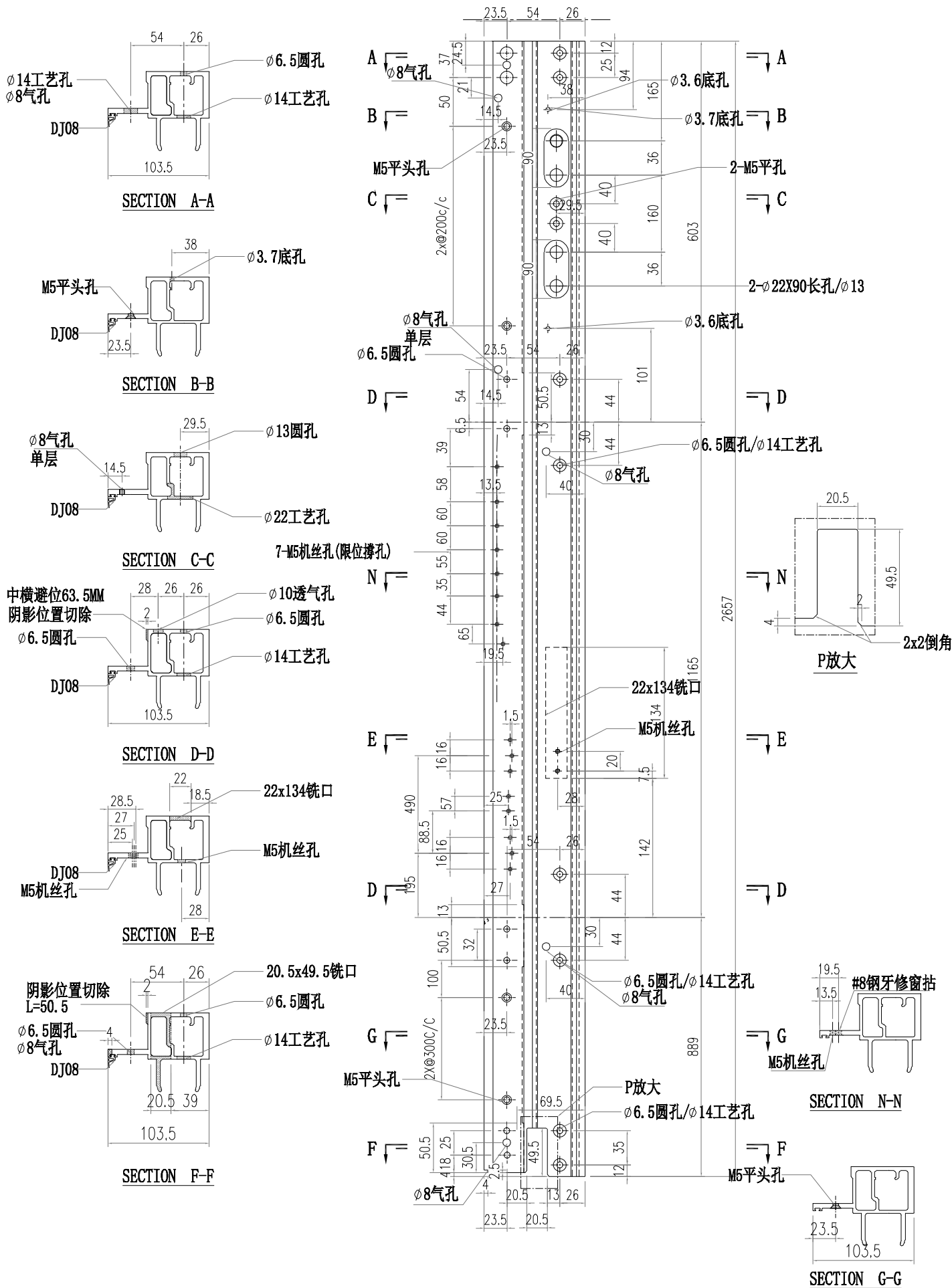

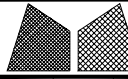
 <b>美特铝质有限公司</b> MIDI Aluminium Fabricator Ltd.			<b>工程號</b> J856 <b>地盘</b> 天榮站	<b>類別</b> <b>制圖</b> 李傳鵬 <b>復核</b> 練松文 <b>批准</b> 林仁安	<b>物料號</b> M1 <b>圖號</b> X86364-SU03 <b>數量</b> - <b>單件重量</b> - (KG)
<b>修改</b> <b>日期</b>	<b>採用工廠</b> <b>材料颜色</b> -UCT542919XL-3	<b>图纸名称</b> 铝料加工图 <b>材料</b> X86364			

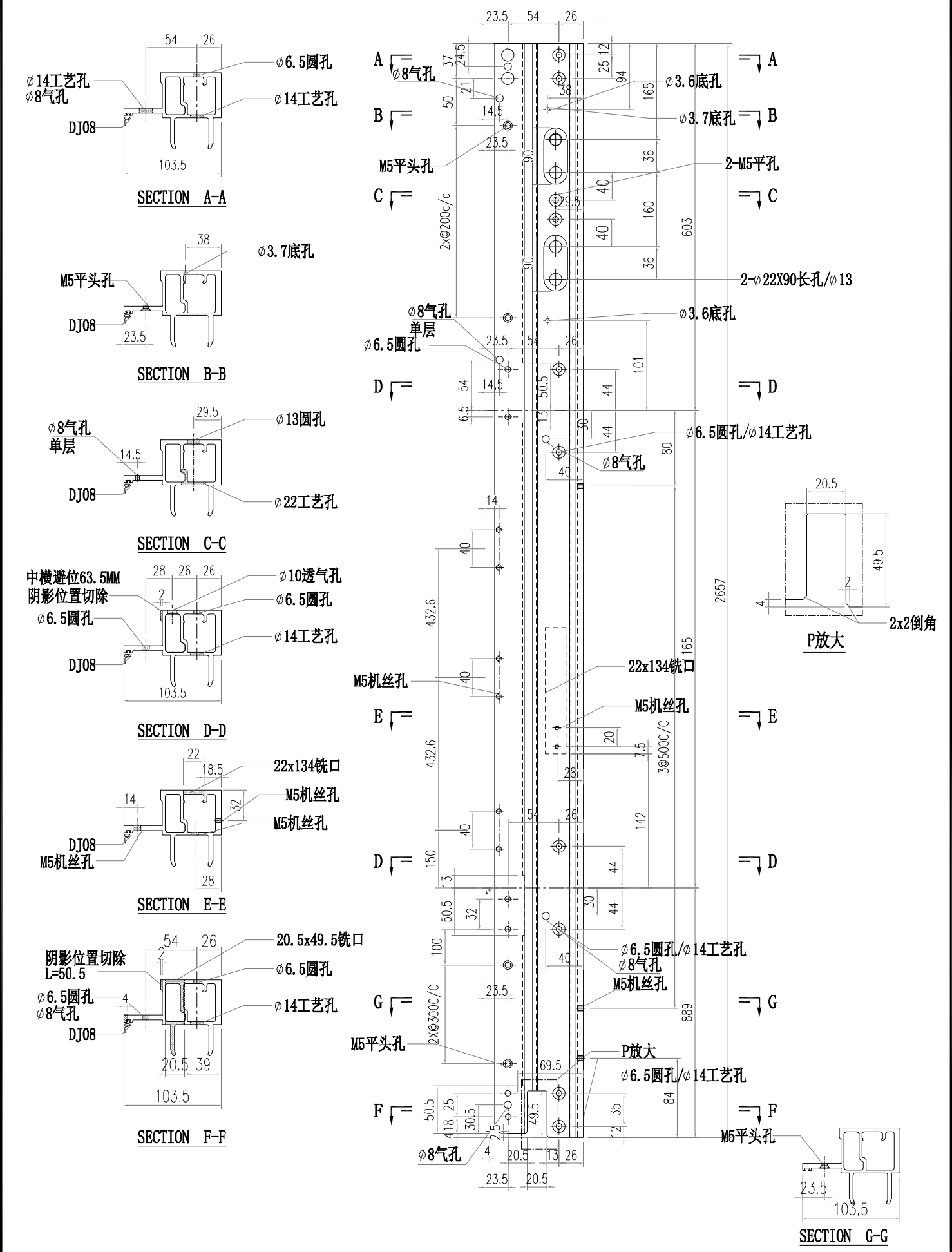

 <b>美特铝质有限公司</b> MIDI Aluminium Fabricator Ltd.		<b>工程號</b> J856 <b>地盘</b> 天榮站	<b>類別</b> <b>制圖</b> 李傳鵬 <b>復核</b> 練松文 <b>批准</b> 林仁安	<b>物料號</b> M1 <b>圖號</b> X86364-SU04
<b>修改</b> <b>日期</b>	<b>採用工廠</b> <b>材料颜色</b> -UCT542919XL-3	<b>图纸名称</b> 铝料加工图 <b>材料</b> X86364	<b>2022-11-26</b> <b>2022-11-27</b> <b>2022-11-28</b>	<b>數量</b> - <b>單件重量</b> - (KG)

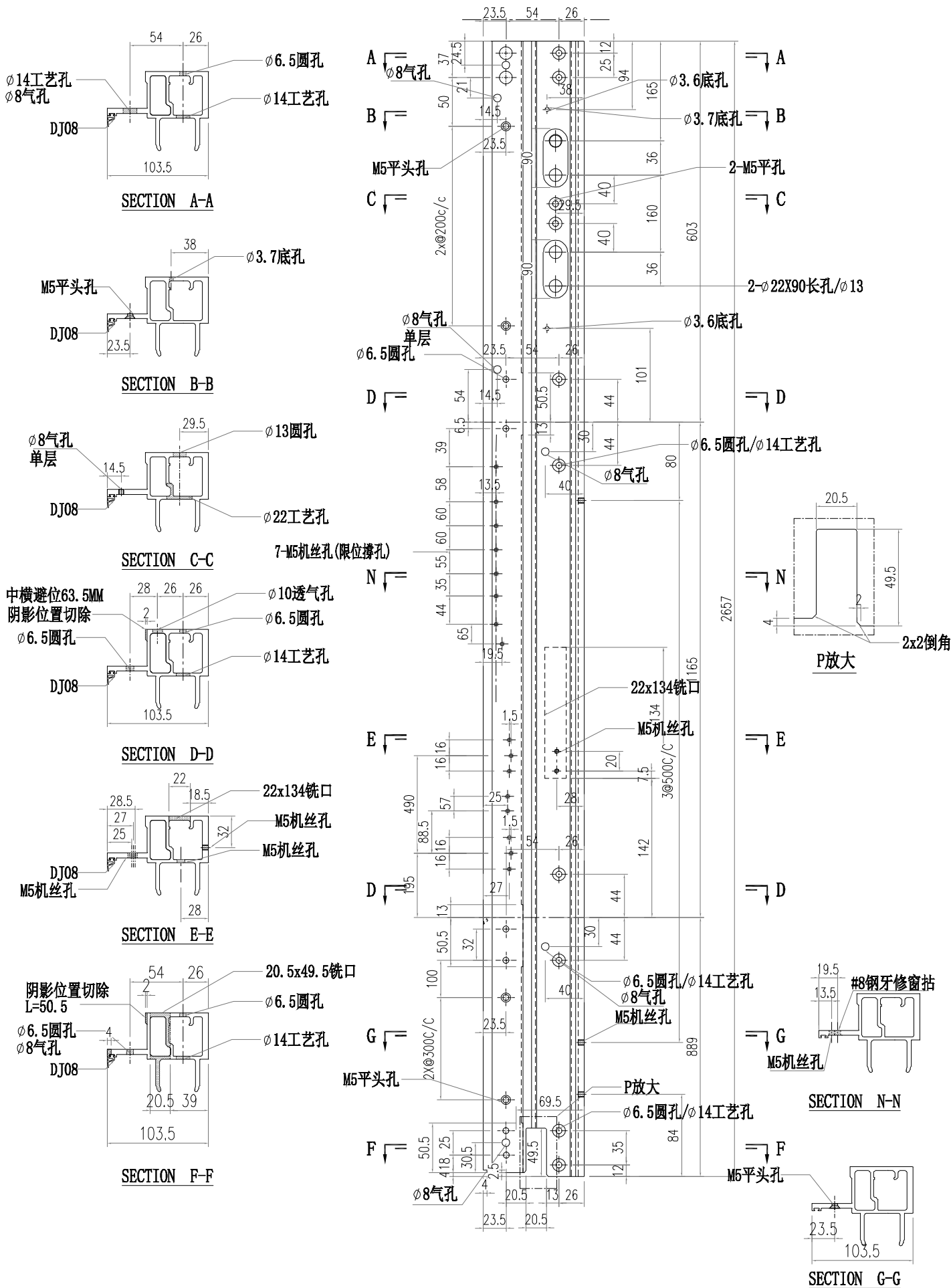

 美特鋁質有限公司 MIDI Aluminium Fabricator Ltd.			工程號 J856 地盘 天榮站	類別 制圖 李傳鵬 復核 練松文 批准 林仁安	物料號 M1 2022-11-26 2022-11-27 2022-11-28	圖號 AM02-SU01 數量 - 單件重量 - (KG)
修改 日期	採用工廠 材料颜色 -UCT542919XL-3	地盤 ✓ 图纸名称 铝料加工图 材料 AM02				

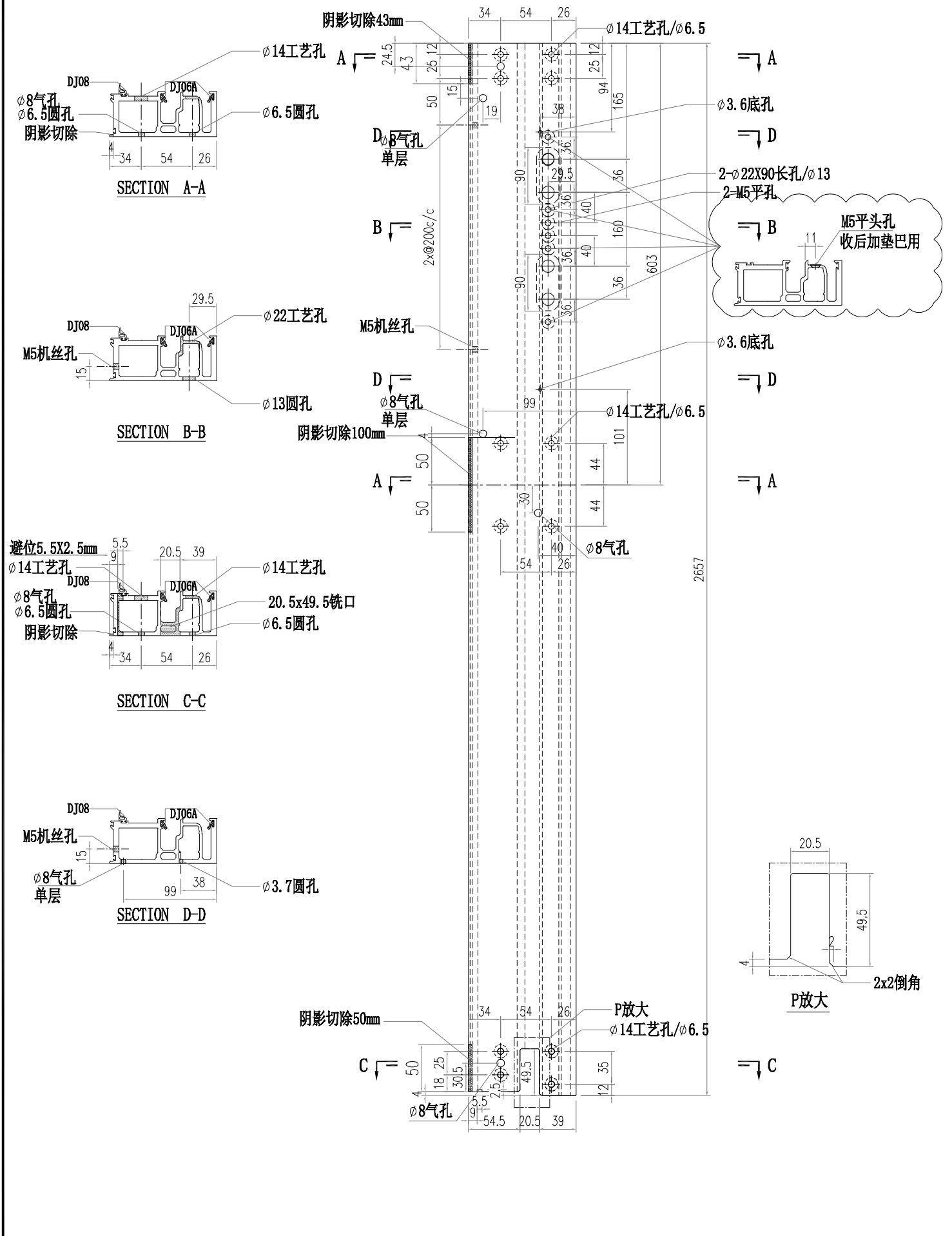

 <b>美特铝质有限公司</b> MIDI Aluminium Fabricator Ltd.		<b>工程號</b> J856 <b>地盘</b> 天榮站	<b>類別</b> <b>制圖</b> 李傳鵬 <b>復核</b> 練松文 <b>批准</b> 林仁安	<b>物料號</b> M1 <b>圖號</b> AM02-SU02 <b>數量</b> - <b>單件重量</b> - (KG)
<b>修改</b> <b>日期</b>	<b>採用工廠</b> <b>材料顏色</b> -UCT542919XL-3	<b>图纸名称</b> 铝料加工图 <b>材料</b> AM02		

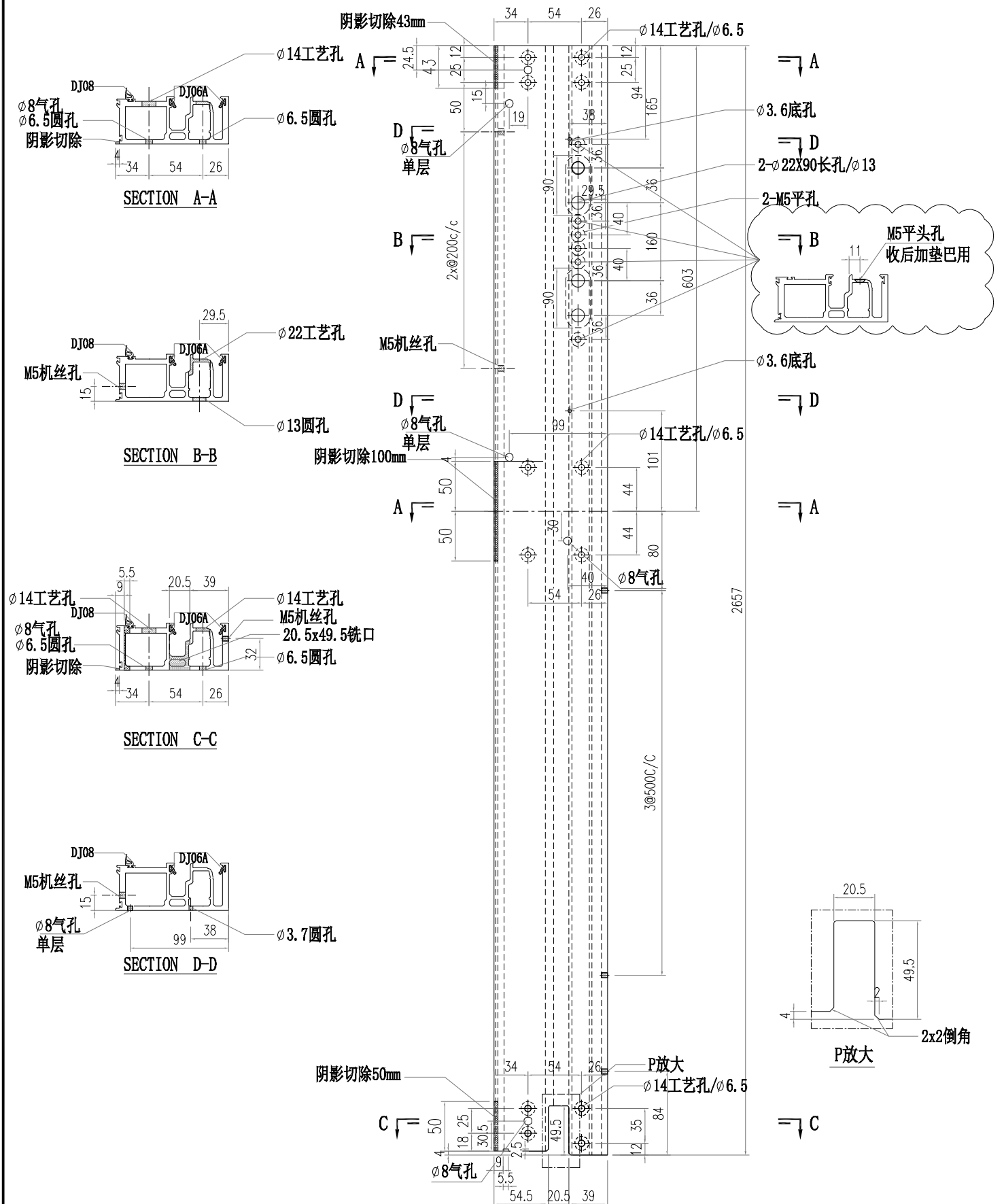

 美特鋁質有限公司 MIDI Aluminium Fabricator Ltd.			工程號 J856 地盘 天榮站	類別 制圖 李傳鵬 復核 練松文 批准 林仁安	物料號 M1 2022-11-26 2022-11-27 2022-11-28	圖號 AM01-SU01 數量 - 單件重量 - (KG)
修改 日期	採用工廠 材料颜色 -UCT542919XL-3	地盤 <input checked="" type="checkbox"/>	图纸名称 铝料加工图 材料 AM01			

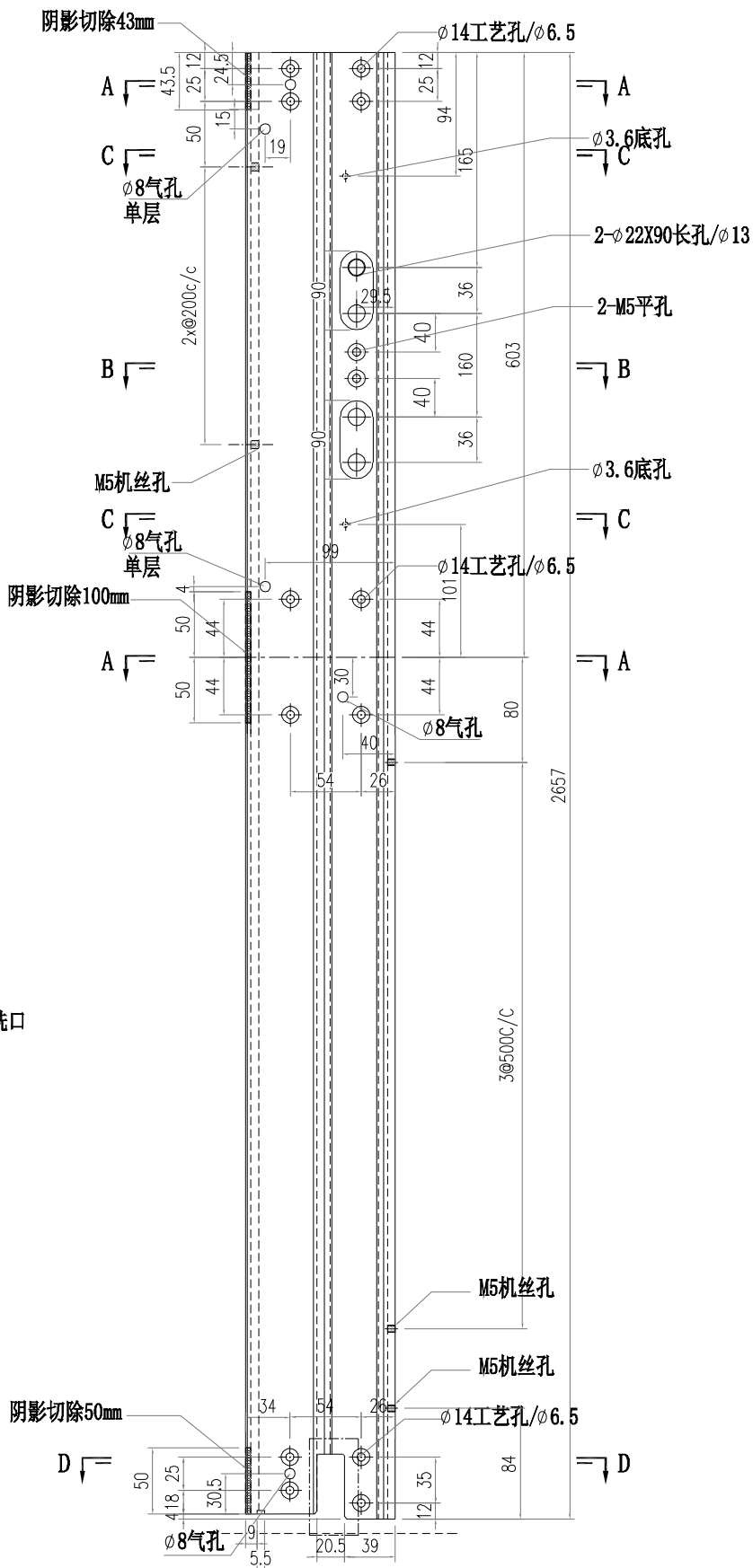
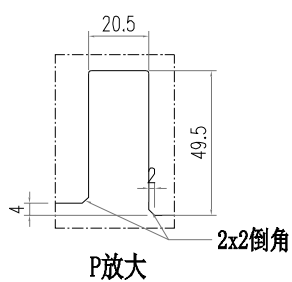
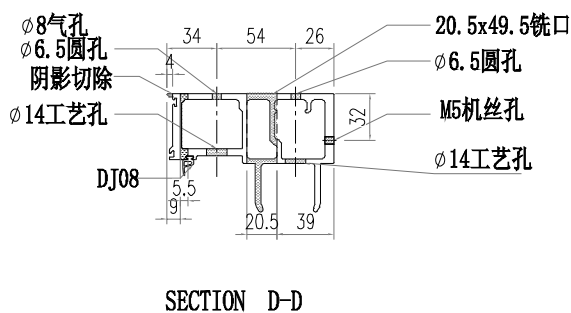
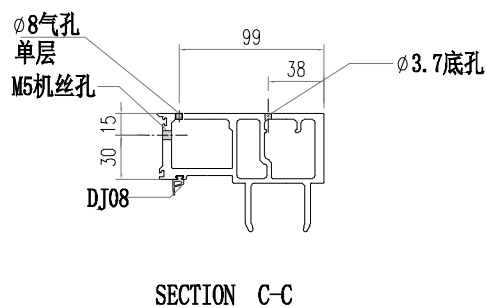
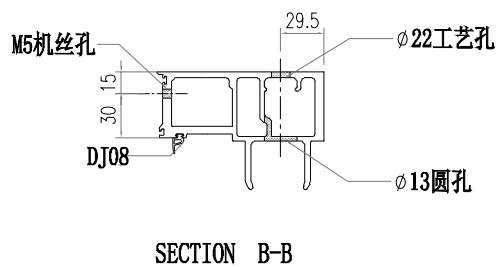
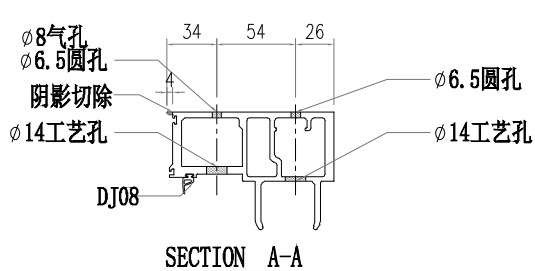

 美特鋁質有限公司 MIDI Aluminium Fabricator Ltd.			工程號 J856 地盘 天榮站	類別 制圖 李傳鵬 復核 練松文 批准 林仁安	物料號 M1 2022-11-26 2022-11-27 2022-11-28	圖號 AM01-SU02 數量 - 單件重量 - (KG)
修改 日期	採用工廠 材料颜色 -UCT542919XL-3	地盤 <input checked="" type="checkbox"/>	图纸名称 铝料加工图 材料 AM01			

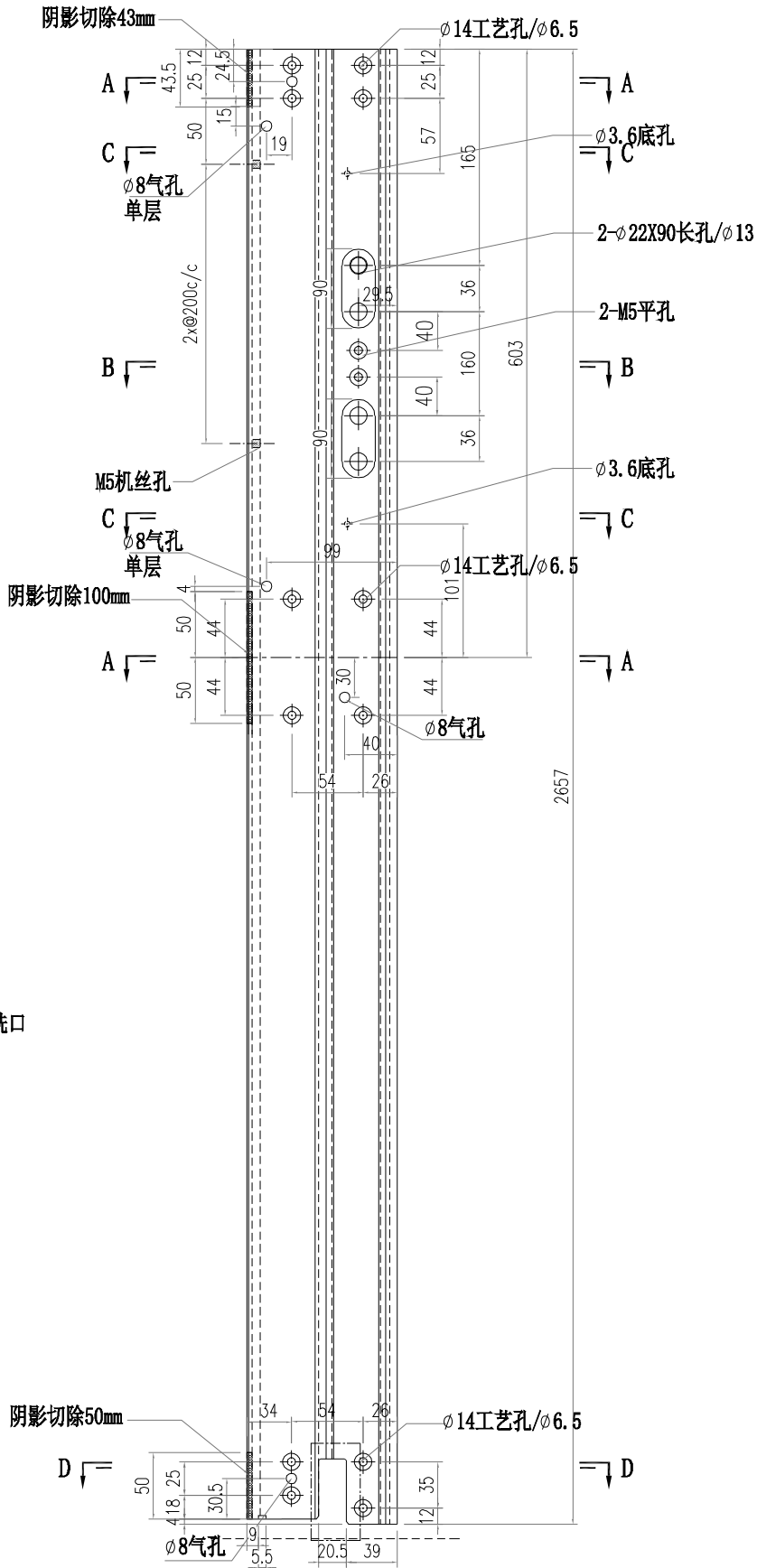
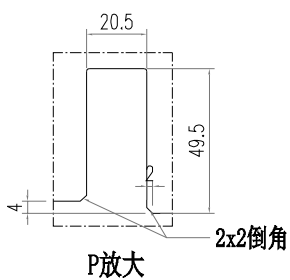
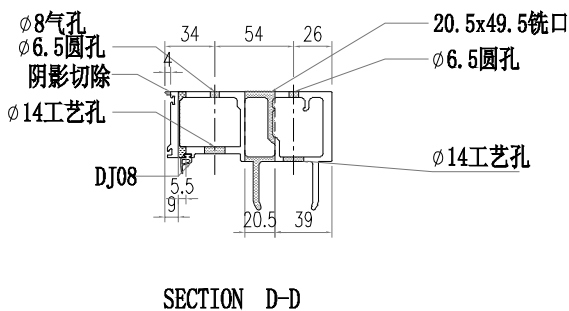
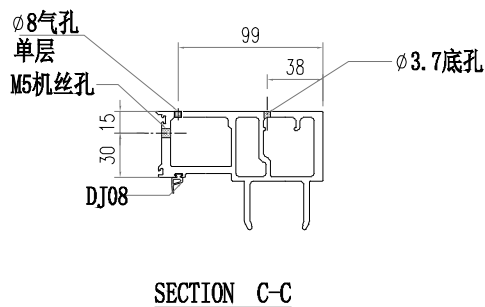
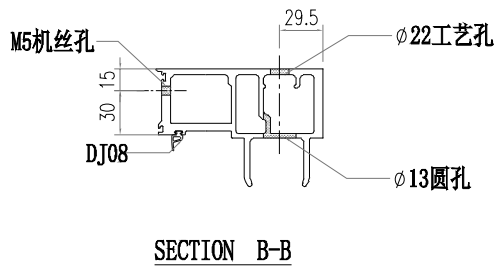
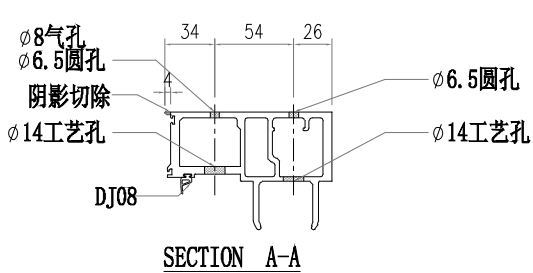

 美特铝质有限公司 MIDI Aluminium Fabricator Ltd.			工程號 J856 地盘 天榮站	類別 制圖 李傳鵬 復核 練松文 批准 林仁安	物料號 M1 2022-11-26 2022-11-27 2022-11-28	圖號 X86365-SU01 數量 - 單件重量 - (KG)
修改 日期	採用工廠 材料颜色 -UCT542919XL-3	地盤 <input checked="" type="checkbox"/>	图纸名称 铝料加工图 材料 X86365			

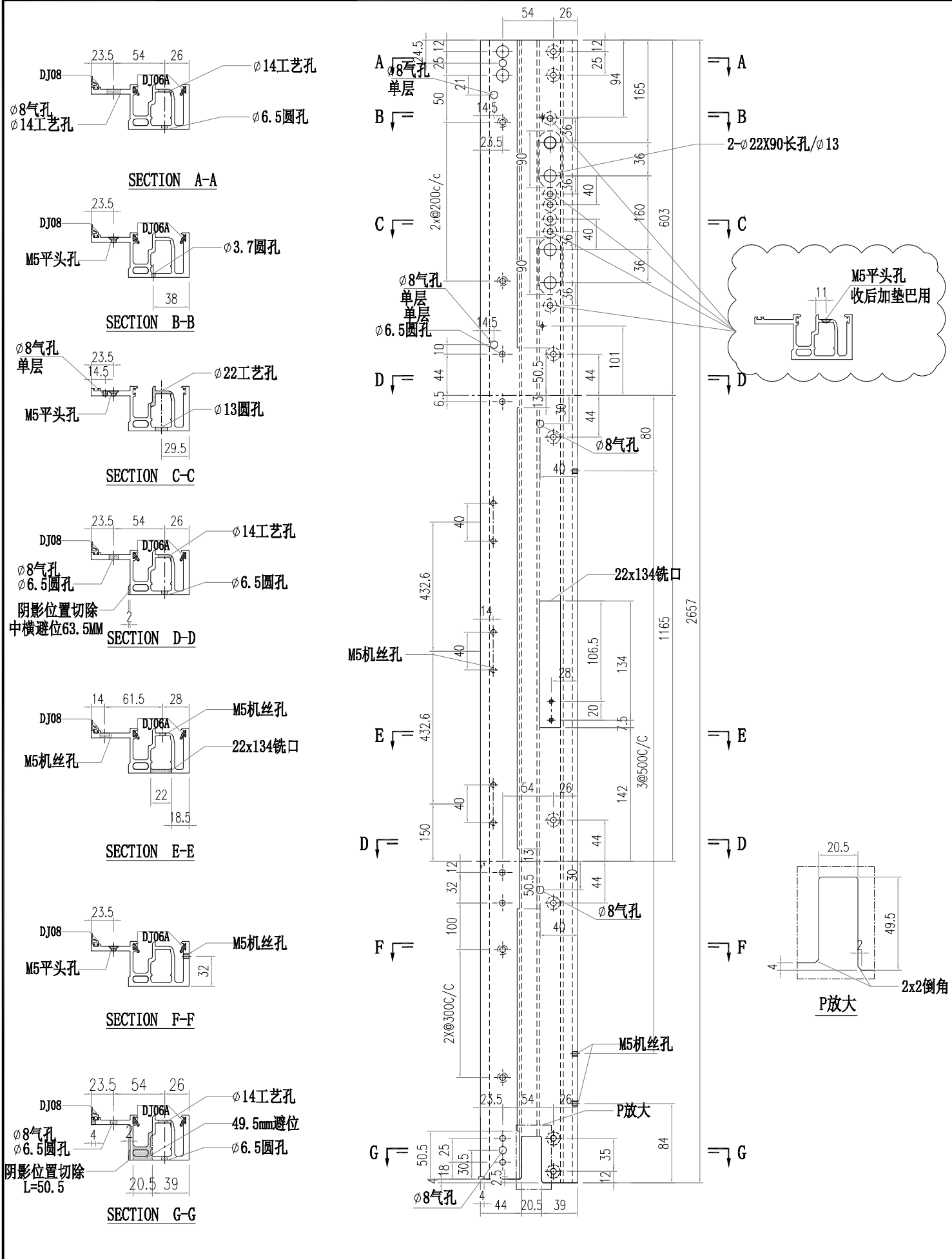

 美特铝质有限公司 MIDI Aluminium Fabricator Ltd.			工程號 J856 地盘 天榮站	類別 制圖 李傳鵬 復核 練松文 批准 林仁安	物料號 M1 2022-11-26 2022-11-27 2022-11-28	圖號 X86365-SU02 數量 - 單件重量 - (KG)
修改 日期	採用工廠 材料颜色 -UCT542919XL-3	地盤 <input checked="" type="checkbox"/>	图纸名称 铝料加工图 材料 X86365			

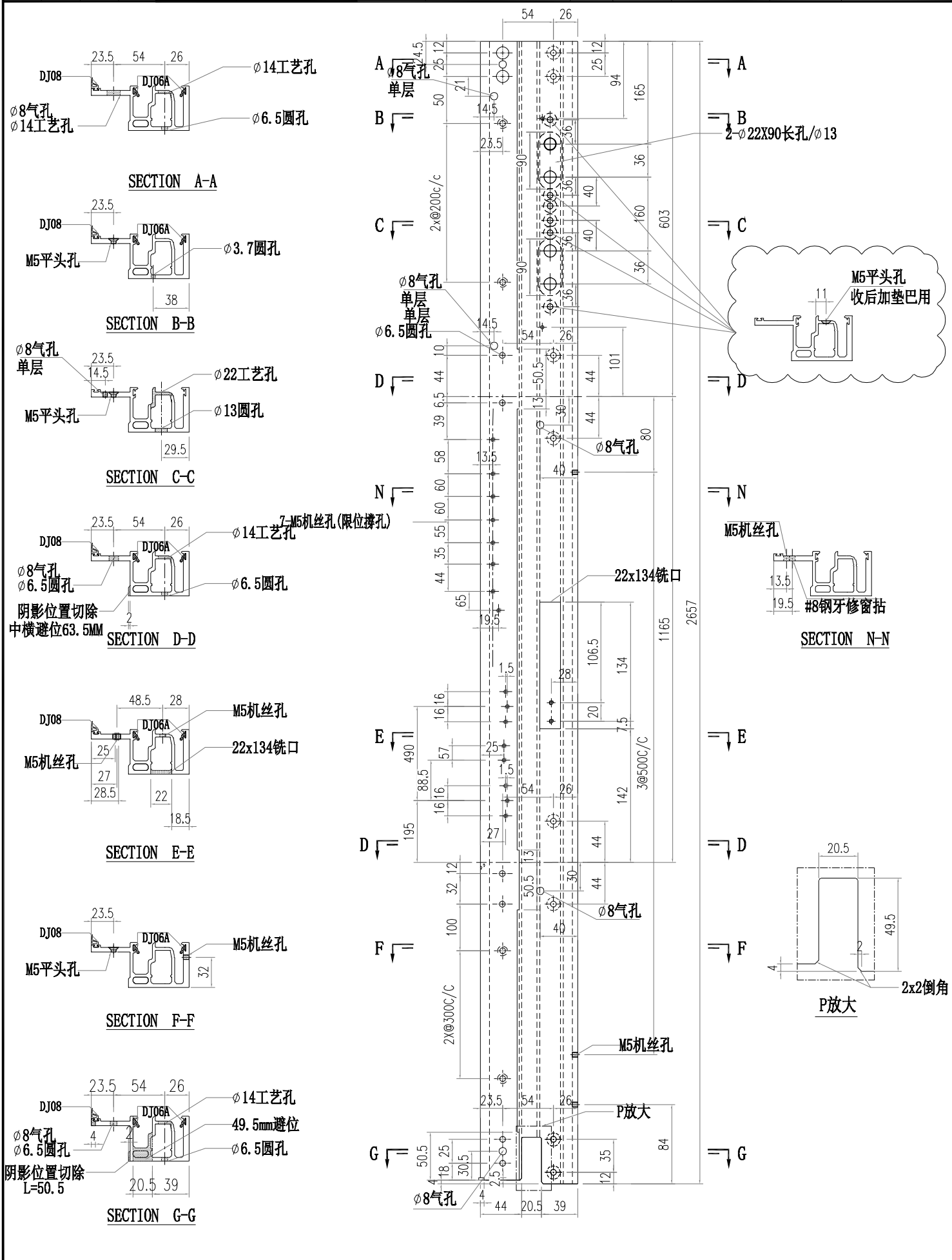

 美特铝质有限公司 MIDI Aluminium Fabricator Ltd.			工程號 J856 地盘 天榮站	類別 制圖 李傳鵬 復核 練松文 批准 林仁安	物料號 M1 2022-11-26 2022-11-27 2022-11-28	圖號 X86365-SU03 數量 - 單件重量 - (KG)
修改 日期	採用工廠 材料颜色 -UCT542919XL-3	地盤 <input checked="" type="checkbox"/>	图纸名称 铝料加工图 材料 X86365			

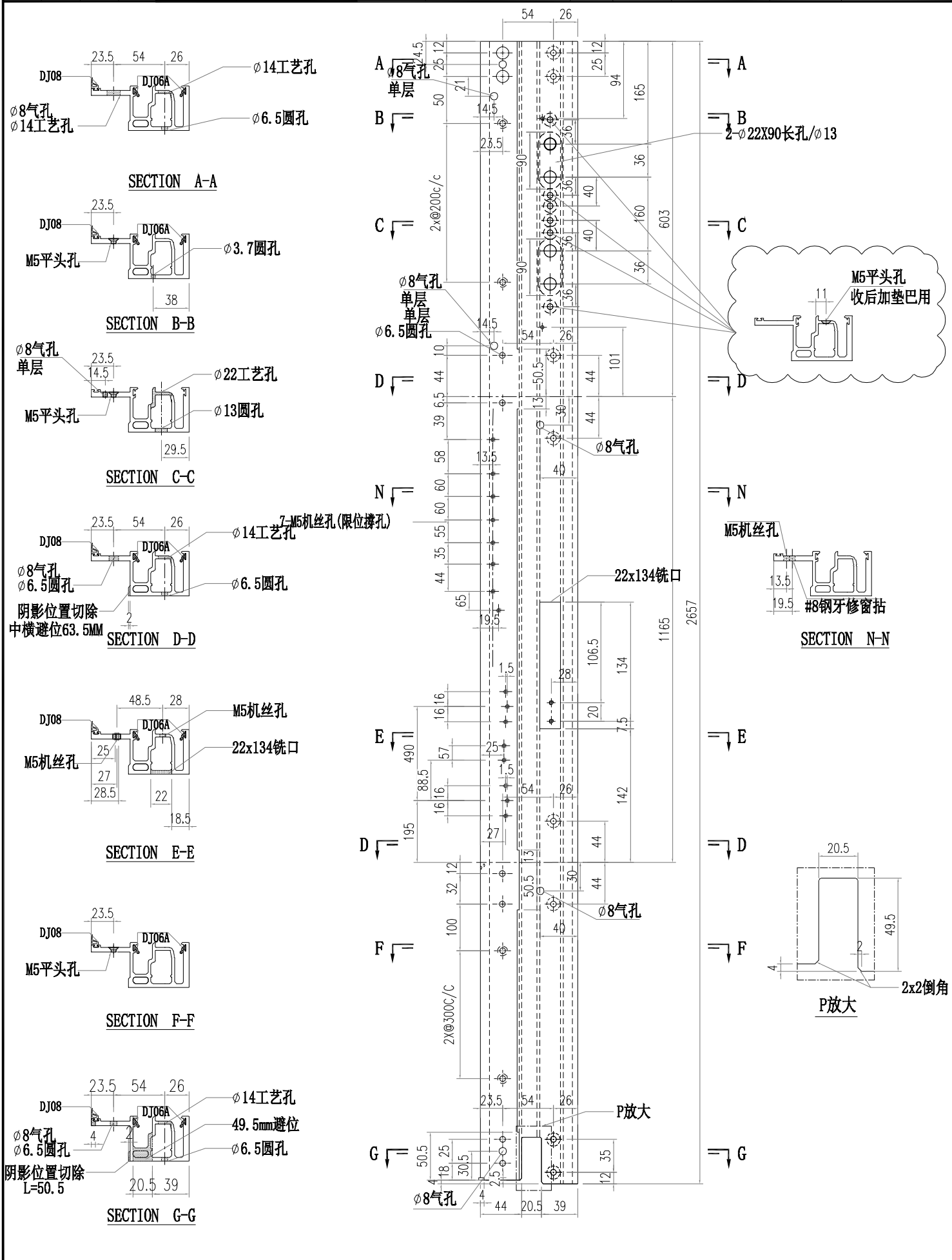

 美特铝质有限公司 MIDI Aluminium Fabricator Ltd.			工程號 J856 地盘 天榮站	類別 制圖 李傳鵬 復核 練松文 批准 林仁安	物料號 M1 2022-11-26 2022-11-27 2022-11-28	圖號 X86365-SU04 數量 - 單件重量 - (KG)
修改 日期	採用工廠 材料颜色 -UCT542919XL-3	地盤 <input checked="" type="checkbox"/>	图纸名称 铝料加工图 材料 X86365			

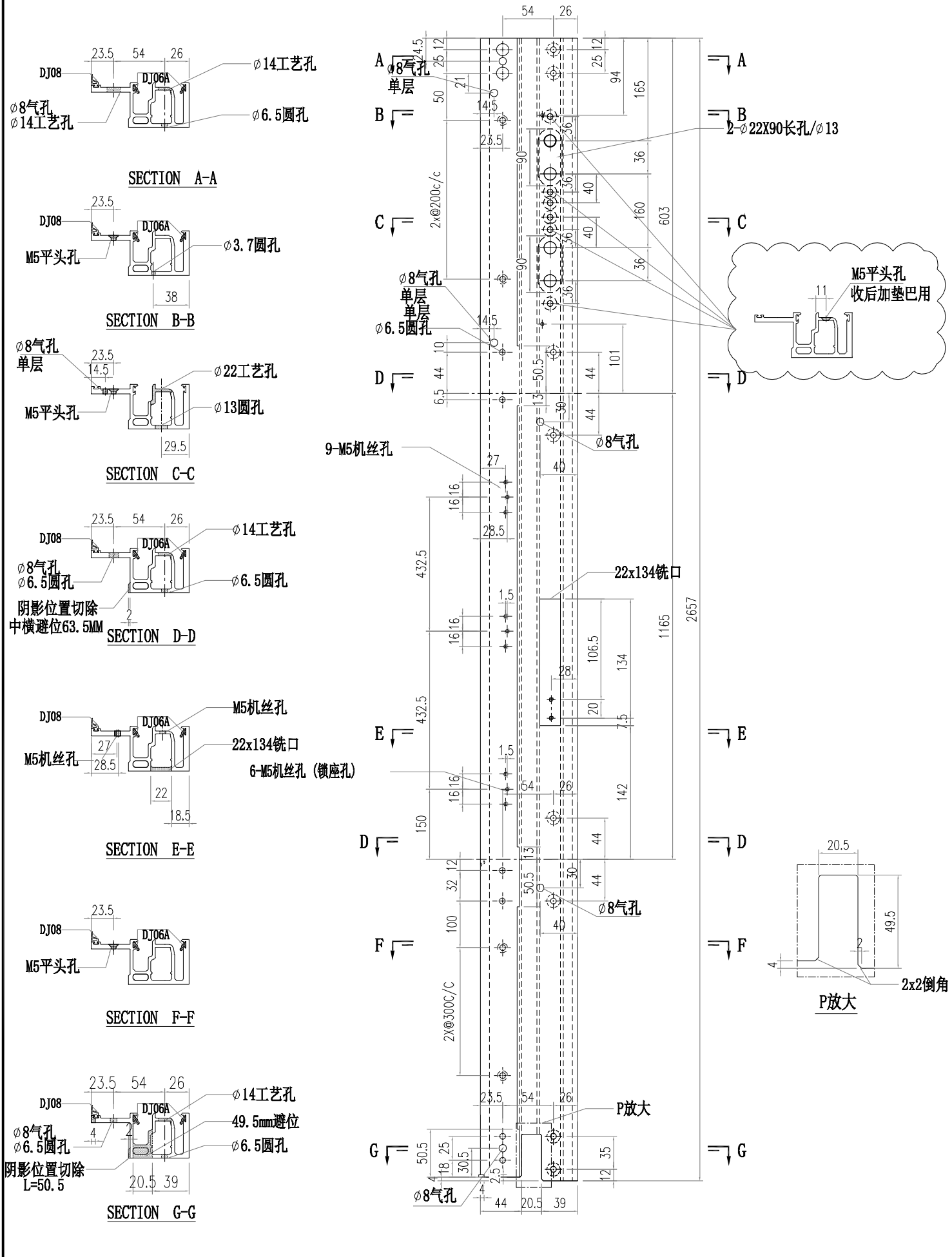

 美特鋁質有限公司 MIDI Aluminium Fabricator Ltd.		工程號 J856 地盘 天榮站	類別 制圖 李傳鵬 復核 練松文 批准 林仁安	物料號 M1 2022-11-26 2022-11-27 2022-11-28	圖號 AT01-SU01 數量 - 單件重量 - (KG)
修改 日期	採用工廠 材料颜色 -UCT542919XL-3	图纸名称 铝料加工图 材料 AT01			

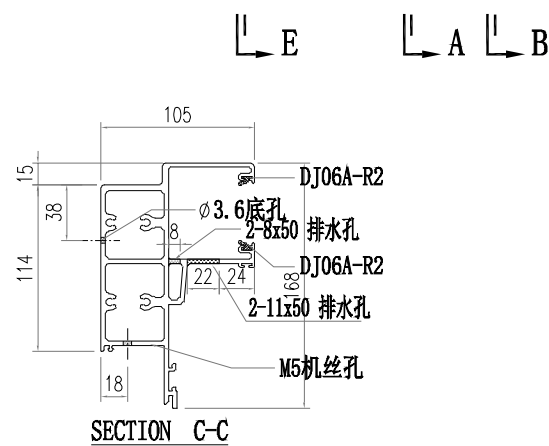
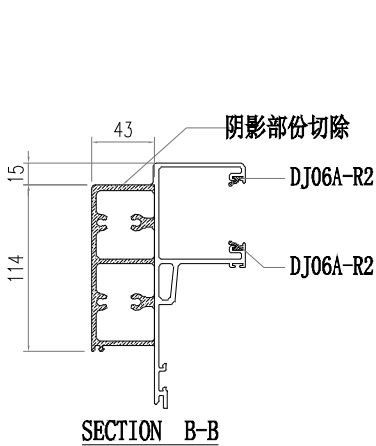
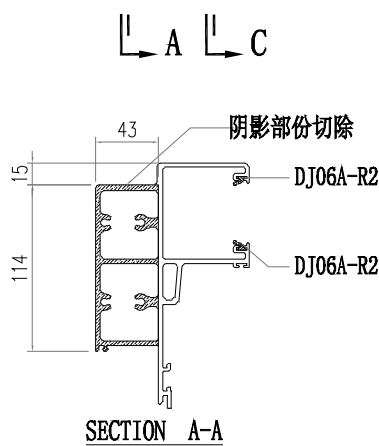
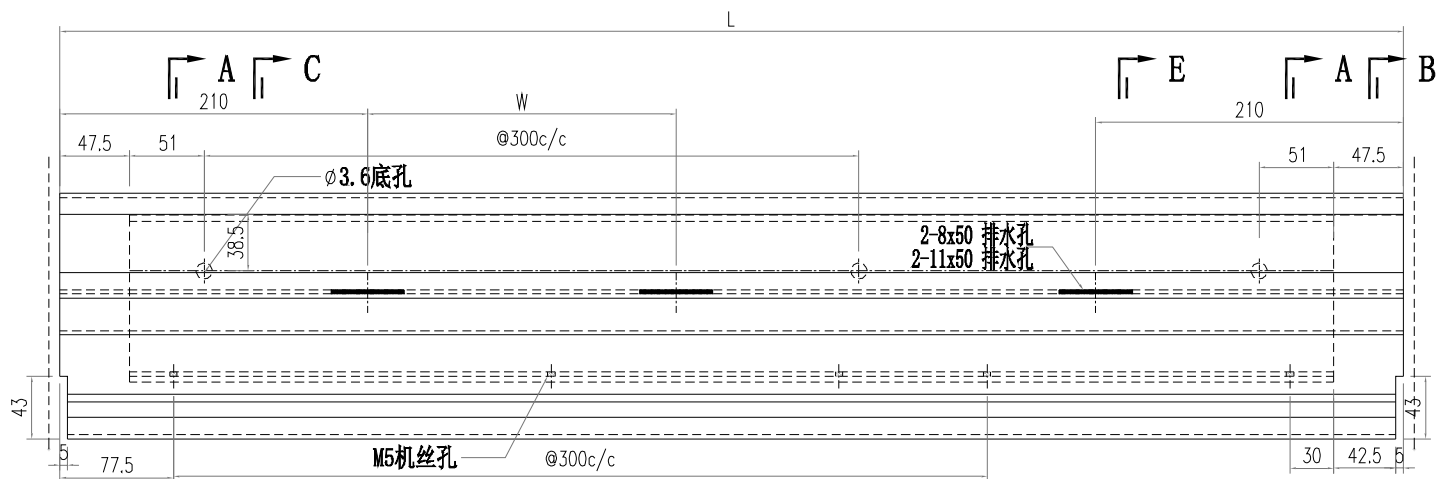
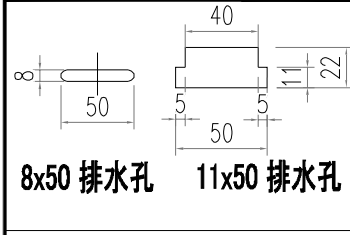

部件编号	L	分格尺寸	W
AT01-SU01-001	635	650	
AT01-SU01-002	1792.5	1807.5	3X478.3
AT01-SU01-003	1572.5	1587.5	1X576.3
AT01-SU01-004	839	854	
AT01-SU01-005	2185	2200	3X588.3
AT01-SU01-006	1392.5	1407.5	1X486.3
AT01-SU01-007	1572.5	1587.5	1X576.3
AT01-SU01-008	1955	1970	2X511.7
AT01-SU01-009	1305	1320	1X442.5
AT01-SU01-010	885	900	
AT01-SU01-011	1192.5	1207.5	

 美特鋁質有限公司 MIDI Aluminium Fabricator Ltd.		工程號 J856 地盘 天榮站	類別 制圖 李傳鵬 復核 練松文 批准 林仁安	物料號 M1 2022-11-26 2022-11-27 2022-11-28	圖號 AT01-SU02 數量 - 單件重量 - (KG)
修改 日期	採用工廠 材料颜色 -UCT542919XL-3	图纸名称 铝料加工图 材料 AT01			

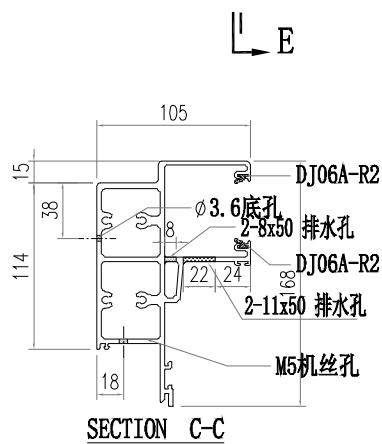
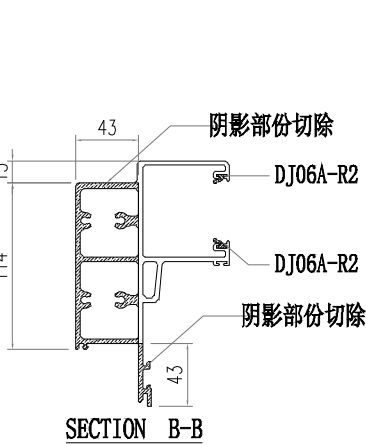
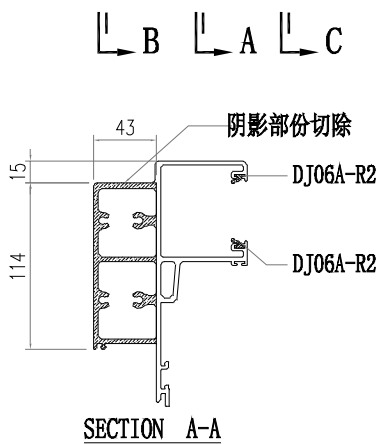
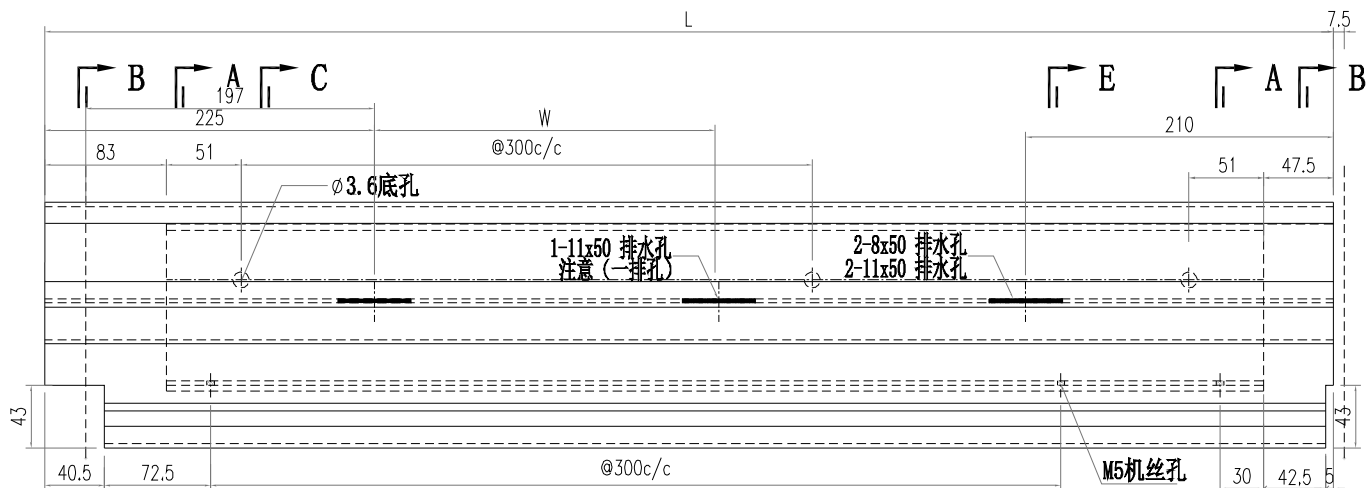
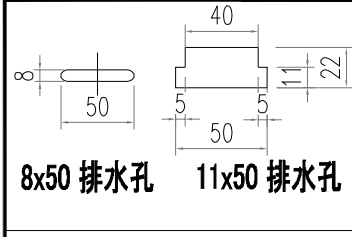

部件编号	L	分格尺寸	W
AT01-SU02-001	670.5	650	0
AT01-SU02-002	1428	1407.5	1X486.3
AT01-SU02-003	874.5	854	
AT01-SU02-004	940.5	920	

 美特鋁質有限公司 MIDI Aluminium Fabricator Ltd.		工程號 J856 地盘 天榮站	類別 制圖 李傳鵬 復核 練松文 批准 林仁安	物料號 M1 2022-11-26 2022-11-27 2022-11-28	圖號 AT01-SU03 數量 - 單件重量 - (KG)
修改 日期	採用工廠 材料颜色 -UCT542919XL-3	图纸名称 铝料加工图 材料 AT01			

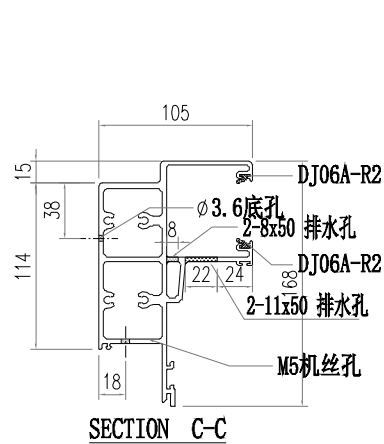
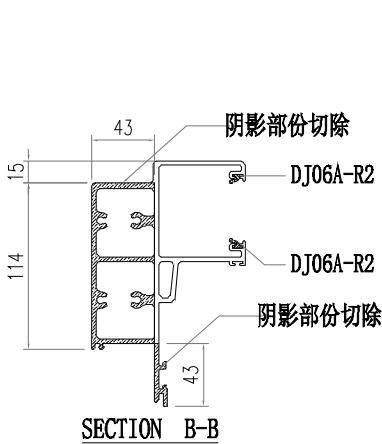
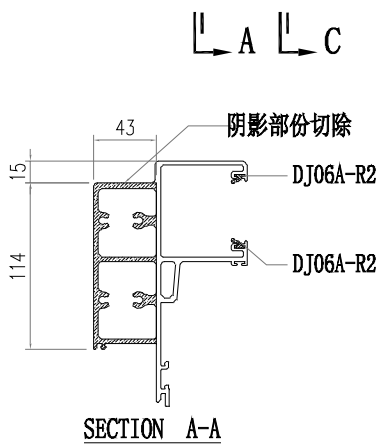
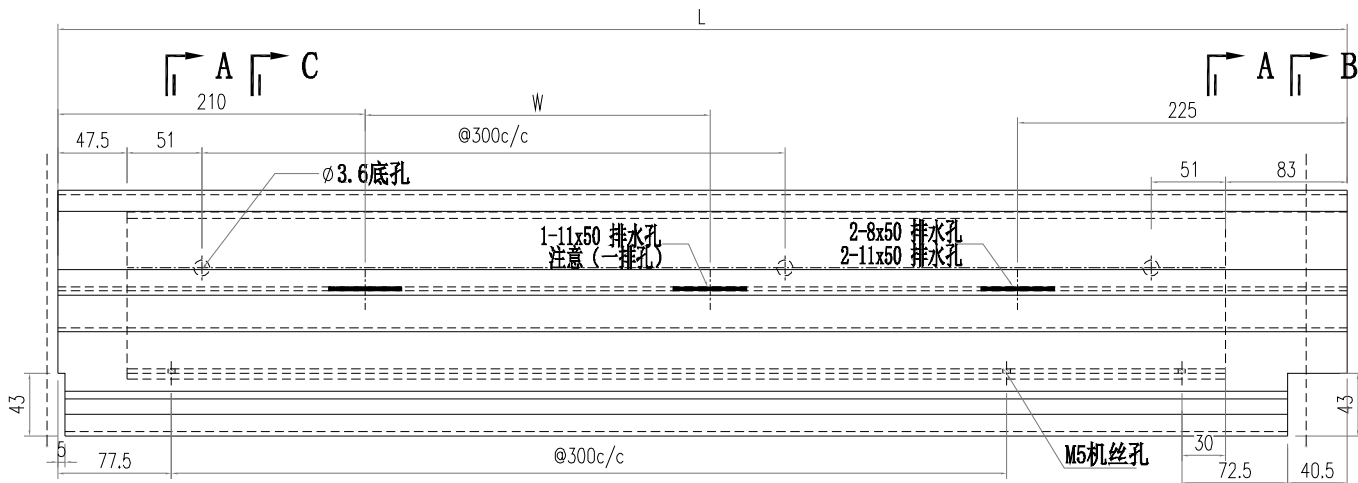
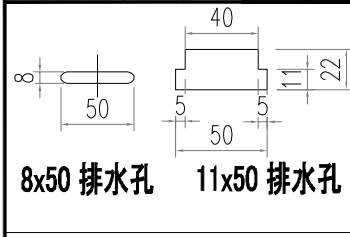

部件编号	L	分格尺寸	W
AT01-SU03-001	670.5	650	
AT01-SU03-002	874.5	854	
AT01-SU03-003	940.5	920	
AT01-SU03-004	920.5	900	

 美特鋁質有限公司 MIDI Aluminium Fabricator Ltd.				工程號 J856 地盘 天榮站	類別 制圖 李傳鵬 復核 練松文 批准 林仁安	物料號 M1 2022-11-26 2022-11-27 2022-11-28	圖號 AT04-SU01 數量 - 單件重量 - (KG)
修改 日期	採用工廠 材料颜色 -UCT542919XL-3	地盤 <input checked="" type="checkbox"/>	图纸名称 铝料加工图 材料 AT04				

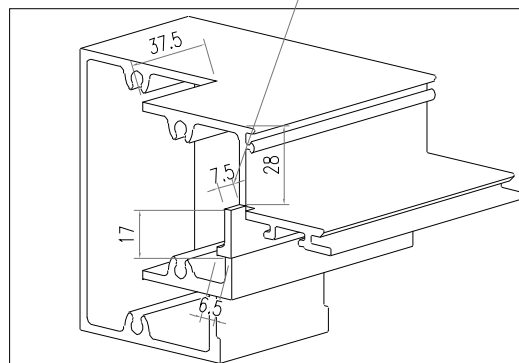
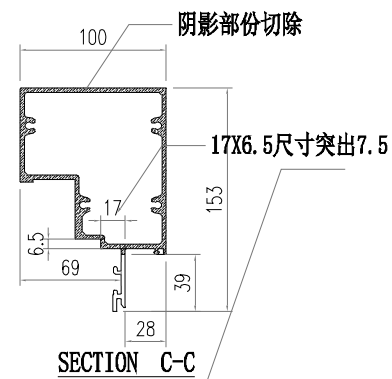
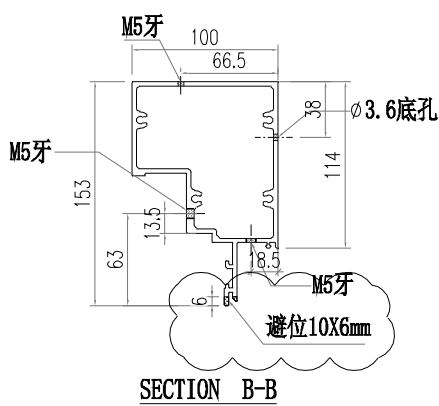
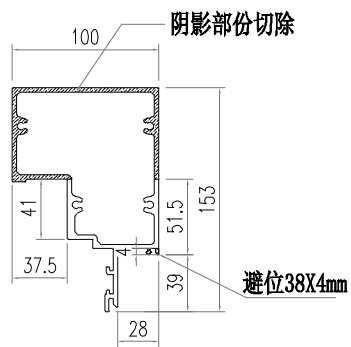
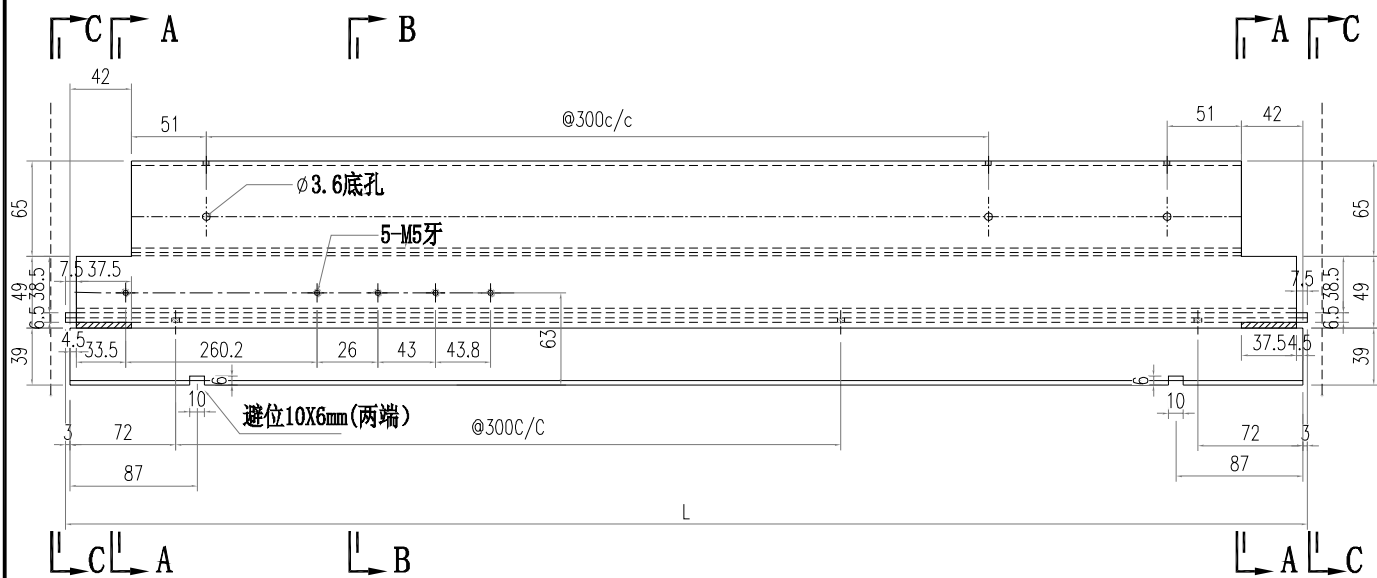

部件编号	L	分格尺寸
AT04-SU01-001	630	650

 美特鋁質有限公司 MIDI Aluminium Fabricator Ltd.			工程號 J856 地盘 天榮站	類別 制圖 李傳鵬 復核 練松文 批准 林仁安	物料號 M1 2022-11-26 2022-11-27 2022-11-28	圖號 AT04-SU02 數量 - 單件重量 - (KG)
修改 日期	採用工廠 材料颜色 -UCT542919XL-3	地盤 <input checked="" type="checkbox"/>	图纸名称 铝料加工图 材料 AT04			

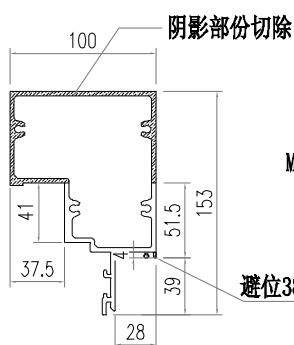
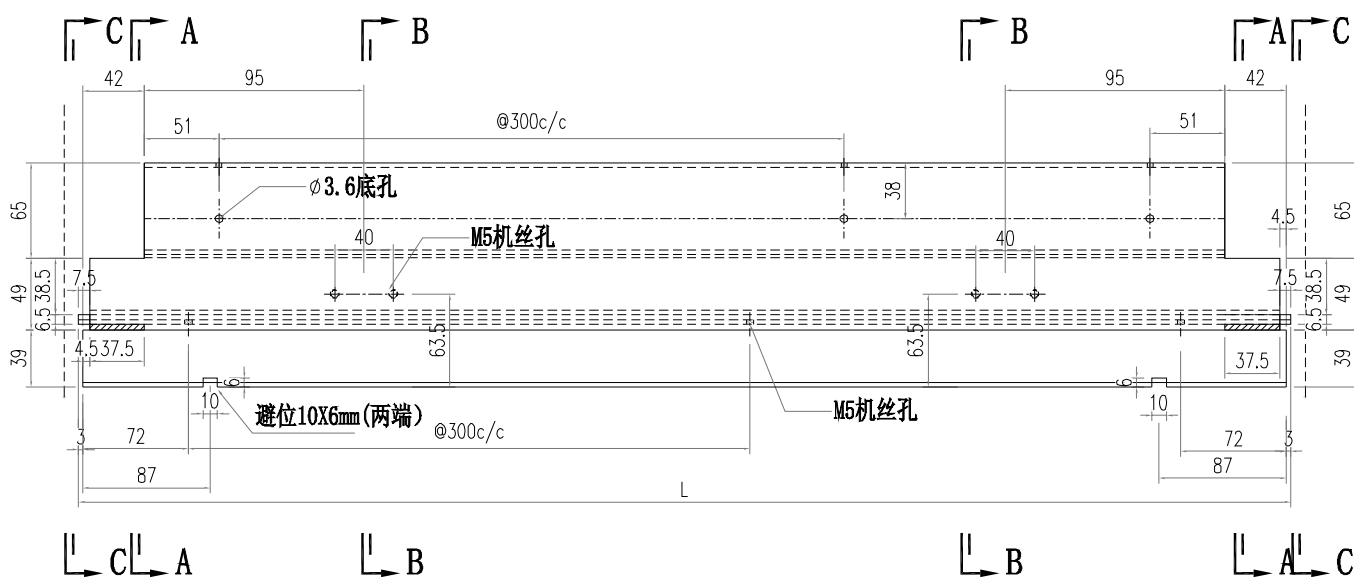

SECTION A-A

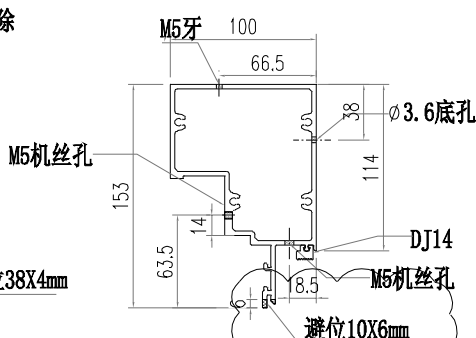

SECTION B-B

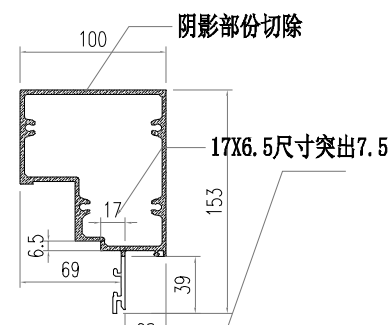

SECTION C-C

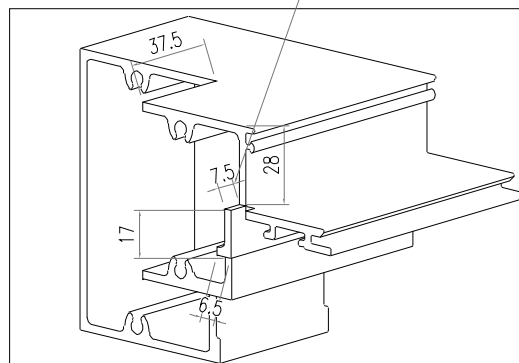

部件编号	L	分格尺寸
AT04-SU02-001	630	650
AT04-SU02-002	834	854
AT04-SU02-003	900	920
AT04-SU02-004	880	900

 美特鋁質有限公司 MIDI Aluminium Fabricator Ltd.			工程號 J856 地盘 天榮站	類別 制圖 李傳鵬 復核 練松文 批准 林仁安	物料號 M1 2022-11-26 2022-11-27 2022-11-28	圖號 AT04-SU03 數量 - 單件重量 - (KG)
修改 日期	採用工廠 材料颜色 -UCT542919XL-3	地盤 <input checked="" type="checkbox"/>	图纸名称 铝料加工图 材料 AT04			

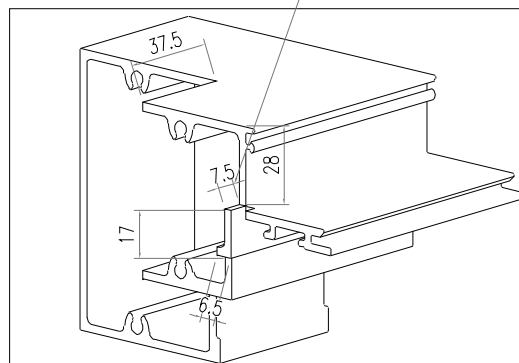
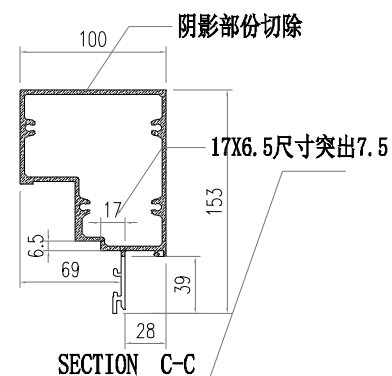
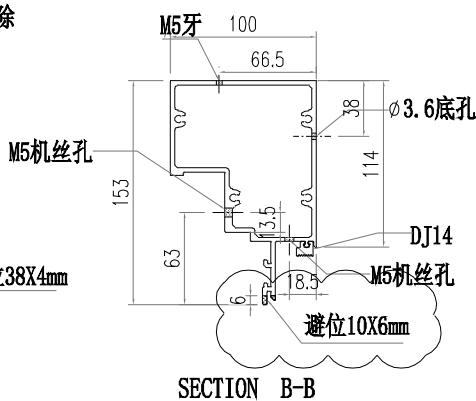
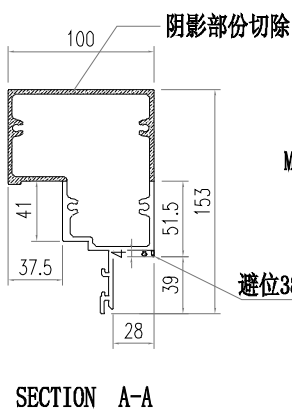
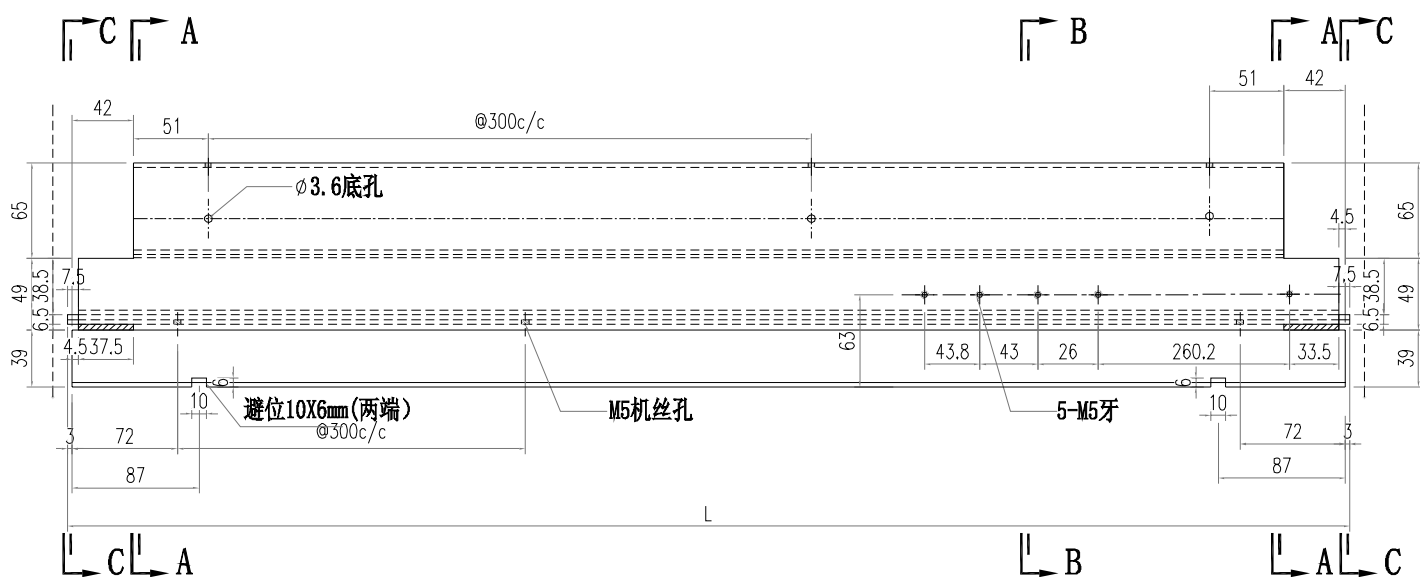

部件编号	L	分格尺寸
AT04-SU03-001	630	650

 美特鋁質有限公司 MIDI Aluminium Fabricator Ltd.				工程號 J856	類別 天榮站	物料號 M1	圖號 AT05-SU01
修改 日期	採用工廠 <input type="checkbox"/>	地盤 <input checked="" type="checkbox"/>	图纸名称 铝料加工图	制圖 李傳鵬	2022-11-26	數量 -	單件重量 - (KG)
	材料颜色 -UCT542919XL-3		材料 AT05	復核 練松文	2022-11-27		
				批准 林仁安	2022-11-28		

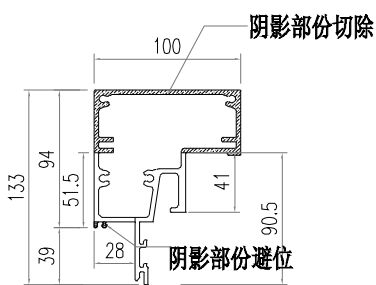
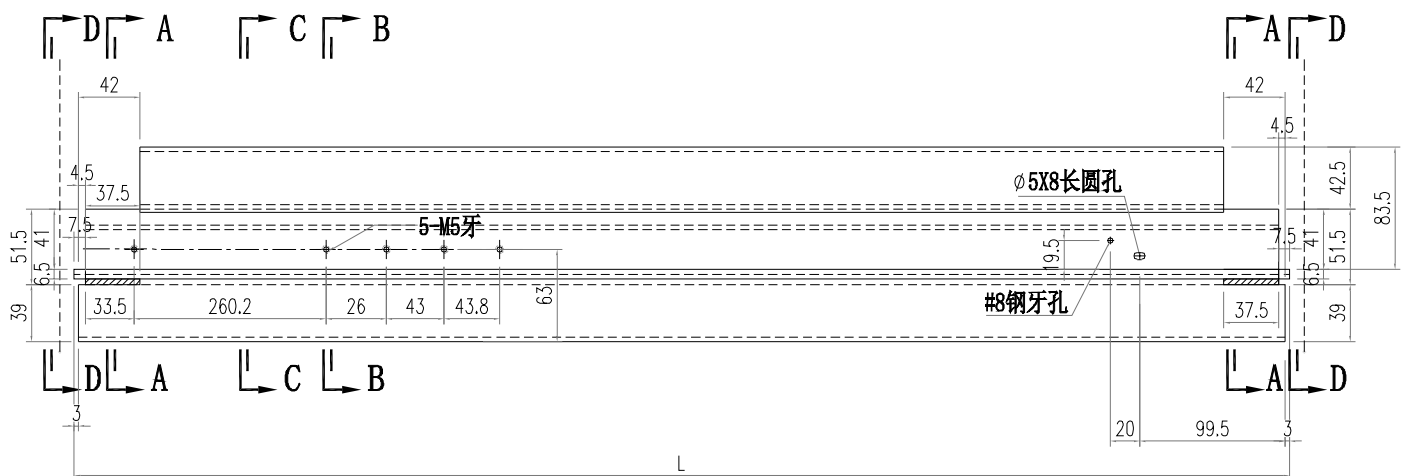
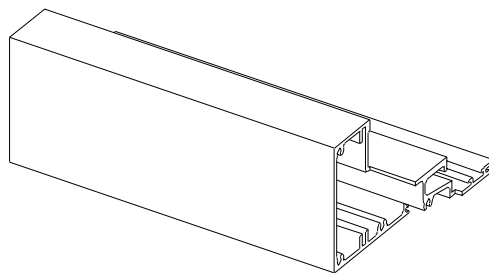

SECTION A-A

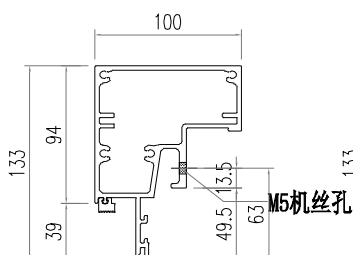

SECTION B-B

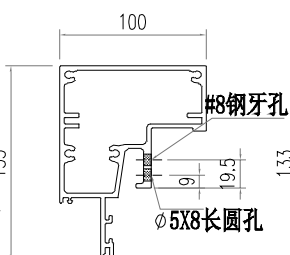

SECTION C-C

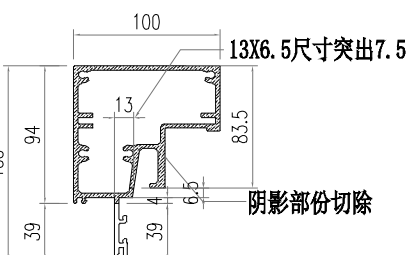

SECTION D-D

部件编号	L	分格尺寸
AT05-SU01-001	630	650

 美特鋁質有限公司 MIDI Aluminium Fabricator Ltd.			工程號 J856 地盘 天榮站	類別 制圖 李傳鵬 復核 練松文 批准 林仁安	物料號 M1 2022-11-26 2022-11-27 2022-11-28	圖號 AT05-SU02 數量 - 單件重量 - (KG)	
修改 日期	採用工廠 材料颜色 -UCT542919XL-3	地盤 <input checked="" type="checkbox"/>	图纸名称 铝料加工图 材料 AT05				

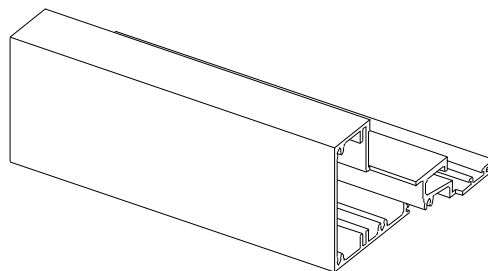

3D VIEW

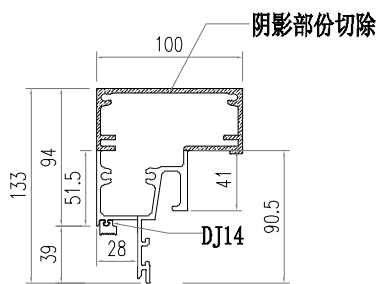
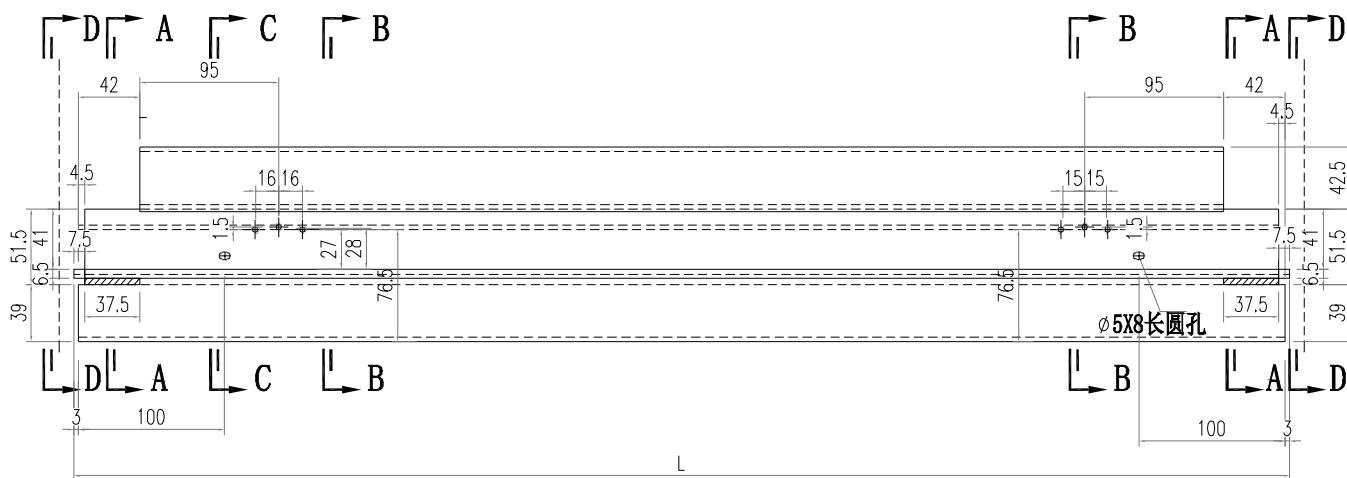

SECTION A-A

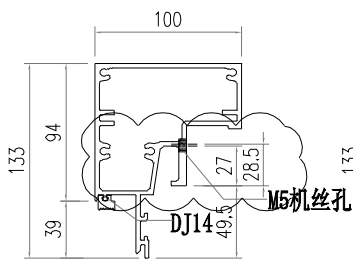

SECTION B-B

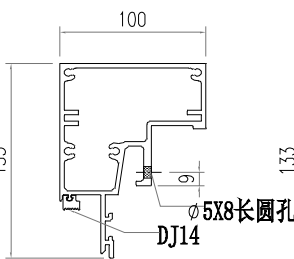

SECTION C-C

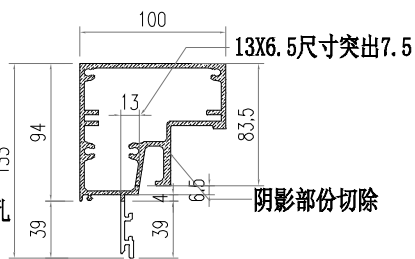

SECTION D-D

部件编号	L	分格尺寸
AT05-SU02-001	630	650
AT05-SU02-002	834	854
AT05-SU02-003	900	920
AT05-SU02-004	880	900

 美特鋁質有限公司 MIDI Aluminium Fabricator Ltd.			工程號 J856 地盘 天榮站	類別 制圖 李傳鵬 復核 練松文 批准 林仁安	物料號 M1 2022-11-26 2022-11-27 2022-11-28	圖號 AT05-SU03 數量 - 單件重量 - (KG)
修改 日期	採用工廠 材料颜色 -UCT542919XL-3	地盤 <input checked="" type="checkbox"/>	图纸名称 铝料加工图 材料 AT05			

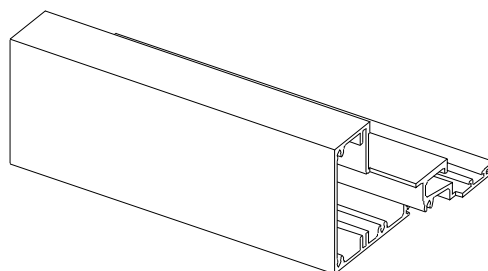

3D VIEW

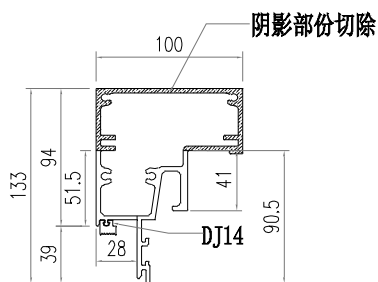
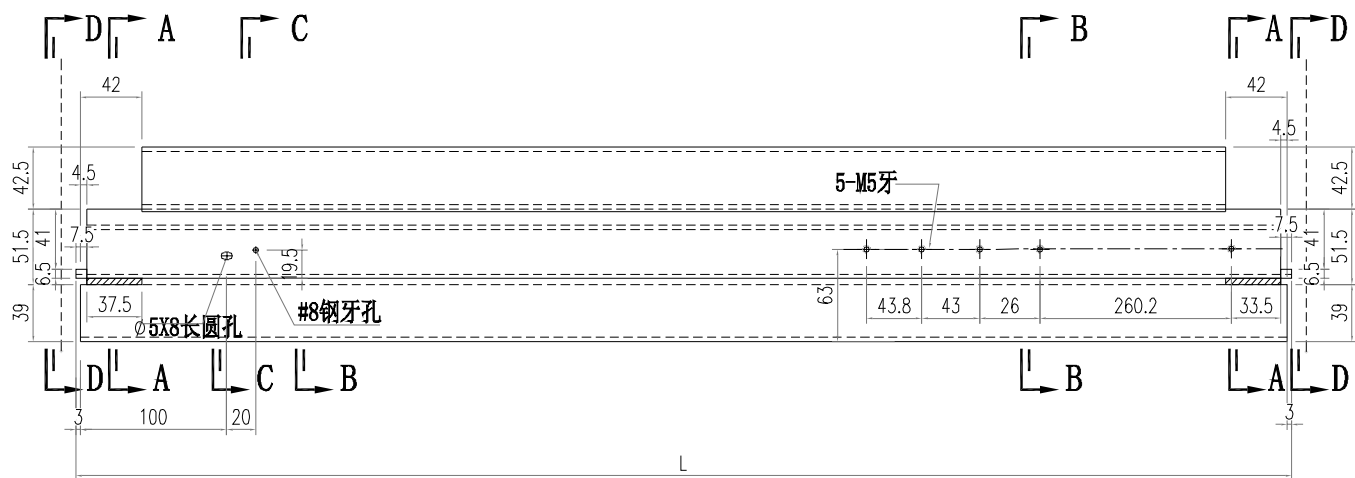

SECTION A-A

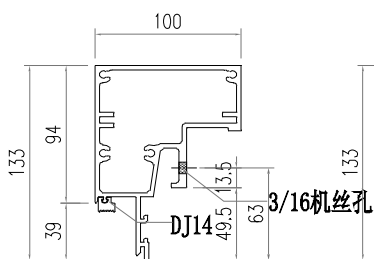

SECTION B-B

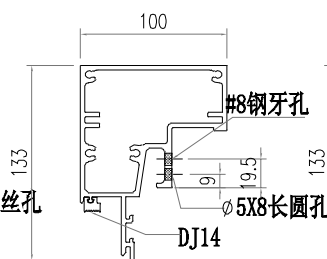

SECTION C-C

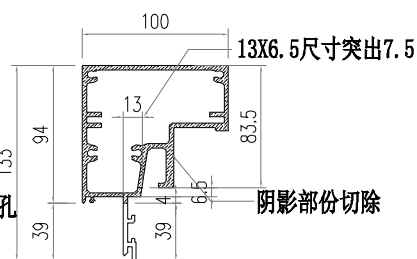

SECTION D-D

部件编号	L	分格尺寸
AT05-SU03-001	630	650

 美特鋁質有限公司 MIDI Aluminium Fabricator Ltd.				工程號 J856	類別 天榮站	物料號 M1	圖號 AT03-SU01
修改 日期	採用工廠 <input type="checkbox"/>	地盤 <input checked="" type="checkbox"/>	图纸名称 铝料加工图	制圖 李傳鵬	2022-11-26	數量 -	單件重量 - (KG)
	材料颜色 -UCT542919XL-3		材料 AT03	復核 練松文	2022-11-27		
				批准 林仁安	2022-11-28		

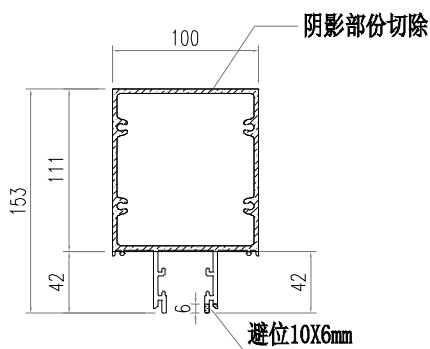
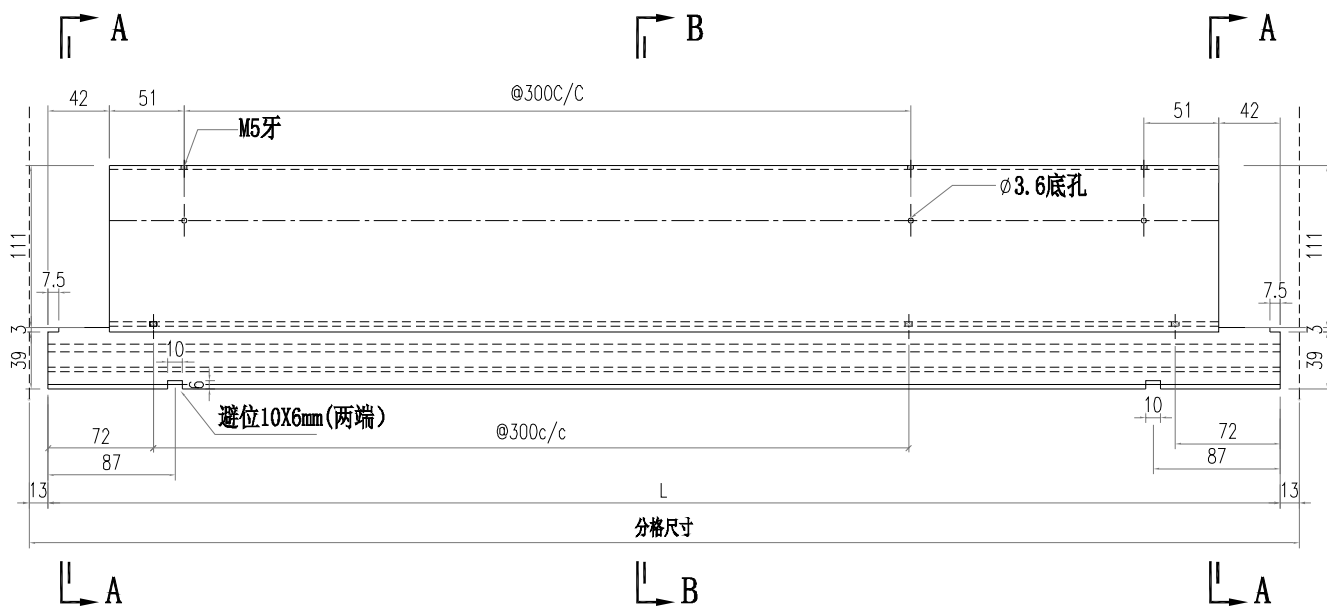

SECTION A-A

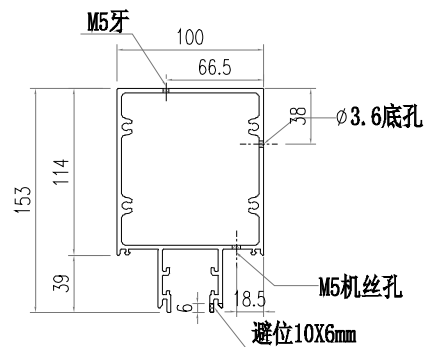

SECTION B-B

部件编号	L	分格尺寸
AT03-SU01-001	1781.5	1807.5
AT03-SU01-002	1561.5	1587.5
AT03-SU01-003	2174	2200
AT03-SU01-004	1381.5	1407.5
AT03-SU01-005	1561.5	1587.5
AT03-SU01-006	1944	1970
AT03-SU01-007	1294	1320
AT03-SU01-008	1181.5	1207.5

 美特鋁質有限公司 MIDI Aluminium Fabricator Ltd.				工程號 J856	類別 天榮站	物料號 M1	圖號 AT02-SU01
修改 日期	採用工廠 <input type="checkbox"/>	地盤 <input checked="" type="checkbox"/>	图纸名称 铝料加工图	制圖 李傳鵬	復核 練松文	數量 -	單件重量 - (KG)
	材料颜色 -UCT542919XL-3		材料 AT02	批准 林仁安	2022-11-26 2022-11-27 2022-11-28		

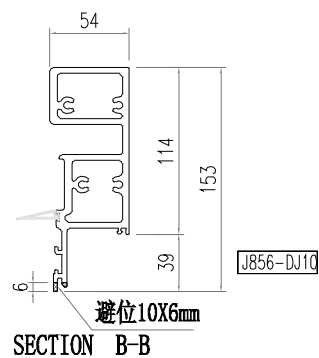
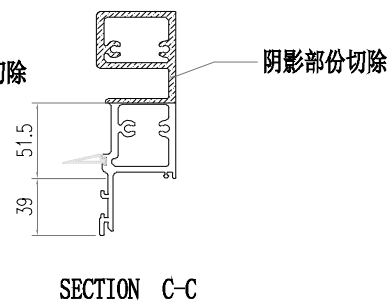
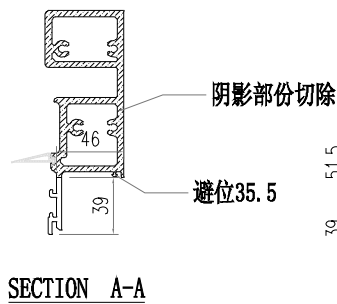
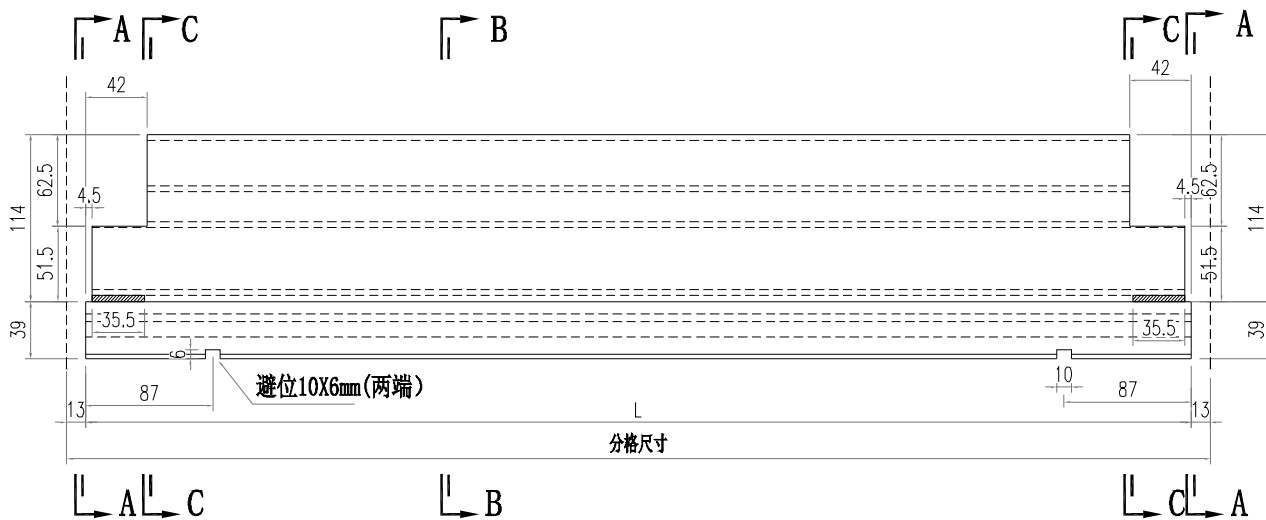

部件编号	L	分格尺寸
AT02-SU01-001	624	650
AT02-SU01-002	828	854
AT02-SU01-003	894	920
AT02-SU01-004	874	900

 美特鋁質有限公司 MIDI Aluminium Fabricator Ltd.				工程號 J856	類別 天榮站	物料號 M1	圖號 AT02-SU02
修改 日期	採用工廠 <input type="checkbox"/>	地盤 <input checked="" type="checkbox"/>	图纸名称 铝料加工图	制圖 李傳鵬	2022-11-26	數量 -	單件重量 - (KG)
	材料颜色 -UCT542919XL-3		材料 AT02	復核 練松文	2022-11-27		
				批准 林仁安	2022-11-28		

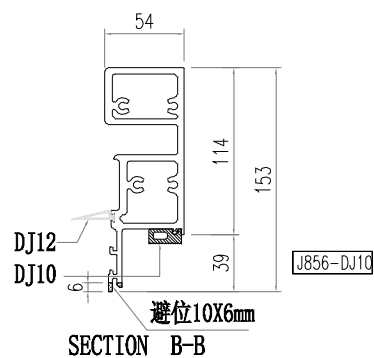
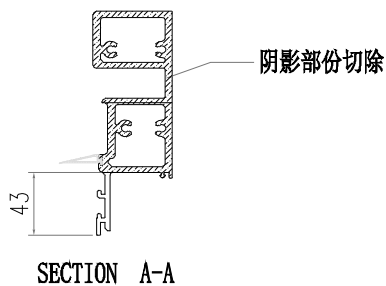
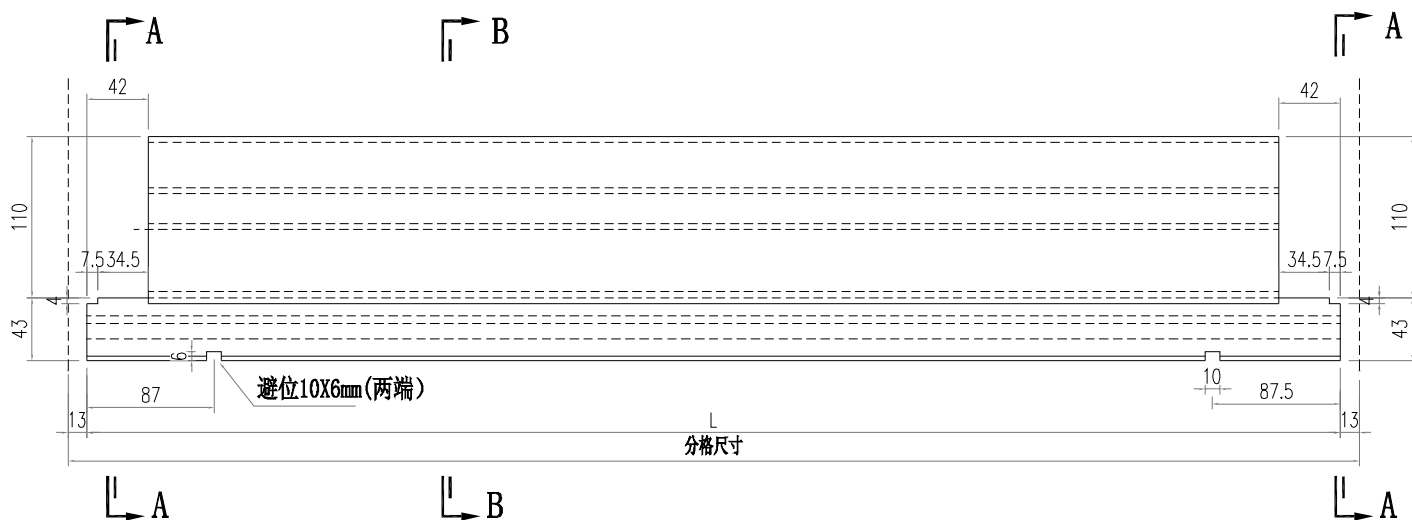

部件编号	L	分格尺寸
AT02-SU02-001	1781.5	1807.5
AT02-SU02-002	1561.5	1587.5
AT02-SU02-003	2174	2200
AT02-SU02-004	1381.5	1407.5
AT02-SU02-005	1561.5	1587.5
AT02-SU02-006	1944	1970
AT02-SU02-007	1294	1320
AT02-SU02-008	1181.5	1207.5



 美特鋁質有限公司 MIDI Aluminium Fabricator Ltd.			工程號 J856 地盘 天榮站	類別 制圖 李傳鵬 復核 練松文 批准 林仁安	物料號 M1 2022-11-26 2022-11-27 2022-11-28	圖號 AD06-T08 數量 - 單件重量 - (KG)
修改 日期	採用工廠 材料颜色 -UCT542919XL-3	地盘 <input checked="" type="checkbox"/>	图纸名称 铝料加工图 材料 AD06			

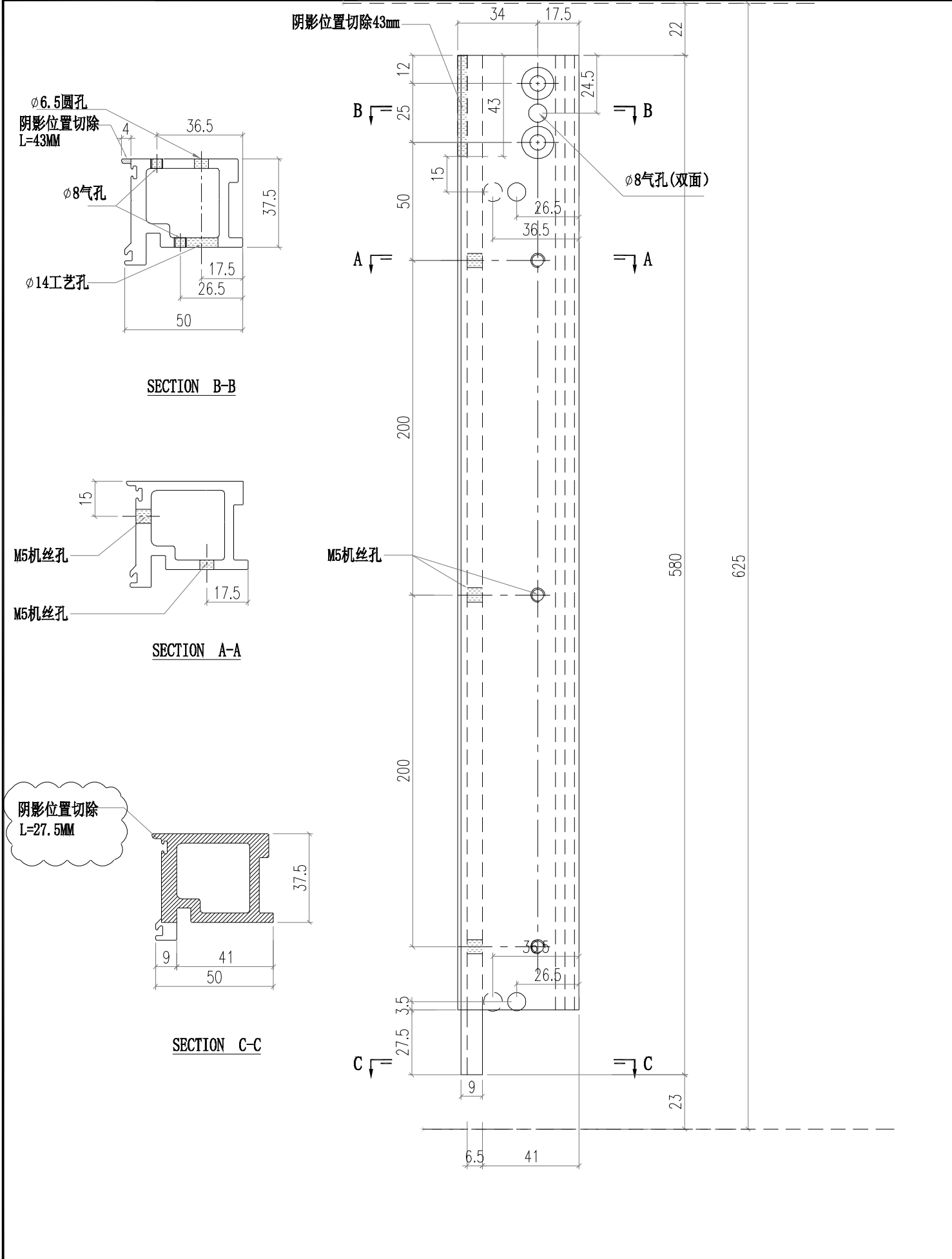

 美特鋁質有限公司 MIDI Aluminium Fabricator Ltd.			工程號 J856 地盘 天榮站	類別 制圖 李傳鵬 復核 練松文 批准 林仁安	物料號 M1 2022-11-26 2022-11-27 2022-11-28	圖號 AD06-P01 數量 - 單件重量 - (KG)
修改 日期	採用工廠 材料颜色 -UCT542919XL-3	地盤 <input checked="" type="checkbox"/>	图纸名称 铝料加工图 材料 AD06			

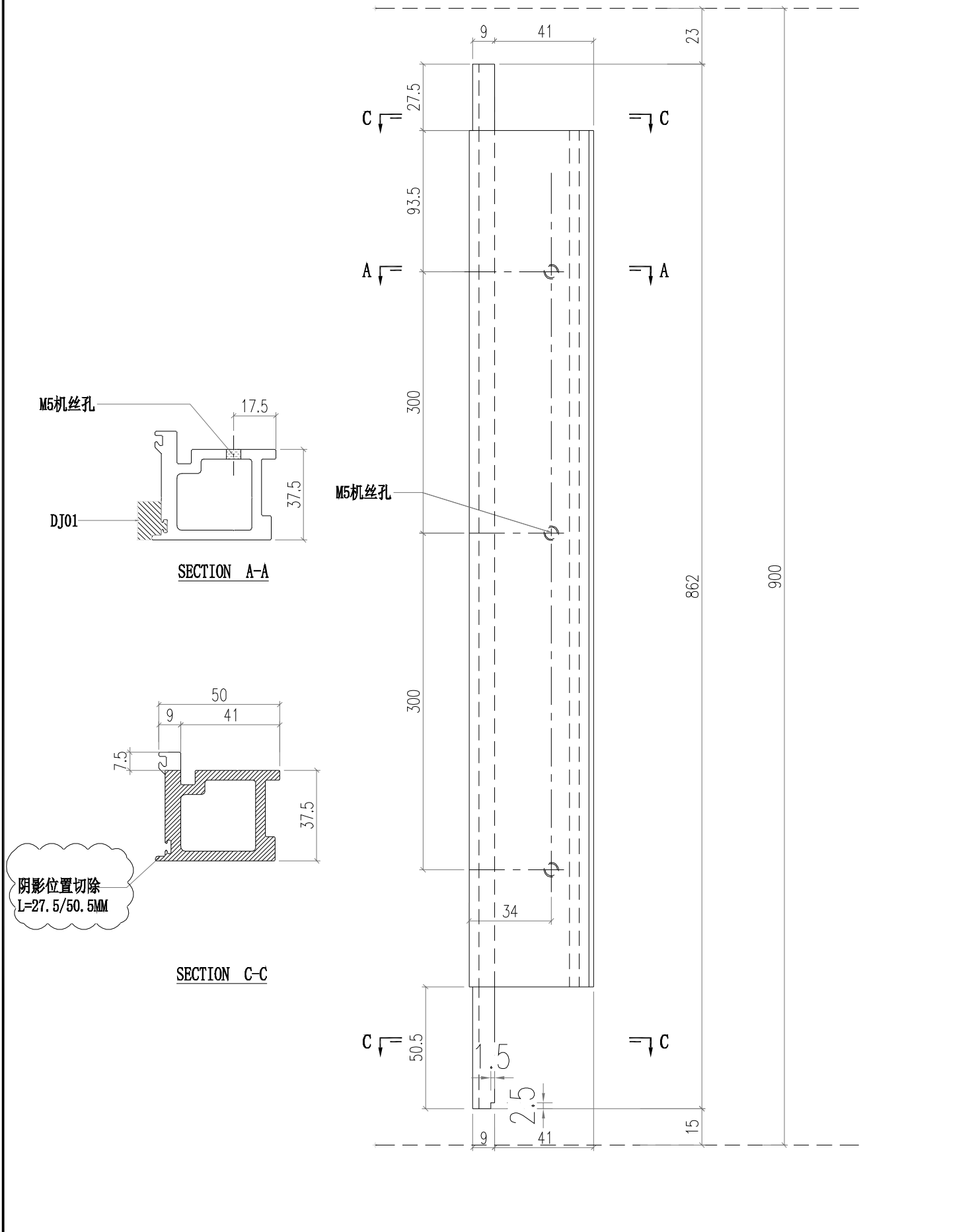

 美特鋁質有限公司 MIDI Aluminium Fabricator Ltd.				工程號 J856	類別 天榮站	物料號 M1	圖號 AD06-P02
修改 日期	採用工廠 地盤 <input checked="" type="checkbox"/>	材料顏色 -UCT542919XL-3	图纸名称 铝料加工图	制圖 李傳鵬	2022-11-26	數量 -	單件重量 - (KG)
			材料 AD06	復核 練松文	2022-11-27		
				批准 林仁安	2022-11-28		

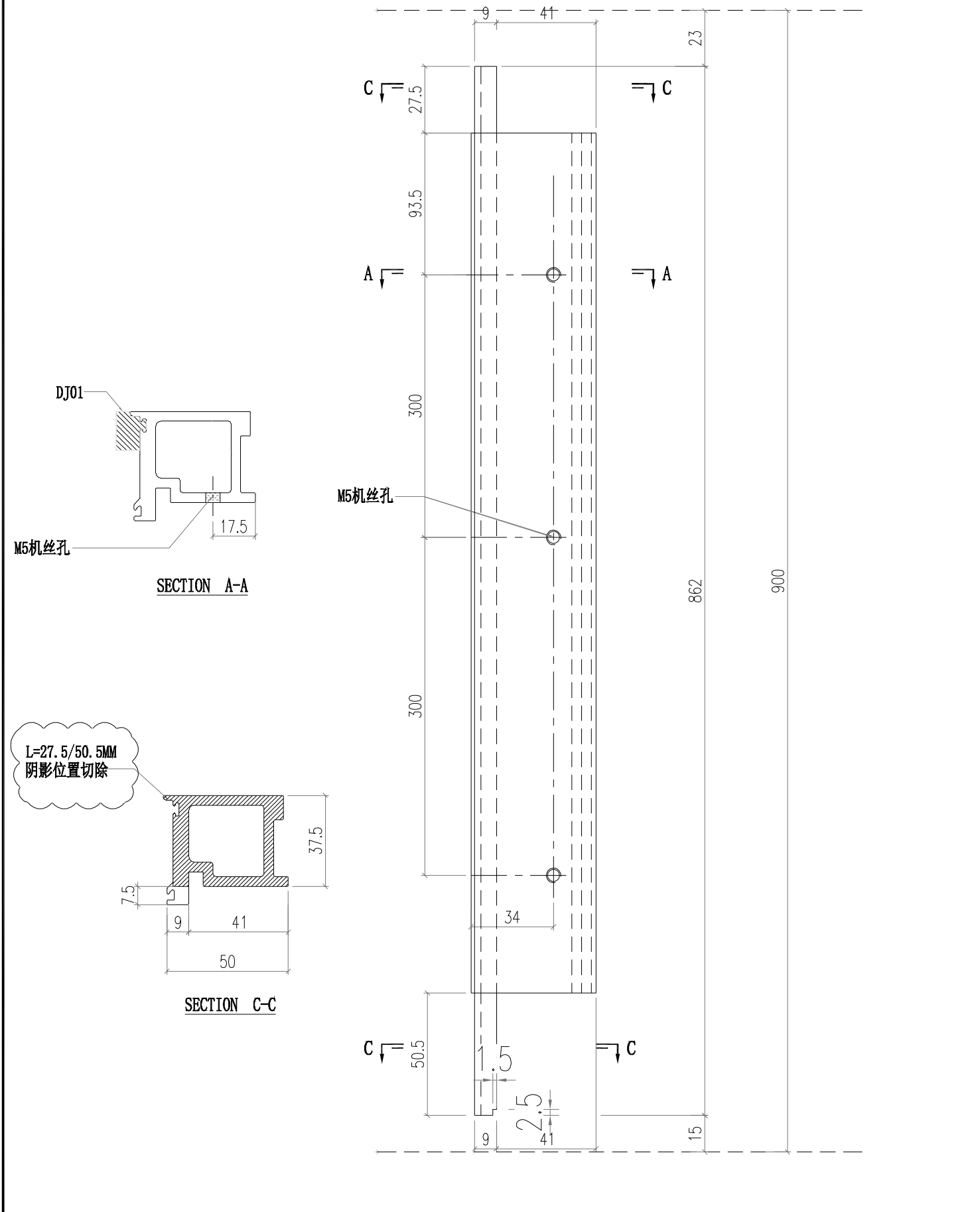

 美特鋁質有限公司 MIDI Aluminium Fabricator Ltd.		工程號 J856 地盘 天榮站	類別 制圖 李傳鵬 復核 練松文 批准 林仁安	物料號 M1 2022-11-26 2022-11-27 2022-11-28	圖號 X86371-T03 數量 - 單件重量 - (KG)
修改 日期	採用工廠 材料颜色 -UCT542919XL-3	图纸名称 铝料加工图 材料 X86371			

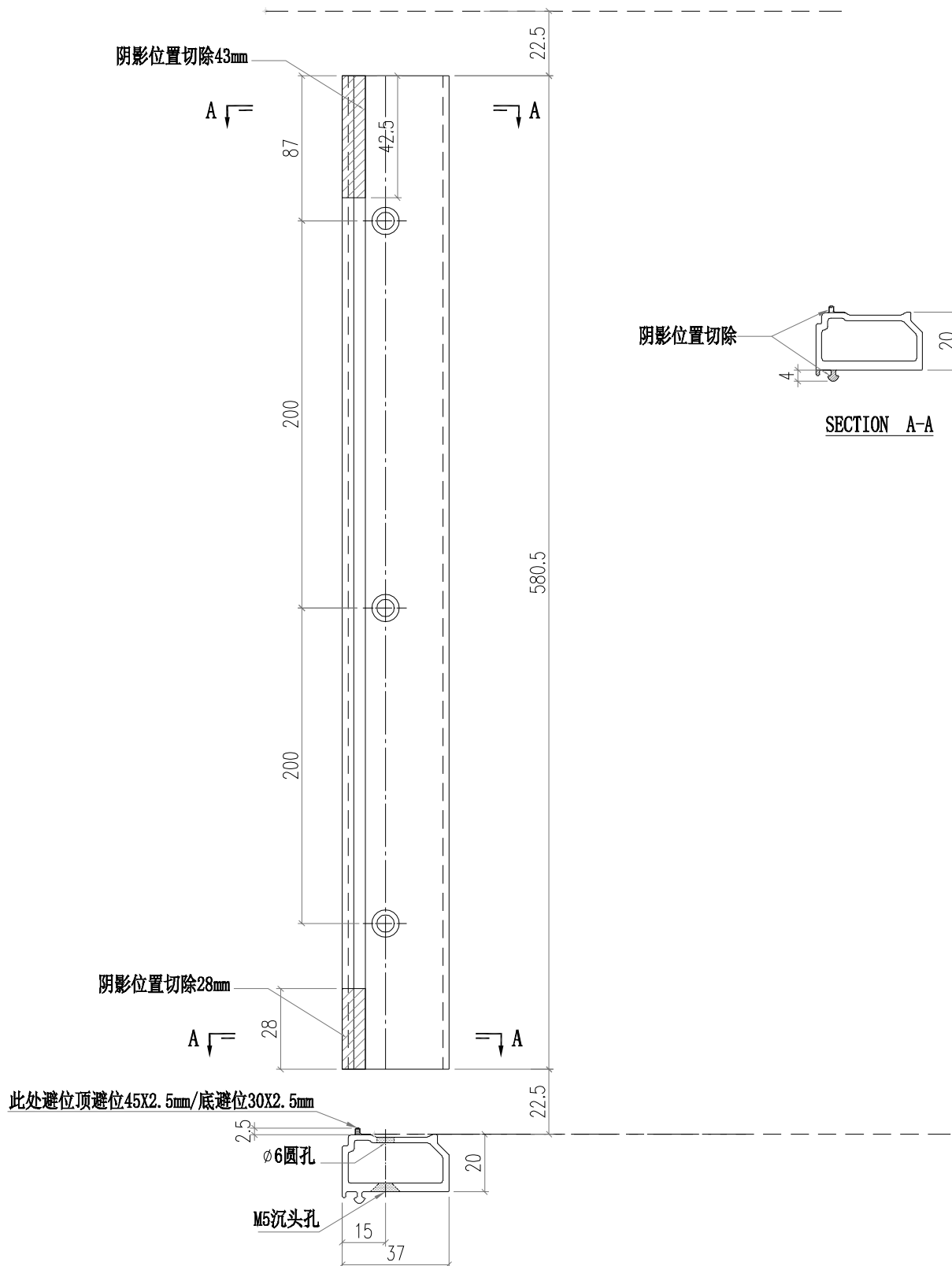

 美特鋁質有限公司 MIDI Aluminium Fabricator Ltd.				工程號 J856 地盘 天榮站	類別 制圖 李傳鵬 復核 練松文 批准 林仁安	物料號 M1 2022-11-26 2022-11-27 2022-11-28	圖號 X86371-T04 數量 - 單件重量 - (KG)
修改 日期	採用工廠 材料颜色 -UCT542919XL-3	地盤 <input checked="" type="checkbox"/>	图纸名称 铝料加工图 材料 X86371				

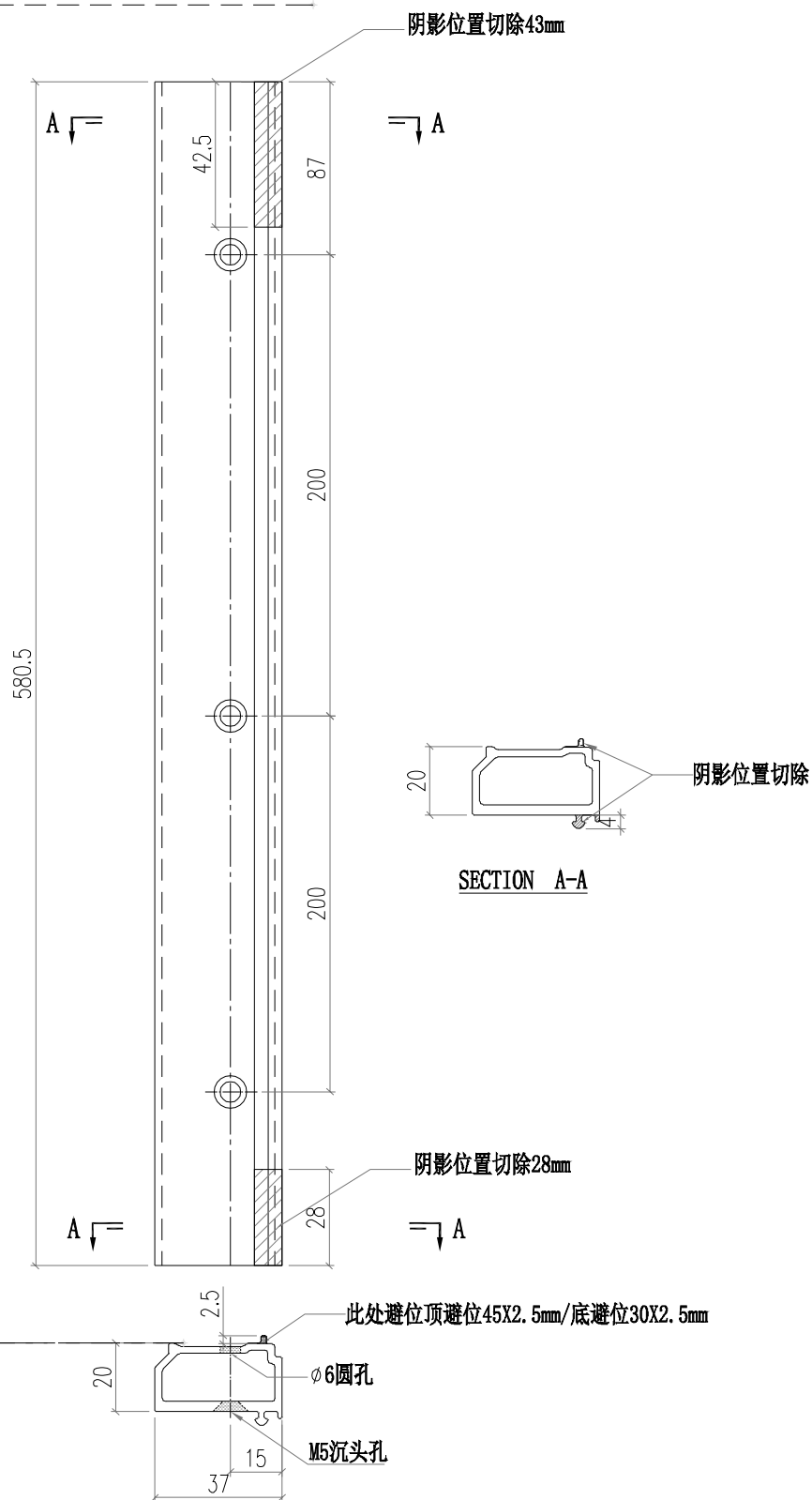

 美特鋁質有限公司 MIDI Aluminium Fabricator Ltd.				工程號 J856	類別 天榮站	物料號 M1	圖號 X86374-SU01
修改 日期	採用工廠 地盤 <input checked="" type="checkbox"/>	材料顏色 - UCT542919XL-3	图纸名称 铝料加工图	制圖 李傳鵬	復核 練松文	2022-11-26 2022-11-27 2022-11-28	數量 -
			材料 X86374	批准 林仁安	單件重量 - (KG)		

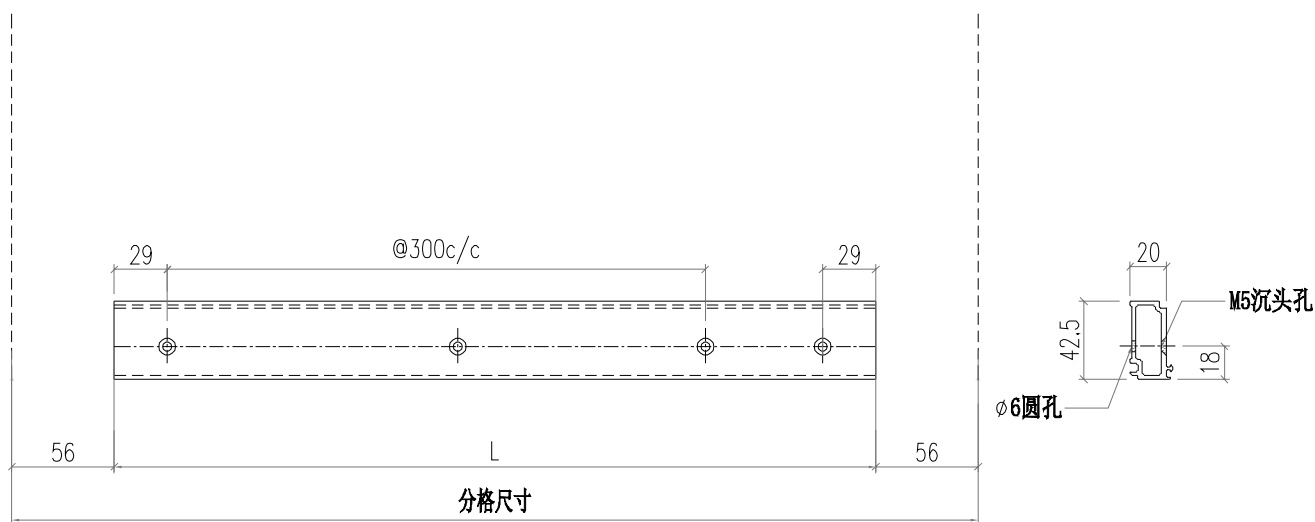

部件编号	L	分格尺寸
X86374-SU01-1	538	650
X86374-SU01-2	1695.5	1807.5
X86374-SU01-3	1475.5	1587.5
X86374-SU01-4	742	854
X86374-SU01-5	2088	2200
X86374-SU01-6	1295.5	1407.5
X86374-SU01-7	1858	1970
X86374-SU01-8	808	920
X86374-SU01-9	1208	1320
X86374-SU01-10	788	900
X86374-SU01-11	1095.5	1207.5

 美特鋁質有限公司 MIDI Aluminium Fabricator Ltd.				工程號	J856	類別		物料號	M1		
				地盘	天榮站	制圖	李傳鵬	2022-11-26	圖號	X86375-SU01	
修改		採用工廠	地盘	✓	图纸名称	铝料加工图	復核	練松文	2022-11-27	數量	-
日期		材料颜色	- UCT542919XL-3		材料	X86375	批准	林仁安	2022-11-28	單件重量	- (KG)

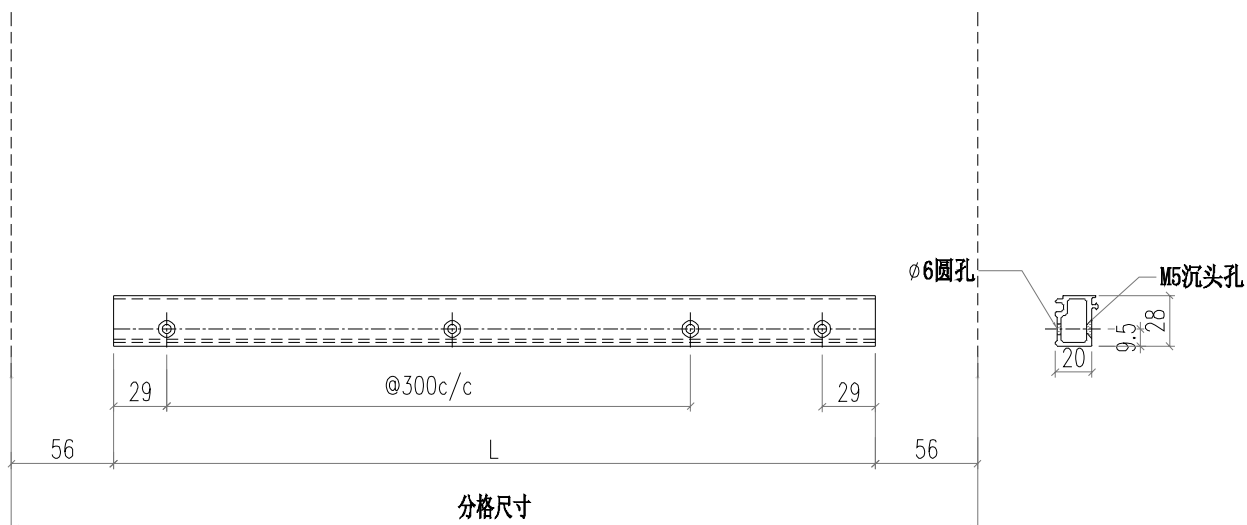

部件编号	L	分格尺寸
X86375-SU01-1	538	650
X86375-SU01-2	1695.5	1807.5
X86375-SU01-3	1475.5	1587.5
X86375-SU01-4	742	854
X86375-SU01-5	2088	2200
X86375-SU01-6	1295.5	1407.5
X86375-SU01-7	1858	1970
X86375-SU01-8	808	920
X86375-SU01-9	1208	1320
X86375-SU01-10	788	900
X86375-SU01-11	1095.5	1207.5

 美特鋁質有限公司 MIDI Aluminium Fabricator Ltd.			工程號 J856 地盘 天榮站	類別 制圖 李傳鵬 復核 練松文 批准 林仁安	物料號 M1 2022-11-26 2022-11-27 2022-11-28	圖號 AC01-T01 數量 - 單件重量 - (KG)
修改 B 日期 05.18	採用工廠 材料颜色 -UCT542919XL-3	地盤 <input checked="" type="checkbox"/>	图纸名称 铝料加工图 材料 AC01			

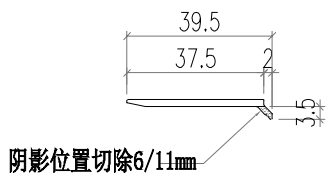
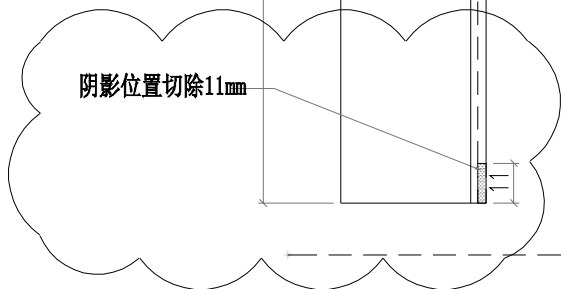
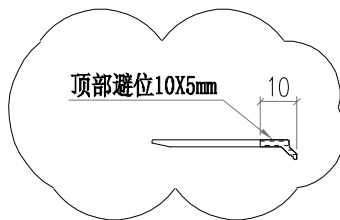
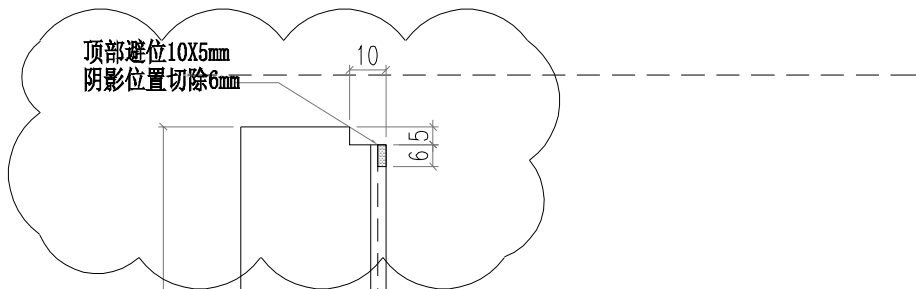

部件编号	L	分格尺寸
AC01-T01-2	597	625

 美特鋁質有限公司 MIDI Aluminium Fabricator Ltd.			工程號 J856 地盘 天榮站	類別 制圖 李傳鵬 復核 練松文 批准 林仁安	物料號 M1 2022-11-26 2022-11-27 2022-11-28	圖號 AC01-T01R 數量 - 單件重量 - (KG)	
修改 日期	採用工廠 材料颜色 -UCT542919XL-3	地盤 <input checked="" type="checkbox"/>	图纸名称 铝料加工图 材料 AC01				

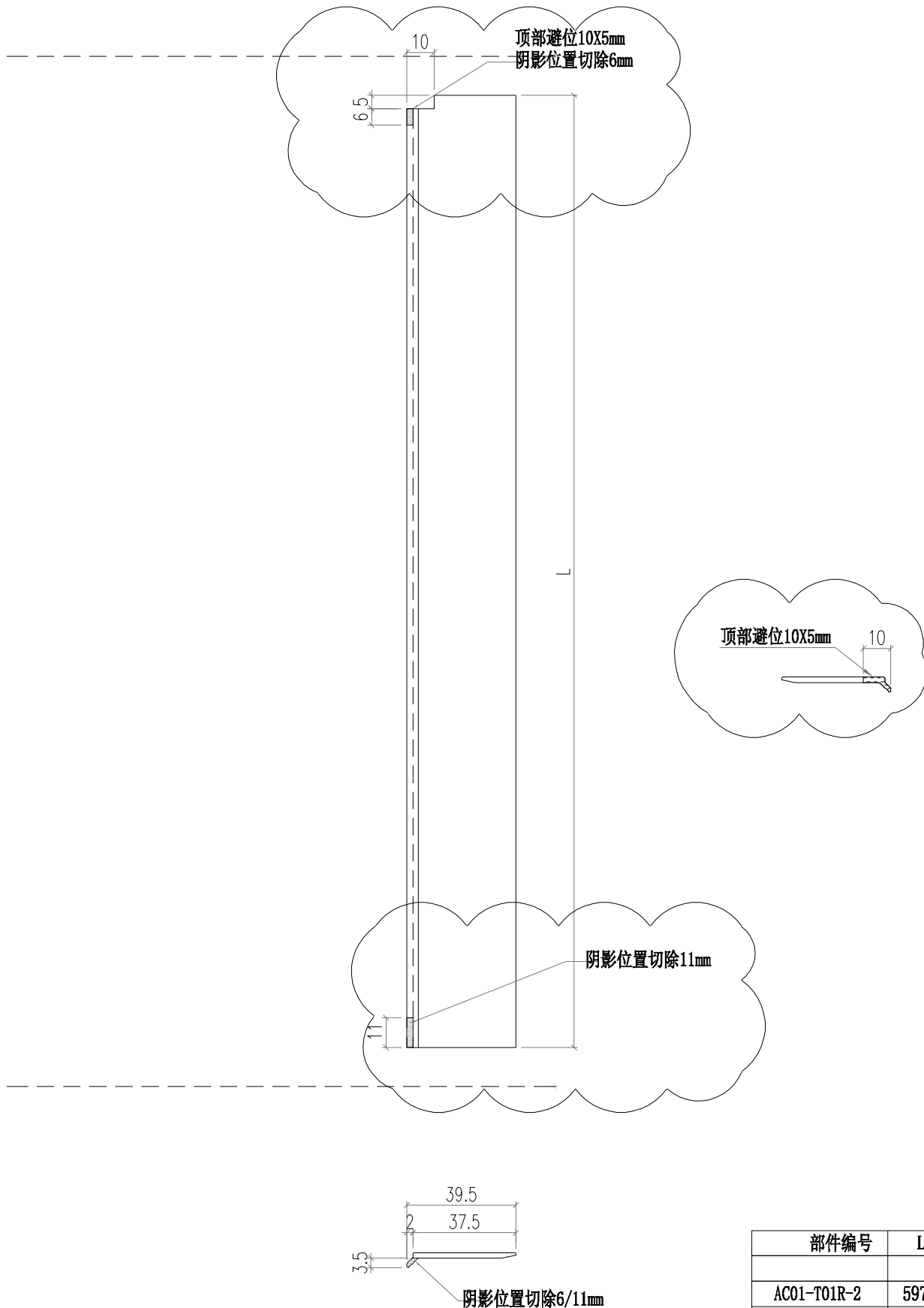

部件编号	L	分格尺寸
AC01-T01R-2	597	625

 美特鋁質有限公司 MIDI Aluminium Fabricator Ltd.				工程號 J856 地盘 天榮站	類別 制圖 李傳鵬 復核 練松文 批准 林仁安	物料號 M1 2022-11-26 2022-11-27 2022-11-28	圖號 AC01-T02 數量 - 單件重量 - (KG)
修改 日期	採用工廠 材料颜色 -UCT542919XL-3	地盤 <input checked="" type="checkbox"/>	图纸名称 铝料加工图 材料 AC01				

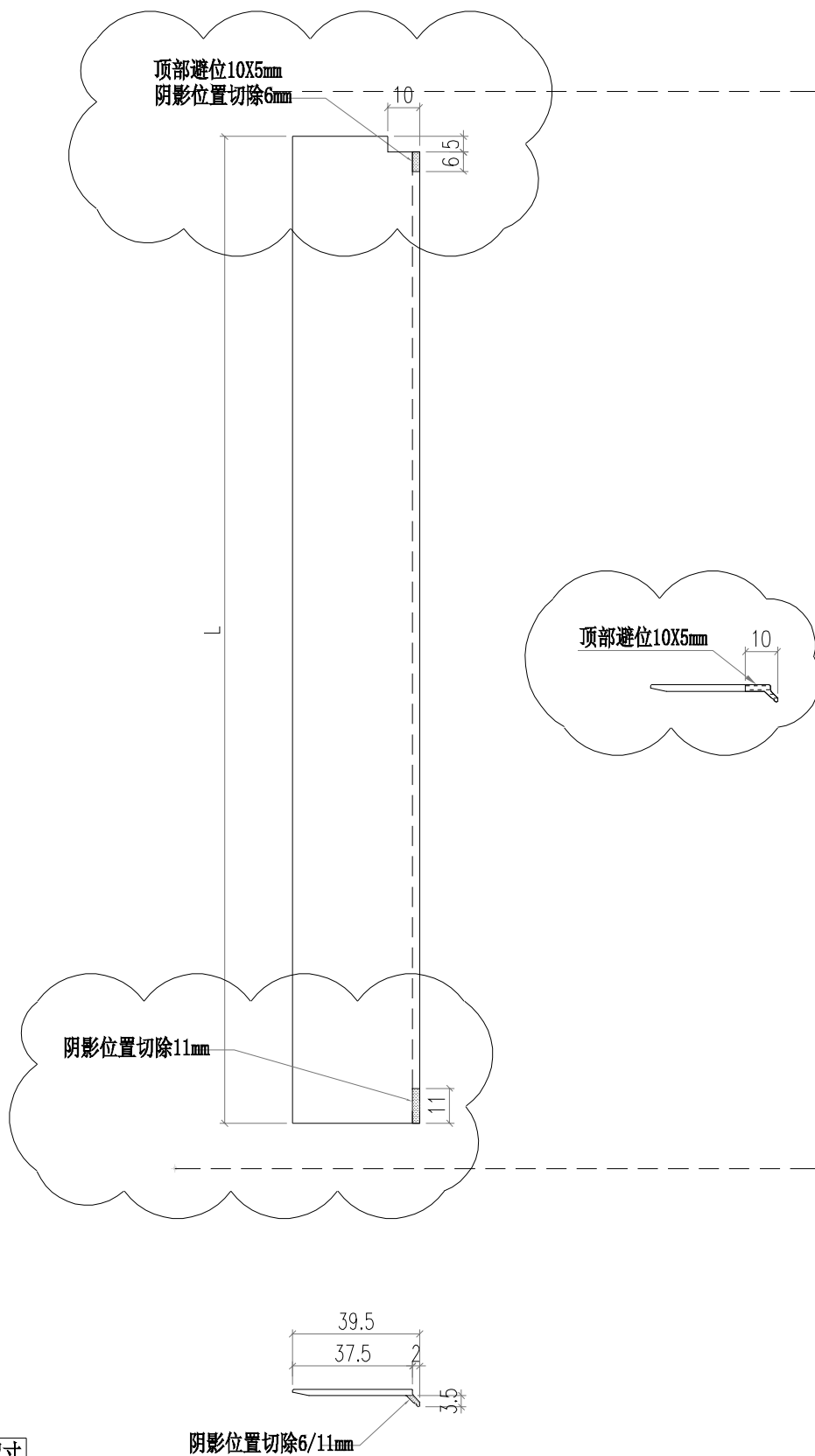

部件编号	L	分格尺寸
AC01-P02-1	872	900
AC01-P02-2	2037	2065

 美特鋁質有限公司 MIDI Aluminium Fabricator Ltd.				工程號 J856 地盘 天榮站	類別 制圖 李傳鵬 復核 練松文 批准 林仁安	物料號 M1 2022-11-26 2022-11-27 2022-11-28	圖號 AC01-T02R 數量 - 單件重量 - (KG)
修改 日期	採用工廠 材料颜色 -UCT542919XL-3	地盤 <input checked="" type="checkbox"/>	图纸名称 铝料加工图 材料 AC01				

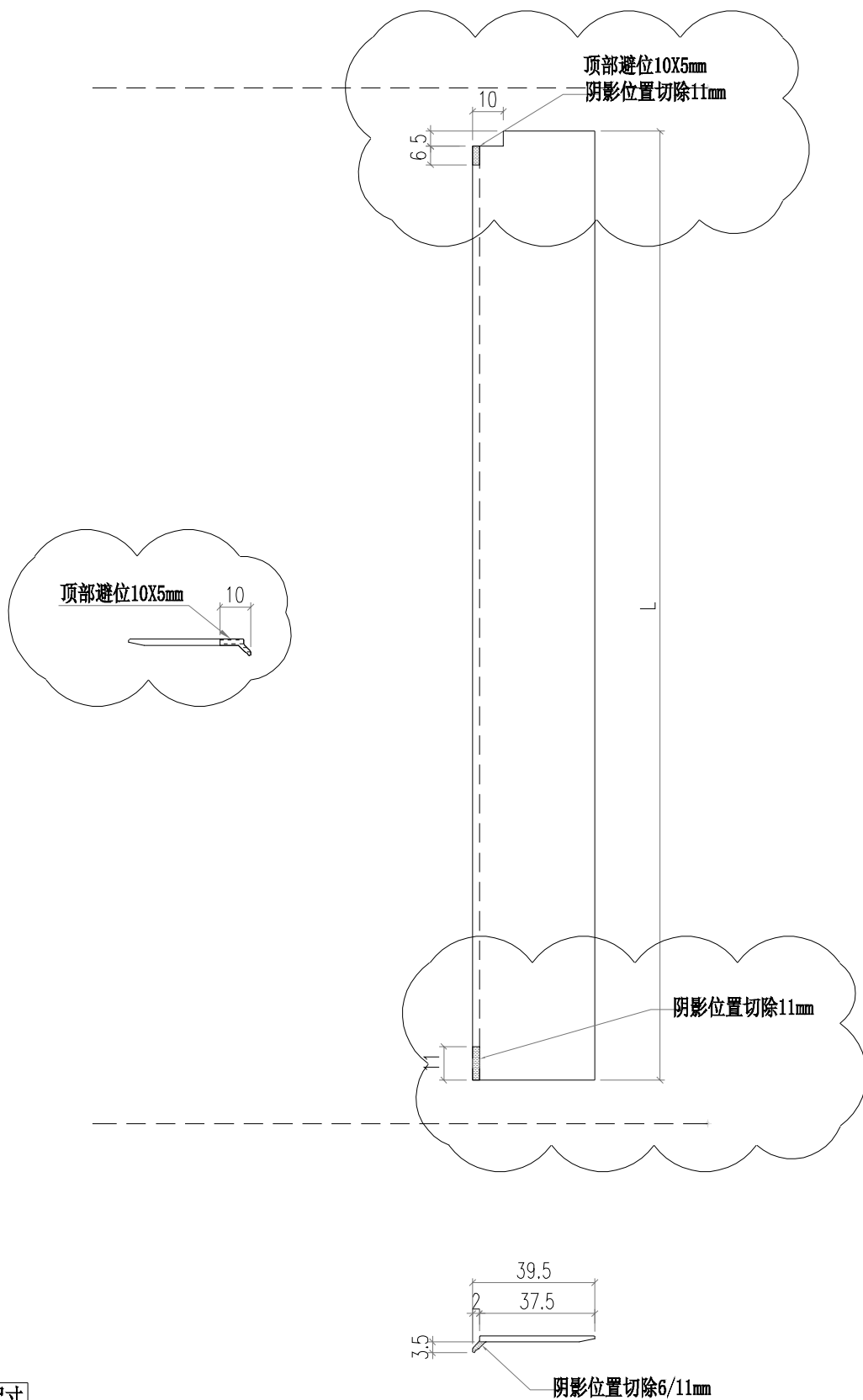

部件编号	L	分格尺寸
AC01-P02R-1	872	900
AC01-P02R-2	2037	2065

 美特鋁質有限公司 MIDI Aluminium Fabricator Ltd.				工程號 J856	類別 制圖	物料號 M1		
				地盘 天榮站	李傳鵬 2022-11-26	圖號 LB-P01		
修改 日期		採用工廠 地盤 ✓	图纸名称 铝料加工图	復核 練松文 2022-11-27	數量 -			
		材料颜色 鍍化	材料 3MM铝板	批准 林仁安 2022-11-28	單件重量 -	(KG)		

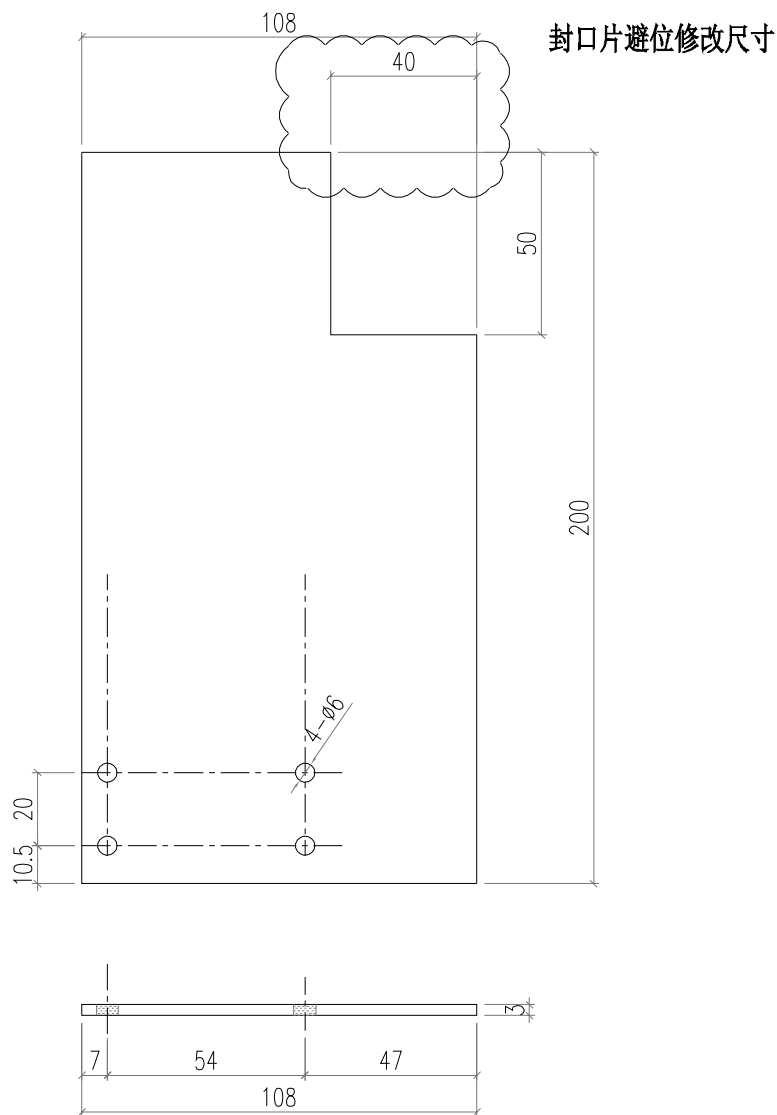

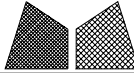
 美特鋁質有限公司 MIDI Aluminium Fabricator Ltd.				工程號 J856	類別	物料號 M1		
				地盘 天榮站	制圖 李傳鵬	2022-11-26	圖號 LB-P02	
修改 日期		採用工廠	地盘 <input checked="" type="checkbox"/>	图纸名称 铝料加工图	復核 練松文	2022-11-27	數量 -	
		材料颜色 铬化		材料 3MM铝板	批准 林仁安	2022-11-28	單件重量 -	(KG)

封口片避位修改尺寸

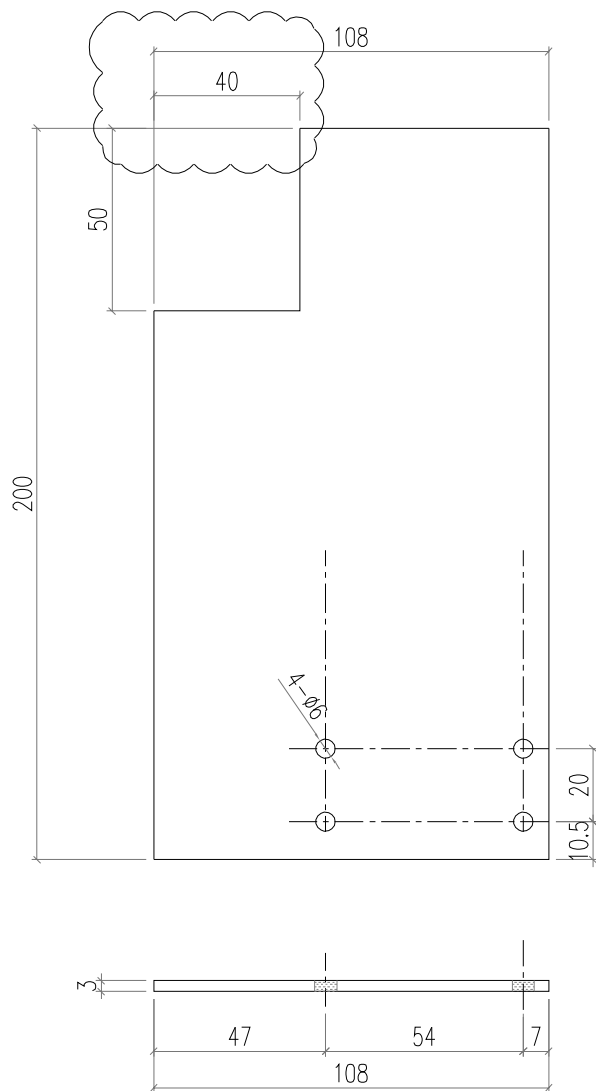

 美特鋁質有限公司 MIDI Aluminium Fabricator Ltd.				工程號 J856	類別	物料號 M1	圖號 X86412-P01	
地盤 天榮站				制圖 李傳鵬	2022-11-26	數量 -	圖號 X86412-P01	
修改 日期	採用 工廠	地盤 <input checked="" type="checkbox"/>	圖紙名稱 鋁料加工圖	復核 練松文	2022-11-27	數量 -	圖號 X86412-P01	
材料顏色 -UCT542919XL-3				材料 X86412	批准 林仁安	2022-11-28	單件重量 -	(KG)

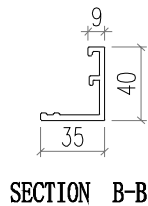
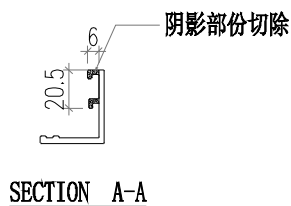
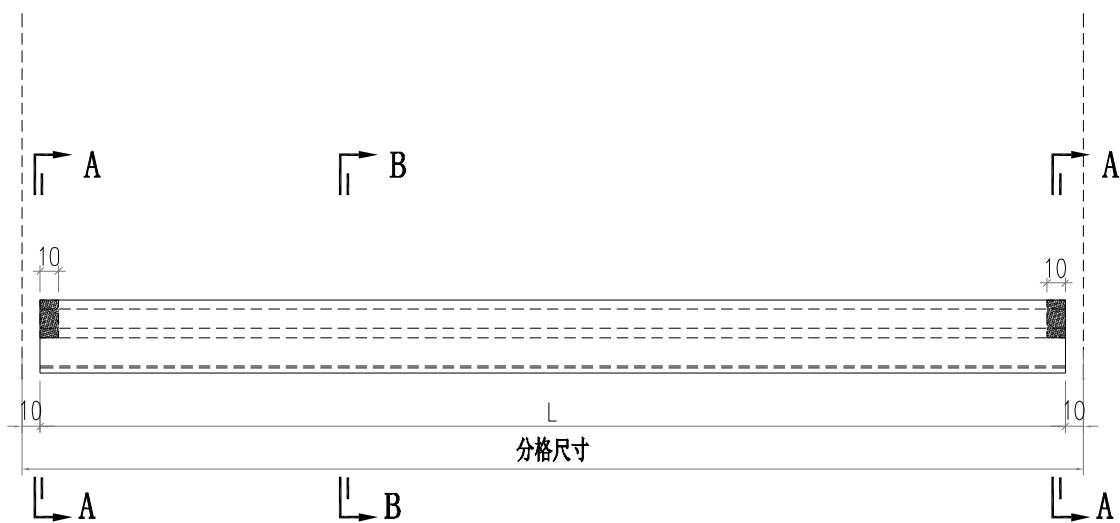

部件编号	L	分格尺寸
X86412-SU01-1	630	650
X86412-SU01-2	1787.5	1807.5
X86412-SU01-3	1567.5	1587.5
X86412-SU01-4	834	854
X86412-SU01-5	2180	2200
X86412-SU01-6	1387.5	1407.5
X86412-SU01-7	1950	1970
X86412-SU01-8	900	920
X86412-SU01-9	1300	1320
X86412-SU01-10	880	900
X86412-SU01-11	1187.5	1207.5

 美特鋁質有限公司 MIDI Aluminium Fabricator Ltd.				工程號	J856	類別		物料號	M1		
				地盘	天榮站	制圖	李傳鵬	2022-11-26	圖號	X86412-K01	
修改		採用工廠	地盘	✓	图纸名称	铝料加工图	復核	練松文	2022-11-27	數量	-
日期		材料颜色	-UCT542919XL-3		材料	X86412	批准	林仁安	2022-11-28	單件重量	- (KG)

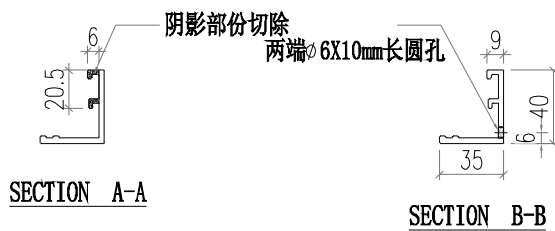
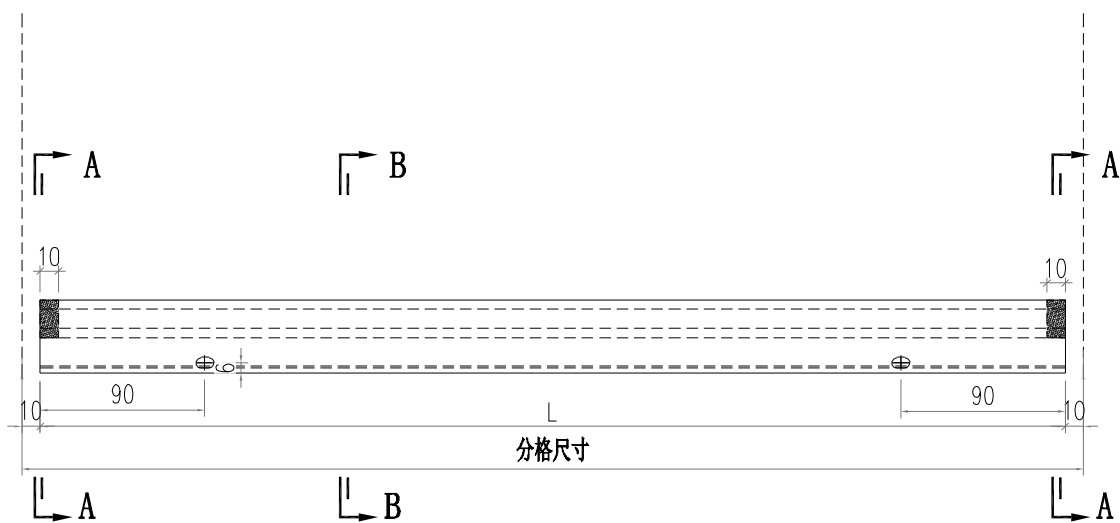

部件编号	L	分格尺寸
X86412-SK01-1	630	650
X86412-SK01-2	1787.5	1807.5
X86412-SK01-3	1567.5	1587.5
X86412-SK01-4	834	854
X86412-SK01-5	2180	2200
X86412-SK01-6	1387.5	1407.5
X86412-SK01-7	1950	1970
X86412-SK01-8	900	920
X86412-SK01-9	1300	1320
X86412-SK01-10	880	900
X86412-SK01-11	1187.5	1207.5

 美特鋁質有限公司 MIDI Aluminium Fabricator Ltd.				工程號 J856	類別 天榮站	物料號 M1	圖號 X86372-P01
修改 日期	- -	採用工廠 地盤 <input checked="" type="checkbox"/>	图纸名称 铝料加工图	制圖 李傳鵬	2022-11-26 2022-11-27	數量 -	單件重量 - (KG)
		材料颜色 -	材料 X86372	復核 練松文	2022-11-28		

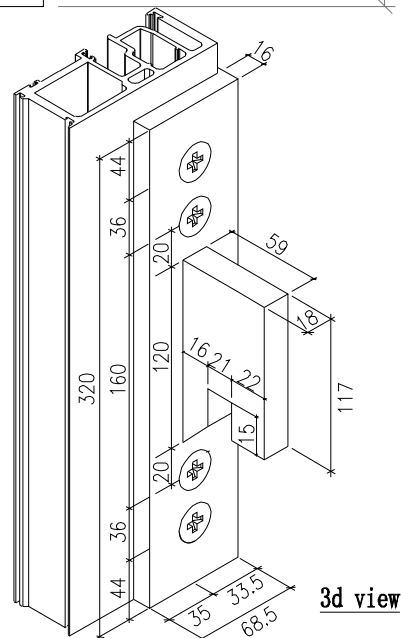
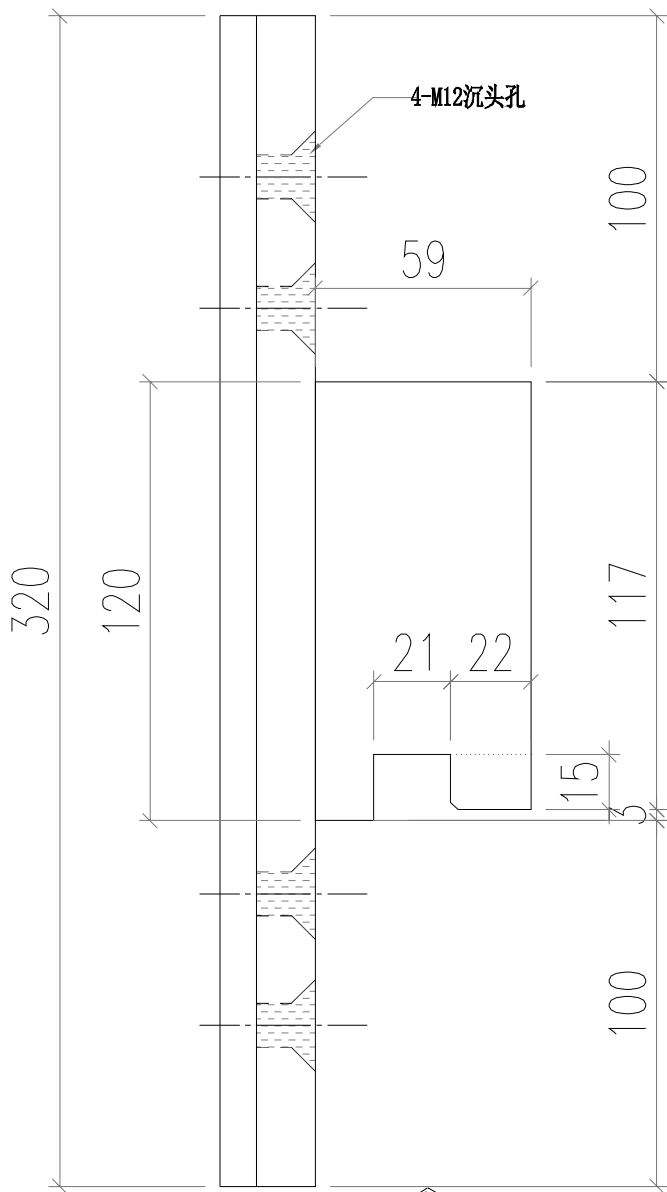
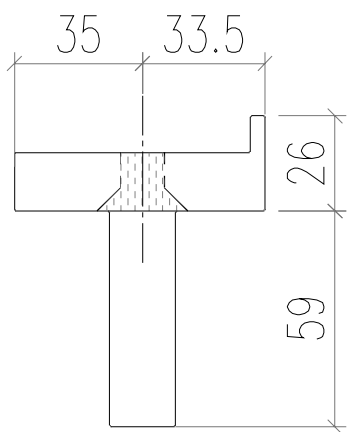
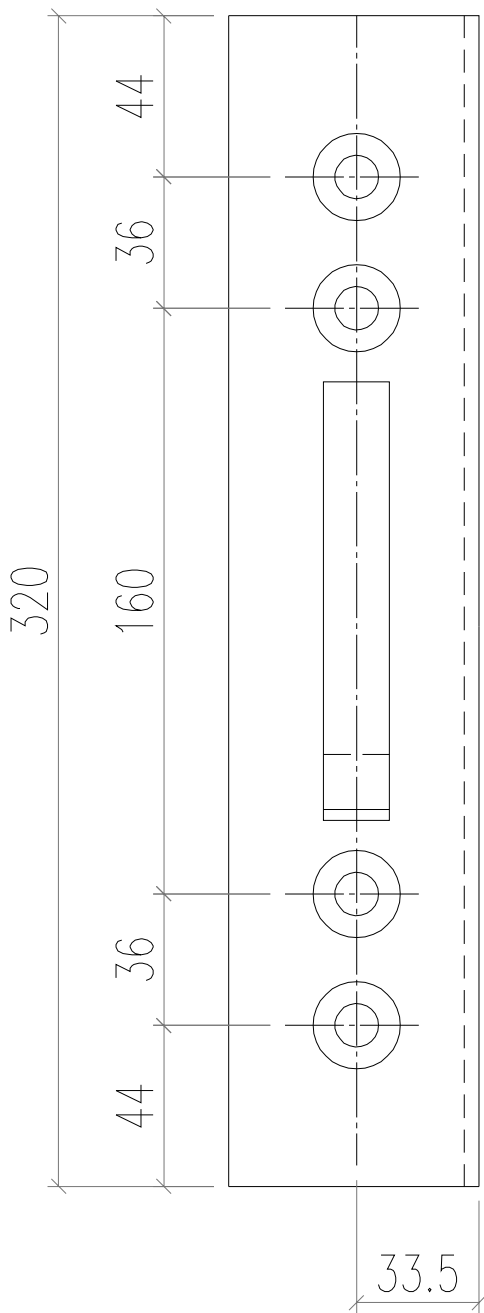

3d view



 美特鋁質有限公司 MIDI Aluminium Fabricator Ltd.				工程號 J856	類別 制圖	物料號 M1	圖號 GS01-K01	
地盤 天榮站				制圖 李傳鵬	日期 2022-11-25	圖號 GS01-K01		
修改 日期		採用工廠 <input type="checkbox"/>	地盤 <input checked="" type="checkbox"/>	图纸名称 铝料加工图	復核 練松文	日期 2022-11-27	數量 -	
		材料颜色 -		材料 GS01	批准 林仁安	日期 2022-11-28	單件重量 -	(KG)

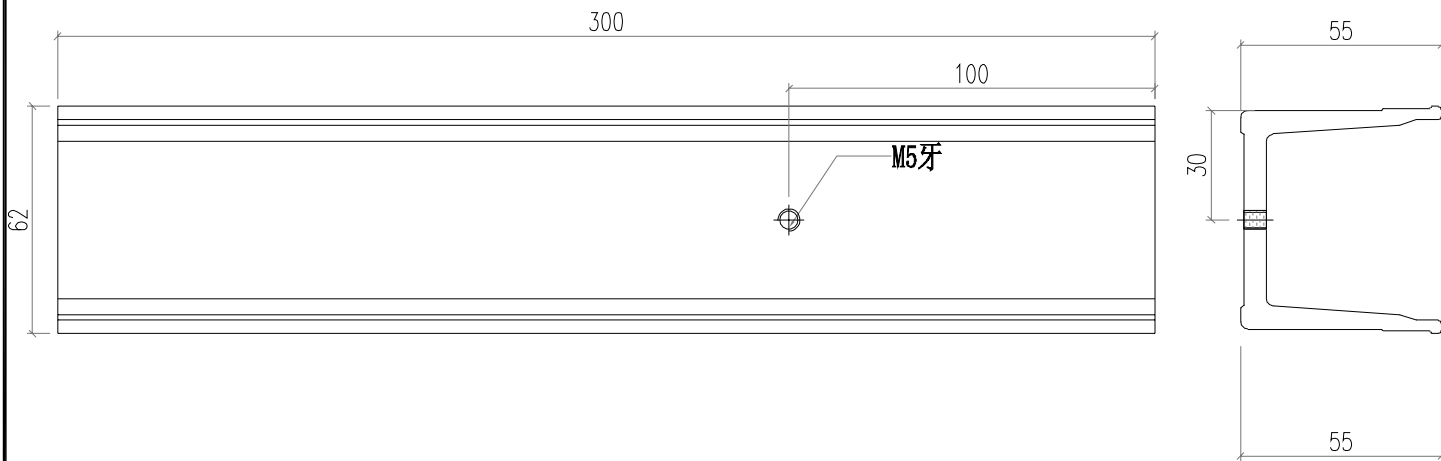

 美特鋁質有限公司 MIDI Aluminium Fabricator Ltd.				工程號 J856	類別	物料號 M1		
				地盘 天榮站	制圖 李傳鵬	2022-11-25	圖號 GS01-K02	
修改 日期		採用工廠	地盘 <input checked="" type="checkbox"/>	图纸名称 铝料加工图	復核 練松文	2022-11-27	數量 -	
		材料颜色 -		材料 GS01	批准 林仁安	2022-11-28	單件重量 -	(KG)

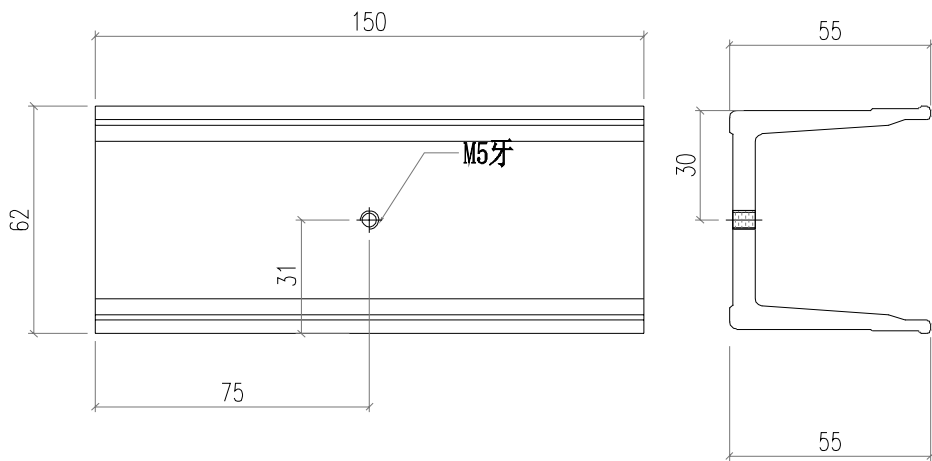

 美特鋁質有限公司 MIDI Aluminium Fabricator Ltd.				工程號 J856	類別 制圖	物料號 M1	圖號 AS01-001	
地盤 天榮站				制圖 李傳鵬	2022-11-25	圖號 數量	-	
修改 日期	採用 工廠	地盤 <input checked="" type="checkbox"/>	圖紙名稱 鋁料加工圖	復核 練松文	2022-11-27	數量 單件重量	- (KG)	
材料顏色 -				材料 AS01	批准 林仁安	2022-11-28	- (KG)	

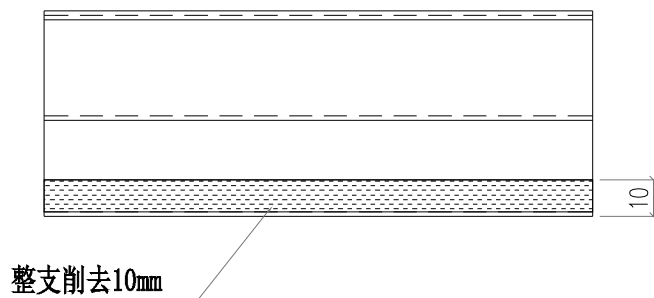
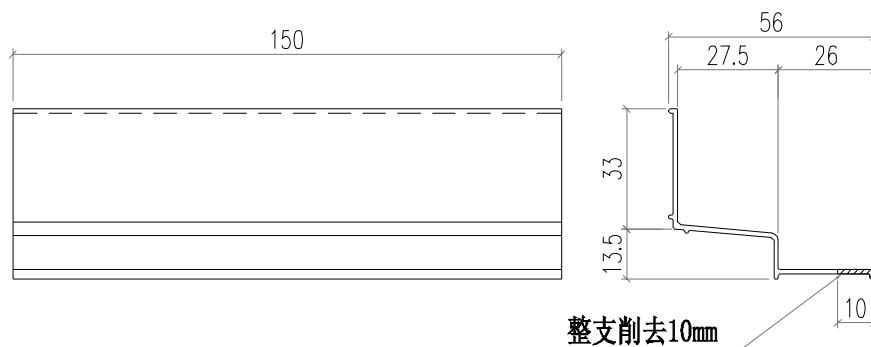

 美特鋁質有限公司 MIDI Aluminium Fabricator Ltd.				工程號 J856	類別 天榮站	物料號 M1	圖號 J60x38-001
修改 日期	採用 工廠	地盤 <input checked="" type="checkbox"/>	圖紙名稱 鋁料加工圖	制圖 李傳鵬	2022-11-26	數量 -	單件重量 - (KG)
	材料顏色 -		材料 76.2x50.8x3.18鋁角	復核 練松文	2022-11-27		
				批准 林仁安	2022-11-28		

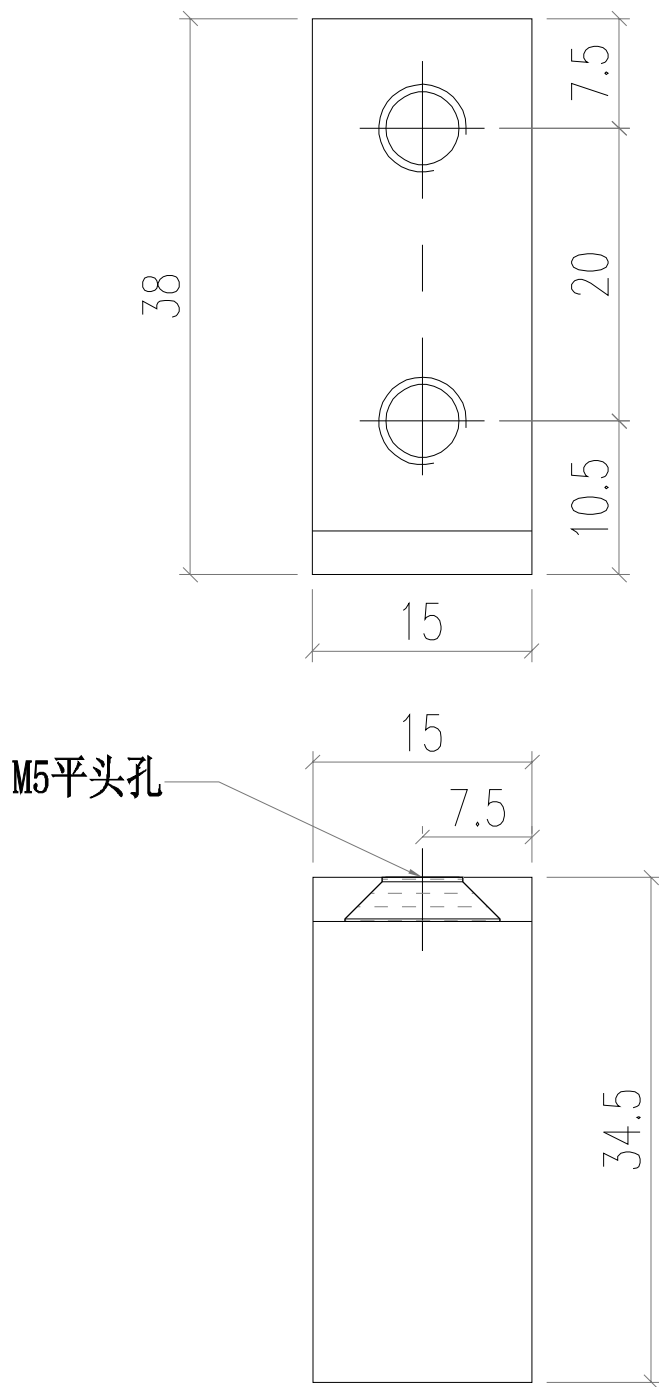

用鋁角76.2X50.8X3.18切成

 美特鋁質有限公司 MIDI Aluminium Fabricator Ltd.				工程號 J856 地盘 天榮站	類別 制圖 李傳鵬 復核 練松文 批准 林仁安	物料號 M1 2022-11-26 2022-11-27 2022-11-28	圖號 J60x38-003 數量 - 單件重量 - (KG)
修改 日期	採用工廠 材料颜色 -	地盤 <input checked="" type="checkbox"/>	图纸名称 铝料加工图 材料 76.2x50.8x3.18铝				

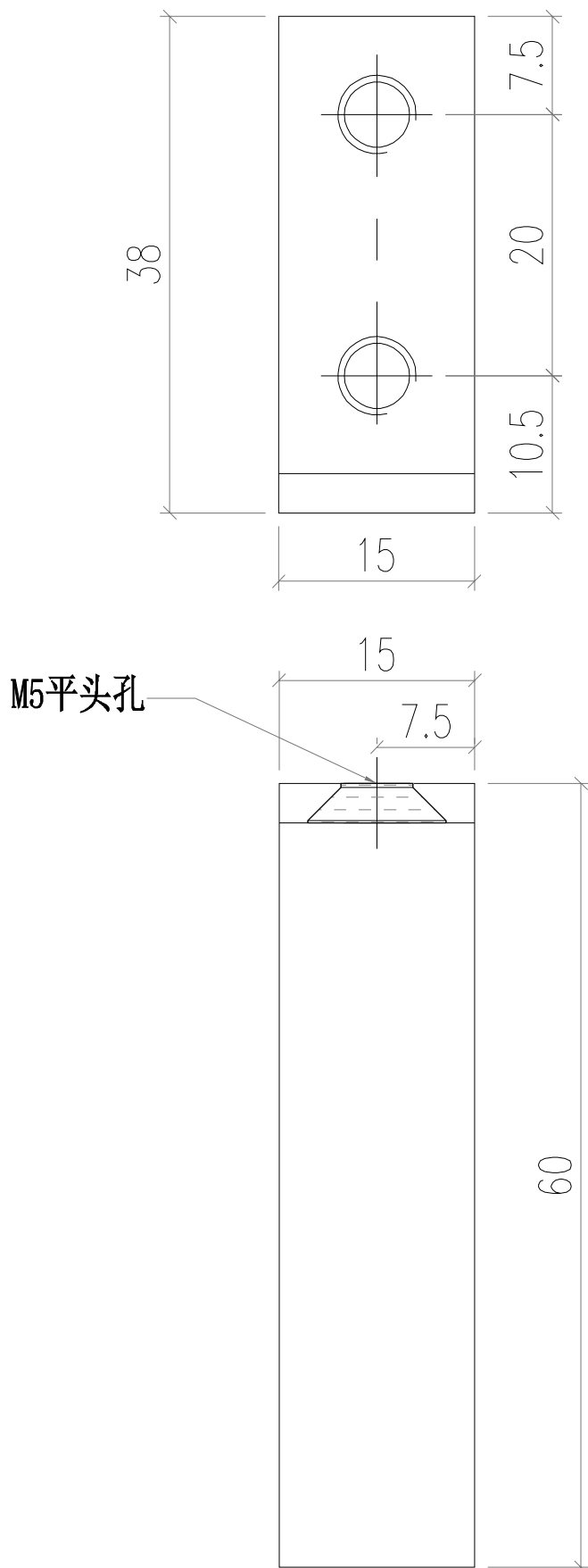

用铝角76.2X50.8X3.18切成

 美特鋁質有限公司 MIDI Aluminium Fabricator Ltd.				工程號 J856	類別 天榮站	物料號 M1	圖號 J60x38-002
修改 -	採用 工廠	地盤 ✓	圖紙名稱 鋁料加工圖	制圖 李傳鵬	2022-11-26	數量 -	圖號 J60x38-002
日期 -	材料顏色 -		材料 76.2x50.8x3.18鋁角	復核 練松文	2022-11-27	單件重量 -	(KG)
				批准 林仁安	2022-11-28		

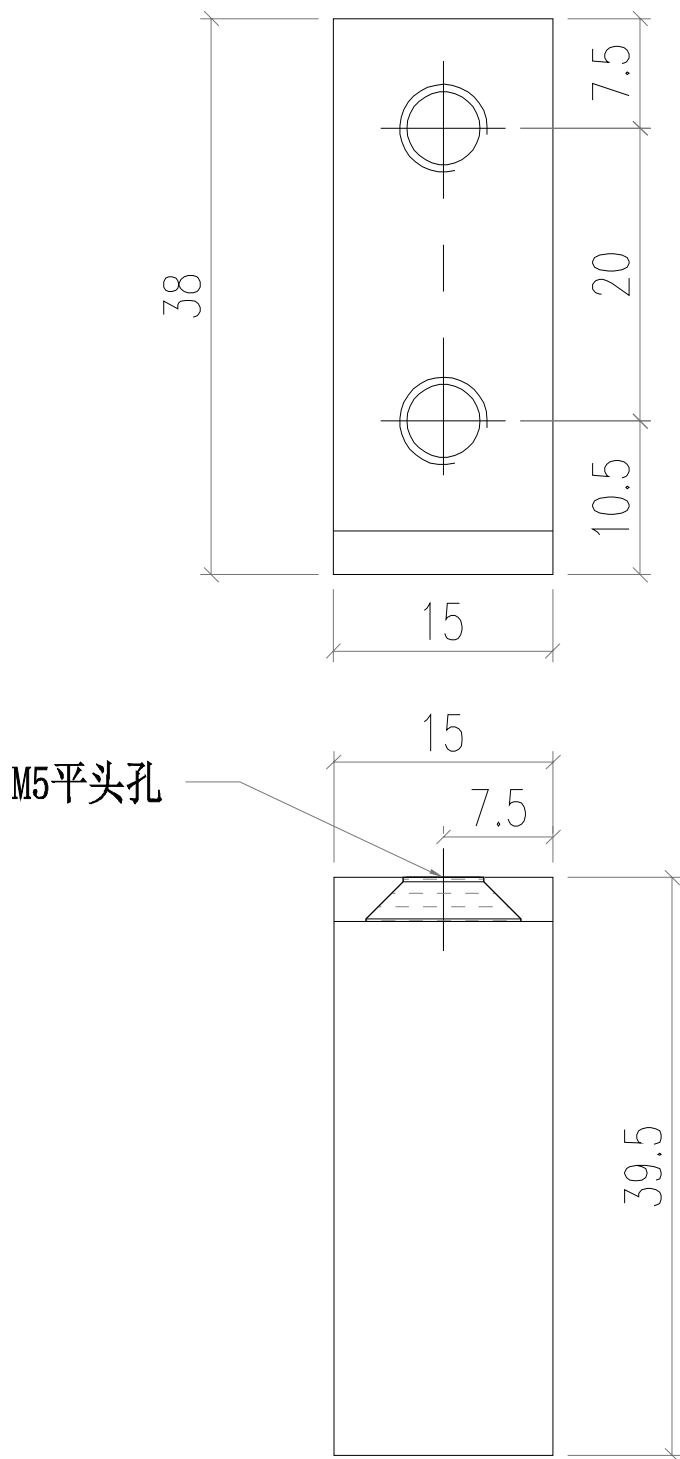

用鋁角76.2X50.8X3.18切成

 美特鋁質有限公司 MIDI Aluminium Fabricator Ltd.				工程號 J856 地盘 天榮站	類別 制圖 李傳鵬 復核 練松文 批准 林仁安	物料號 M1 2022-11-26 2022-11-27 2022-11-28	圖號 MS01-001 數量 - 單件重量 - (KG)
修改 日期	採用 材料顏色	工廠 地盤 顏色	✓ -	图纸名称 铝料加工图 材料 MS01			

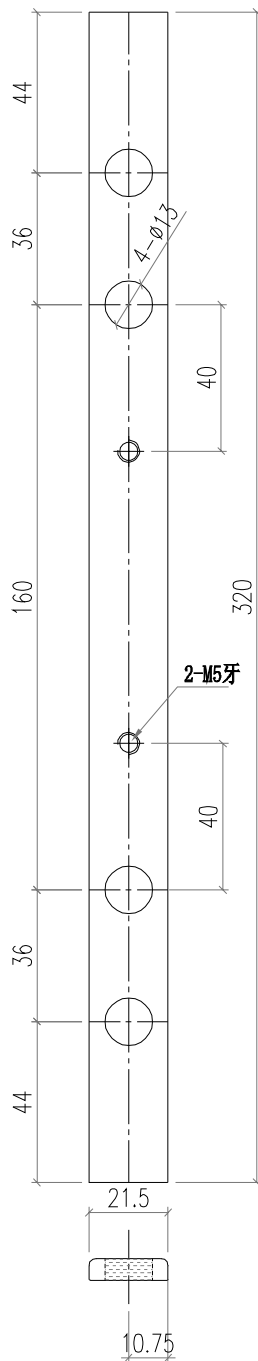

 美特鋁質有限公司 MIDI Aluminium Fabricator Ltd.				工程號 J856	類別 天榮站	物料號 M1	圖號 AJ03-SU01
修改 日期	採用 工廠	地盤 <input checked="" type="checkbox"/>	圖紙名稱 鋁料加工圖	制圖 李傳鵬	2022-11-26	數量 -	單件重量 - (KG)
	材料顏色 -		材料 AJ03	復核 練松文	2022-11-27		
				批准 林仁安	2022-11-28		

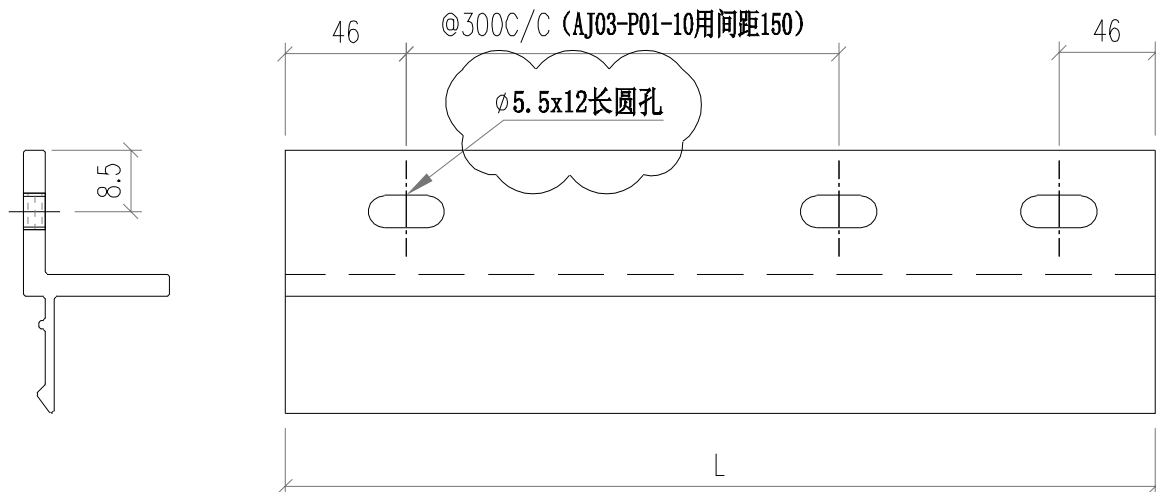

部件编号	L	分格尺寸
AJ03-SU01-1	530	650
AJ03-SU01-2	1687.5	1807.5
AJ03-SU01-3	1467.5	1587.5
AJ03-SU01-4	734	854
AJ03-SU01-5	2080	2200
AJ03-SU01-6	1287.5	1407.5
AJ03-SU01-7	1850	1970
AJ03-SU01-8	800	920
AJ03-SU01-9	1200	1320
AJ03-SU01-10	780	900
AJ03-SU01-11	1087.5	1207.5

 美特鋁質有限公司 MIDI Aluminium Fabricator Ltd.				工程號 J856	類別	物料號 M1		
				地盘 天榮站	制圖 李傳鵬	2022-11-26	圖號 AJ03-SU02	
修改 日期		採用工廠	地盘 <input checked="" type="checkbox"/>	图纸名称 铝料加工图	復核 練松文	2022-11-27	數量 -	
				材料 AJ03	批准 林仁安	2022-11-28	單件重量 -	(KG)

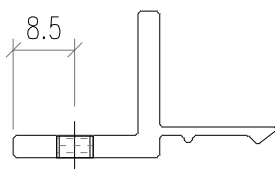
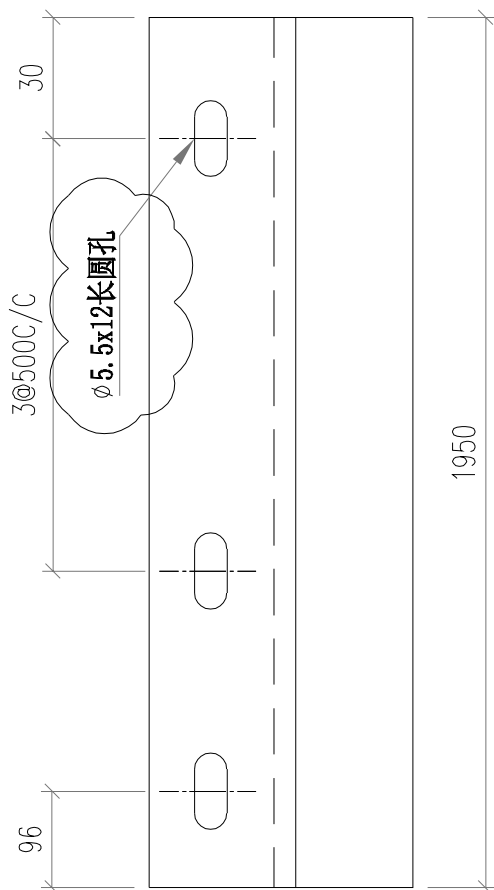

 美特鋁質有限公司 MIDI Aluminium Fabricator Ltd.				工程號 J856	類別	物料號 M1		
				地盘 天榮站	制圖 李傳鵬	2022-11-26	圖號 AJ03-SU03	
修改 日期		採用工廠	地盘 <input checked="" type="checkbox"/>	图纸名称 铝料加工图	復核 練松文	2022-11-27	數量 -	
				材料 AJ03	批准 林仁安	2022-11-28	單件重量 -	(KG)

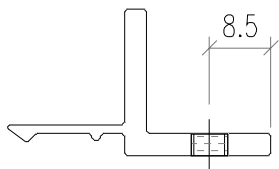
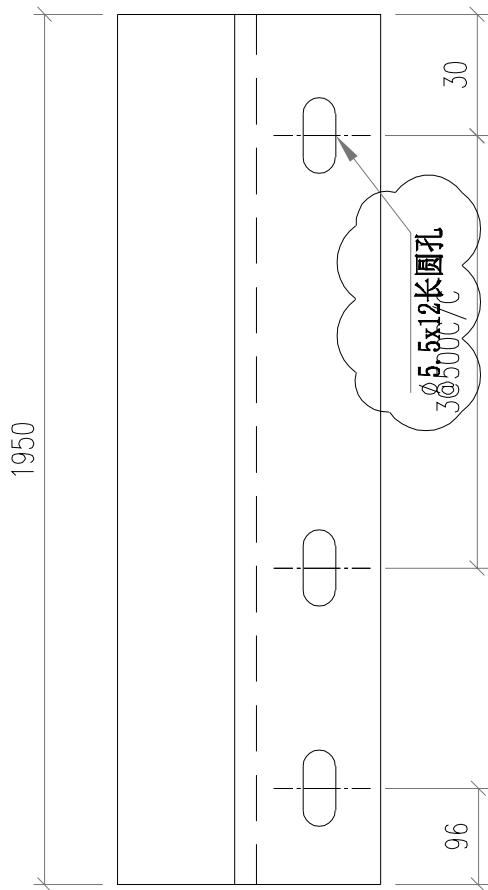

 美特鋁質有限公司 MIDI Aluminium Fabricator Ltd.				工程號 J856	類別 天榮站	物料號 M1	圖號 AJ04-P02
修改 日期	採用 工廠	地盤 <input checked="" type="checkbox"/>	圖紙名稱 鋁料加工圖	制圖 李傳鵬	2022-11-26	數量 -	單件重量 - (KG)
	材料顏色 -		材料 AJ04	復核 練松文	2022-11-27		
				批准 林仁安	2022-11-28		

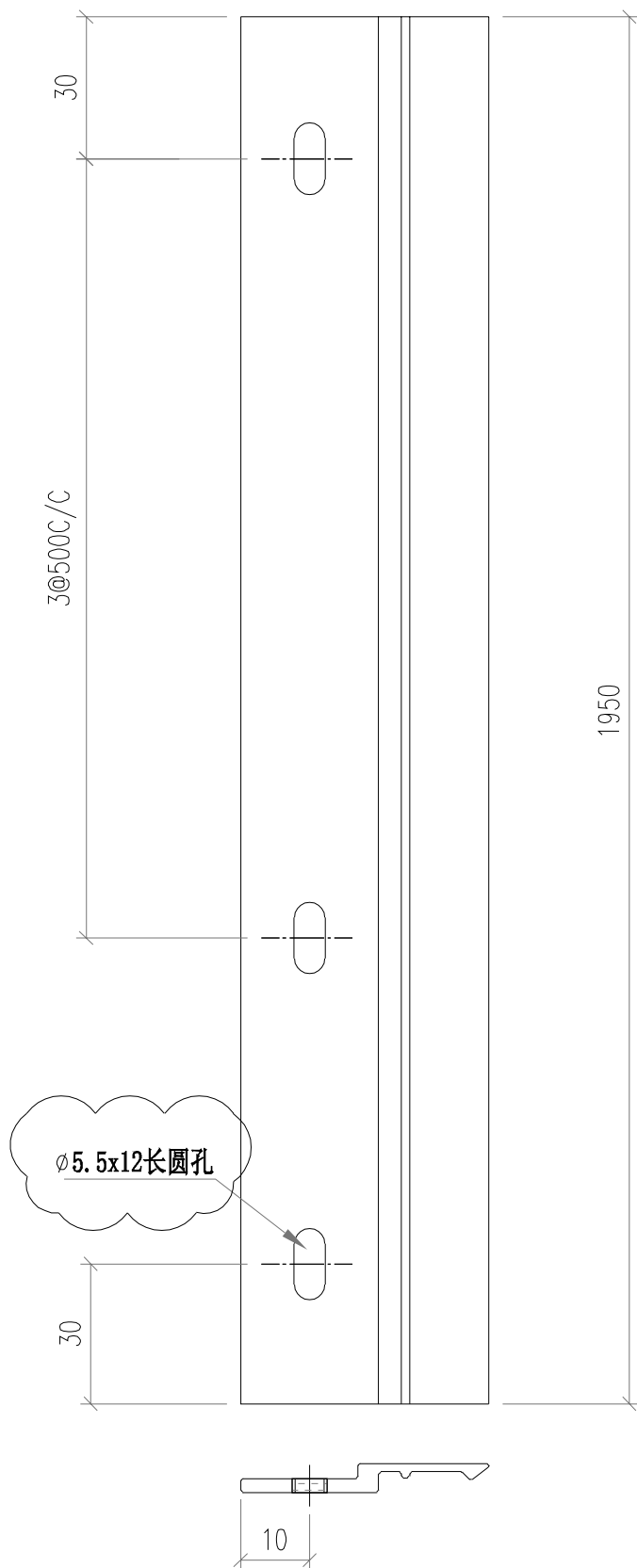

 美特鋁質有限公司 MIDI Aluminium Fabricator Ltd.				工程號 J856	類別 天榮站	物料號 M1	圖號 AJ04-P01	
修改 日期	採用 工廠	地盤 <input checked="" type="checkbox"/>	圖紙名稱 鋁料加工圖	制圖 李傳鵬	2022-11-26	圖號 數量	-	
	材料顏色 -		材料 AJ04	復核 練松文	2022-11-27	單件重量 -	(KG)	
				批准 林仁安	2022-11-28			

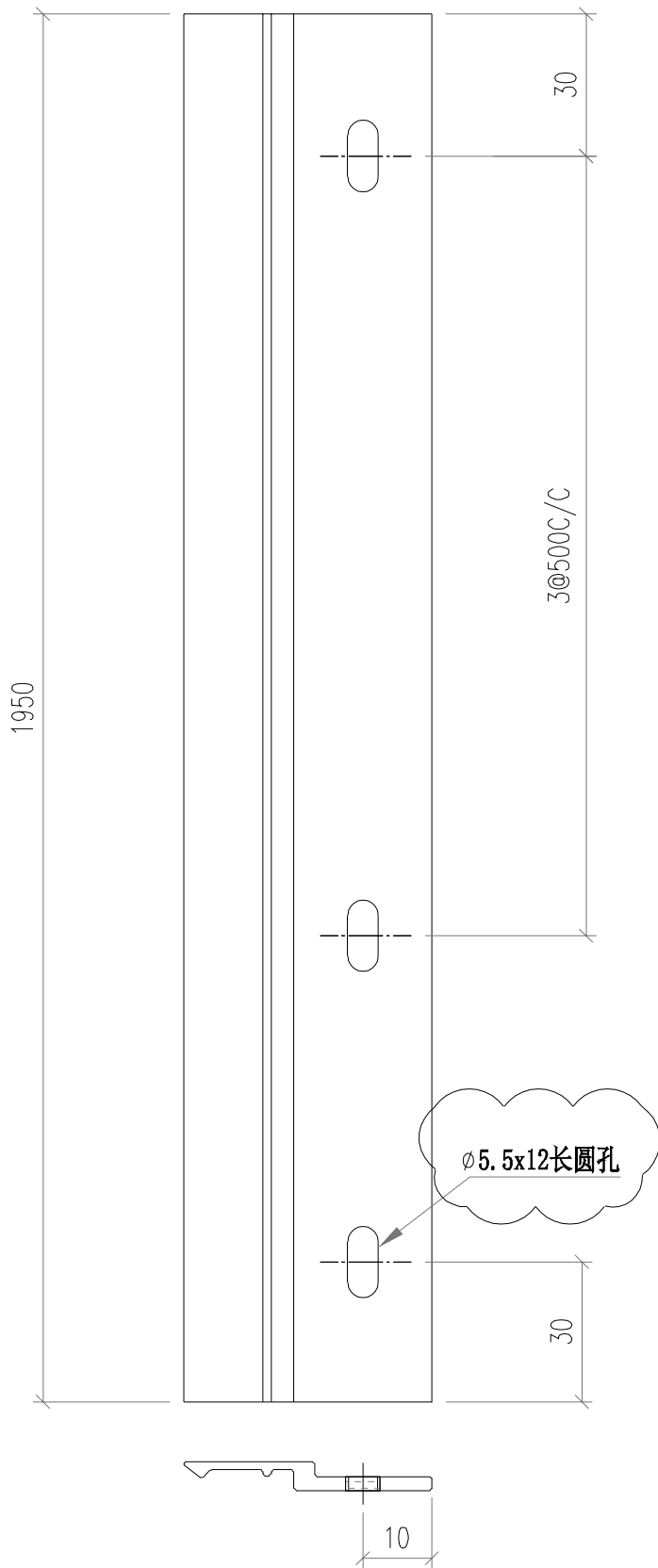

 美特鋁質有限公司 MIDI Aluminium Fabricator Ltd.				工程號 J856	類別 制圖	物料號 M1	圖號 AX04-P02	
地盤 天榮站				制圖 李傳鵬	日期 2022-11-26	圖號 數量	-	
修改 日期	採用 工廠	地盤 <input checked="" type="checkbox"/>	圖紙名稱 鋁料加工圖	復核 練松文	日期 2022-11-27	數量 單件重量	- (KG)	
材料顏色 鉻化				材料 3MM鋁板	批准 林仁安	日期 2022-11-28	- (KG)	

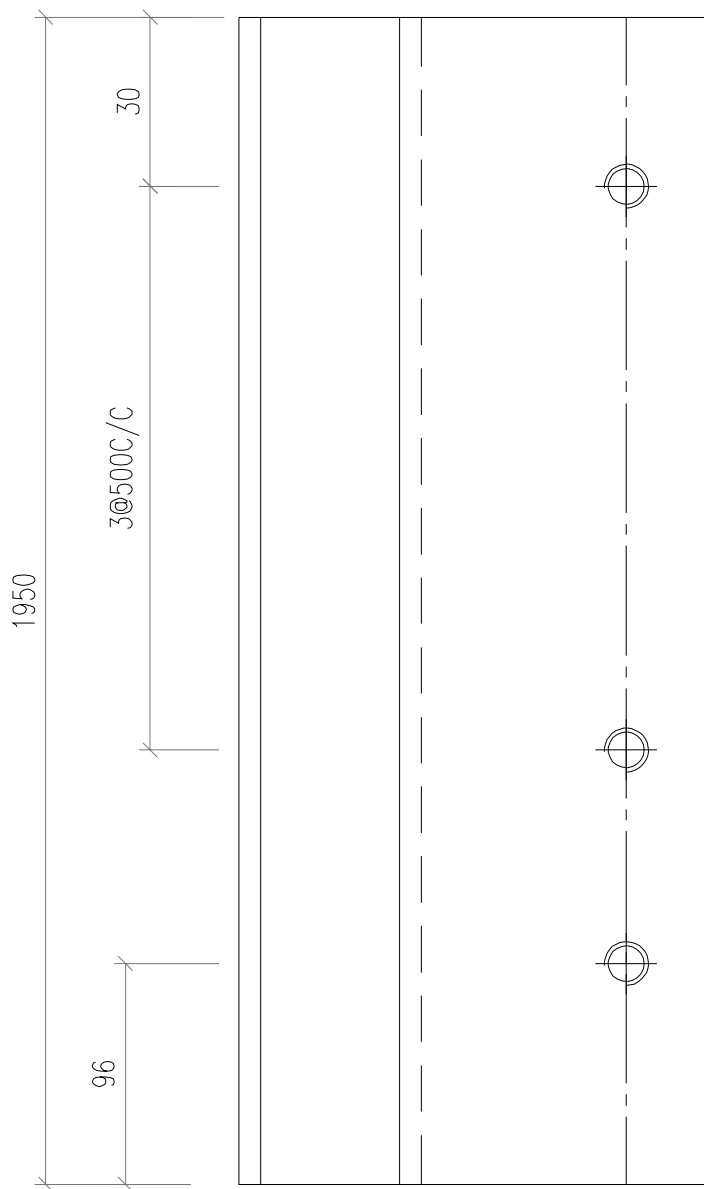

用鋁板折

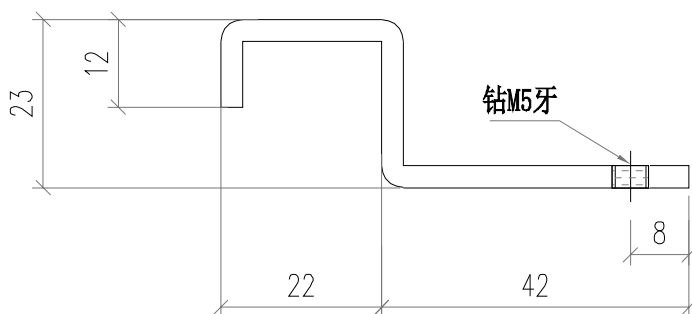

 美特鋁質有限公司 MIDI Aluminium Fabricator Ltd.				工程號 J856 地盘 天榮站	類別 制圖 李傳鵬 復核 練松文 批准 林仁安	物料號 M1 2022-11-26 2022-11-27 2022-11-28	圖號 AX04-P01 數量 - 單件重量 - (KG)
修改 日期	採用工廠 材料颜色	地盘 <input checked="" type="checkbox"/> 铬化	图纸名称 铝料加工图 材料 3MM铝板				

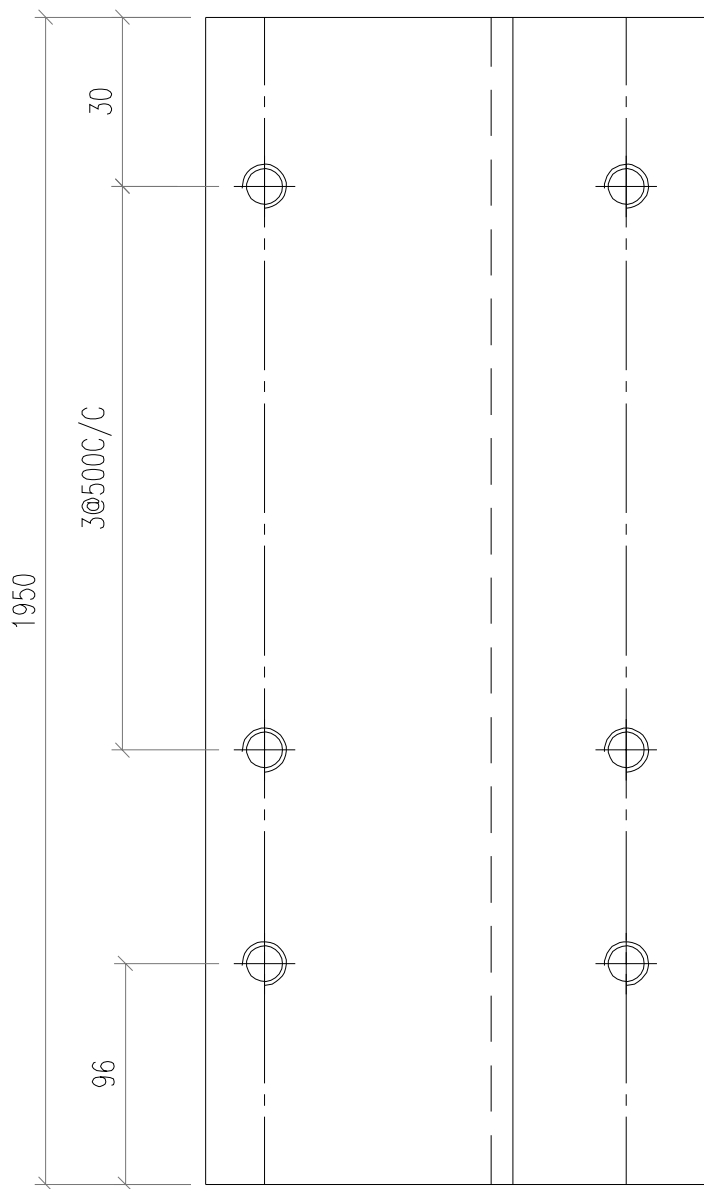

用铝板折

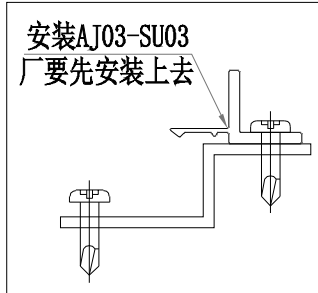
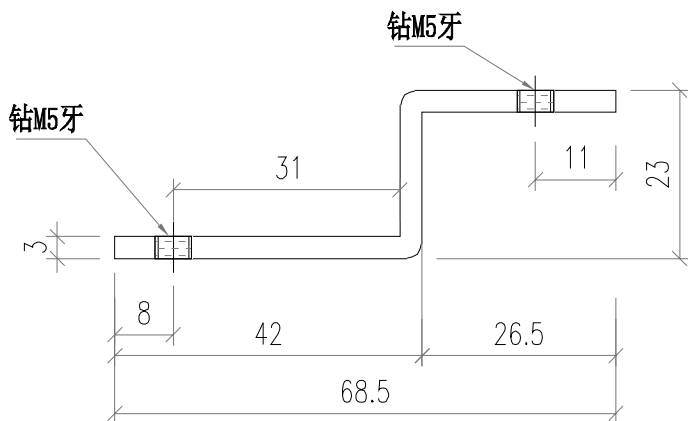

 美特鋁質有限公司 MIDI Aluminium Fabricator Ltd.				工程號 J856 地盘 天榮站	類別 制圖 李傳鵬 復核 練松文 批准 林仁安	物料號 M1 2022-11-26 2022-11-27 2022-11-28	圖號 AX04-P04 數量 - 單件重量 - (KG)
修改 日期	採用工廠 材料颜色 铬化	地盤 <input checked="" type="checkbox"/>	图纸名称 铝料加工图 材料 3MM铝板				

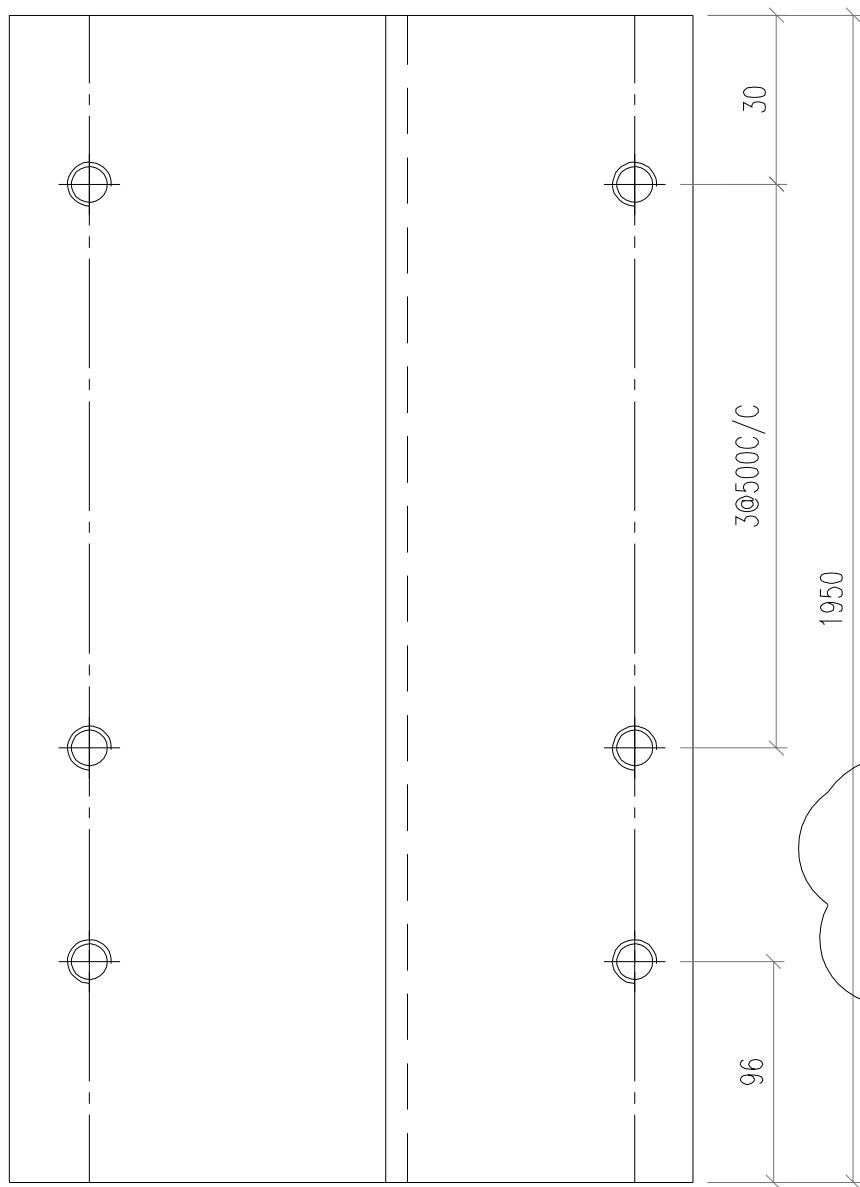

用铝板折

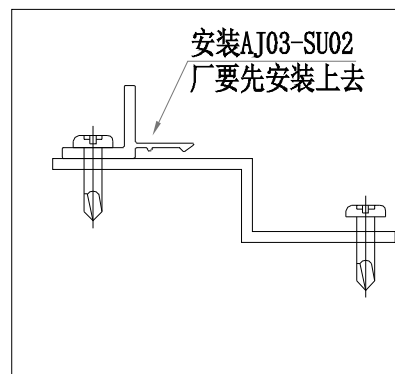
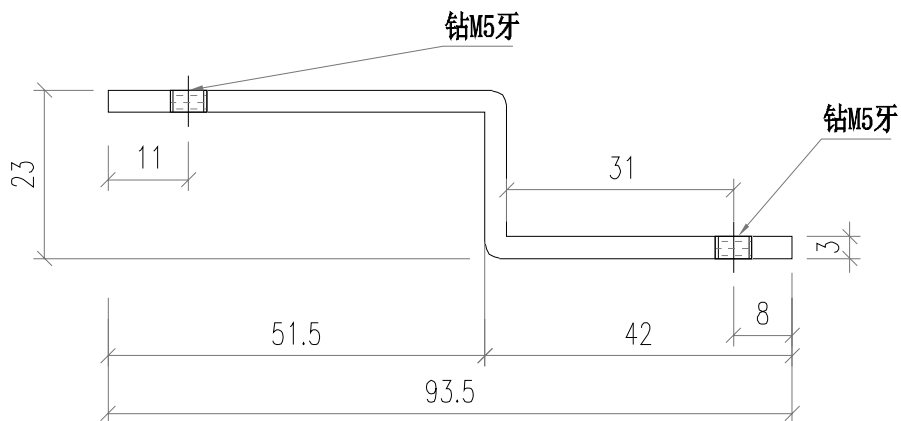

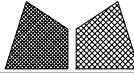
 美特鋁質有限公司 MIDI Aluminium Fabricator Ltd.				工程號 J856	類別 天榮站	物料號 M1	圖號 AX04-P03
修改 日期	採用 工廠	地盤 <input checked="" type="checkbox"/>	圖紙名稱 鋁料加工圖	制圖 李傳鵬	2022-11-26	數量 -	單件重量 - (KG)
	材料顏色 鉻化		材料 3MM鋁板	復核 練松文	2022-11-27		
				批准 林仁安	2022-11-28		

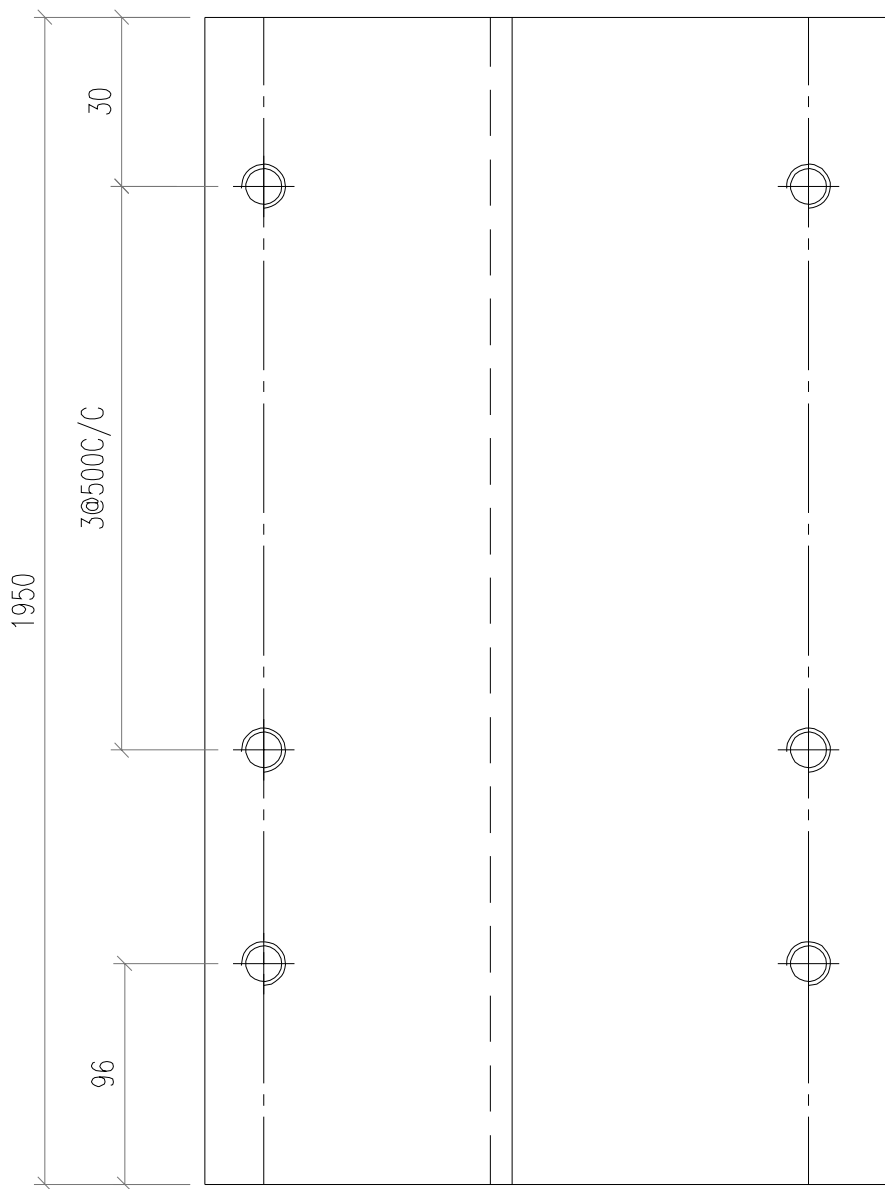

用鋁板折

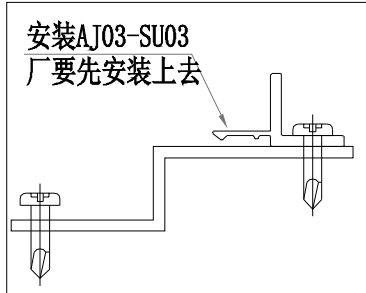
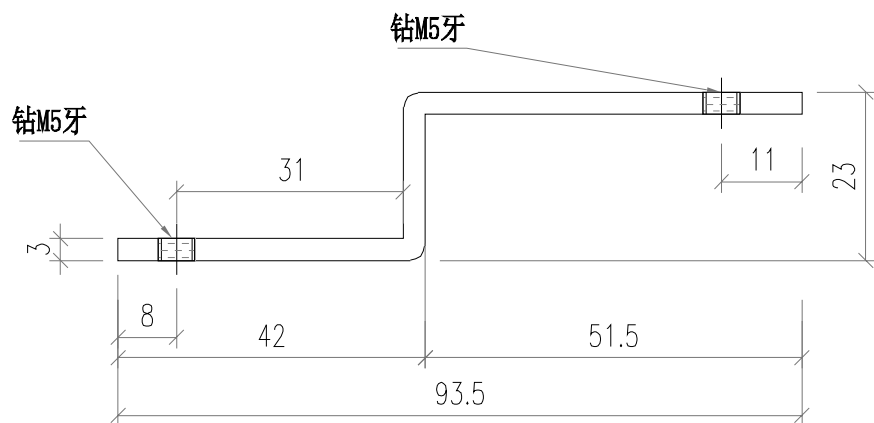

 美特鋁質有限公司 MIDI Aluminium Fabricator Ltd.				工程號	J856	類別		物料號	M1		
				地盘	天榮站	制圖	李傳鵬	2022-11-26	圖號	AC07-P01	
修改	-		採用工廠		地盘	✓	復核	練松文	2022-11-27	數量	-
日期	-		材料颜色	-	图纸名称	铝料加工图	批准	林仁安	2022-11-28	單件重量	- (KG)

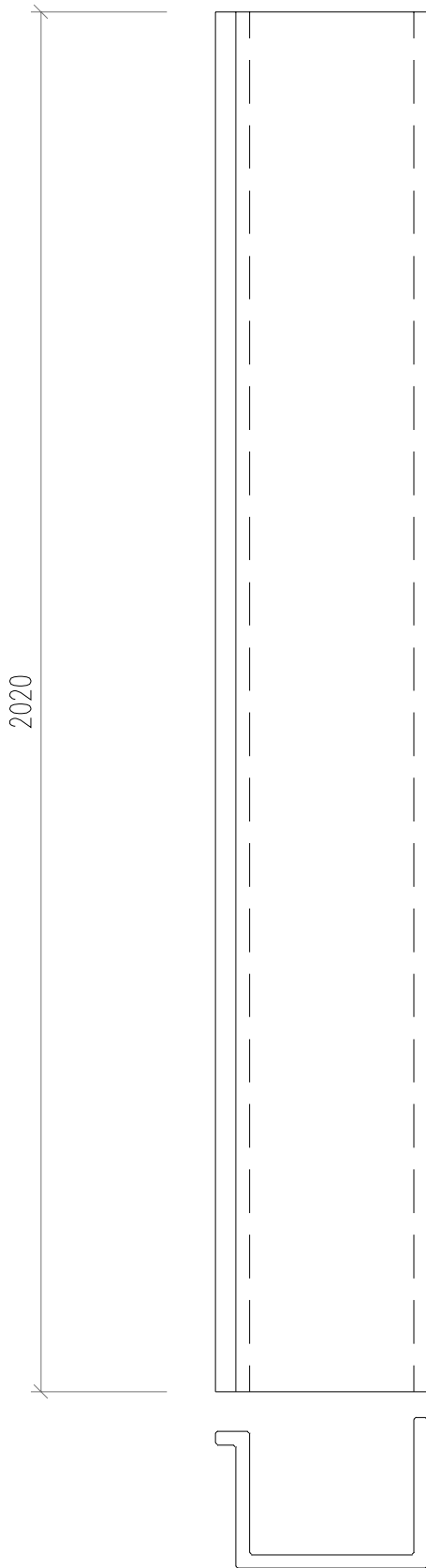

散出地盘

 美特鋁質有限公司 MIDI Aluminium Fabricator Ltd.				工程號 J856	類別 天榮站	物料號 M1	圖號 AC06-P01	
修改 -	日期 -	採用工廠 <input type="checkbox"/>	地盤 <input checked="" type="checkbox"/>	图纸名称 铝料加工图	制圖 李傳鵬	2022-11-26	數量 -	圖號 AC06-P01
		材料颜色 -	材料 AC06	復核 練松文	2022-11-27	數量 -	單件重量 -	(KG)
		批准 林仁安	2022-11-28					

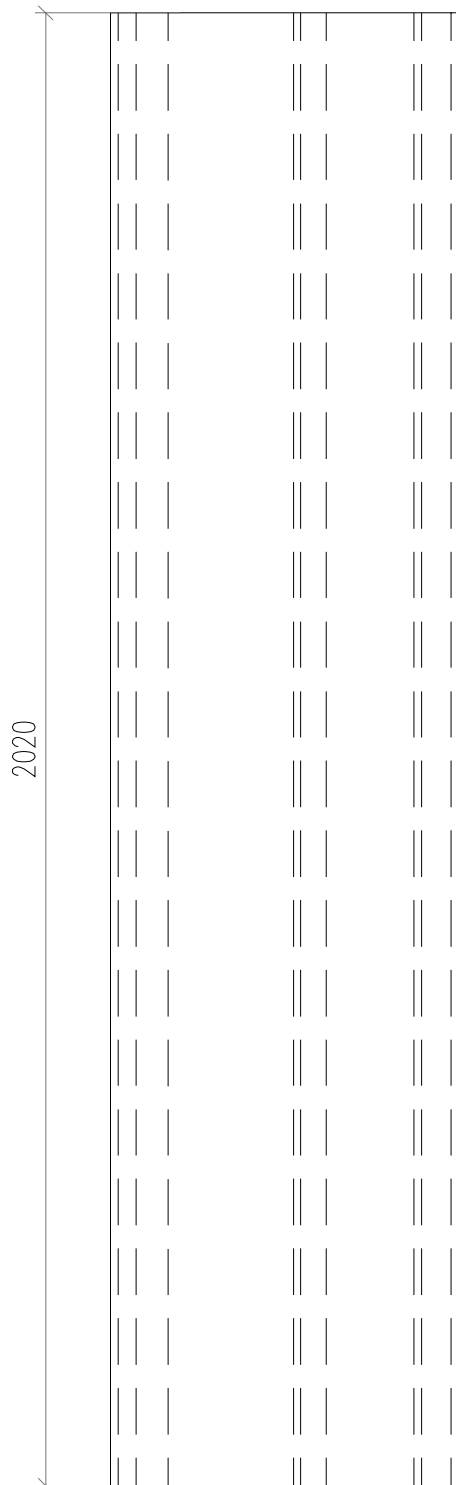

散出地盤

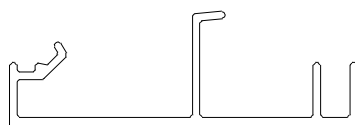

 <b>美特鋁質有限公司</b> MIDI Aluminium Fabricator Ltd.		<b>工程號</b> J856 <b>地盘</b> 天榮站	<b>類別</b> <b>制圖</b> 李傳鵬 <b>復核</b> 練松文 <b>批准</b> 林仁安	<b>物料號</b> M1 <b>圖號</b> CE-001 <b>數量</b> - <b>單件重量</b> - (KG)
<b>修改日期</b> <b>採用工廠</b> <b>材料颜色</b> -	<b>地盘</b> ✓ <b>图纸名称</b> 开启扇组装图 <b>材料</b> -			

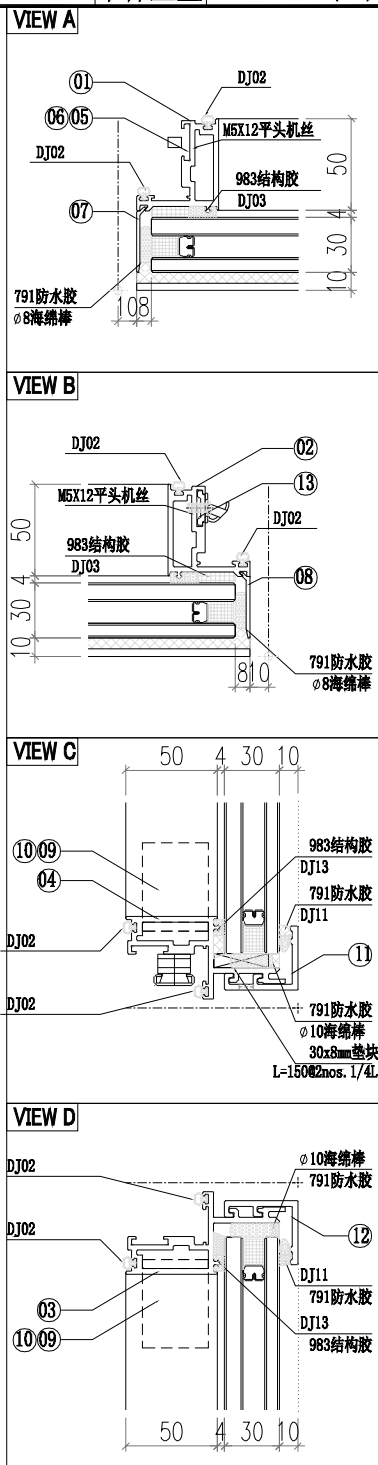
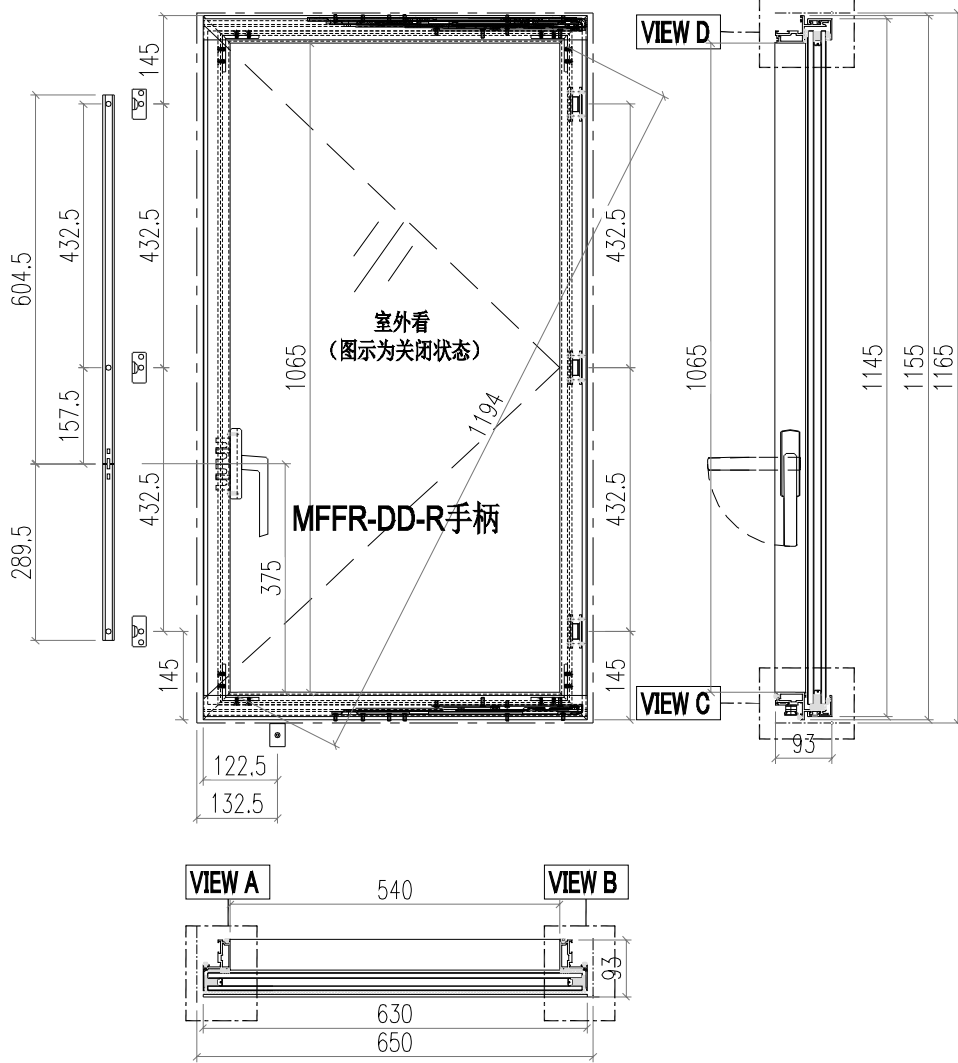

13	X86370-K01	X86370	55	3
12	X86412-E01	X86412	630	1
11	X86412-E02	X86412	630	1
10	JS01-Q02	60*60*5铝角	35	2
9	JS01-Q01	60*60*5铝角	35	2
8	AC02-E01R-1	AC02	1137	1
7	AC02-E01-1	AC02	1137	1
6	X86370-P01	X86370	604.5	1
5	X86370-P02	X86370	289.5	1
4	WS03-P04	WS03	630	1
3	WS03-P03	WS03	630	1
2	WS01-P01	WS01	1155	1
1	WS01-P03	WS01	1155	1
序号	加工图编号	材料名称	长度	支/幅

窗玉扇撑加LBB-1垫巴

 <b>美特铝质有限公司</b> MIDI Aluminium Fabricator Ltd.		<b>工程號</b> J856 <b>地盘</b> 天榮站	<b>類別</b> <b>制圖</b> 李傳鵬 <b>復核</b> 練松文 <b>批准</b> 林仁安	<b>物料號</b> M1 <b>圖號</b> CE-002 <b>數量</b> - <b>單件重量</b> - (KG)
<b>修改日期</b>	<b>採用工廠</b>	<b>地盘</b> <input checked="" type="checkbox"/>	<b>图纸名称</b> 开启扇组装图	
	<b>材料颜色</b> -		<b>材料</b> -	

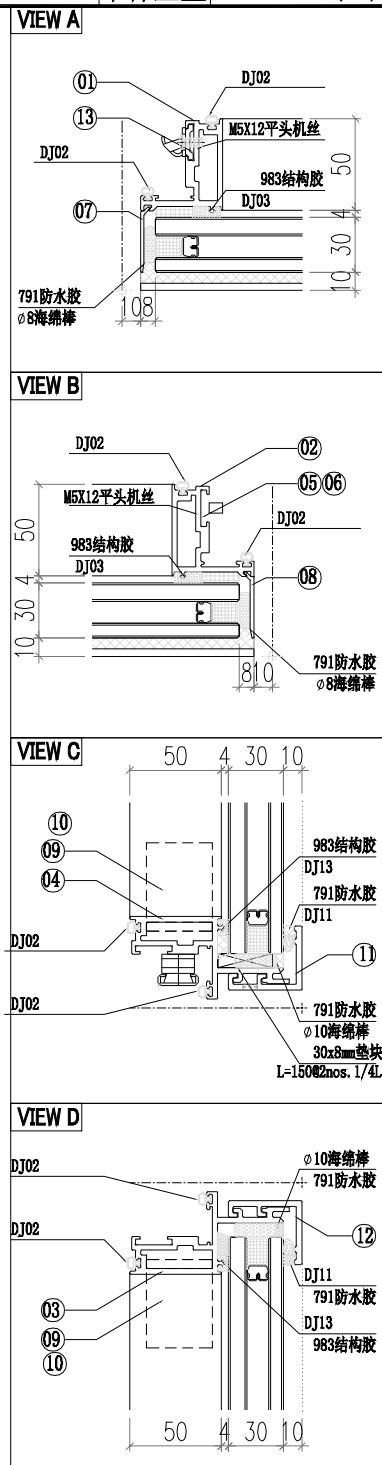
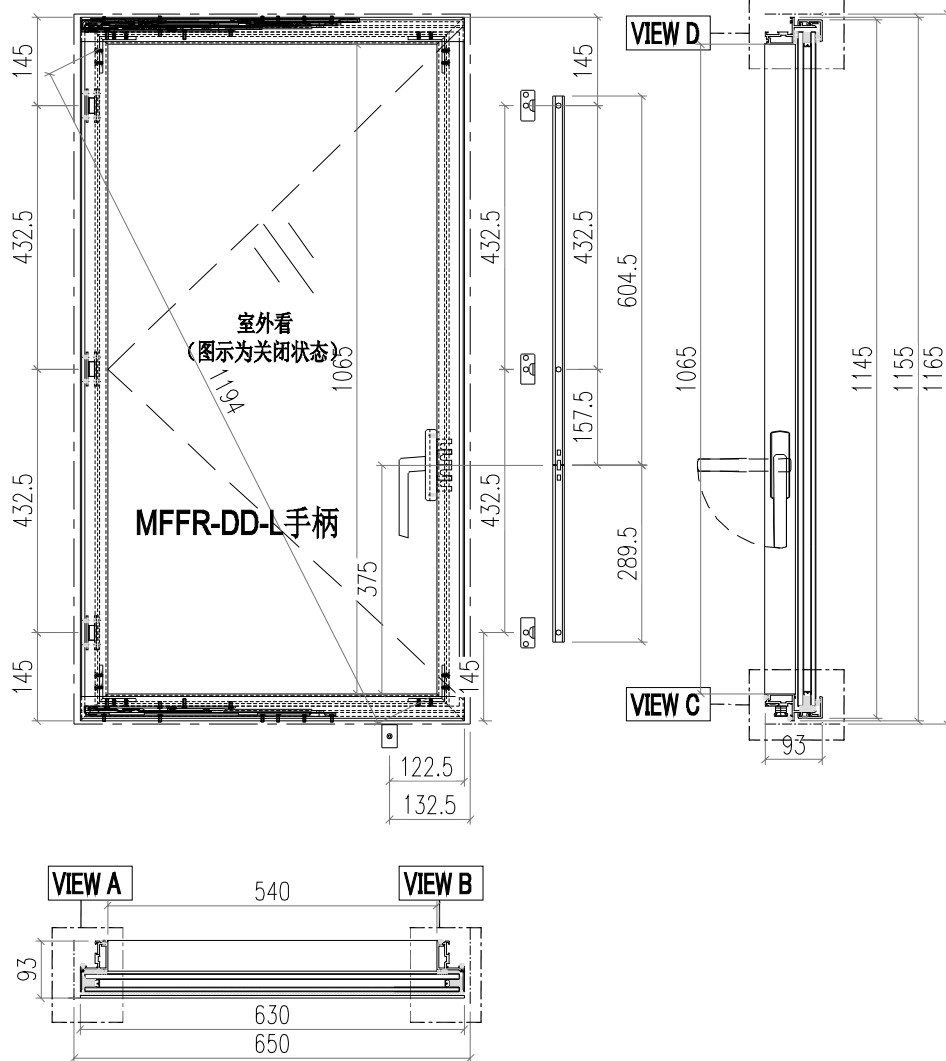

13	X86370-K01	X86370	55	3
12	X86412-E01	X86412	630	1
11	X86412-E02	X86412	630	1
10	JS01-Q02	60*60*5铝角	35	2
9	JS01-Q01	60*60*5铝角	35	2
8	AC02-E01R-1	AC02	1137	1
7	AC02-E01-1	AC02	1137	1
6	X86370-P01	X86370	604.5	1
5	X86370-P02	X86370	289.5	1
4	WS03-P02	WS03	630	1
3	WS03-P01	WS03	630	1
2	WS01-P01	WS01	1155	1
1	WS01-P02	WS01	1155	1
序号	加工图编号	材料名称	长度	支/幅

窗玉扇撑加LBB-1垫巴

 <b>美特鋁質有限公司</b> MIDI Aluminium Fabricator Ltd.		<b>工程號</b> J856 <b>地盘</b> 天榮站	<b>類別</b> <b>制圖</b> 李傳鵬 <b>復核</b> 練松文 <b>批准</b> 林仁安	<b>物料號</b> M1 <b>圖號</b> CE-003 <b>數量</b> - <b>單件重量</b> - (KG)
<b>修改日期</b>	<b>採用工廠</b>	<b>地盘</b> ✓	<b>图纸名称</b> 开启扇组装图	
	<b>材料颜色</b> -		<b>材料</b> -	

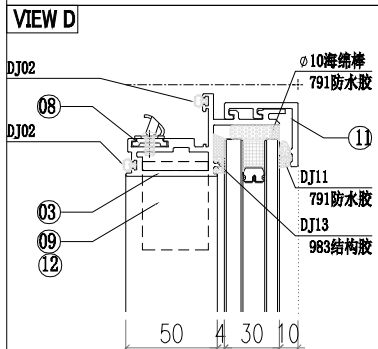
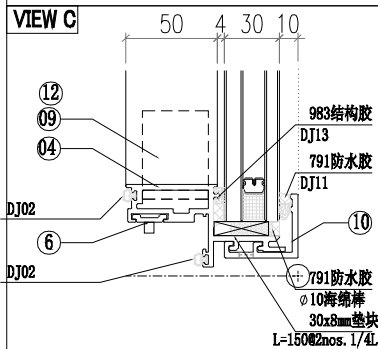
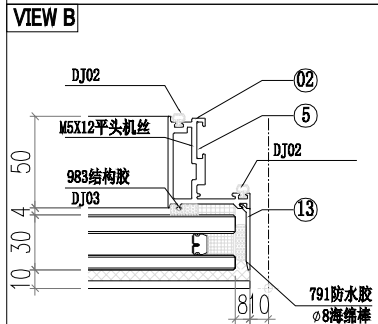
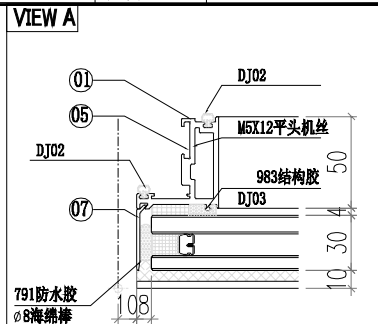
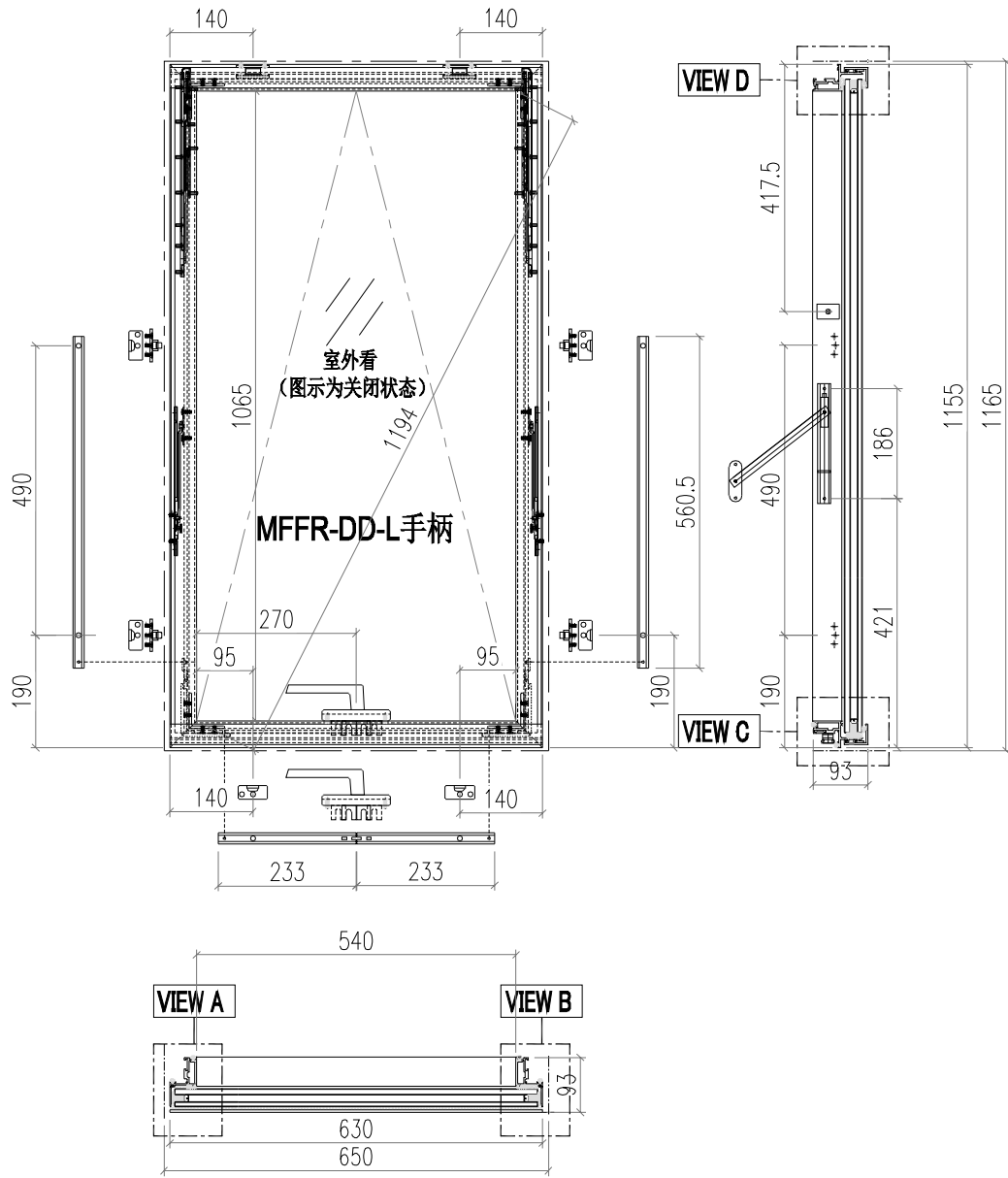

13	AC02-E01R-1	AC02	1137	1
12	JS01-Q02	60*60*5铝角	35	2
11	X86412-E01	X86412	630	1
10	X86412-E02	X86412	630	1
9	JS01-Q01	60*60*5铝角	35	2
8	X86370-K01	X86370	55	2
7	AC02-E01-1	AC02	1137	1
6	X86370-P04-01	X86370	233	2
5	X86370-P03	X86370	560.5	2
4	WS03-P06	WS03	630	1
3	WS03-P05	WS03	630	1
2	WS01-P05	WS01	1155	1
1	WS01-P04	WS01	1155	1
序号	加工图编号	材料名称	长度	支/幅

窗玉扇撑加LBB-1垫巴

 <b>美特鋁質有限公司</b> MIDI Aluminium Fabricator Ltd.		<b>工程號</b> J856 <b>地盘</b> 天榮站	<b>類別</b> <b>制圖</b> 李傳鵬 <b>復核</b> 練松文 <b>批准</b> 林仁安	<b>物料號</b> M1 <b>圖號</b> CE-011 <b>數量</b> - <b>單件重量</b> - (KG)
<b>修改日期</b> <b>採用工廠</b> <b>材料颜色</b> -	<b>地盘</b> ✓ <b>图纸名称</b> 开启扇组装图 <b>材料</b> -			

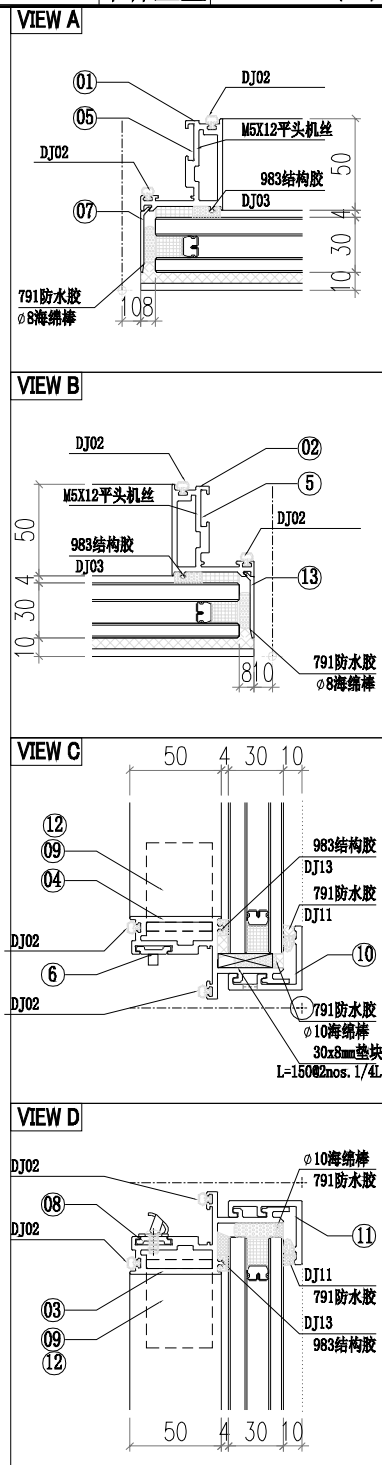
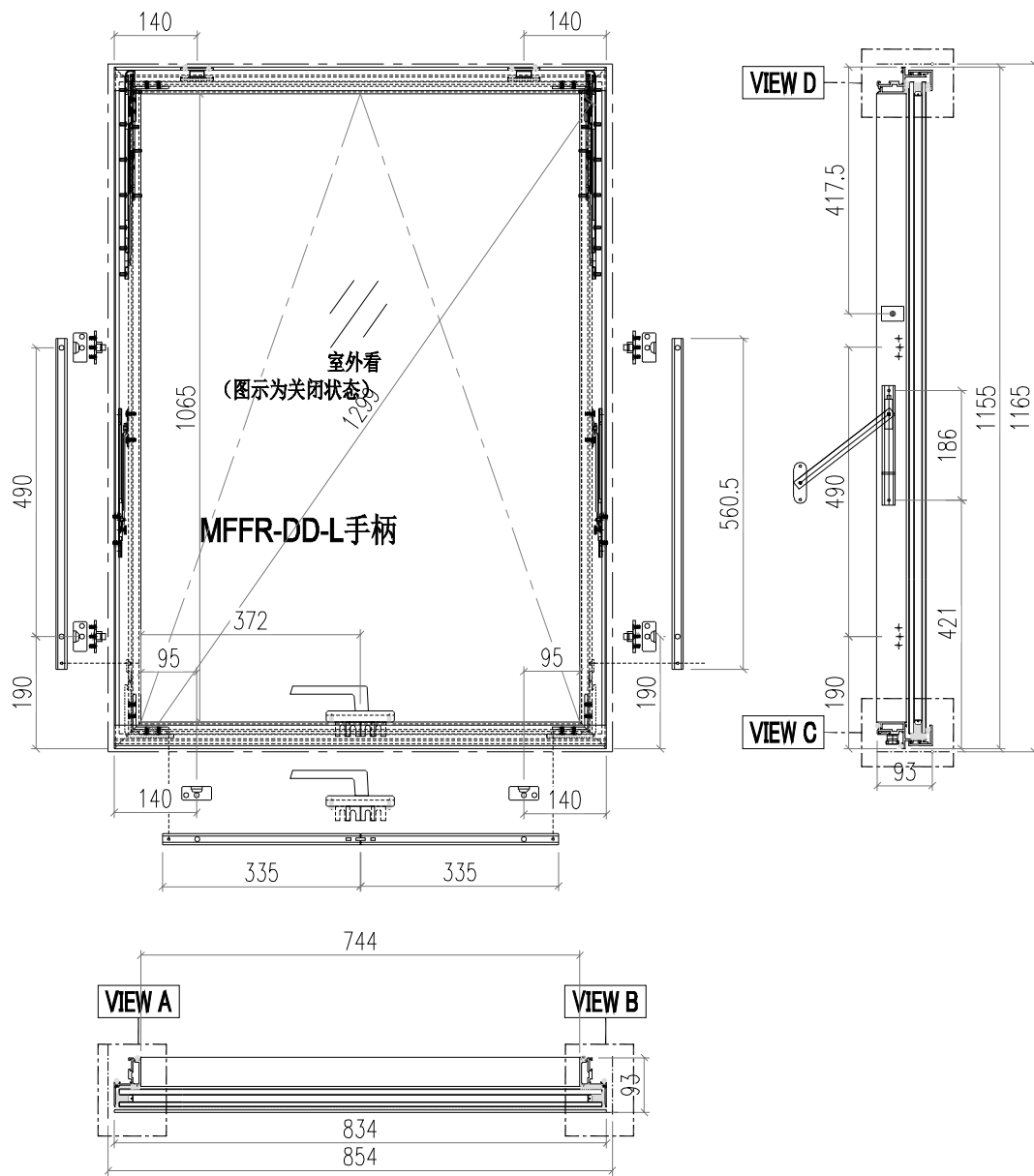

13	AC02-E01R-1	AC02	1137	1
12	JS01-Q02	60*60*5铝角	35	2
11	X86412-E01-2	X86412	834	1
10	X86412-E02-2	X86412	834	1
9	JS01-Q01	60*60*5铝角	35	2
8	X86370-K01	X86370	55	2
7	AC02-E01-1	AC02	1137	1
6	X86370-P04-05	X86370	335.5	2
5	X86370-P03	X86370	560.5	2
4	WS03-P12	WS03	834	1
3	WS03-P11	WS03	834	1
2	WS01-P05	WS01	1155	1
1	WS01-P04	WS01	1155	1
序号	加工图编号	材料名称	长度	支/幅

窗玉扇撑加LBB-1垫巴

 <b>美特鋁質有限公司</b> MIDI Aluminium Fabricator Ltd.		<b>工程號</b> J856 <b>地盘</b> 天榮站	<b>類別</b> <b>制圖</b> 李傳鵬 <b>復核</b> 練松文 <b>批准</b> 林仁安	<b>物料號</b> M1 2022-11-25 2022-11-26 2022-11-28	<b>圖號</b> CE-012 <b>數量</b> - <b>單件重量</b> - (KG)
<b>修改日期</b> 採用工廠 地盤 <input checked="" type="checkbox"/>	<b>图纸名称</b> 开启扇组装图 <b>材料颜色</b> - <b>材料</b> -				

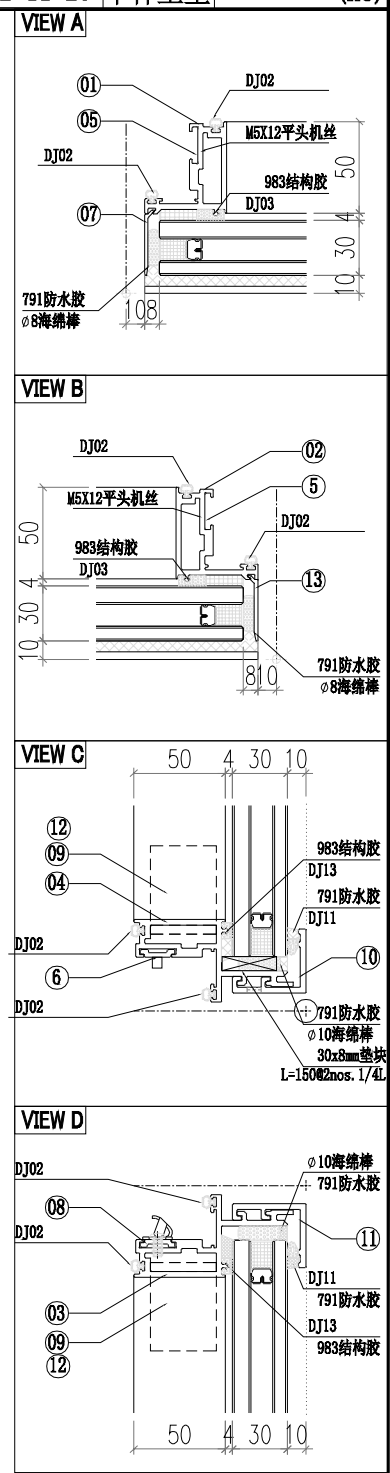
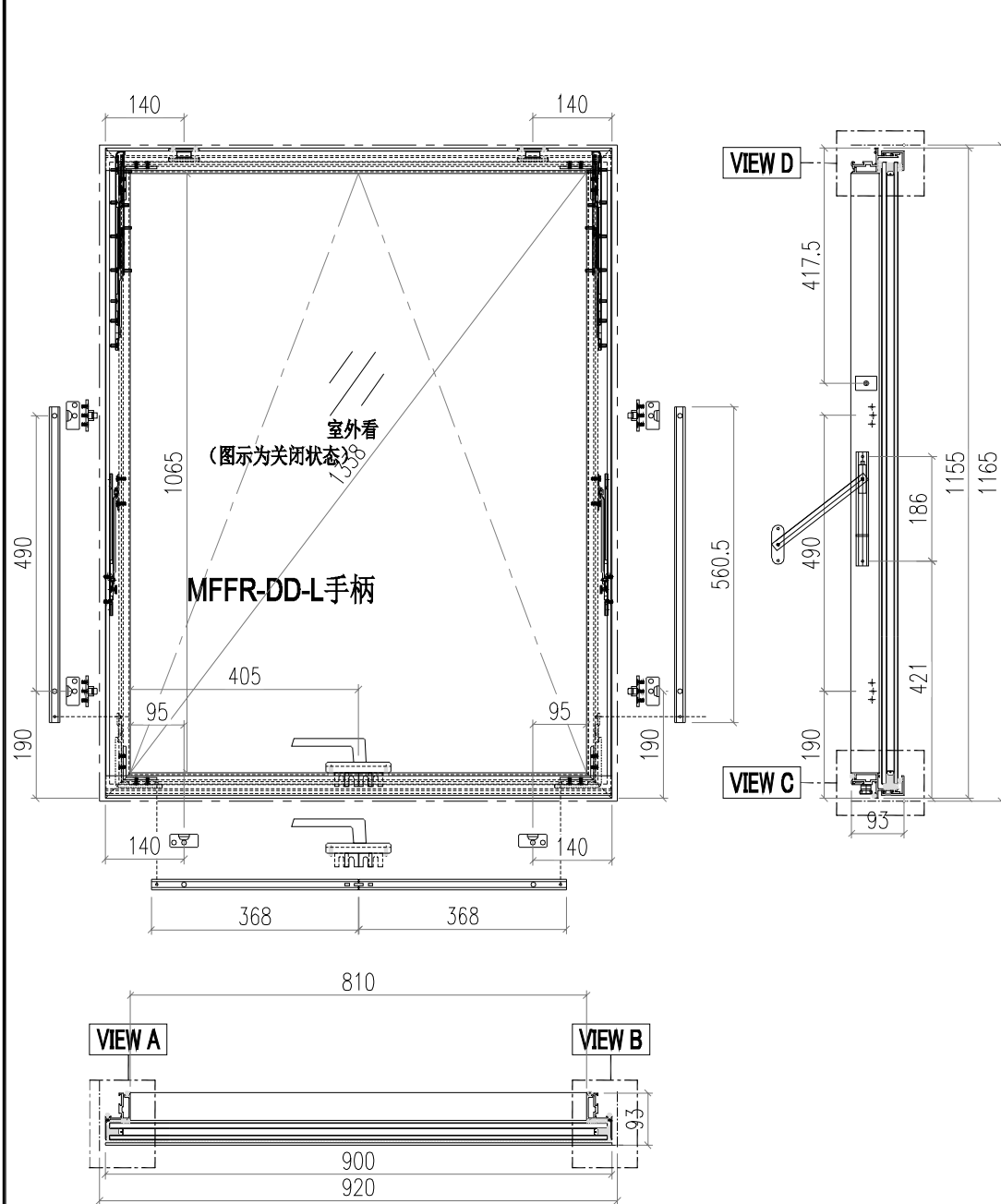

13	AC02-E01R-1	AC02	1137	1
12	JS01-Q02	60*60*5铝角	35	2
11	X86412-E01-3	X86412	900	1
10	X86412-E02-3	X86412	900	1
9	JS01-Q01	60*60*5铝角	35	2
8	X86370-K01	X86370	55	2
7	AC02-E01-1	AC02	1137	1
6	X86370-P04-06	X86370	368	2
5	X86370-P03	X86370	560.5	2
4	WS03-P14	WS03	900	1
3	WS03-P13	WS03	900	1
2	WS01-P05	WS01	1155	1
1	WS01-P04	WS01	1155	1
序号	加工图编号	材料名称	长度	支/幅

窗玉扇撑加LBB-1垫巴

 <b>美特鋁質有限公司</b> MIDI Aluminium Fabricator Ltd.		<b>工程號</b> J856 <b>地盘</b> 天榮站	<b>類別</b> <b>制圖</b> 李傳鵬 <b>復核</b> 練松文 <b>批准</b> 林仁安	<b>物料號</b> M1 <b>圖號</b> CE-013 <b>數量</b> - <b>單件重量</b> - (KG)
<b>修改日期</b> <b>採用工廠</b> <b>材料颜色</b> -	<b>地盤</b> ✓ <b>图纸名称</b> 开启扇组装图 <b>材料</b> -			

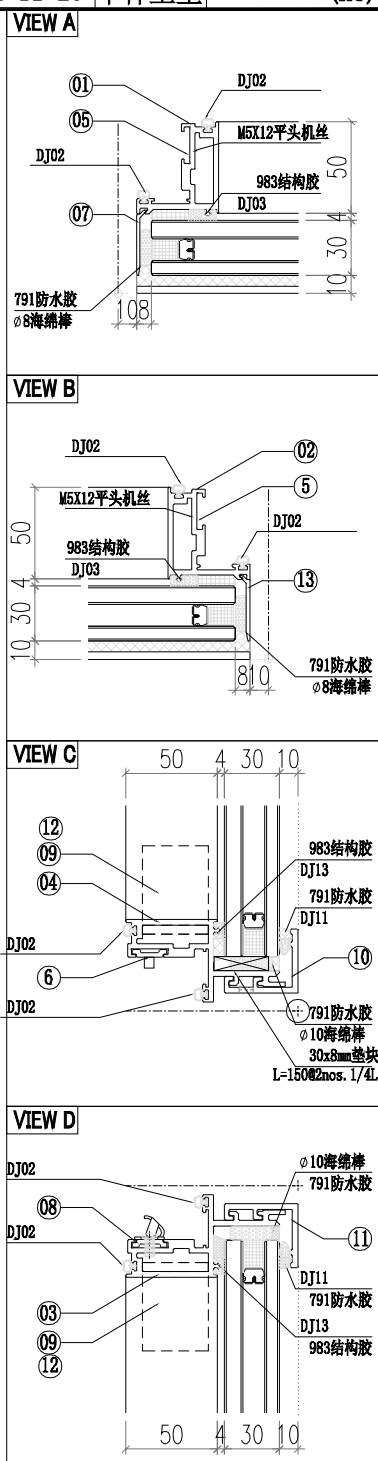
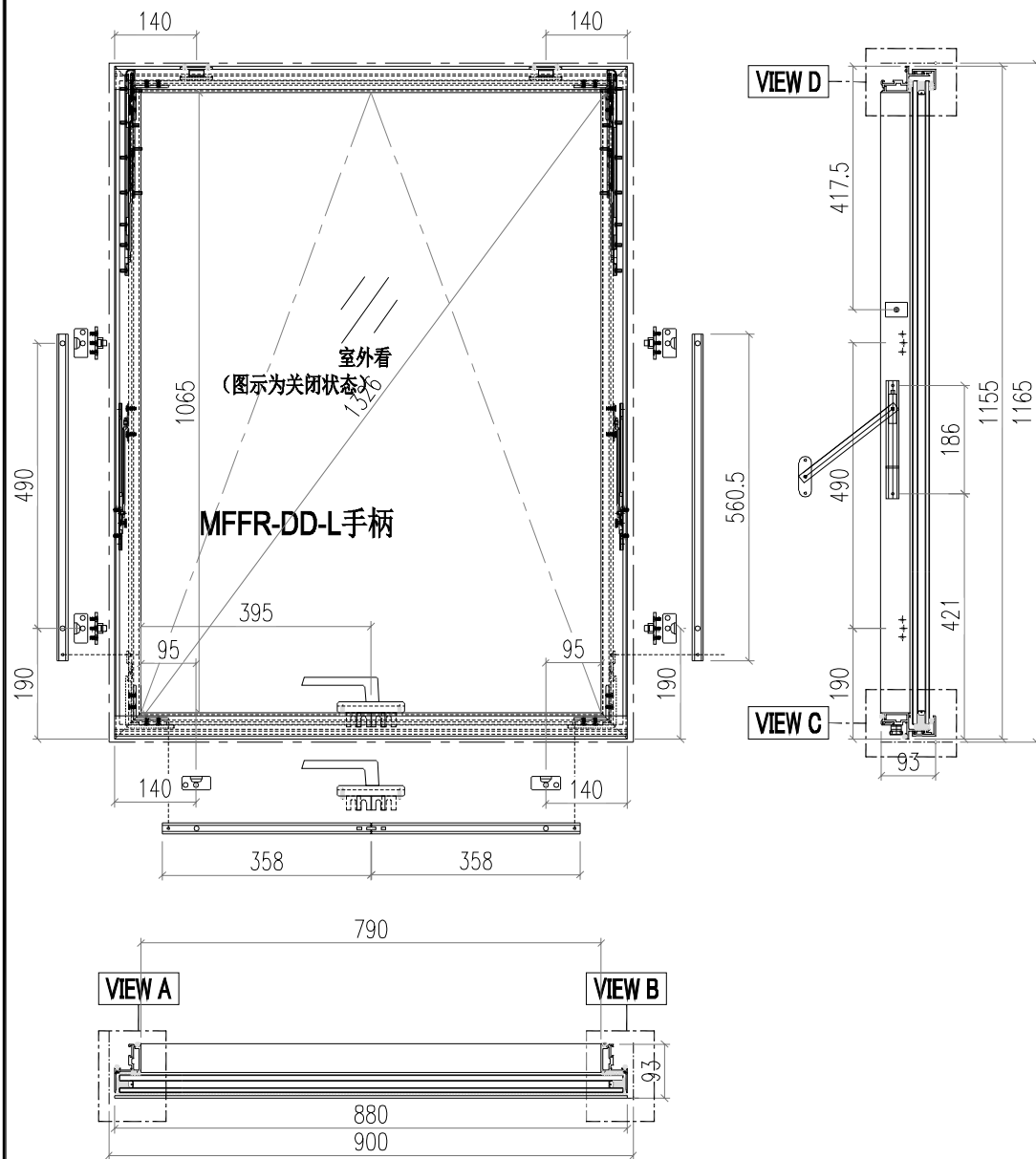

13	AC02-E01R-1	AC02	1137	1
12	JS01-Q02	60*60*5铝角	35	2
11	X86412-E01-4	X86412	880	1
10	X86412-E02-4	X86412	880	1
9	JS01-Q01	60*60*5铝角	35	2
8	X86370-K01	X86370	55	2
7	AC02-E01-1	AC02	1137	1
6	X86370-P04-07	X86370	358	2
5	X86370-P03	X86370	560.5	2
4	WS03-P16	WS03	880	1
3	WS03-P15	WS03	880	1
2	WS01-P05	WS01	1155	1
1	WS01-P04	WS01	1155	1
序号	加工图编号	材料名称	长度	支/幅

窗玉扇撑加LBB-1垫巴

 <b>美特鋁質有限公司</b> MIDI Aluminium Fabricator Ltd.		<b>工程號</b> J856 <b>地盤</b> 天榮站	<b>類別</b> <b>制圖</b> 李傳鵬 <b>復核</b> 練松文 <b>批准</b> 林仁安	<b>物料號</b> M1 <b>圖號</b> WS01-P01 <b>數量</b> - <b>單件重量</b> - (KG)
<b>修改</b> <b>日期</b>	<b>採用工廠</b> <b>材料顏色</b> -	<b>地盤</b> ✓ <b>图纸名称</b> 铝料加工图 <b>材料</b> WS01		

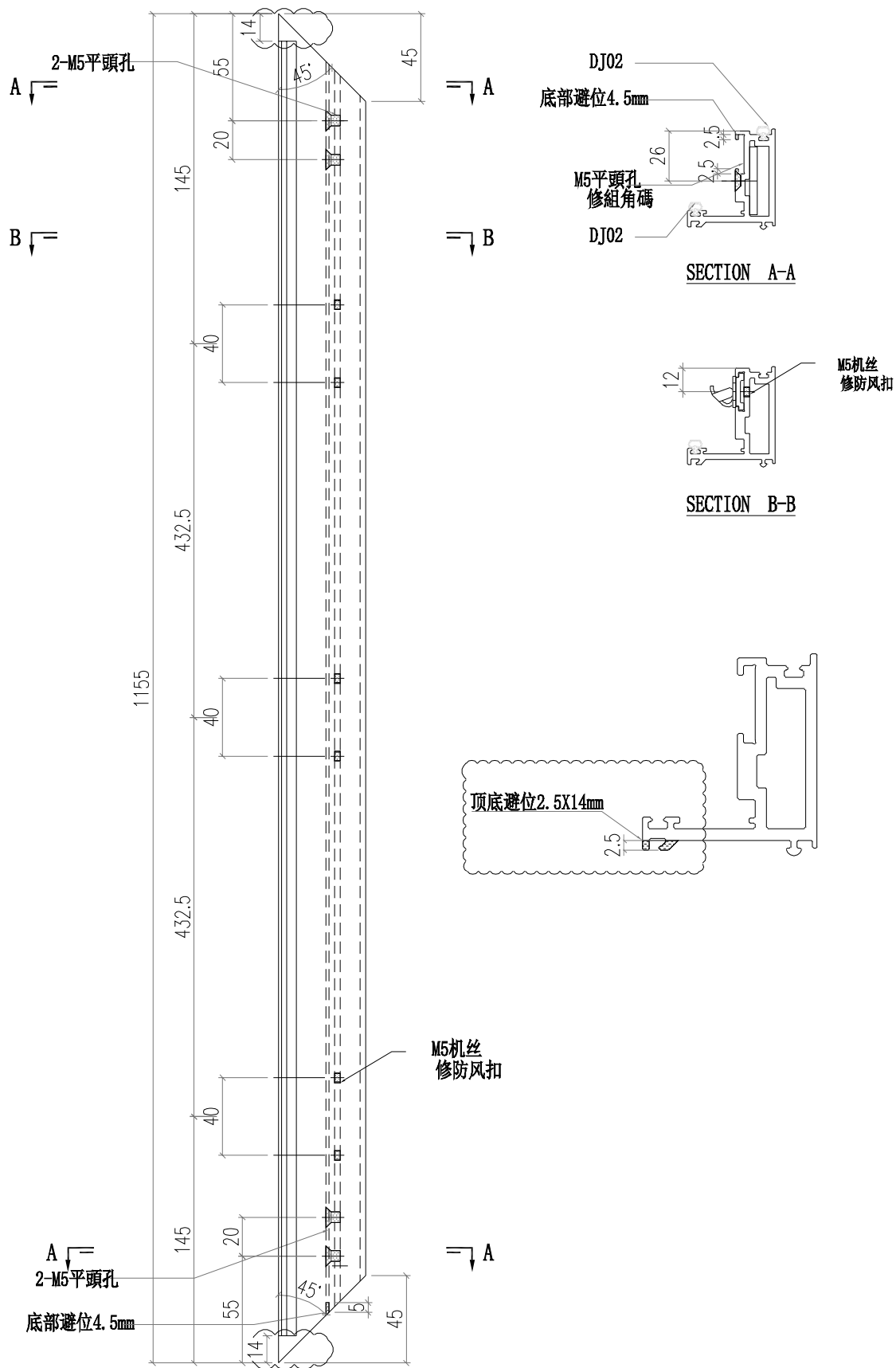

 <b>美特鋁質有限公司</b> MIDI Aluminium Fabricator Ltd.			<b>工程號</b> J856 <b>地盘</b> 天榮站	<b>類別</b> <b>制圖</b> 李傳鵬 <b>復核</b> 練松文 <b>批准</b> 林仁安	<b>物料號</b> M1 <b>圖號</b> WS01-P02 <b>數量</b> - <b>單件重量</b> - (KG)
<b>修改</b> <b>日期</b>	<b>採用工廠</b> <b>材料顏色</b> -	<b>地盘</b> ✓ <b>图纸名称</b> 铝料加工图 <b>材料</b> WS01			

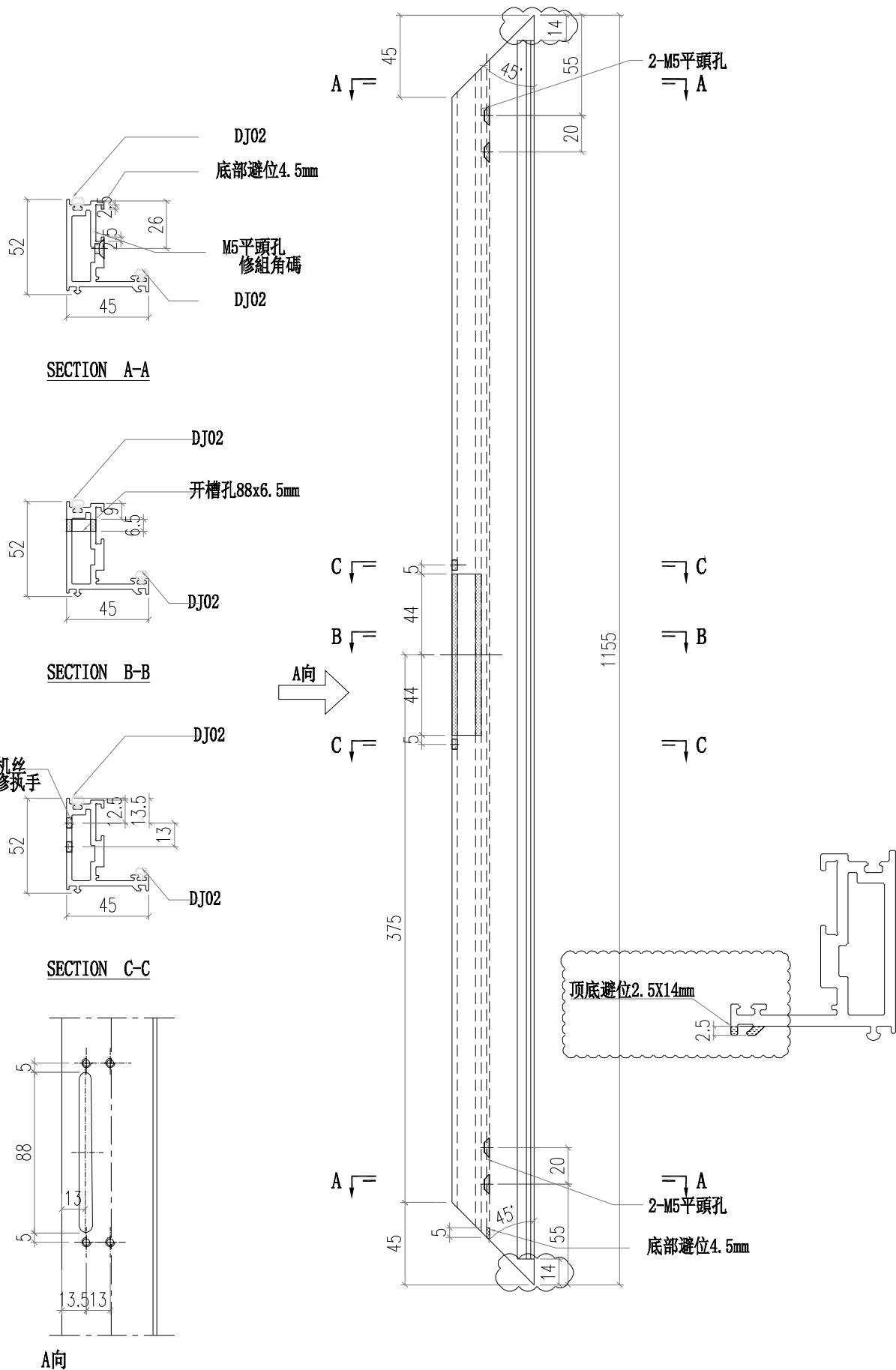

 <b>美特鋁質有限公司</b> MIDI Aluminium Fabricator Ltd.			<b>工程號</b> J856 <b>地盘</b> 天榮站	<b>類別</b> <b>制圖</b> 李傳鵬 <b>復核</b> 練松文 <b>批准</b> 林仁安	<b>物料號</b> M1 <b>圖號</b> WS01-P03 <b>數量</b> - <b>單件重量</b> - (KG)
<b>修改</b> <b>日期</b>	<b>採用工廠</b> <b>材料顏色</b> -	<b>地盘</b> ✓	<b>图纸名称</b> 铝料加工图 <b>材料</b> WS01		

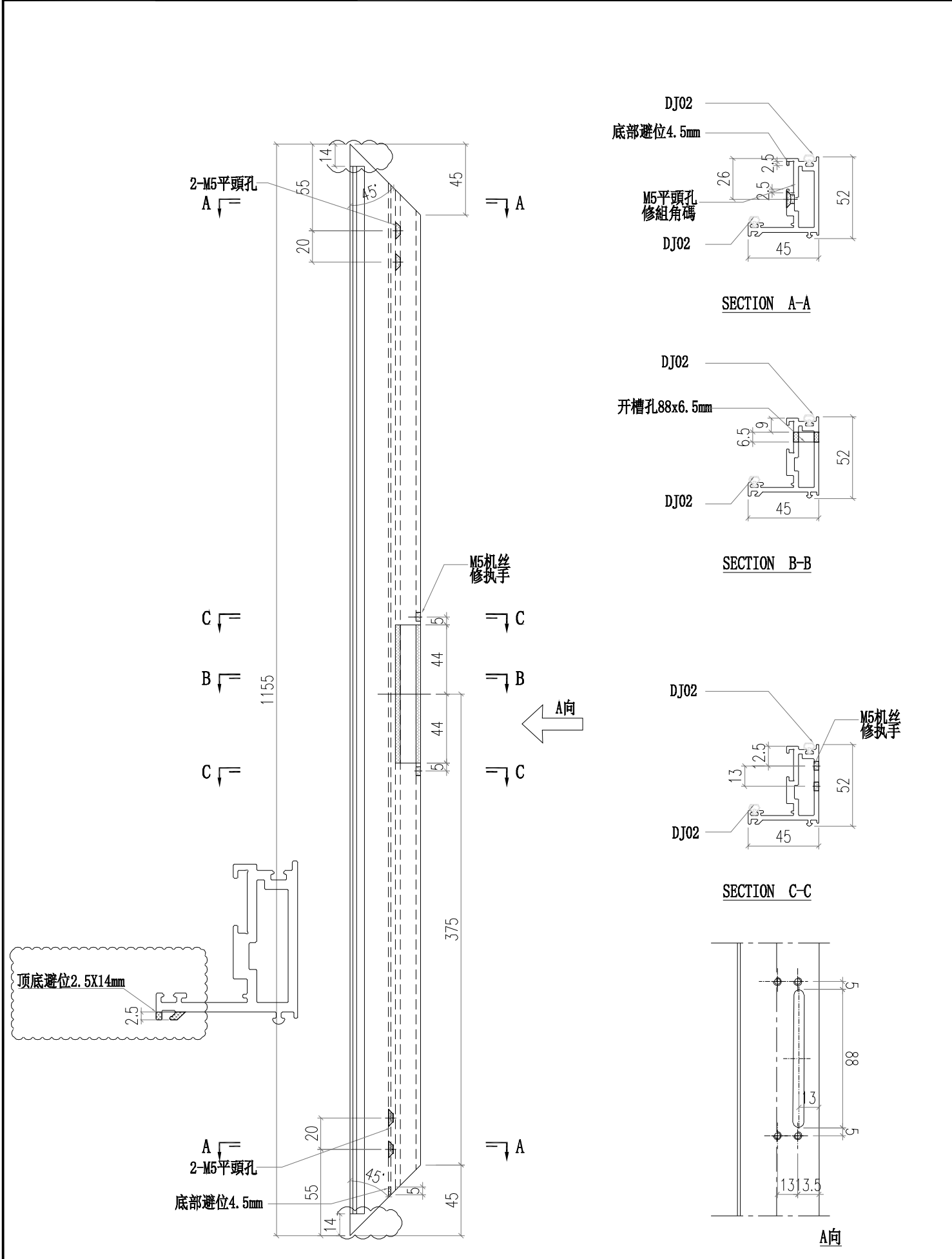

 <b>美特鋁質有限公司</b> MIDI Aluminium Fabricator Ltd.			<b>工程號</b> J856 <b>地盘</b> 天榮站	<b>類別</b> <b>制圖</b> 李傳鵬 <b>復核</b> 練松文 <b>批准</b> 林仁安	<b>物料號</b> M1 <b>圖號</b> WS01-P04 <b>數量</b> - <b>單件重量</b> - (KG)
<b>修改</b> <b>日期</b>	<b>採用工廠</b> <b>材料顏色</b> -	<b>地盘</b> ✓ <b>图纸名称</b> 铝料加工图 <b>材料</b> WS01			

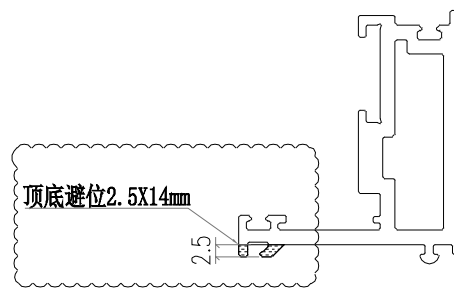
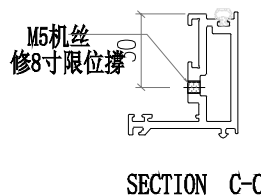
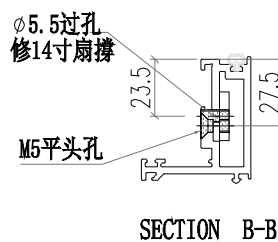
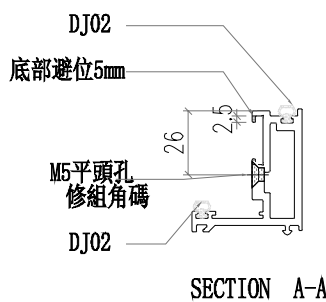
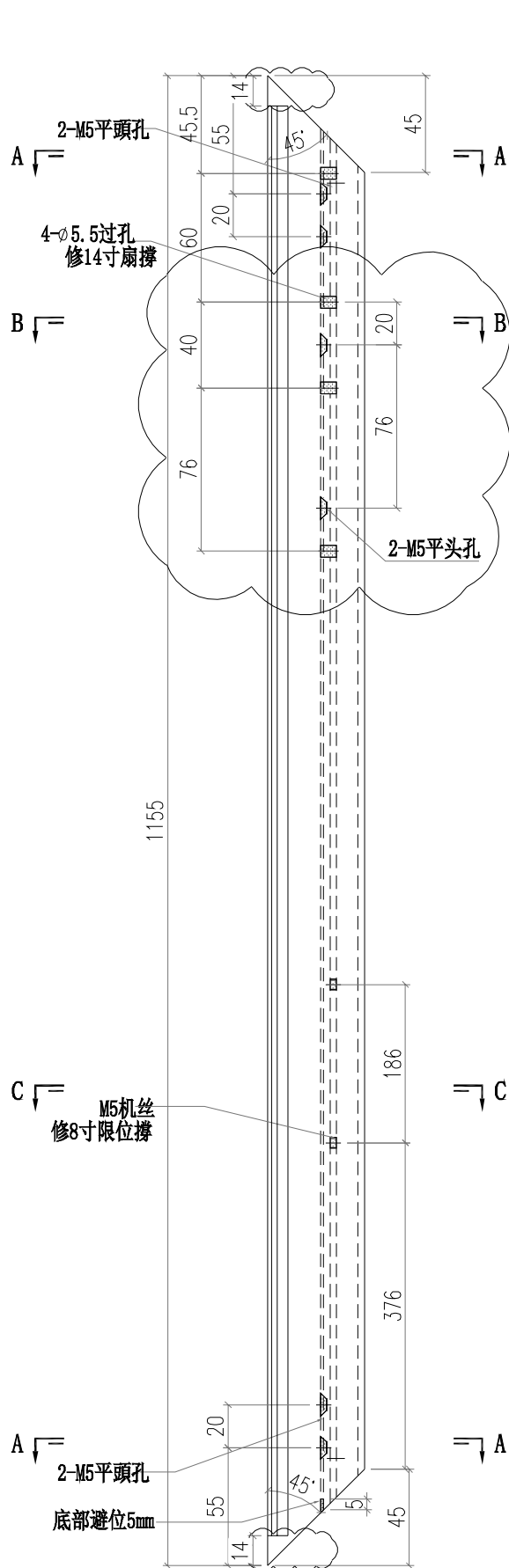

 <b>美特铝质有限公司</b> MIDI Aluminium Fabricator Ltd.			工程號 J856 地盘 天榮站	類別 制圖 李傳鵬 復核 練松文 批准 林仁安	物料號 M1 2022-11-25 2022-11-26 2022-11-28	圖號 WS01-P05 數量 - 單件重量 - (KG)
修改 日期	採用工廠 材料颜色 -	地盤 <input checked="" type="checkbox"/>	图纸名称 铝料加工图 材料 WS01			

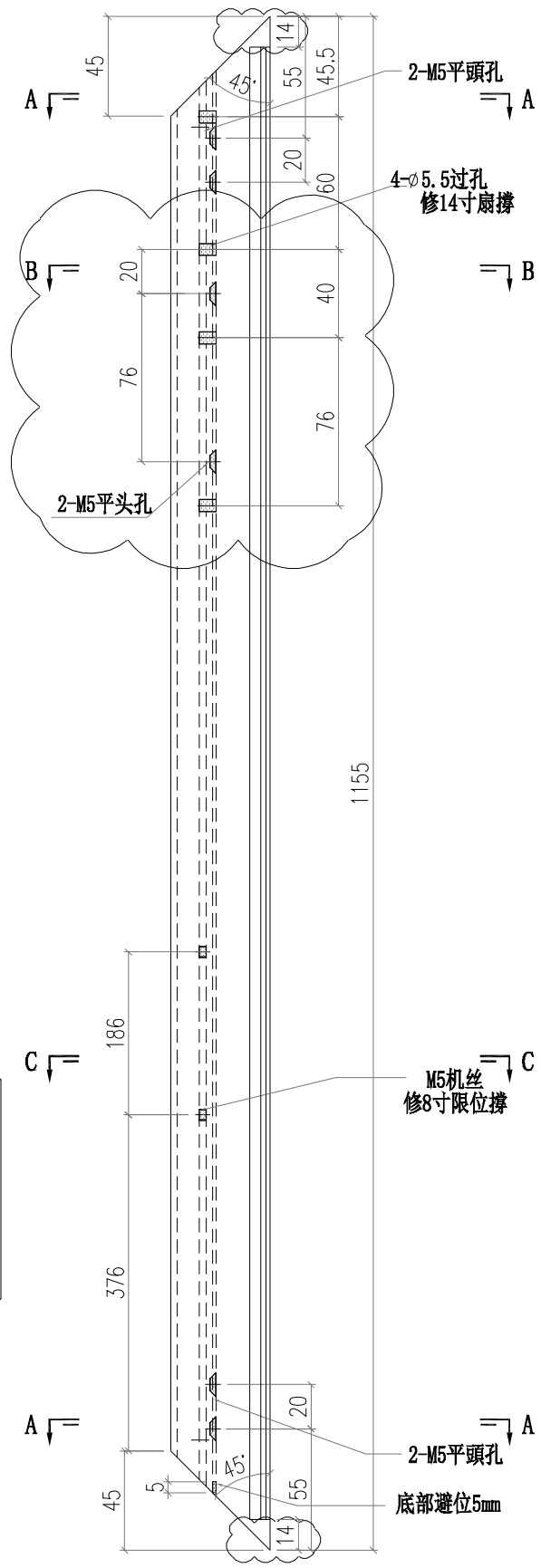
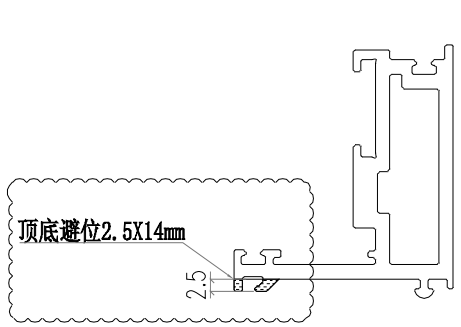
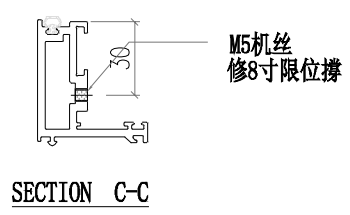
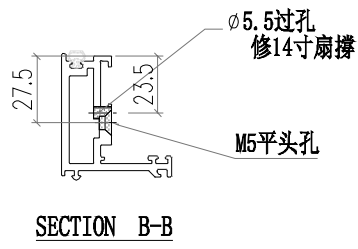
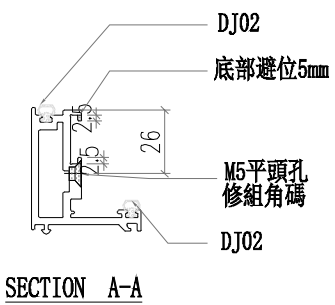

 <b>美特鋁質有限公司</b> MIDI Aluminium Fabricator Ltd.			<b>工程號</b> J856 <b>地盘</b> 天榮站	<b>類別</b> <b>制圖</b> 李傳鵬 <b>復核</b> 練松文 <b>批准</b> 林仁安	<b>物料號</b> M1 2022-11-25 2022-11-26 2022-11-28	<b>圖號</b> WS03-P01 <b>數量</b> - <b>單件重量</b> - (KG)
<b>修改</b> <b>日期</b>	<b>採用工廠</b> <b>材料顏色</b> -	<b>地盘</b> ✓	<b>图纸名称</b> 铝料加工图 <b>材料</b> WS03			

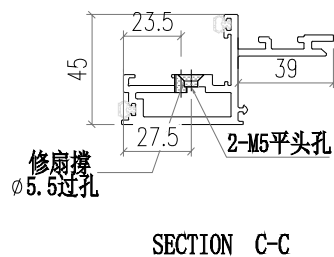
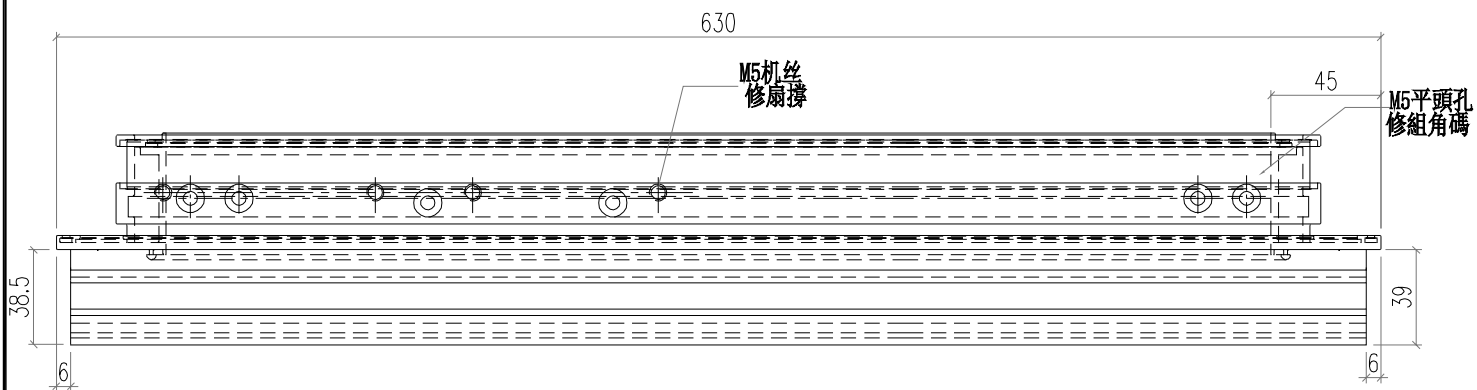
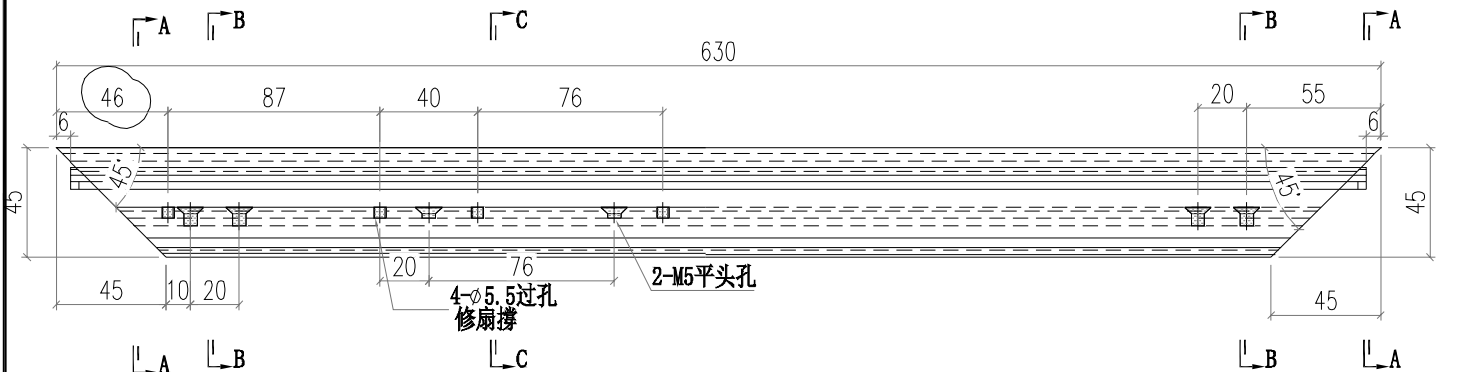
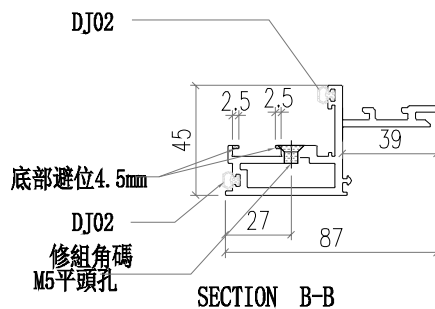
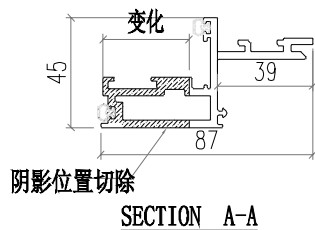

 <b>美特鋁質有限公司</b> MIDI Aluminium Fabricator Ltd.			<b>工程號</b> J856 <b>地盘</b> 天榮站	<b>類別</b> <b>制圖</b> 李傳鵬 <b>復核</b> 練松文 <b>批准</b> 林仁安	<b>物料號</b> M1 <b>圖號</b> WS03-P02 <b>數量</b> - <b>單件重量</b> - (KG)
<b>修改</b> <b>日期</b>	<b>採用工廠</b> <b>材料颜色</b> -	<b>地盘</b> ✓	<b>图纸名称</b> 铝料加工图 <b>材料</b> WS03	<b>復核</b> 練松文 <b>批准</b> 林仁安	<b>數量</b> - <b>單件重量</b> - (KG)

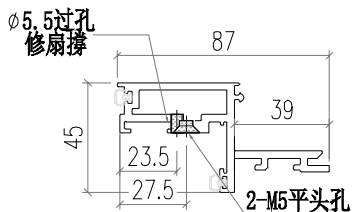

SECTION C-C

SECTION D-D

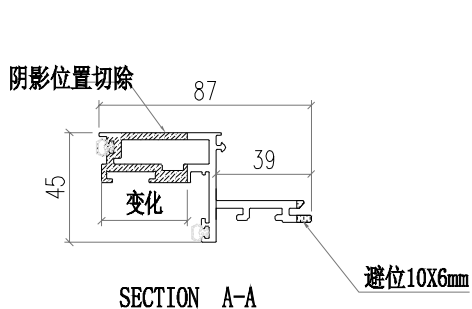
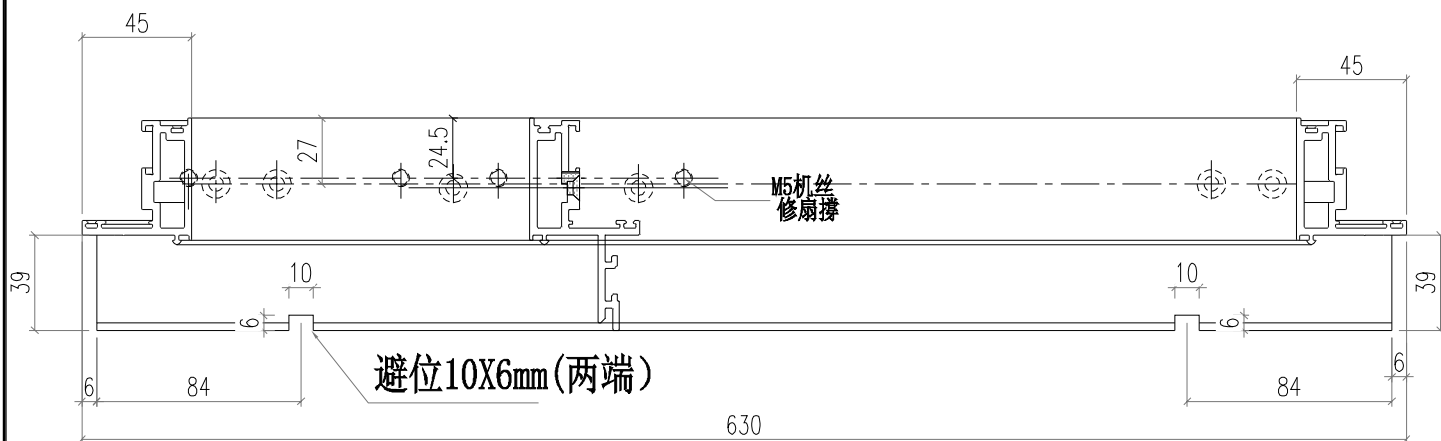
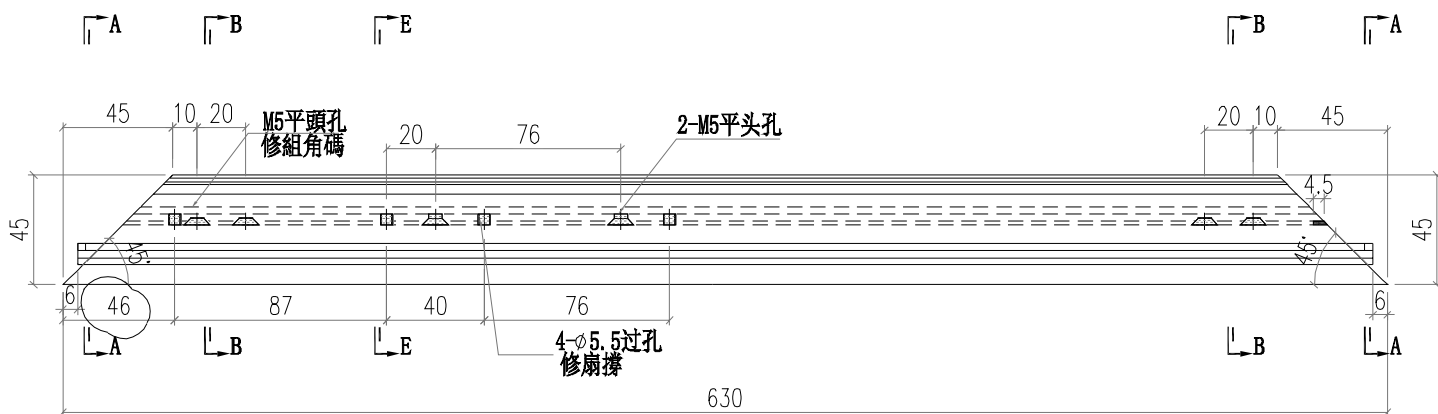

SECTION A-A

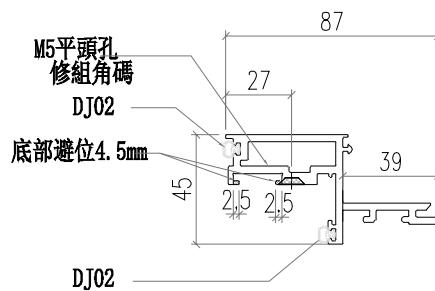

SECTION B-B

 <b>美特鋁質有限公司</b> MIDI Aluminium Fabricator Ltd.			<b>工程號</b> J856 <b>地盘</b> 天榮站	<b>類別</b> <b>制圖</b> 李傳鵬 <b>復核</b> 練松文 <b>批准</b> 林仁安	<b>物料號</b> M1 2022-11-25 2022-11-26 2022-11-28	<b>圖號</b> WS03-P03 <b>數量</b> - <b>單件重量</b> - (KG)
<b>修改</b> <b>日期</b>	<b>採用工廠</b> <b>材料顏色</b> -	<b>地盤</b> ✓	<b>图纸名称</b> 铝料加工图 <b>材料</b> WS03			

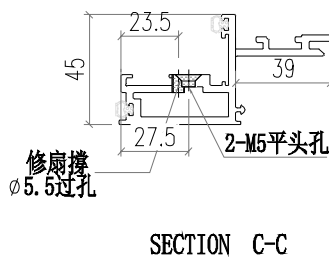
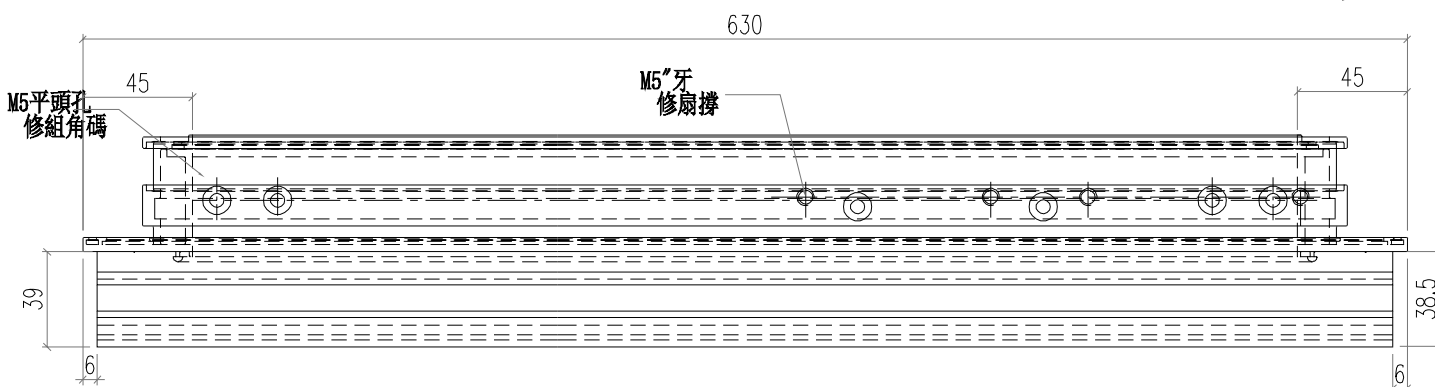
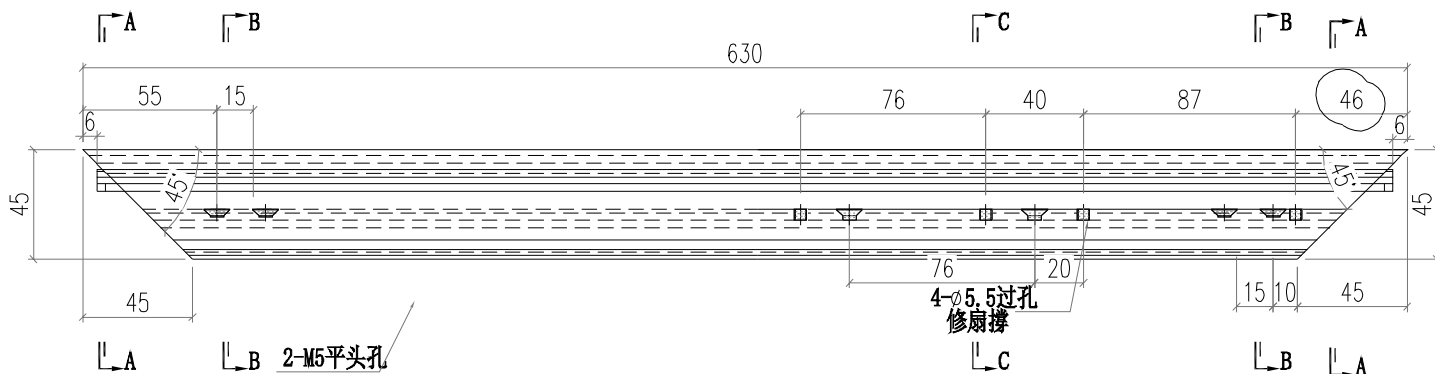
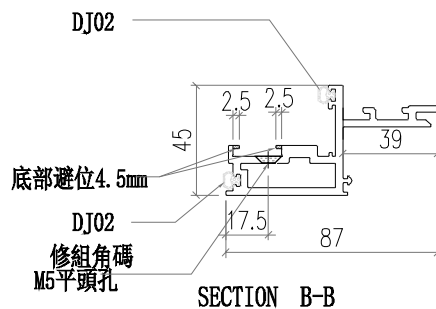
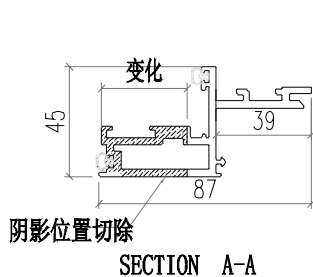

 <b>美特鋁質有限公司</b> MIDI Aluminium Fabricator Ltd.			工程號 J856 地盘 天榮站	類別 制圖 李傳鵬 復核 練松文 批准 林仁安	物料號 M1 2022-11-25 2022-11-26 2022-11-28	圖號 WS03-P04 數量 - 單件重量 - (KG)
修改 日期	採用工廠 材料颜色 -	地盤 <input checked="" type="checkbox"/>	图纸名称 铝料加工图 材料 WS03			

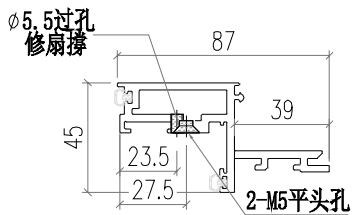

SECTION C-C

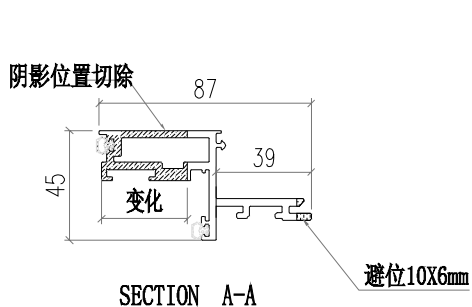
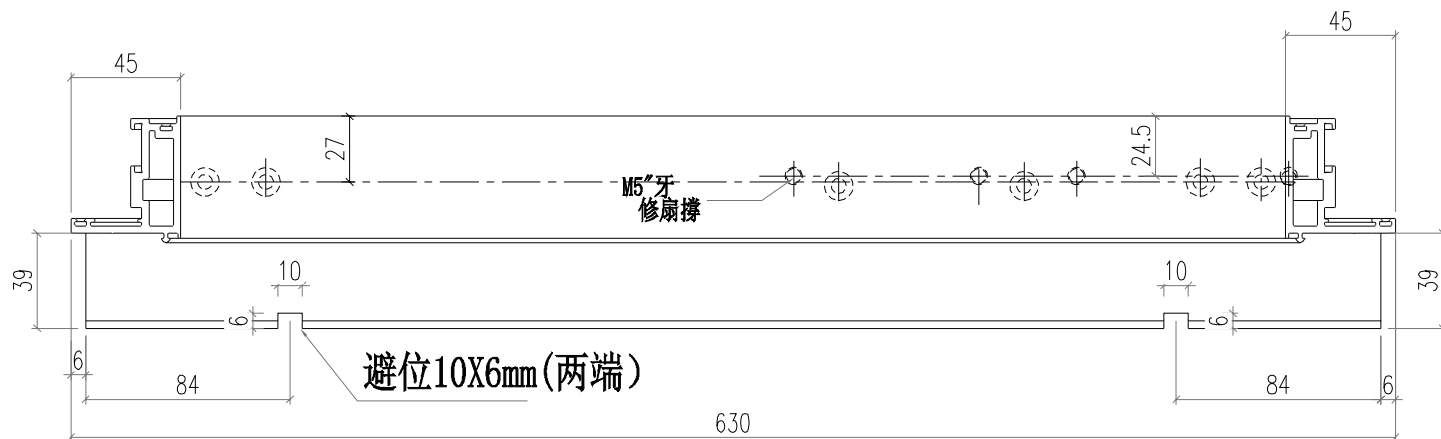
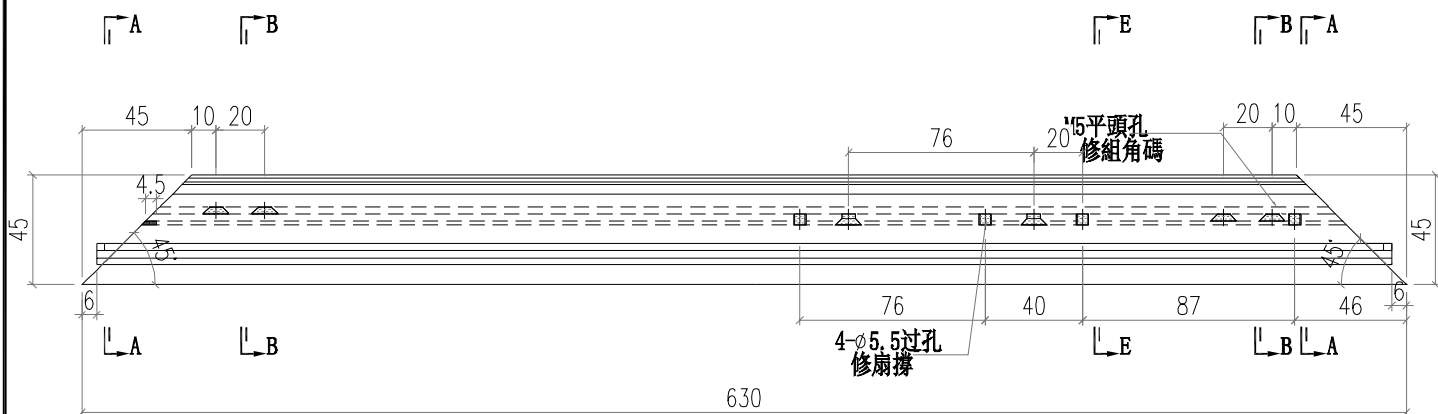

SECTION A-A

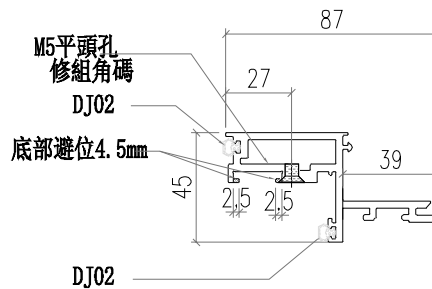

SECTION B-B

 <b>美特鋁質有限公司</b> MIDI Aluminium Fabricator Ltd.			<b>工程號</b> J856 <b>地盘</b> 天榮站	<b>類別</b> <b>制圖</b> 李傳鵬 <b>復核</b> 練松文 <b>批准</b> 林仁安	<b>物料號</b> M1 <b>圖號</b> WS03-P05 <b>數量</b> - <b>單件重量</b> - (KG)
<b>修改日期</b> 日期	<b>採用工廠</b> 材料颜色 -	<b>地盤</b> ✓	<b>图纸名称</b> 铝料加工图 <b>材料</b> WS03	<b>物料號</b> M1 <b>圖號</b> WS03-P05 <b>數量</b> - <b>單件重量</b> - (KG)	

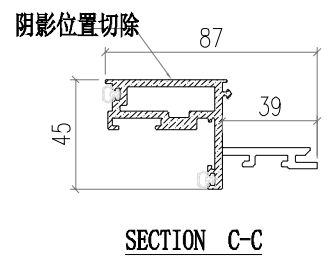
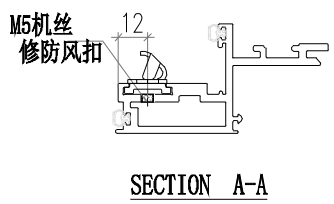
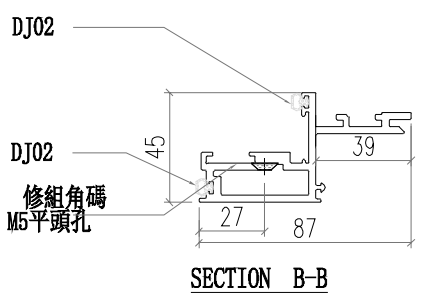
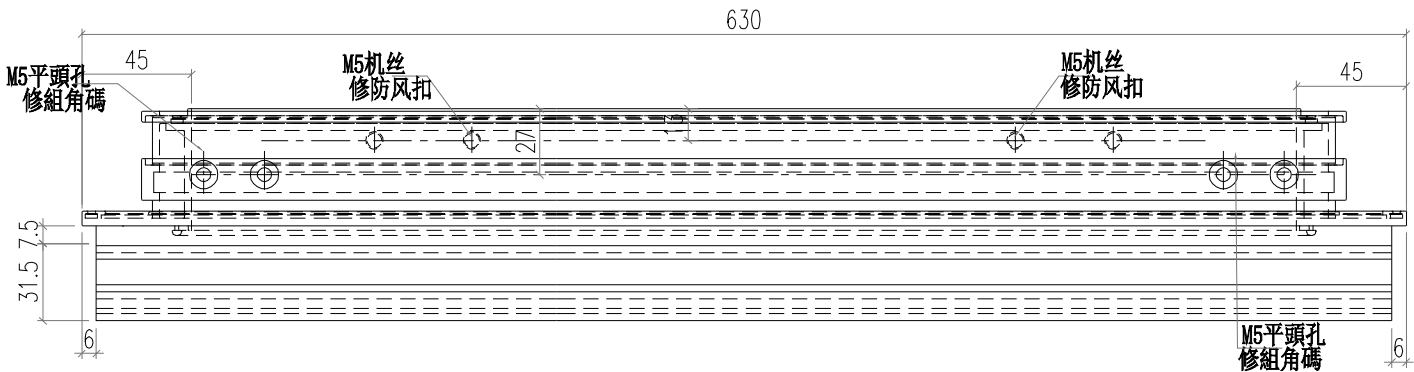
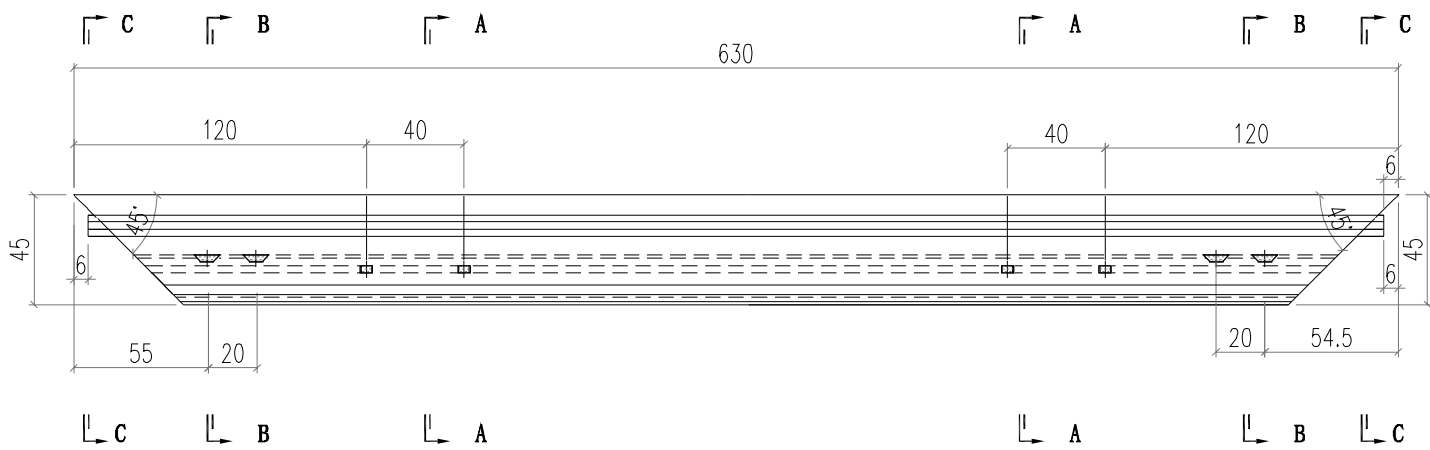

 <b>美特鋁質有限公司</b> MIDI Aluminium Fabricator Ltd.			<b>工程號</b> J856 <b>地盘</b> 天榮站	<b>類別</b> <b>制圖</b> 李傳鵬 <b>復核</b> 練松文 <b>批准</b> 林仁安	<b>物料號</b> M1 2022-11-25 2022-11-26 2022-11-28	<b>圖號</b> WS03-P06 <b>數量</b> - <b>單件重量</b> - (KG)
<b>修改日期</b> 採用工廠 地盤 <input checked="" type="checkbox"/>	<b>图纸名称</b> 铝料加工图 <b>材料</b> WS03	<b>材料颜色</b> -				

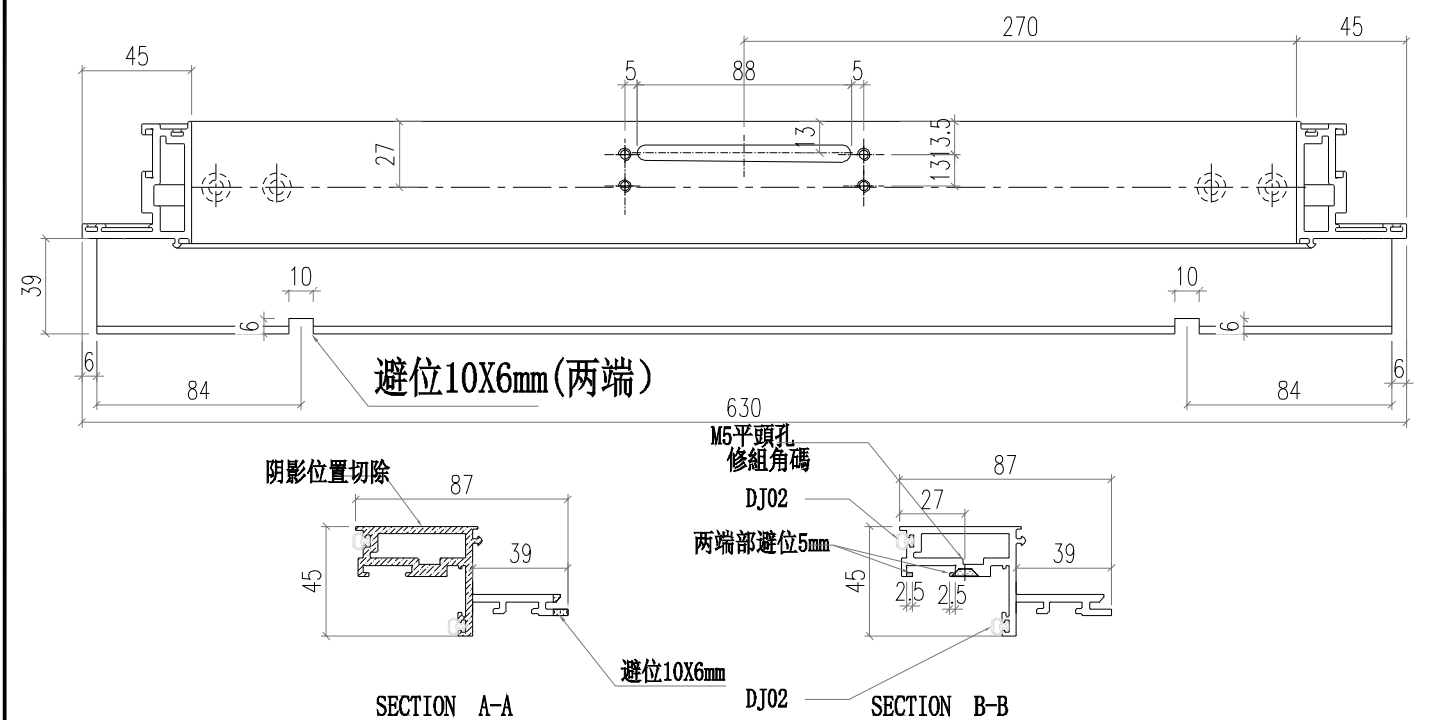
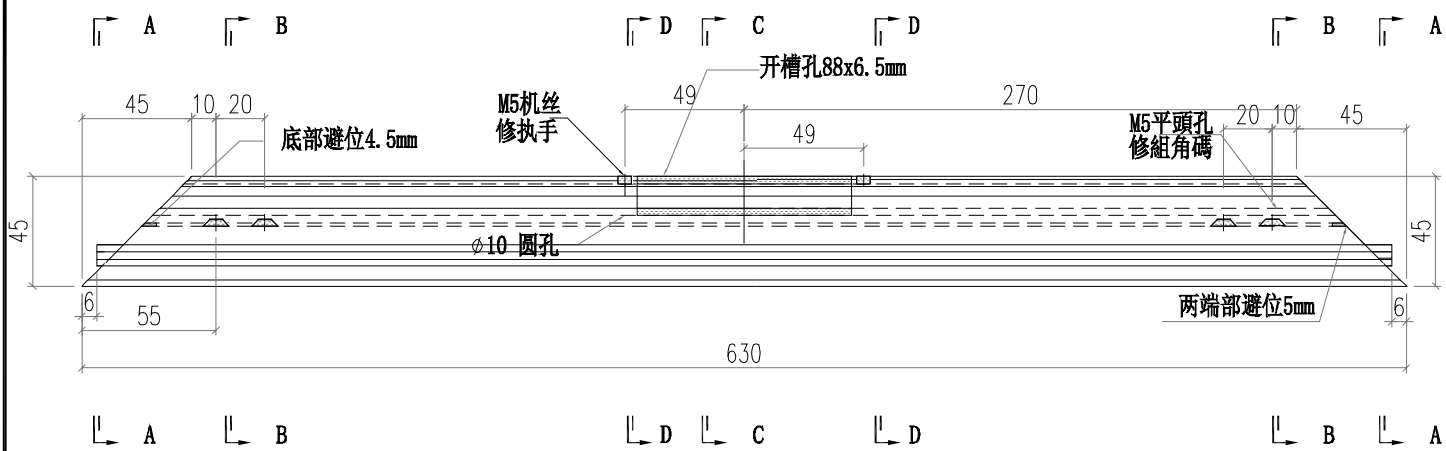
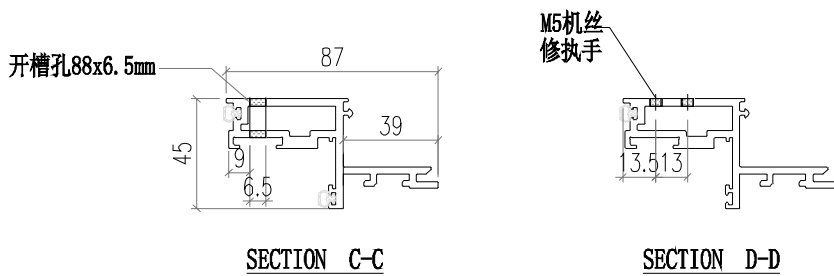



 <b>美特鋁質有限公司</b> MIDI Aluminium Fabricator Ltd.			<b>工程號</b> J856 <b>地盘</b> 天榮站	<b>類別</b> <b>制圖</b> 李傳鵬 <b>復核</b> 練松文 <b>批准</b> 林仁安	<b>物料號</b> M1 2022-11-25 2022-11-26 2022-11-28	<b>圖號</b> WS03-P12 <b>數量</b> - <b>單件重量</b> - (KG)
<b>修改</b> <b>日期</b>	<b>採用工廠</b> <b>材料顏色</b> -	<b>地盘</b> ✓	<b>图纸名称</b> 铝料加工图 <b>材料</b> WS03			

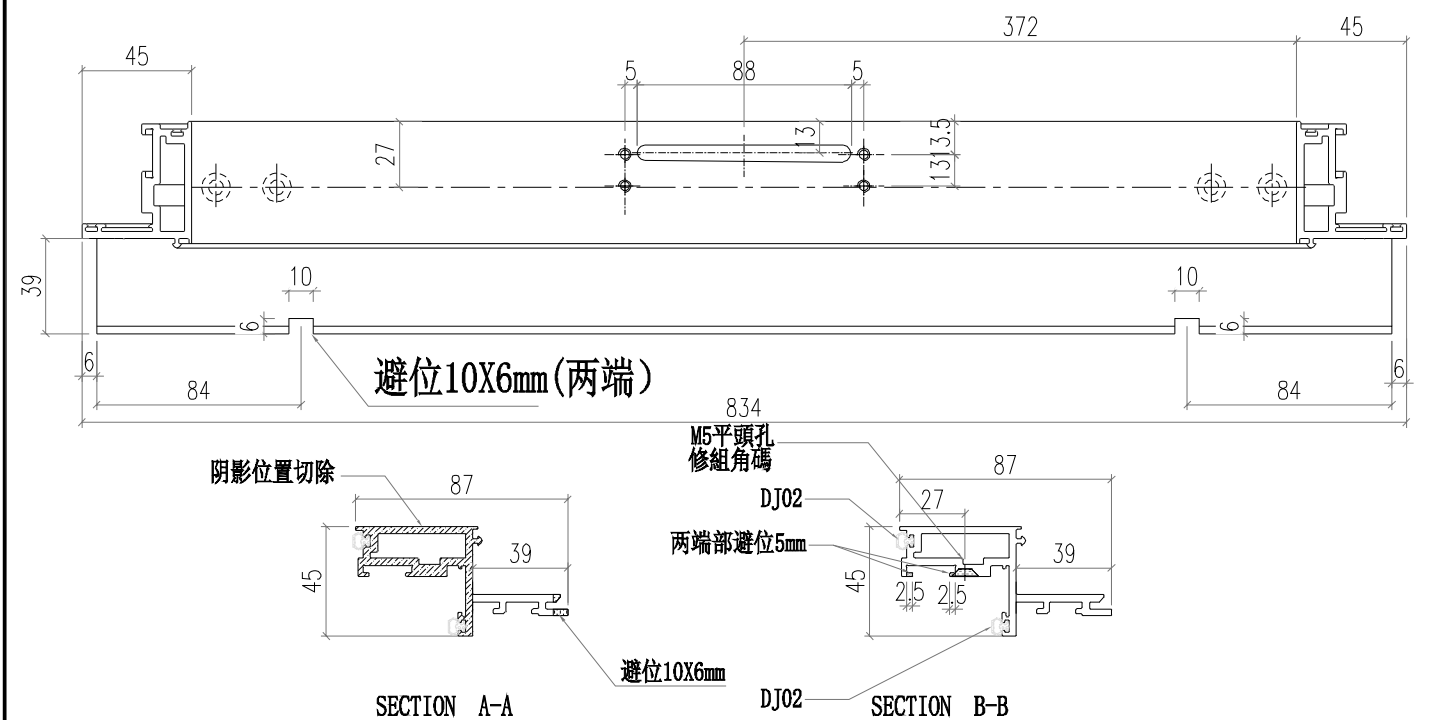
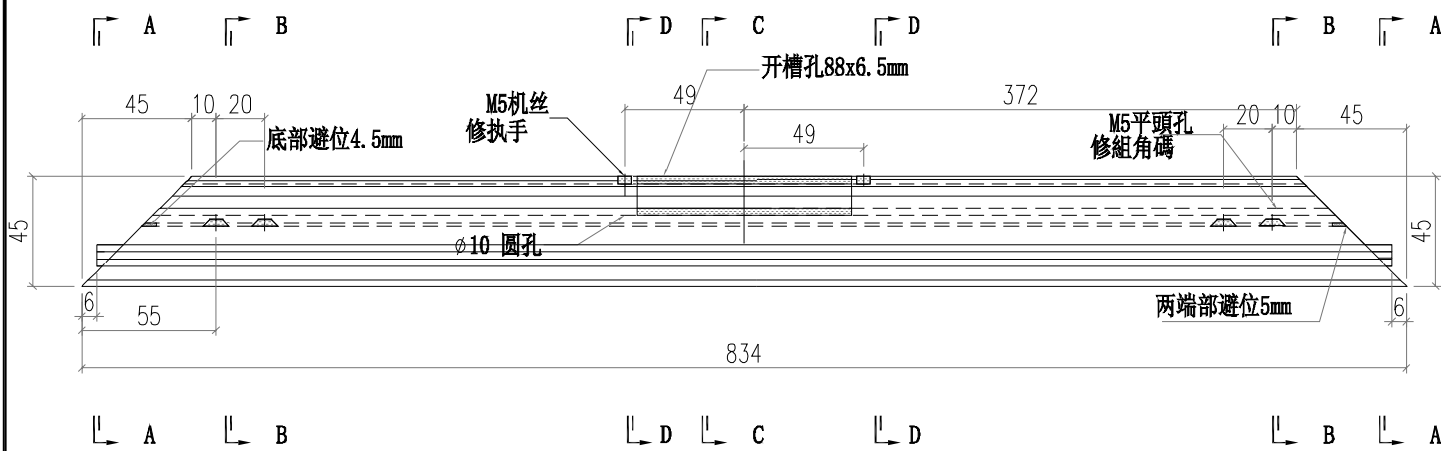
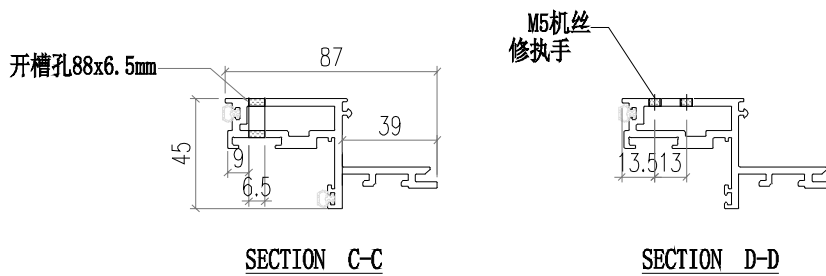



 <b>美特鋁質有限公司</b> MIDI Aluminium Fabricator Ltd.			<b>工程號</b> J856 <b>地盘</b> 天榮站	<b>類別</b> <b>制圖</b> 李傳鵬 <b>復核</b> 練松文 <b>批准</b> 林仁安	<b>物料號</b> M1 2022-11-25 2022-11-26 2022-11-28	<b>圖號</b> WS03-P14 <b>數量</b> - <b>單件重量</b> - (KG)
<b>修改日期</b> 採用工廠 地盤 <input checked="" type="checkbox"/>	<b>材料顏色</b> -	<b>图纸名称</b> 铝料加工图	<b>材料</b> WS03			

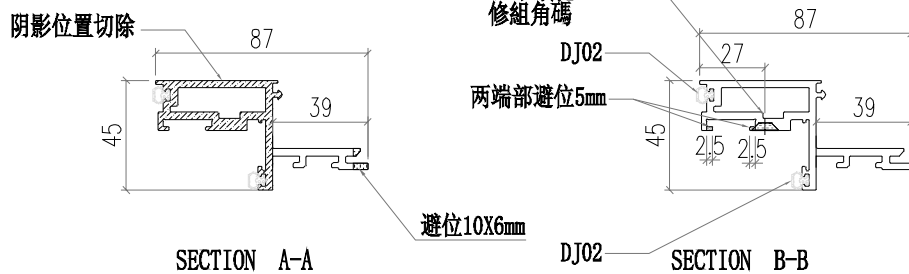
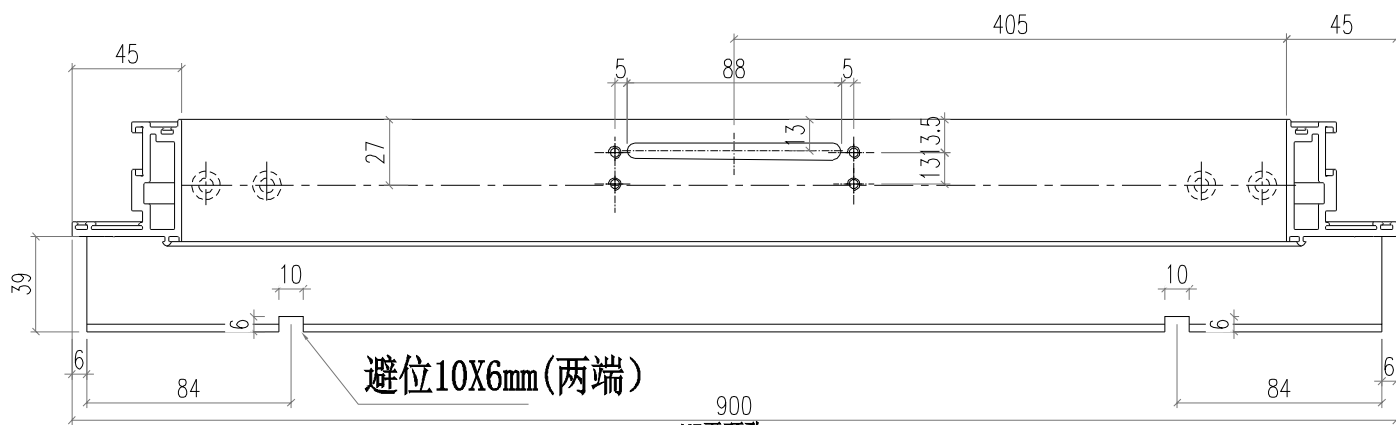
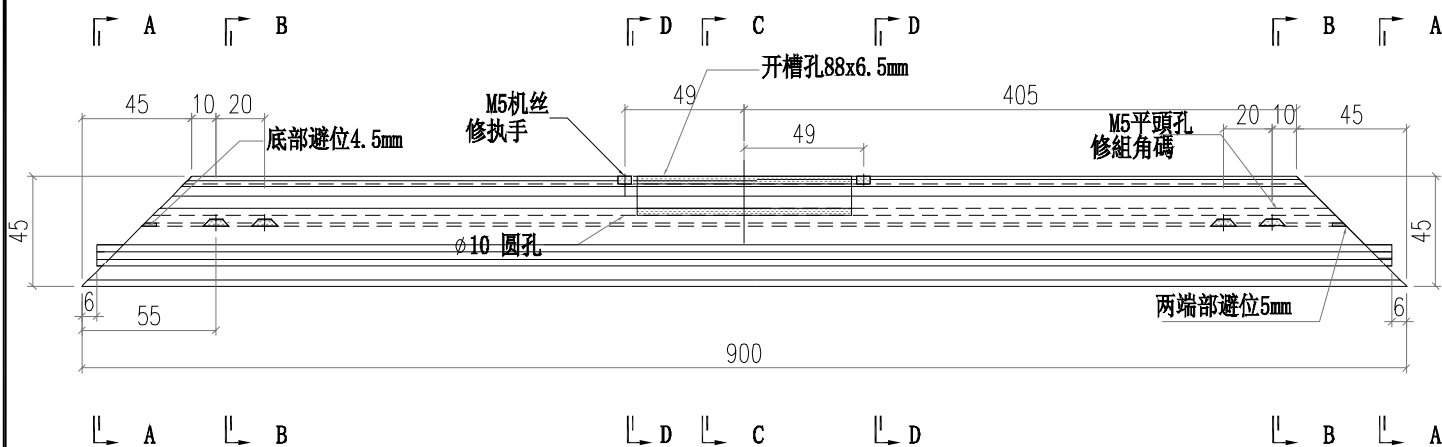
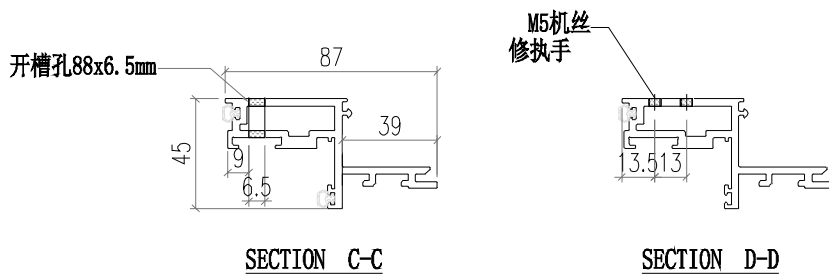

 <b>美特鋁質有限公司</b> MIDI Aluminium Fabricator Ltd.				<b>工程號</b> J856 <b>地盘</b> 天榮站	<b>類別</b> <b>制圖</b> 李傳鵬 <b>復核</b> 練松文 <b>批准</b> 林仁安	<b>物料號</b> M1 2022-11-25 2022-11-26 2022-11-28	<b>圖號</b> WS03-P15 <b>數量</b> - <b>單件重量</b> - (KG)
<b>修改</b> <b>日期</b>	<b>採用工廠</b> <b>材料顏色</b> -	<b>地盘</b> ✓	<b>图纸名称</b> 铝料加工图 <b>材料</b> WS03				

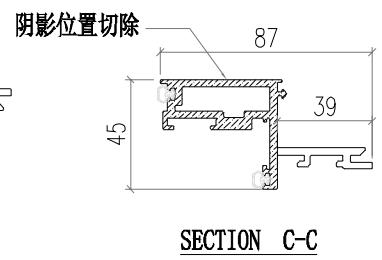
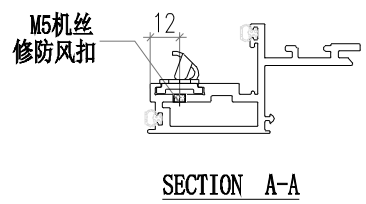
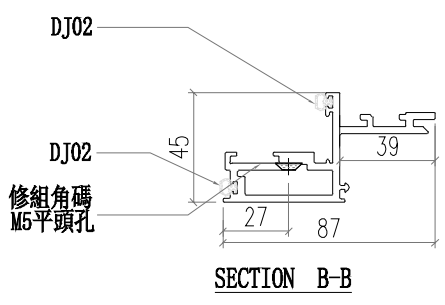
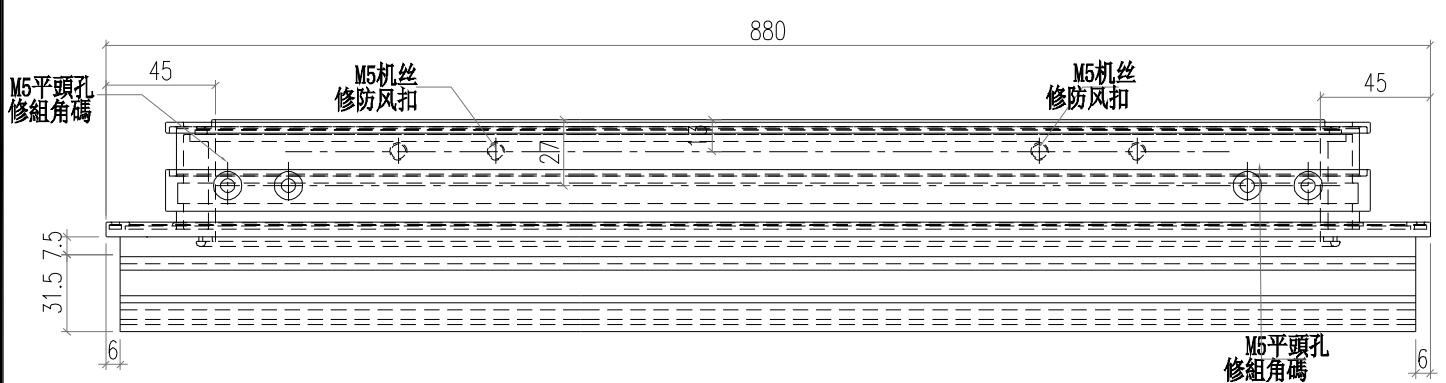
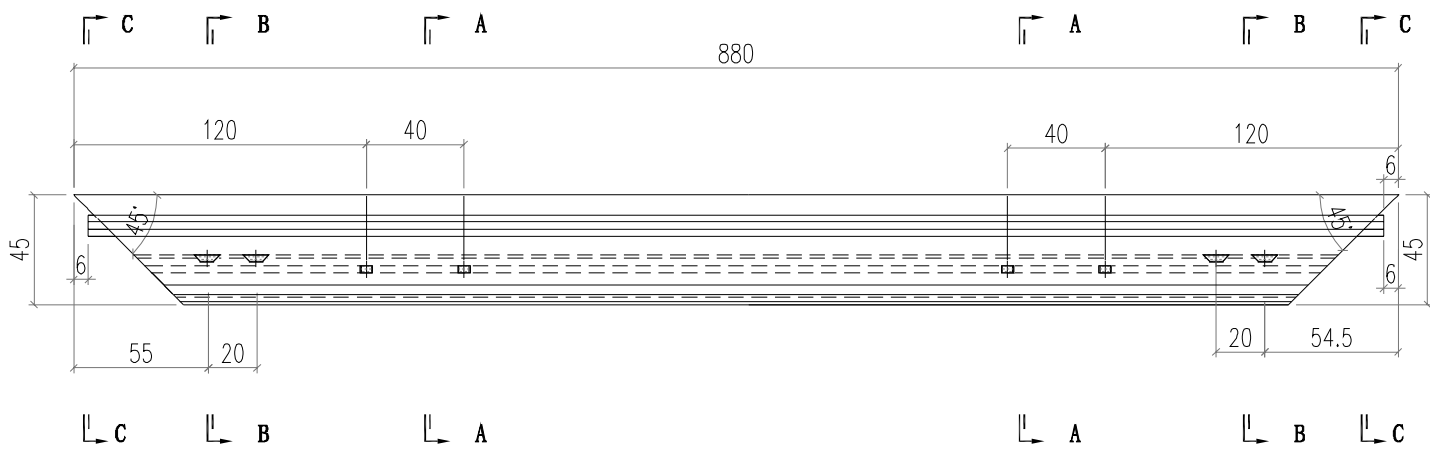

 <b>美特鋁質有限公司</b> MIDI Aluminium Fabricator Ltd.			<b>工程號</b> J856 <b>地盘</b> 天榮站	<b>類別</b> <b>制圖</b> 李傳鵬 <b>復核</b> 練松文 <b>批准</b> 林仁安	<b>物料號</b> M1 2022-11-25 2022-11-26 2022-11-28	<b>圖號</b> WS03-P16 <b>數量</b> - <b>單件重量</b> - (KG)
<b>修改日期</b> 採用工廠 地盤 <input checked="" type="checkbox"/>	<b>材料顏色</b> -	<b>图纸名称</b> 铝料加工图	<b>材料</b> WS03			

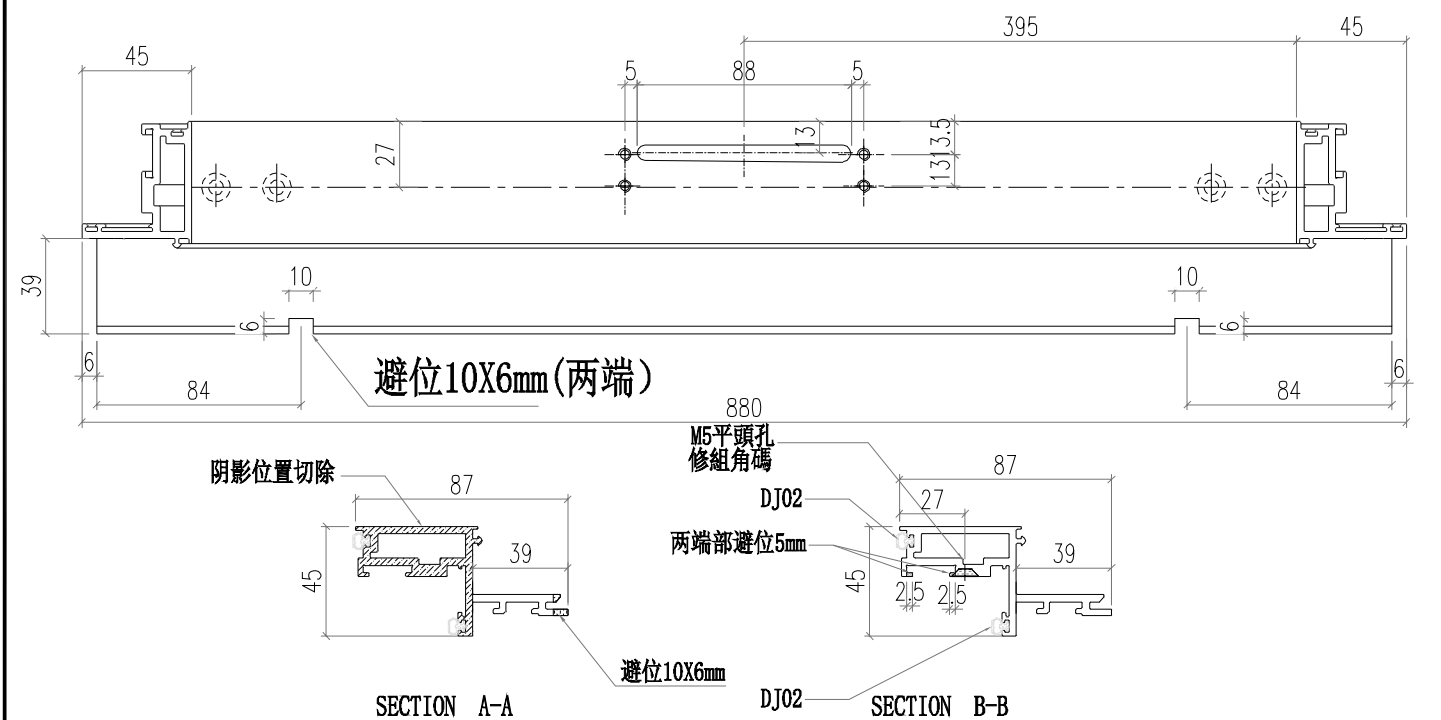
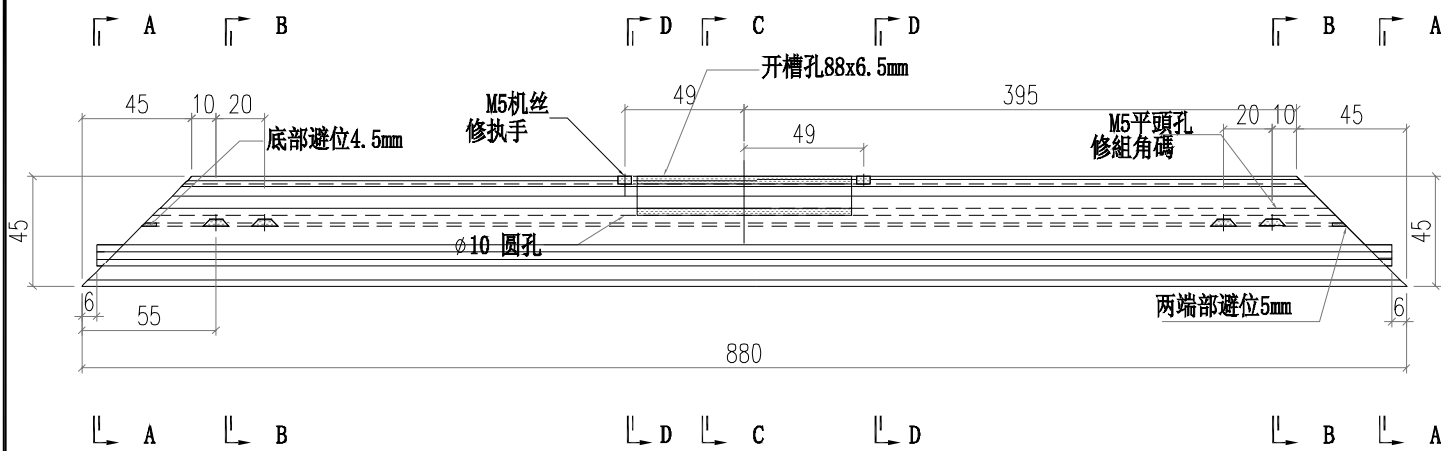
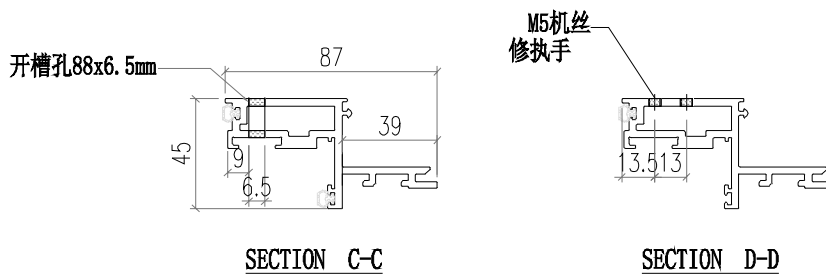

 <b>美特鋁質有限公司</b> MIDI Aluminium Fabricator Ltd.			<b>工程號</b> J856 <b>地盤</b> 天榮站	<b>類別</b> <b>制圖</b> 李传鹏 <b>復核</b> 練松文 <b>批准</b> 林仁安	<b>物料號</b> M1 <b>圖號</b> X86370-P01 <b>數量</b> - <b>單件重量</b> - (KG)
<b>修改</b> <b>日期</b>	<b>採用工廠</b> <b>材料顏色</b> AL2:ECK3X10063S-XF1	<b>地盤</b> ✓	<b>图纸名称</b> 铝料加工图 <b>材料</b> X86370		

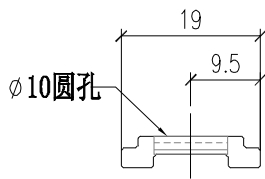
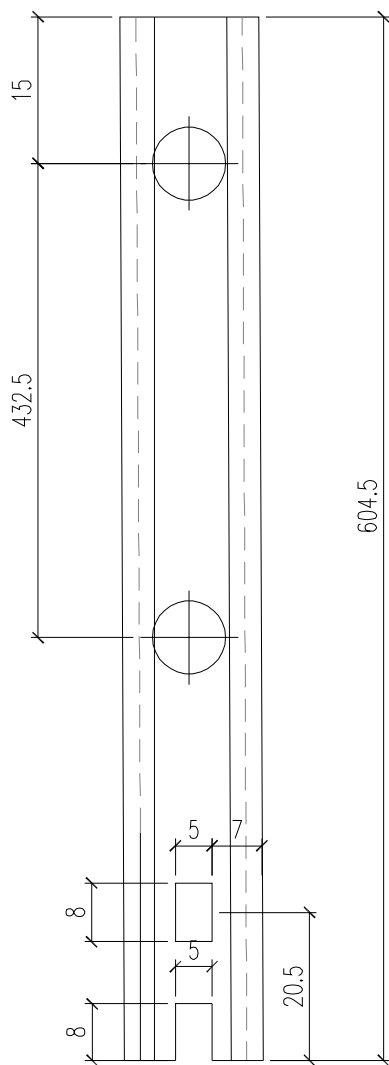

 <b>美特鋁質有限公司</b> MIDI Aluminium Fabricator Ltd.				<b>工程號</b> J856 <b>地盘</b> 天榮站	<b>類別</b> <b>制圖</b> 李传鹏 <b>復核</b> 練松文 <b>批准</b> 林仁安	<b>物料號</b> M1 <b>圖號</b> X86370-P03 <b>數量</b> - <b>單件重量</b> - (KG)
<b>修改</b> <b>日期</b>	<b>採用工廠</b> <b>材料顏色</b> AL2:ECK3X10063S-XF1	<b>地盘</b> ✓ <b>图纸名称</b> 铝料加工图 <b>材料</b> X86370				

TOP

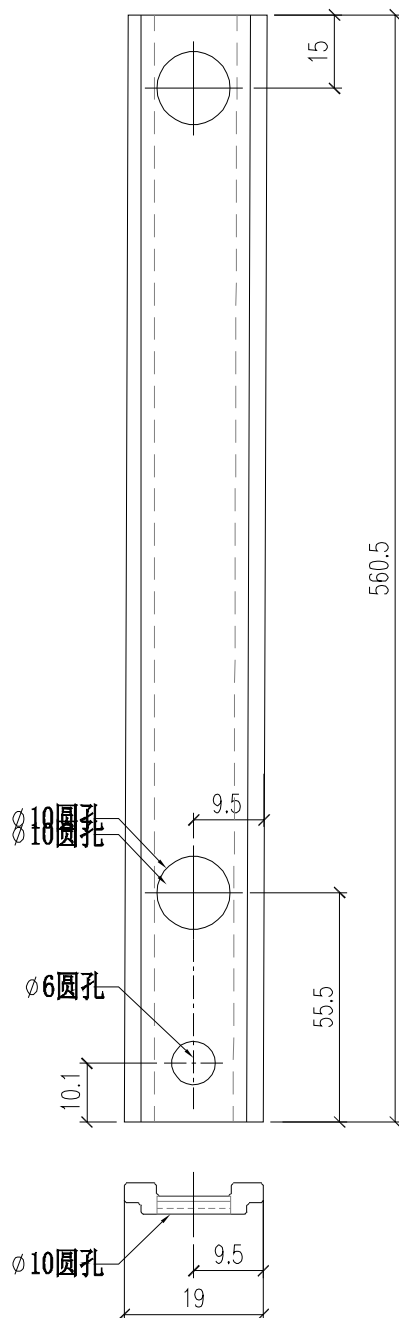

 <b>美特鋁質有限公司</b> MIDI Aluminium Fabricator Ltd.				<b>工程號</b> J856	<b>類別</b>	<b>物料號</b> M1	<b>M1</b>	
<b>地盤</b> 天榮站				<b>制圖</b> 李传鹏	2022-11-25	<b>圖號</b> X86370-P02		
<b>修改</b>		<b>採用工廠</b>	<b>地盤</b> ✓	<b>图纸名称</b> 铝料加工图	<b>復核</b> 練松文	2022-11-26	<b>數量</b> -	
<b>日期</b>		<b>材料颜色</b> AL2:ECK3X10063S-XF1		<b>材料</b> X86370	<b>批准</b> 林仁安	2022-11-28	<b>單件重量</b> -	(KG)

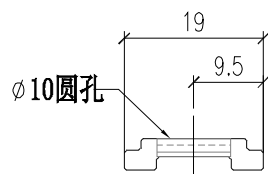
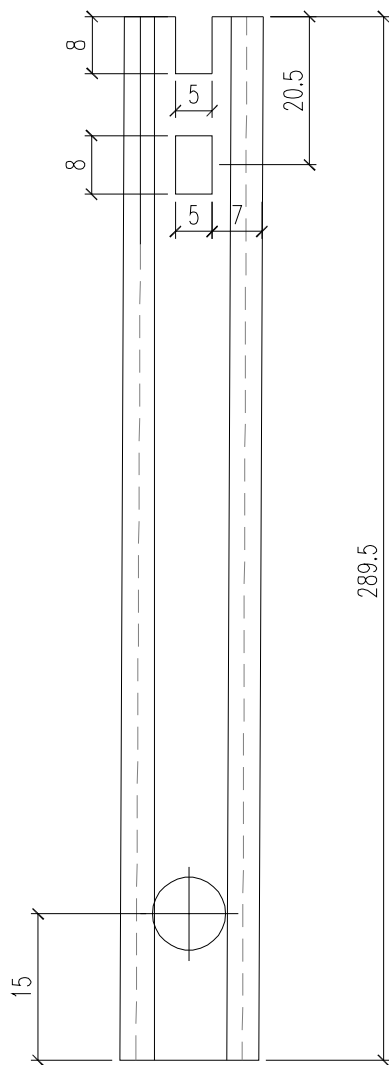

 <b>美特鋁質有限公司</b> MIDI Aluminium Fabricator Ltd.			工程號	J856	類別		物料號	M1	
			地盘	天榮站	制圖	李传鹏	2022-11-25	圖號	X86370-P04
修改		採用工廠	地盘	✓	图纸名称	铝料加工图	復核	練松文	2022-11-26
日期		材料颜色	AL2:ECK3X10063S-XF1		材料	X86370	批准	林仁安	2022-11-28
							單件重量	-	(KG)

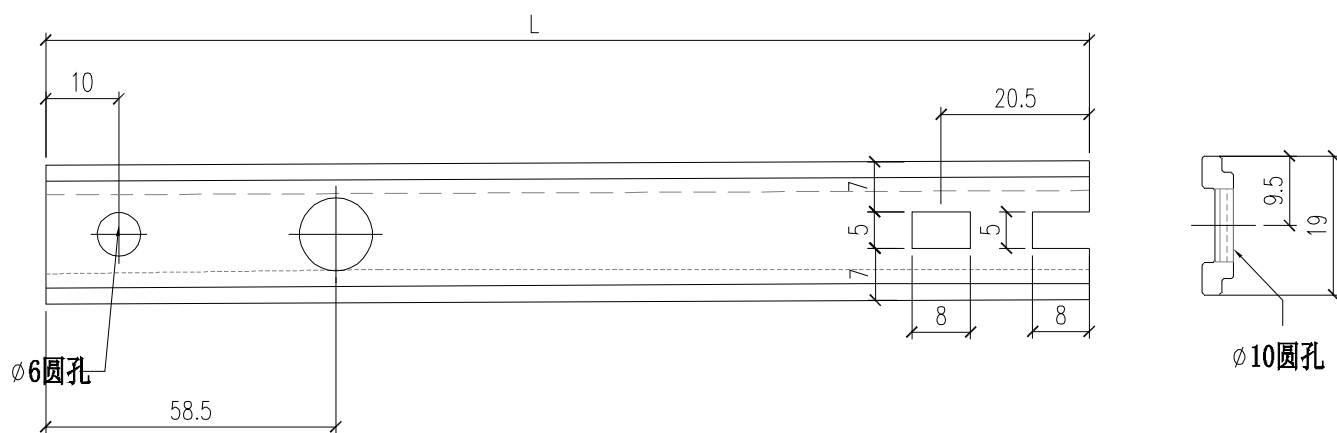

部件编号	L 分格尺寸		
X86370-P04-01	233	650	
X86370-P04-02	209.5	720	转角位
X86370-P04-03	259.5	820	转角位
X86370-P04-04	159.5	620	转角位
X86370-P04-05	335.5	854	
X86370-P04-06	368	920	
X86370-P04-07	358	900	

 <b>美特鋁質有限公司</b> MIDI Aluminium Fabricator Ltd.				工程號	J856	類別		物料號	M1			
				地盘	天榮站	制圖	李传鹏	2022-11-25	圖號	X86370-K1		
修改		採用工廠		地盘	✓	图纸名称	铝料加工图	復核	練松文	2022-11-26	數量	-
日期		材料颜色	AL2:ECK3X10063S-XF1	材料	X86370	批准	林仁安	2022-11-28	單件重量	-	(KG)	

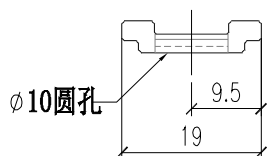
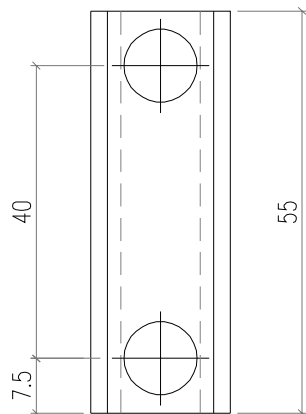

 美特鋁質有限公司 MIDI Aluminium Fabricator Ltd.				工程號	J856	類別		物料號	M1	
				地盘	天榮站	制圖	李傳鵬	2022-11-25	圖號	X86412-E01
修改		採用工廠		地盘	<input checked="" type="checkbox"/>	復核	練松文	2022-11-26	數量	-
日期		材料颜色	-	图纸名称	铝料加工图	批准	林仁安	2022-11-28	單件重量	- (KG)

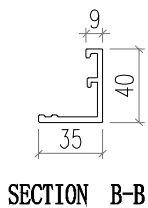
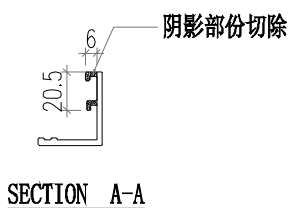
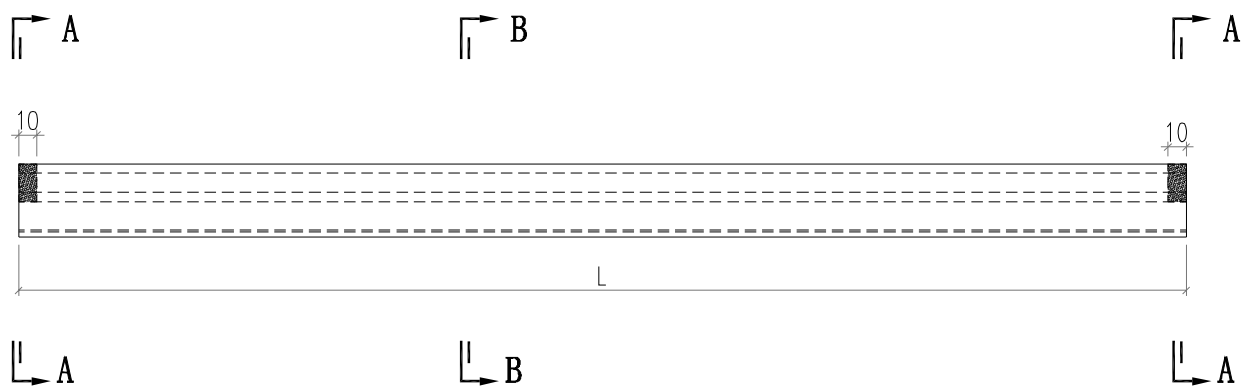

部件编号	L	分格尺寸
X86412-E01-1	630	650
X86412-E01-2	834	854
X86412-E01-3	900	920
X86412-E01-4	880	900

 美特鋁質有限公司 MIDI Aluminium Fabricator Ltd.				工程號	J856	類別		物料號	M1	
				地盘	天榮站	制圖	李傳鵬	2022-11-26	圖號	X86412-E02
修改		採用工廠		图纸名称	铝料加工图	復核	練松文	2022-11-27	數量	-
日期		材料颜色	-UCT542919XL-3	材料	X86412	批准	林仁安	2022-11-28	單件重量	- (KG)

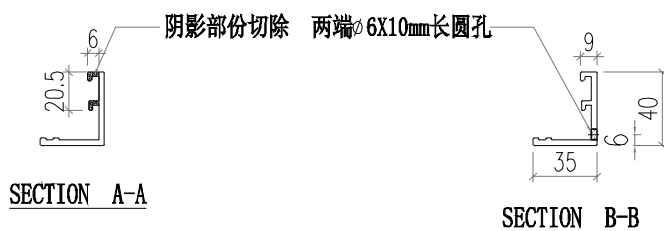

部件编号	L	分格尺寸
X86412-E02-1	630	650
X86412-E02-2	834	854
X86412-E02-3	900	920
X86412-E02-4	880	900

 美特鋁質有限公司 MIDI Aluminium Fabricator Ltd.				工程號	J856	類別		物料號	M1			
				地盘	天榮站	制圖	李傳鵬	2022-11-25	圖號	AC02-E01		
修改		採用工廠		地盤	✓	圖紙名稱	铝料加工图	復核	練松文	2022-11-26	數量	-
日期		材料颜色	-	材料	AC02	批准	林仁安	2022-11-28	單件重量	-	(KG)	

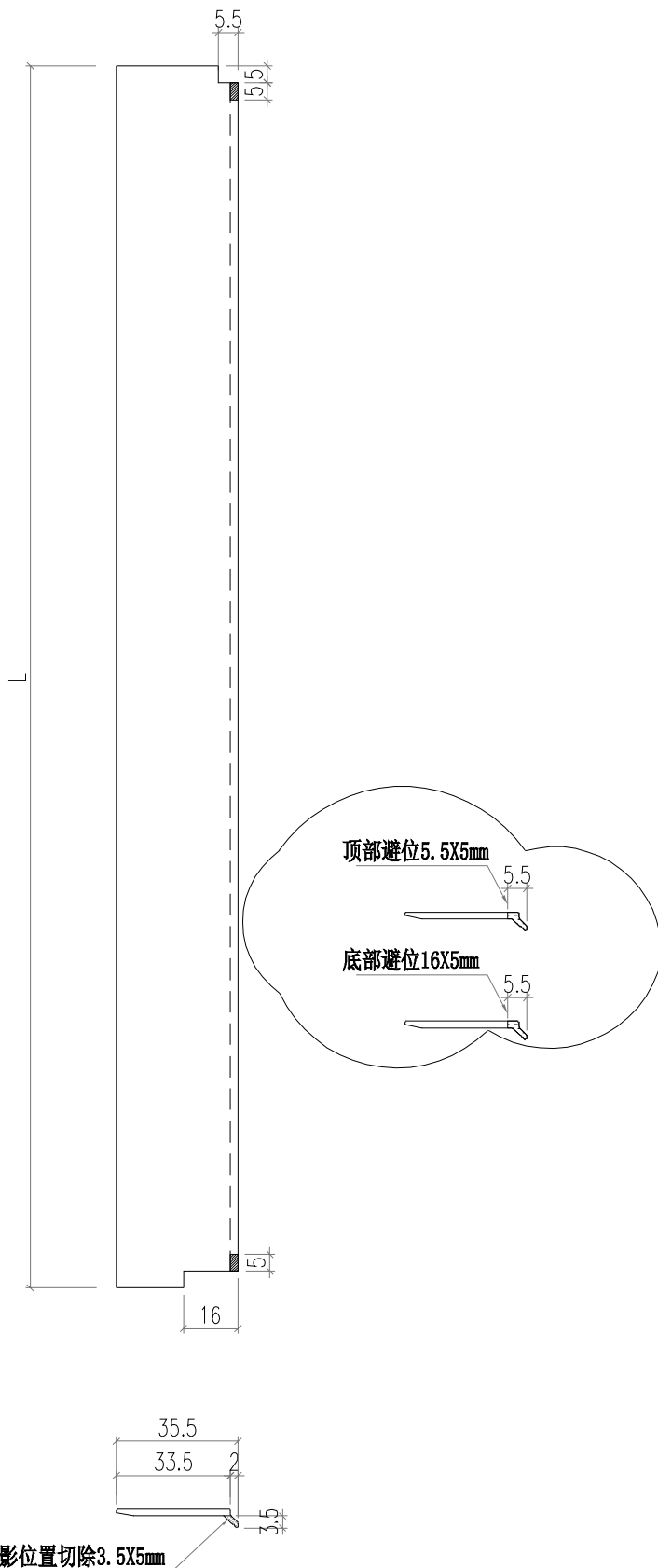

部件编号	L	分格尺寸
AC02-E01-1	1137	1165

 美特鋁質有限公司 MIDI Aluminium Fabricator Ltd.				工程號	J856	類別		物料號	M1	
修改 日期				地盤	天榮站	制圖	李傳鵬	2022-11-25	圖號	AC02-E01R
採用工廠 材料顏色				地盤	✓	圖紙名稱	鋁料加工圖	復核	練松文	2022-11-26
				材料	AC02	批准	林仁安	2022-11-28	數量	-
								單件重量	-	(KG)

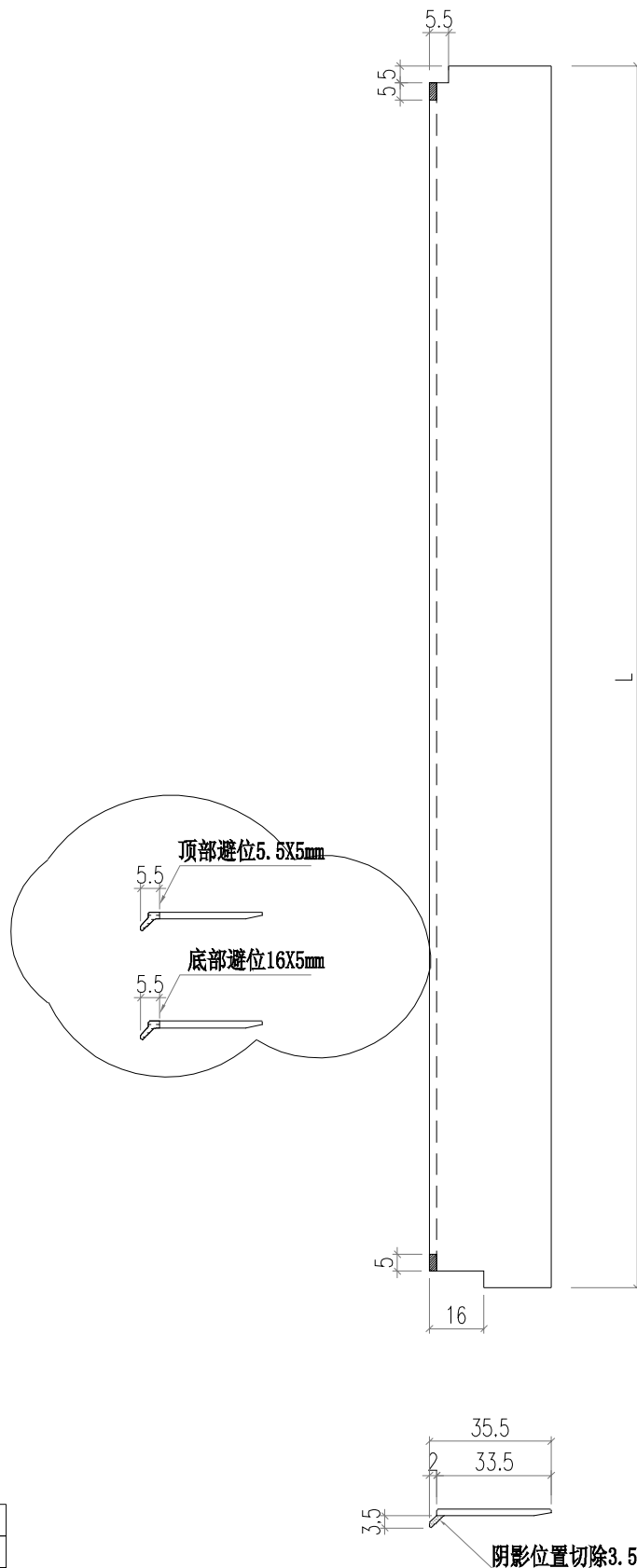

部件编号	L 分格尺寸	
AC02-E01R-1	1137	1165

 美特鋁質有限公司 MIDI Aluminium Fabricator Ltd.			工程號 J856 地盘 天榮站	類別 制圖 李傳鵬 復核 練松文 批准 林仁安	物料號 M1 2022-11-25 2022-11-26 2022-11-28	圖號 JS01-Q01 數量 - 單件重量 - (KG)
修改 日期	採用工廠 材料颜色 -	地盤 <input checked="" type="checkbox"/>	图纸名称 铝料加工图 材料 60*60*5铝角			

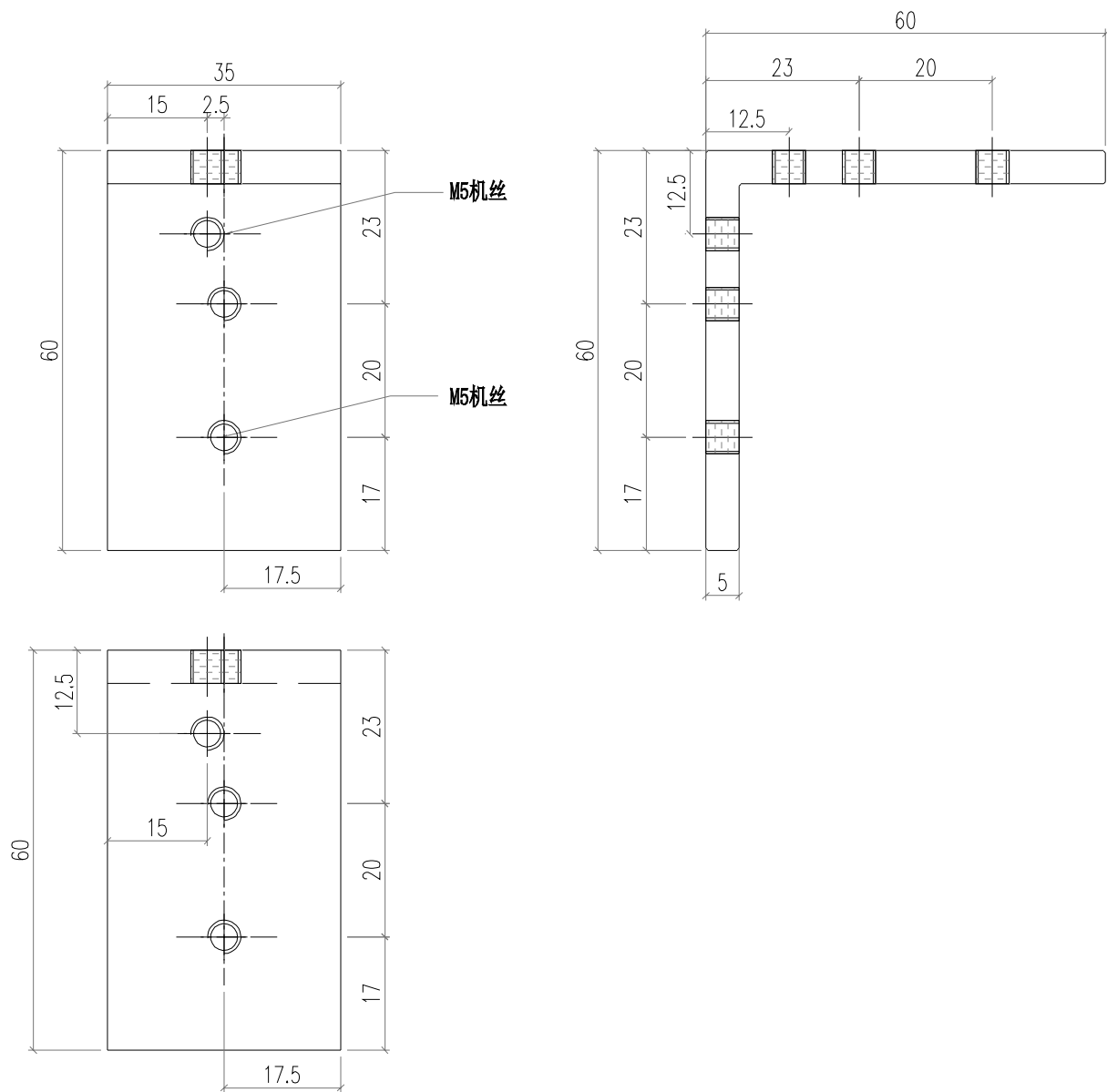

钻孔攻牙前需要试做一下抢位是否够  
 M01 第一批做340

 美特鋁質有限公司 MIDI Aluminium Fabricator Ltd.			工程號 J856 地盘 天榮站	類別 制圖 李傳鵬 復核 練松文 批准 林仁安	物料號 M1 2022-11-25 2022-11-26 2022-11-28	圖號 JS01-Q02 數量 - 單件重量 - (KG)	
修改 日期	採用工廠 材料颜色 -	地盤 <input checked="" type="checkbox"/>	图纸名称 铝料加工图 材料 60*60*5铝角				

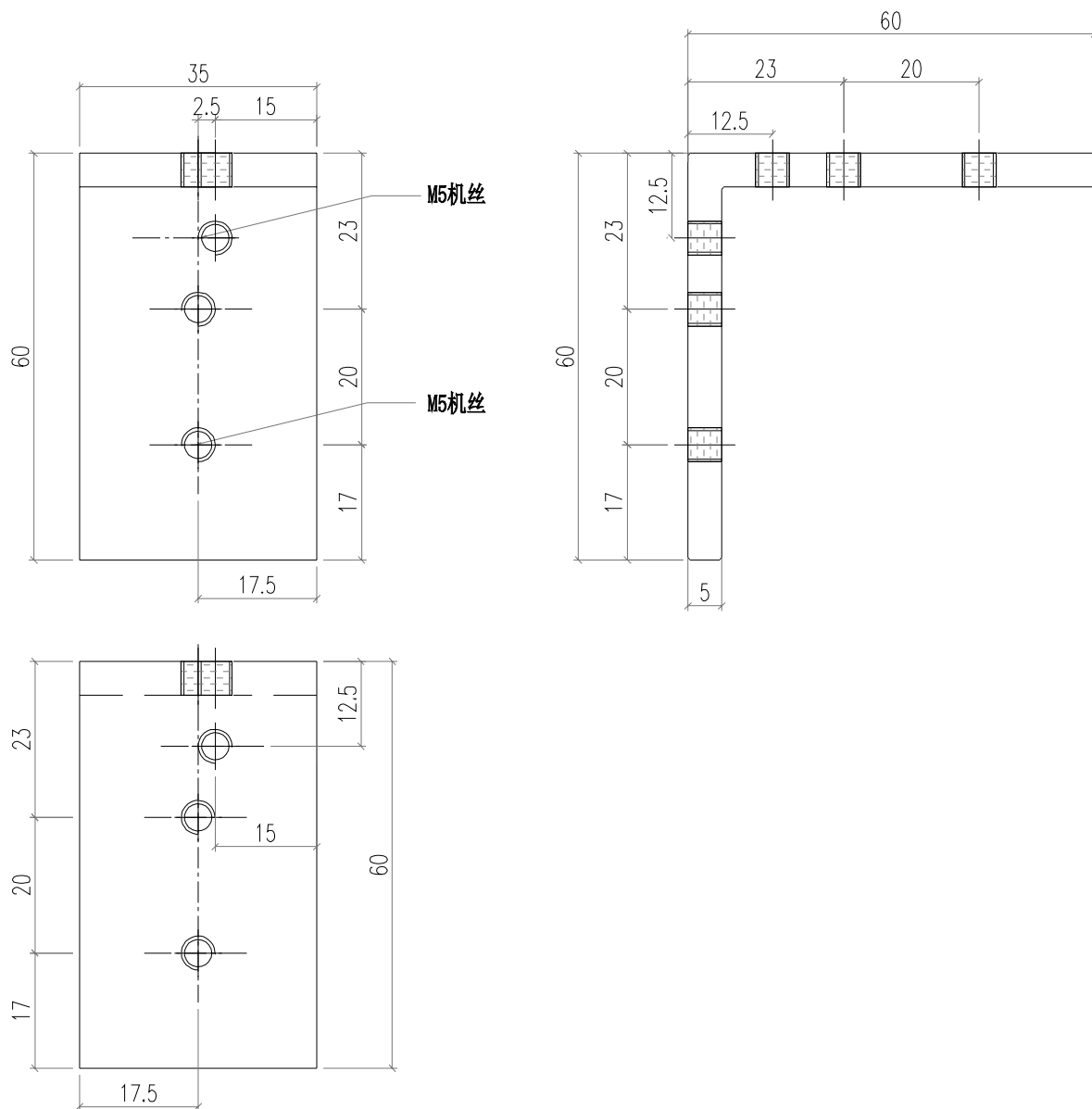

钻孔攻牙前需要试做一下抢位是否够  
 M01 第一批做340



### 加工明细表

工程名称		J-856(天榮站)SU					施工分區(批次) :SU层		第一批
采购原因		正常采购	工序号	XXXXX		材料发送地:		工厂	2023/6/30
序号	型材模号	物料描述	图号	部件编号	长度(mm)	数量	单位	颜色	备注
1	AC01	铝料加工图	AC01-P02-01	AC01-P02-01	872	35	支	增加一支2023.08.09	
2	AC01	铝料加工图	AC01-P02R-01	AC01-P02R-01	872	35	支	增加一支2023.08.09	
3	AC01	铝料加工图	AC01-P02-02	AC01-P02-02	2037	27	支		
4	AC01	铝料加工图	AC01-P02R-02	AC01-P02R-02	2037	27	支		
5	AC01	铝料加工图	AC01-T01-02	AC01-T01-02	597	64	支	增加一支2023.08.09	
6	AC01	铝料加工图	AC01-T01R-02	AC01-T01R-02	597	64	支	增加一支2023.08.09	
7	AD06	铝料加工图	AD06-P01	AD06-P01	862	36	支	增加一支2023.08.09	
8	AD06	铝料加工图	AD06-P02	AD06-P02	862	36	支	增加一支2023.08.09	
9	AD06	铝料加工图	AD06-T07	AD06-T07	580	36	支	增加一支2023.08.09	
10	AD06	铝料加工图	AD06-T08	AD06-T08	580	36	支	增加一支2023.08.09	
11	AJ03	铝料加工图	AJ03-SU01-01	AJ03-SU01-01	530	22	支	增加一支2023.08.09	
12	AJ03	铝料加工图	AJ03-SU01-02	AJ03-SU01-02	1687.5	4	支		
13	AJ03	铝料加工图	AJ03-SU01-03	AJ03-SU01-03	1467.5	10	支		
14	AJ03	铝料加工图	AJ03-SU01-04	AJ03-SU01-04	734	8	支		
15	AJ03	铝料加工图	AJ03-SU01-05	AJ03-SU01-05	2080	5	支		
16	AJ03	铝料加工图	AJ03-SU01-06	AJ03-SU01-06	1287.5	5	支		
17	AJ03	铝料加工图	AJ03-SU01-07	AJ03-SU01-07	1850	1	支		
18	AJ03	铝料加工图	AJ03-SU01-08	AJ03-SU01-08	800	2	支		
19	AJ03	铝料加工图	AJ03-SU01-09	AJ03-SU01-09	1200	1	支		
20	AJ03	铝料加工图	AJ03-SU01-10	AJ03-SU01-10	780	2	支		
21	AJ03	铝料加工图	AJ03-SU01-11	AJ03-SU01-11	1087.5	1	支		
22	AJ03	铝料加工图	AJ03-SU02	AJ03-SU02	1950	9	支		
23	AJ03	铝料加工图	AJ03-SU03	AJ03-SU03	1950	9	支		
24	AJ04	铝料加工图	AJ04-P01	AJ04-P01	1950	18	支		
25	AJ04	铝料加工图	AJ04-P02	AJ04-P02	1950	20	支		
26	AM01	铝料加工图	AM01-SU01	AM01-SU01	2657	10	支		
27	AM01	铝料加工图	AM01-SU02	AM01-SU02	2657	17	支		
28	AM02	铝料加工图	AM02-SU01	AM02-SU01	2657	17	支	增加一支2023.08.09	
29	AM02	铝料加工图	AM02-SU02	AM02-SU02	2657	10	支		
30	AM06	铝料加工图	AM06-SU01	AM06-SU01	2657	1	支	取消2023.08.09	
31	AT01	铝料加工图	AT01-SU01-02	AT01-SU01-02	1792.5	4	支		
32	AT01	铝料加工图	AT01-SU01-01	AT01-SU01-01	635	11	支	增加2支	
33	AT01	铝料加工图	AT01-SU01-03	AT01-SU01-03	1572.5	5	支		
34	AT01	铝料加工图	AT01-SU01-04	AT01-SU01-04	839	4	支		
35	AT01	铝料加工图	AT01-SU01-05	AT01-SU01-05	2185	5	支		
36	AT01	铝料加工图	AT01-SU01-06	AT01-SU01-06	1392.5	5	支		
37	AT01	铝料加工图	AT01-SU01-07	AT01-SU01-07	1572.5	5	支		
38	AT01	铝料加工图	AT01-SU01-08	AT01-SU01-08	1955	1	支		
39	AT01	铝料加工图	AT01-SU01-09	AT01-SU01-09	1305	1	支		
40	AT01	铝料加工图	AT01-SU01-10	AT01-SU01-10	885	1	支		
41	AT01	铝料加工图	AT01-SU01-11	AT01-SU01-11	1192.5	1	支		
42	AT01	铝料加工图	AT01-SU02-01	AT01-SU02-01	670.5	6	支	增加一支2023.08.09	
43	AT01	铝料加工图	AT01-SU02-02	AT01-SU02-02	1428	0	支		
44	AT01	铝料加工图	AT01-SU02-03	AT01-SU02-03	874.5	2	支		
45	AT01	铝料加工图	AT01-SU02-04	AT01-SU02-04	940.5	1	支		
46	AT01	铝料加工图	AT01-SU03-01	AT01-SU03-01	670.5	5	支		
47	AT01	铝料加工图	AT01-SU03-02	AT01-SU03-02	874.5	2	支		
48	AT01	铝料加工图	AT01-SU03-03	AT01-SU03-03	940.5	1	支		
49	AT01	铝料加工图	AT01-SU03-04	AT01-SU03-04	920.5	1	支		
50	AT02	铝料加工图	AT02-SU01-01	AT02-SU01-01	624	22	支	增加三支2023.08.09	
51	AT02	铝料加工图	AT02-SU01-02	AT02-SU01-02	828	8	支		
52	AT02	铝料加工图	AT02-SU01-03	AT02-SU01-03	894	2	支		
53	AT02	铝料加工图	AT02-SU01-04	AT02-SU01-04	874	2	支		

54	AT02	铝料加工图	AT02-SU02-01	AT02-SU02-01	1781.5	4	支	
55	AT02	铝料加工图	AT02-SU02-02	AT02-SU02-02	1561.5	5	支	
56	AT02	铝料加工图	AT02-SU02-03	AT02-SU02-03	2174	5	支	
57	AT02	铝料加工图	AT02-SU02-04	AT02-SU02-04	1381.5	5	支	
58	AT02	铝料加工图	AT02-SU02-05	AT02-SU02-05	1561.5	5	支	
59	AT02	铝料加工图	AT02-SU02-06	AT02-SU02-06	1944	1	支	
60	AT02	铝料加工图	AT02-SU02-07	AT02-SU02-07	1294	1	支	
61	AT02	铝料加工图	AT02-SU02-08	AT02-SU02-08	1181.5	1	支	
62	AT03	铝料加工图	AT03-SU01-01	AT03-SU01-01	1781.5	4	支	
63	AT03	铝料加工图	AT03-SU01-02	AT03-SU01-02	1561.5	5	支	
64	AT03	铝料加工图	AT03-SU01-03	AT03-SU01-03	2174	5	支	
65	AT03	铝料加工图	AT03-SU01-04	AT03-SU01-04	1381.5	5	支	
66	AT03	铝料加工图	AT03-SU01-05	AT03-SU01-05	1561.5	5	支	
67	AT03	铝料加工图	AT03-SU01-06	AT03-SU01-06	1944	1	支	
68	AT03	铝料加工图	AT03-SU01-07	AT03-SU01-07	1294	1	支	
69	AT03	铝料加工图	AT03-SU01-08	AT03-SU01-08	1181.5	1	支	
70	AT04	铝料加工图	AT04-SU01-01	AT04-SU01-01	630	10	支	增加三支2023. 08. 09
71	AT04	铝料加工图	AT04-SU02-001	AT04-SU02-001	630	5	支	
72	AT04	铝料加工图	AT04-SU02-002	AT04-SU02-002	834	8	支	
73	AT04	铝料加工图	AT04-SU02-003	AT04-SU02-003	582.5	2	支	
74	AT04	铝料加工图	AT04-SU02-004	AT04-SU02-004	682.5	2	支	
75	AT04	铝料加工图	AT04-SU03-01	AT04-SU03-01	630	7	支	
76	AT05	铝料加工图	AT05-SU01-01	AT05-SU01-01	630	10	支	增加三支2023. 08. 09
77	AT05	铝料加工图	AT05-SU02-01	AT05-SU02-01	630	5	支	
78	AT05	铝料加工图	AT05-SU02-02	AT05-SU02-02	834	8	支	
79	AT05	铝料加工图	AT05-SU02-03	AT05-SU02-03	900	2	支	
80	AT05	铝料加工图	AT05-SU02-04	AT05-SU02-04	880	2	支	
81	AT05	铝料加工图	AT05-SU03-01	AT05-SU03-01	630	7	支	
82	GS01	铝料加工图	GS01-K01	GS01-K01	300	51	支	
83	GS01	铝料加工图	GS01-K02	GS01-K02	150	18	支	
84	60X40X3铝角	铝料加工图	J60*38-001	J60*38-001	15	25	支	
85	60X40X3铝角	铝料加工图	J60*38-002	J60*38-002	15	24	支	
86	60X40X3铝角	铝料加工图	J60*38-003	J60*38-003	15	14	支	
87	MS01	铝料加工图	MS01-P01	MS01-P01	320	122	支	增加二支2023. 08. 09
88	X86364	铝料加工图	X86364-SU01	X86364-SU01	2657	10	支	增加三支2023. 08. 09
89	X86364	铝料加工图	X86364-SU02	X86364-SU02	2657	9	支	
90	X86364	铝料加工图	X86364-SU03	X86364-SU03	2657	4	支	
91	X86364	铝料加工图	X86364-SU04	X86364-SU04	2657	2	支	
92	X86365	铝料加工图	X86365-SU01	X86365-SU01	2657	7	支	增加2支
93	X86365	铝料加工图	X86365-SU02	X86365-SU02	2657	3	支	
94	X86365	铝料加工图	X86365-SU03	X86365-SU03	2657	8	支	
95	X86365	铝料加工图	X86365-SU04	X86365-SU04	2657	7	支	
96	X86367	铝料加工图	X86367-SU01	X86367-SU01	2657	3	支	增加一支2023. 08. 09
97	X86367	铝料加工图	X86367-SU02	X86367-SU02	2657	6	支	
98	X86367	铝料加工图	X86367-SU03	X86367-SU03	2657	6	支	
99	X86367	铝料加工图	X86367-SU04	X86367-SU04	2657	3	支	
100	X86371	铝料加工图	X86371-T03	X86371-T03	580. 5	63	支	增加一支2023. 08. 09
101	X86371	铝料加工图	X86371-T04	X86371-T04	580. 5	63	支	增加一支2023. 08. 09
102	X86372	铝料加工图	X86372-P01	X86372-P01	320	61	支	增加一支2023. 08. 09
103	X86372	铝料加工图	X86372-P02	X86372-P02	320	61	支	增加一支2023. 08. 09
104	X86374	铝料加工图	X86374-SU01-01	X86374-SU01-01	538	23	支	
105	X86374	铝料加工图	X86374-SU01-02	X86374-SU01-02	1695. 5	4	支	
106	X86374	铝料加工图	X86374-SU01-03	X86374-SU01-03	1475. 5	10	支	
107	X86374	铝料加工图	X86374-SU01-04	X86374-SU01-04	742	8	支	
108	X86374	铝料加工图	X86374-SU01-05	X86374-SU01-05	2088	5	支	
109	X86374	铝料加工图	X86374-SU01-06	X86374-SU01-06	1295. 5	5	支	
110	X86374	铝料加工图	X86374-SU01-07	X86374-SU01-07	1858	1	支	
111	X86374	铝料加工图	X86374-SU01-08	X86374-SU01-08	808	2	支	
112	X86374	铝料加工图	X86374-SU01-09	X86374-SU01-09	1208	1	支	

113	X86374	铝料加工图	X86374-SU01-10	X86374-SU01-10	788	2	支	
114	X86374	铝料加工图	X86374-SU01-11	X86374-SU01-11	1095.5	1	支	
115	X86375	铝料加工图	X86375-SU01-01	X86375-SU01-01	538	23	支	
116	X86375	铝料加工图	X86375-SU01-02	X86375-SU01-02	1695.5	4	支	
117	X86375	铝料加工图	X86375-SU01-03	X86375-SU01-03	1475.5	10	支	
118	X86375	铝料加工图	X86375-SU01-04	X86375-SU01-04	742	8	支	
119	X86375	铝料加工图	X86375-SU01-05	X86375-SU01-05	2088	5	支	
120	X86375	铝料加工图	X86375-SU01-06	X86375-SU01-06	1295.5	5	支	
121	X86375	铝料加工图	X86375-SU01-07	X86375-SU01-07	1858	1	支	
122	X86375	铝料加工图	X86375-SU01-08	X86375-SU01-08	808	2	支	
123	X86375	铝料加工图	X86375-SU01-09	X86375-SU01-09	1208	1	支	
124	X86375	铝料加工图	X86375-SU01-10	X86375-SU01-10	788	2	支	
125	X86375	铝料加工图	X86375-SU01-11	X86375-SU01-11	1095.5	1	支	
126	X86412	铝料加工图	X86412-SK01-01	X86412-SK01-01	630	46	支	增加二支2023.08.09
127	X86412	铝料加工图	X86412-SK01-02	X86412-SK01-02	1787.5	8	支	
128	X86412	铝料加工图	X86412-SK01-03	X86412-SK01-03	1567.5	20	支	
129	X86412	铝料加工图	X86412-SK01-04	X86412-SK01-04	834	16	支	
130	X86412	铝料加工图	X86412-SK01-05	X86412-SK01-05	2180	10	支	
131	X86412	铝料加工图	X86412-SK01-06	X86412-SK01-06	1387.5	10	支	
132	X86412	铝料加工图	X86412-SK01-07	X86412-SK01-07	1950	2	支	
133	X86412	铝料加工图	X86412-SK01-08	X86412-SK01-08	900	4	支	
134	X86412	铝料加工图	X86412-SK01-09	X86412-SK01-09	1300	2	支	
135	X86412	铝料加工图	X86412-SK01-10	X86412-SK01-10	880	4	支	
136	X86412	铝料加工图	X86412-SK01-11	X86412-SK01-11	1187.5	2	支	
137	X86412	铝料加工图	X86412-SU01-01	X86412-SU01-01	630	46	支	增加二支2023.08.09
138	X86412	铝料加工图	X86412-SU01-02	X86412-SU01-02	1787.5	8	支	
139	X86412	铝料加工图	X86412-SU01-03	X86412-SU01-03	1567.5	20	支	
140	X86412	铝料加工图	X86412-SU01-04	X86412-SU01-04	834	16	支	
141	X86412	铝料加工图	X86412-SU01-05	X86412-SU01-05	2180	10	支	
142	X86412	铝料加工图	X86412-SU01-06	X86412-SU01-06	1387.5	10	支	
143	X86412	铝料加工图	X86412-SU01-07	X86412-SU01-07	1950	2	支	
144	X86412	铝料加工图	X86412-SU01-08	X86412-SU01-08	900	4	支	
145	X86412	铝料加工图	X86412-SU01-09	X86412-SU01-09	1300	2	支	
146	X86412	铝料加工图	X86412-SU01-10	X86412-SU01-10	880	4	支	
147	X86412	铝料加工图	X86412-SU01-11	X86412-SU01-11	1187.5	2	支	
148	X86412	铝料加工图	X86412-E01-01	X86412-E01-01	630	22	支	
149	X86412	铝料加工图	X86412-E01-02	X86412-E01-02	834	8	支	
150	X86412	铝料加工图	X86412-E01-03	X86412-E01-03	900	2	支	
151	X86412	铝料加工图	X86412-E01-04	X86412-E01-04	880	2	支	
152	X86412	铝料加工图	X86412-E02-01	X86412-E02-01	630	22	支	
153	X86412	铝料加工图	X86412-E02-02	X86412-E02-02	834	8	支	
154	X86412	铝料加工图	X86412-E02-03	X86412-E02-03	900	2	支	
155	X86412	铝料加工图	X86412-E02-04	X86412-E02-04	880	2	支	
156	AC02	铝料加工图	AC02-E01-1	AC02-E01-1	1137	34	支	
157	AC02	铝料加工图	AC02-E01R-1	AC02-E01R-1	1137	34	支	
158	JM1069	铝料加工图	JS01-Q01	JS01-Q01	35	68	支	
159	JM1069	铝料加工图	JS01-Q02	JS01-Q02	35	68	支	
160	WS01	铝料加工图	WS01-P01	WS01-P01	1155	17	支	
161	WS01	铝料加工图	WS01-P02	WS01-P02	1155	10	支	
162	WS01	铝料加工图	WS01-P03	WS01-P03	1155	7	支	
163	WS01	铝料加工图	WS01-P04	WS01-P04	1115	17	支	
164	WS01	铝料加工图	WS01-P05	WS01-P05	1115	17	支	
165	WS03	铝料加工图	WS03-P01	WS03-P01	630	10	支	
166	WS03	铝料加工图	WS03-P02	WS03-P02	630	10	支	
167	WS03	铝料加工图	WS03-P03	WS03-P03	630	7	支	
168	WS03	铝料加工图	WS03-P04	WS03-P04	630	7	支	
169	WS03	铝料加工图	WS03-P05	WS03-P05	630	5	支	
170	WS03	铝料加工图	WS03-P06	WS03-P06	630	5	支	
171	WS03	铝料加工图	WS03-P11	WS03-P11	865	8	支	

172	WS03	铝料加工图	WS03-P12	WS03-P12	865	8	支		
173	WS03	铝料加工图	WS03-P13	WS03-P13	900	2	支		
174	WS03	铝料加工图	WS03-P14	WS03-P14	900	2	支		
175	WS03	铝料加工图	WS03-P15	WS03-P15	880	2	支		
176	WS03	铝料加工图	WS03-P16	WS03-P16	880	2	支		
177	X86370	铝料加工图	X86370-K01	X86370-K01	55	85	支		
178	X86370	铝料加工图	X86370-P01	X86370-P01	604.5	17	支		
179	X86370	铝料加工图	X86370-P02	X86370-P02	289.5	17	支		
180	X86370	铝料加工图	X86370-P03	X86370-P03	560.5	34	支		
181	X86370	铝料加工图	X86370-P04-01	X86370-P04-01	233	10	支		
182	X86370	铝料加工图	X86370-P04-05	X86370-P04-05	335.5	16	支		
183	X86370	铝料加工图	X86370-P04-06	X86370-P04-06	368	4	支		
184	X86370	铝料加工图	X86370-P04-07	X86370-P04-07	368	4	支		
185	AS01	铝料加工图	AS01-001	AS01-001	150	40	支		
186		3MM铝板折	AX04-P03	AX04-P03	1950	9	支		
187		3MM铝板折	AX04-P04	AX04-P04	1950	9	支		

以下空白

说明：1:注意保护成品，严禁刻痕、划伤；

设计：校对：审核：