



工程指示 / 要求簡箋 ENGINEER INSTRUCTIONS(E.I.)

|         |                             |       |            |
|---------|-----------------------------|-------|------------|
| 工程指示編號: | EI-6240                     | 修改版本: | -          |
|         | HK-1157                     |       |            |
| 工程編號:   | J 856                       | 工程名稱: | 天榮站        |
| 收件人:    | 林仁安 / Maggie / 生統           | 發件人:  | Jingo      |
| 工程項目:   | 售樓處玻璃BM(新做)<br>地盤漏單, 加急 地盤用 | 日期:   | 23/05/2023 |

|  |  |                                    |
|--|--|------------------------------------|
| <input checked="" type="checkbox"/> 原合約工程包 | <input type="checkbox"/> 原合約工程加 / 減賬 QT- | <input type="checkbox"/> 新工程報價 QT- |
|--|--|------------------------------------|

|                |           |
|----------------|-----------|
| 信件批核號碼/圖紙參考編號: | 批核模具圖紙編號: |
| 客戶指示附件:        | 管理內部批簽署:  |

|                                    |                                     |                               |
|------------------------------------|-------------------------------------|-------------------------------|
| <input type="checkbox"/> 初步鋁料 B.M. | <input type="checkbox"/> 加工拆圖, 然後生產 | <input type="checkbox"/> 尺寸表  |
| <input type="checkbox"/> 正式鋁料 B.M. | <input type="checkbox"/> 技術上資料/指示   | <input type="checkbox"/> 報價   |
| <input type="checkbox"/> 配件 B.M.   | <input type="checkbox"/> 樣辦或貨品說明書   | <input type="checkbox"/> 分判合約 |
| <input type="checkbox"/> 其他:       |                                     |                               |

內容: 售樓處玻璃BM  
玻璃要做強化, 不用熱浸  
Midi只供應玻璃, 東南安裝, 收貨人: 冼生9786 9202 或Markus 9661 4002, Mat 9436 0283  
地: 南昌站 V Walk, 停車場限高4.5m  
  
地盤漏單, 加急

完成上列要求日期: 31/05/2023

國內

|                                 |                              |   |   |                                |                              |
|---------------------------------|------------------------------|---|---|--------------------------------|------------------------------|
| <input type="checkbox"/> 生產技術總監 | <input type="checkbox"/> 連附件 | <input checked="" type="checkbox"/> 技術部   | <input checked="" type="checkbox"/> 連附件 | <input type="checkbox"/> 生產部   | <input type="checkbox"/> 連附件 |
| <input type="checkbox"/> 採購部    | <input type="checkbox"/> 連附件 | <input checked="" type="checkbox"/> 生產統籌部 | <input checked="" type="checkbox"/> 連附件 | <input type="checkbox"/> 報關組   | <input type="checkbox"/> 連附件 |
| <input type="checkbox"/> 質檢部    | <input type="checkbox"/> 連附件 | <input type="checkbox"/> 會計部              | <input type="checkbox"/> 連附件            | <input type="checkbox"/> 機械設計部 | <input type="checkbox"/> 連附件 |
| <input type="checkbox"/> 香港辦    | <input type="checkbox"/> 連附件 | <input type="checkbox"/> 其他:              |   |                                |                              |

香港

|   |   |                              |                              |                               |                              |                              |                              |
|---|---|------------------------------|------------------------------|-------------------------------|------------------------------|------------------------------|------------------------------|
| <input type="checkbox"/> 行政部            | <input type="checkbox"/> 連附件            | <input type="checkbox"/> 會計部 | <input type="checkbox"/> 連附件 | <input type="checkbox"/> 統籌部  | <input type="checkbox"/> 連附件 | <input type="checkbox"/> 工程部 | <input type="checkbox"/> 連附件 |
| <input checked="" type="checkbox"/> 採購部 | <input checked="" type="checkbox"/> 連附件 | <input type="checkbox"/> QS部 | <input type="checkbox"/> 連附件 | <input type="checkbox"/> 地盤管理 | <input type="checkbox"/> 連附件 | <input type="checkbox"/> 維修部 | <input type="checkbox"/> 連附件 |

|               |            |
|---------------|------------|
| *發件人簽署: Jingo | *組別成員批核簽署: |
| 傳遞編號:         | 項目經理簽署:    |



美特鋁質有限公司  
MIDI Aluminium Fabricator Ltd.

|      |       |    |     |            |      |             |
|------|-------|----|-----|------------|------|-------------|
| 工程號  | J856  | 類別 |     | 物料號        | -    |             |
| 地盘   | 天榮站   | 制圖 | 陈梓豪 | 2022-10-19 | 圖號   | PT-VMU-C000 |
| 图纸名称 | 玻璃编号图 | 復核 | 练松文 | 2022-10-19 | 數量   | -           |
| 材料   | 玻璃位置圖 | 批准 | 林仁安 | 2022-10-19 | 單件重量 | - (KG)      |

修改  
日期

採用工廠  
材料颜色

地盤

图紙名称

材料

玻璃编号图

玻璃位置圖

復核

批准

2022-10-19

2022-10-19

數量

單件重量

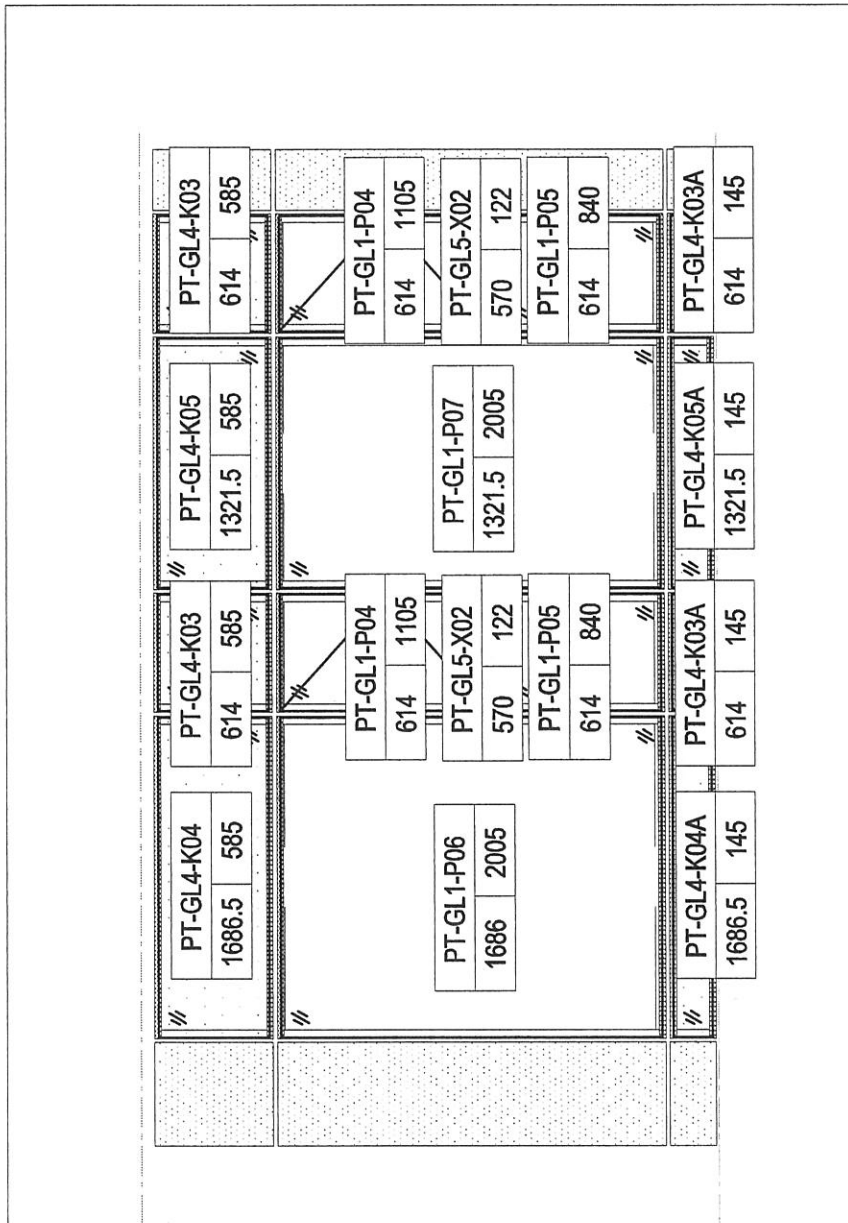

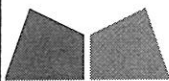
|  |             | 工程號:   | J-856  | 計算:    | 劉燦     | 日期:        | 2023.05.23 | 送呈:      | 胡哥    |          |
|--|-------------|--|--------|--------|--------|------------|------------|----------|-------|----------|
|  |             | 地盤名稱:  | 天榮站    | 核對:    | 徐詳坤    | 日期:        | 2023.05.23 | 副本:      |       |          |
| 廠用玻璃B.M.表  |             | 項目類別:  | 售楼处    | 批准:    | 林仁安    | 日期:        | 2023.05.23 |          |       |          |
| BM編號:  |             | A/C Code:  |        | 數量:    | 16     | 計玻璃面積(平方米) | 11.651     |          |       |          |
| 序號   | 修改標示        | 顏色與名稱  | 厚度(mm) | 玻璃尺寸   |        | 數量(塊)      | 面積(平方米)    |          | 備註    |          |
|  |             |  |        | 寬度(mm) | 高度(mm) |            | 單件         | 總面積      |       |          |
| 1  |             | GL1: 8mm Heat Strengthen + 12AIR+10mm Tempered Glass(Vision)LOW-E SDCE55AC#2 | 30.00  |        |        |            |            |          |       |          |
| 2  |             |  |        |        |        |            |            |          |       |          |
| 3  |             |  |        |        |        |            |            |          |       |          |
| 4  | PT-GL1-P04  |  |        |        | 614    | 1105       | 2          | 0.678    | 1.357 | 見GL1-F01 |
| 5  | PT-GL1-P05  |  |        |        | 614    | 840        | 2          | 0.516    | 1.032 | 見GL1-F01 |
| 6  | PT-GL1-P06  |  |        |        | 1686.5 | 2005       | 1          | 3.381    | 3.381 | 見GL1-F01 |
| 7  | PT-GL1-P07  |  |        |        | 1321.5 | 2005       | 1          | 2.650    | 2.650 | 見GL1-F03 |
| 8  |             | GL5: 12mm Tempered Glass(PROTECTIVE BARRIER)                                 | 12.00  |        |        |            |            |          |       |          |
| 9  | PT-GL5-X02  |  |        |        | 570    | 122        | 2          | 0.070    | 0.139 | 見GL5-F01 |
| 10   |             | GL4: 12mm Heat Strengthen Tempered Glass(SPANDREL)                           | 12.00  |        |        |            |            |          |       |          |
| 11   |             |  |        |        |        |            |            |          |       |          |
| 12   | PT-GL4-K03  |  |        |        | 614    | 585        | 2          | 0.359    | 0.718 | 見GL4-F01 |
| 13   | PT-GL4-K04  |  |        |        | 1686.5 | 585        | 1          | 0.987    | 0.987 | 見GL4-F01 |
| 14   | PT-GL4-K05  |  |        |        | 1321.5 | 585        | 1          | 0.773    | 0.773 | 見GL4-F01 |
| 15   |             |  |        |        |        |            |            |          |       |          |
| 16   |             |  |        |        |        |            |            |          |       |          |
| 17   | PT-GL4-K03A |  |        |        | 614    | 145        | 2          | 0.089    | 0.178 | 見GL4-F01 |
| 18   | PT-GL4-K04A |  |        |        | 1686.5 | 145        | 1          | 0.245    | 0.245 | 見GL4-F01 |
| 19   | PT-GL4-K05A |  | 1321.5 | 145    | 1      | 0.192      | 0.192      | 見GL4-F01 |       |          |
|  |             |  |        |        |        | 總合計:       | 16         | 11.651   |       |          |
| 加工注意事項:  |             | 1).本表中所有玻璃對角線尺寸偏差要求不超過正負2mm.   |        |        |        |            |            |          |       |          |
|  |             | 2).本表中所有玻璃要求粗磨邊處理並倒棱角.   |        |        |        |            |            |          |       |          |
|  |             | 3).本表中玻璃要求粗磨邊處理並倒棱角,攔河玻璃頂底要精磨邊,而所有玻璃之入爐方向需保持一致。                              |        |        |        |            |            |          |       |          |
|  |             | 4).本表中不同種類玻璃參照玻璃加工圖加工。   |        |        |        |            |            |          |       |          |
|  |             | 5).本表中所有強化玻璃均需HEAT SOAK TEST。  |        |        |        |            |            |          |       |          |
|  |             | 6).本表中所有玻璃均需注明室內外面及其玻璃編號,以便識別。   |        |        |        |            |            |          |       |          |



美特鋁質有限公司  
MIDI Aluminium Fabricator Ltd.

|      |       |      |     |            |      |         |
|------|-------|------|-----|------------|------|---------|
| 工程號  | J856  | 類別   |     | 物料號        | -    |         |
| 地盘   | 天榮站   | 制圖   | 劉燦  | 2022-10-18 | 圖號   | GL1-F01 |
| 採用工廠 | ✓     | 地盤   |     | 2022-19-19 | 數量   | -       |
| 日期   | -     | 材料颜色 |     | 2022-10-19 | 單件重量 | - (KG)  |
| 图纸名称 | 玻璃加工图 | 復核   | 徐詳坤 |            |      |         |
| 材料   | GLASS | 批准   | 林仁安 |            |      |         |

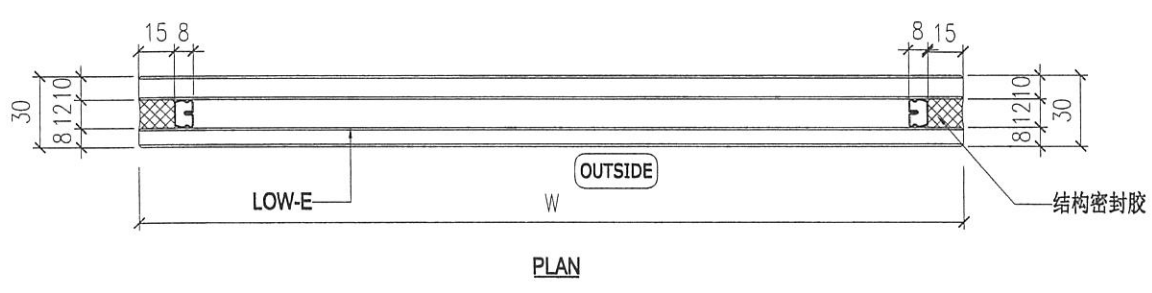
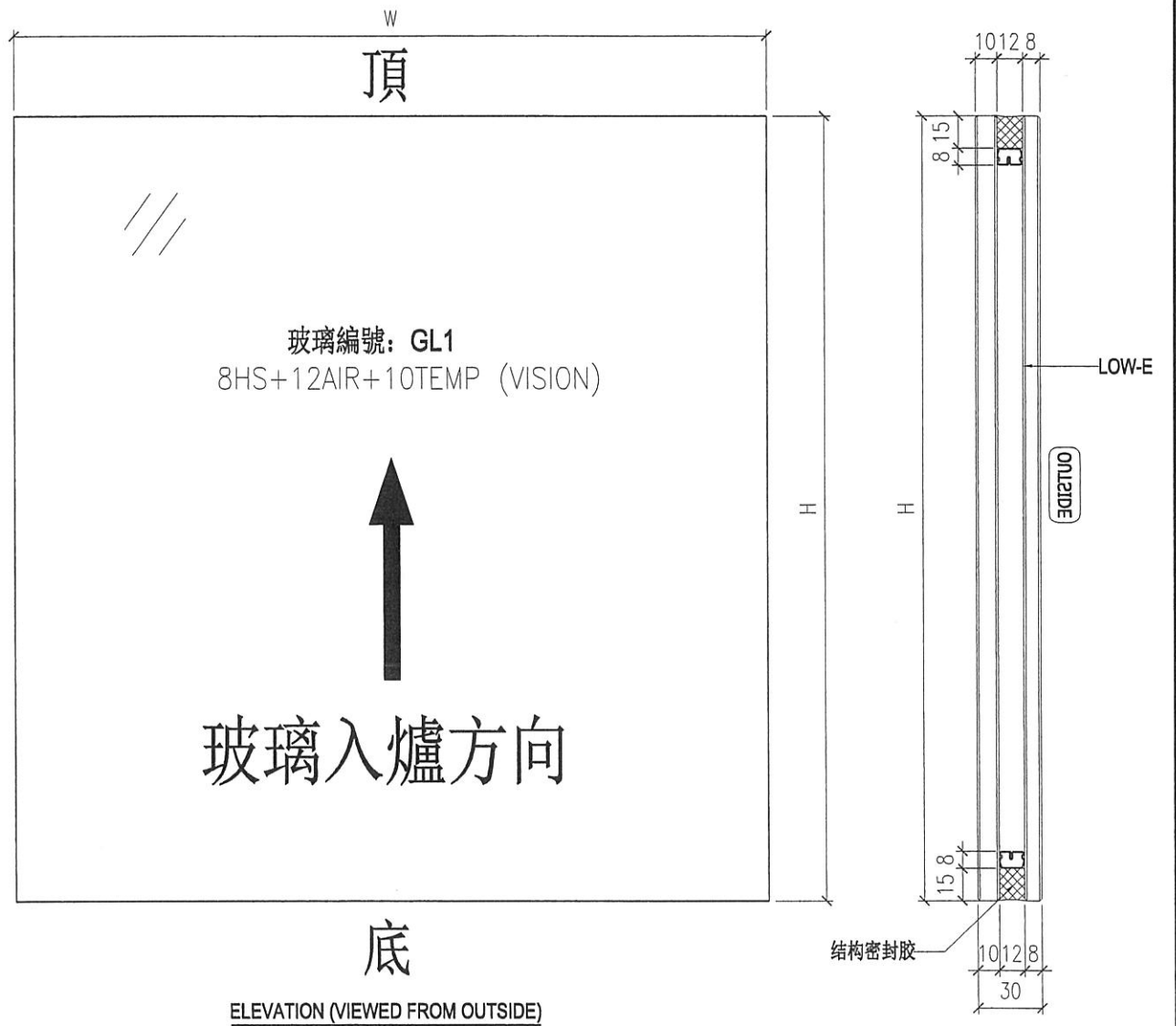

NOTES  
1. ALL DIMENSION IN mm  
2. ALL EDGE CHAMFER 1x1x45

|  |   |   |   |                      |                  |            |                      |      |
|--|---|---|---|----------------------|------------------|------------|----------------------|------|
|  <b>美特鋁質有限公司</b><br>MIDI Aluminium Fabricator Ltd. |   |   |   | 工程號<br><b>J856</b>   | 類別<br>           | 物料號<br>-   |                      |      |
|  |   |   |   | 地盘<br><b>天榮站</b>     | 制圖<br><b>劉燦</b>  | 2022-10-18 | 圖號<br><b>GL1-F02</b> |      |
| 修改<br>-  | - | - | 採用工廠<br><input checked="" type="checkbox"/> | 图纸名称<br><b>玻璃加工图</b> | 復核<br><b>徐詳坤</b> | 2022-19-19 | 數量<br>-              |      |
| 日期<br>-  | - | - | 材料颜色<br>                                    | 材料<br><b>GLASS</b>   | 批准<br><b>林仁安</b> | 2022-10-19 | 單件重量<br>-            | (KG) |

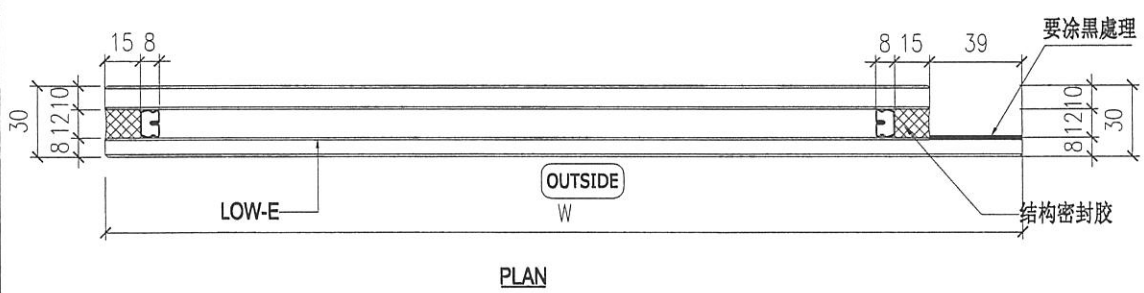
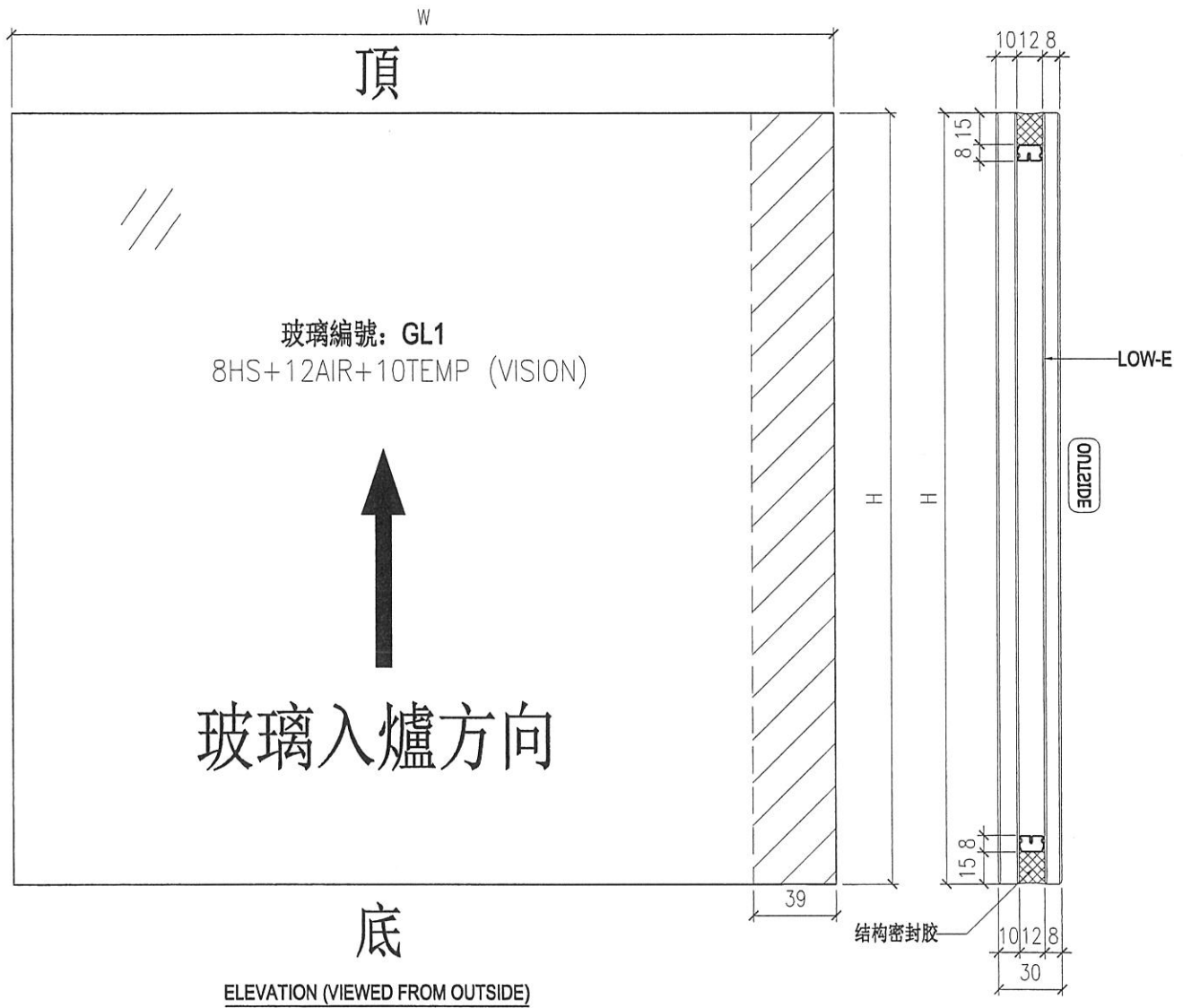

NOTES

1. ALL DIMENSION IN mm
2. ALL EDGE CHAMFER 1x1x45

|  |                              |                                      |                                  |   |  |
|--|------------------------------|--------------------------------------|----------------------------------|---|--|
|  <b>美特鋁質有限公司</b><br>MIDI Aluminium Fabricator Ltd. |                              |                                      | <b>工程號</b> J856<br><b>地盘</b> 天榮站 | <b>類別</b><br><b>制圖</b> 劉燦<br><b>復核</b> 徐詳坤<br><b>批准</b> 林仁安 | <b>物料號</b> -<br><b>圖號</b> GL1-F03<br><b>數量</b> -<br><b>單件重量</b> - (KG) |
| <b>修改</b> -<br><b>日期</b> -   | <b>採用工廠</b> ✓<br><b>材料颜色</b> | <b>图纸名称</b> 玻璃加工图<br><b>材料</b> GLASS |                                  |   |  |

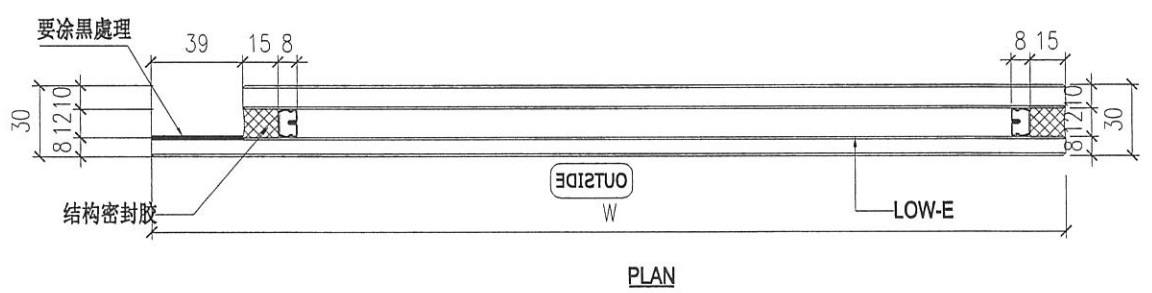
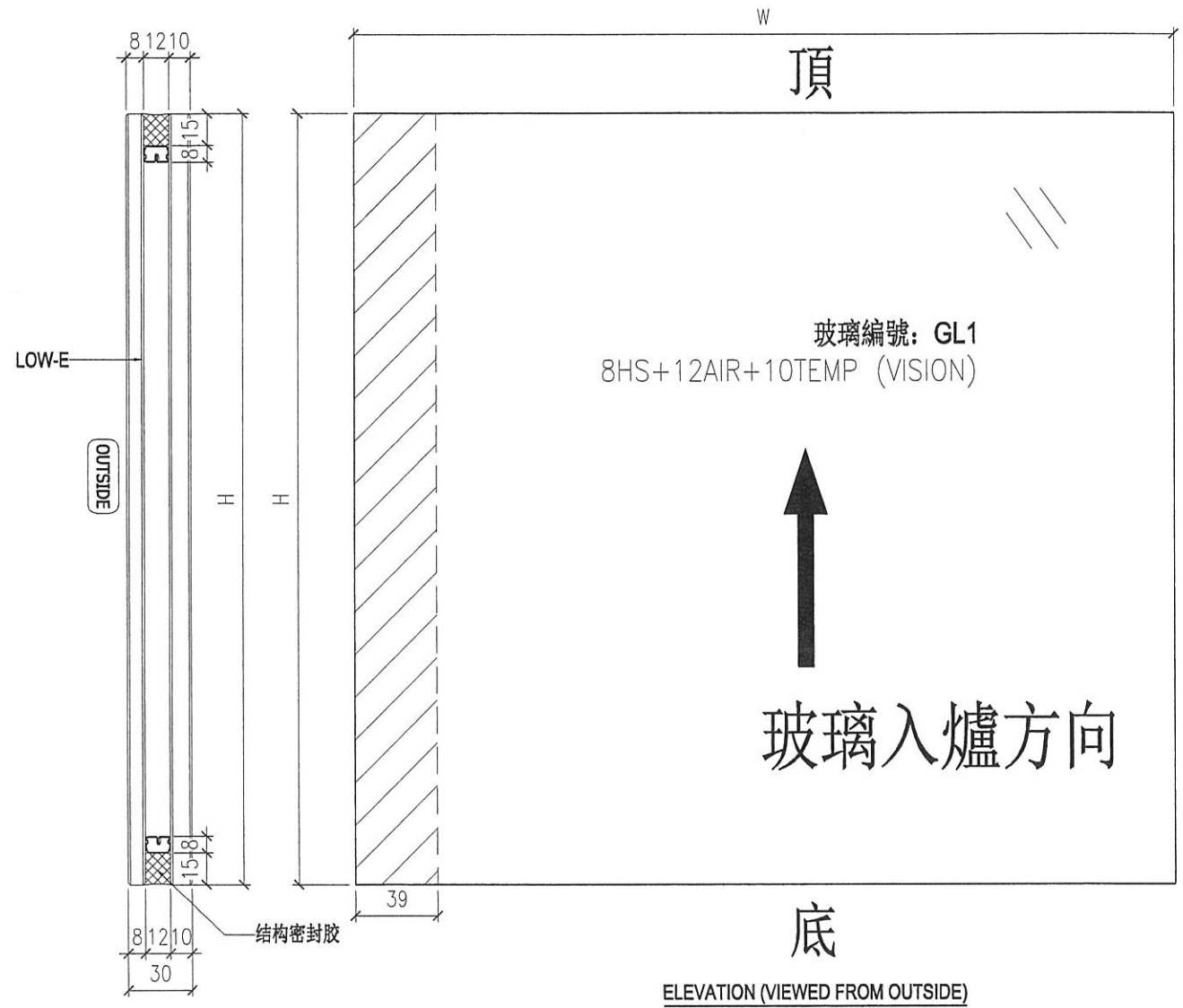

NOTES

1. ALL DIMENSION IN mm
2. ALL EDGE CHAMFER 1x1x45

|  |   |                        |                  |                          |                     |                     |             |
|--|---|------------------------|------------------|--------------------------|---------------------|---------------------|-------------|
|  <b>美特鋁質有限公司</b><br>MIDI Aluminium Fabricator Ltd. |   |                        |                  | 工程號 J856<br>地盘 天榮站       | 類別<br>制圖 劉燦         | 物料號 -<br>2022-10-18 | 圖號 GL1A-F01 |
| 修改 -<br>日期 -   | 採用工廠 <input checked="" type="checkbox"/> 地盤<br>材料颜色 | 图纸名称 玻璃加工图<br>材料 GLASS | 復核 徐詳坤<br>批准 林仁安 | 2022-19-19<br>2022-10-19 | 數量 -<br>單件重量 - (KG) |                     |             |

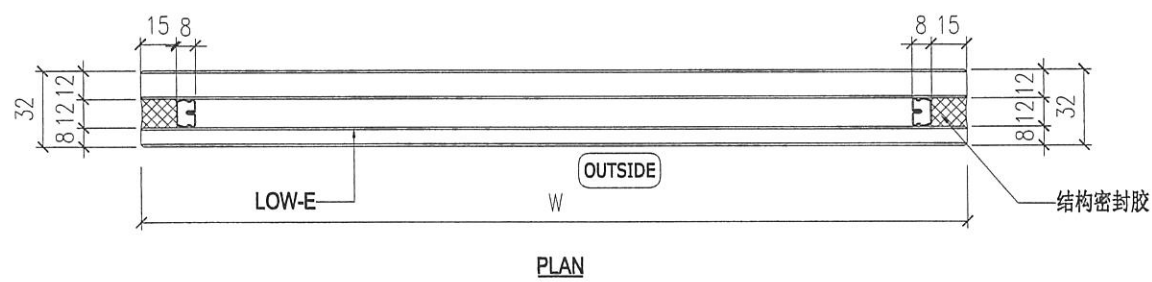
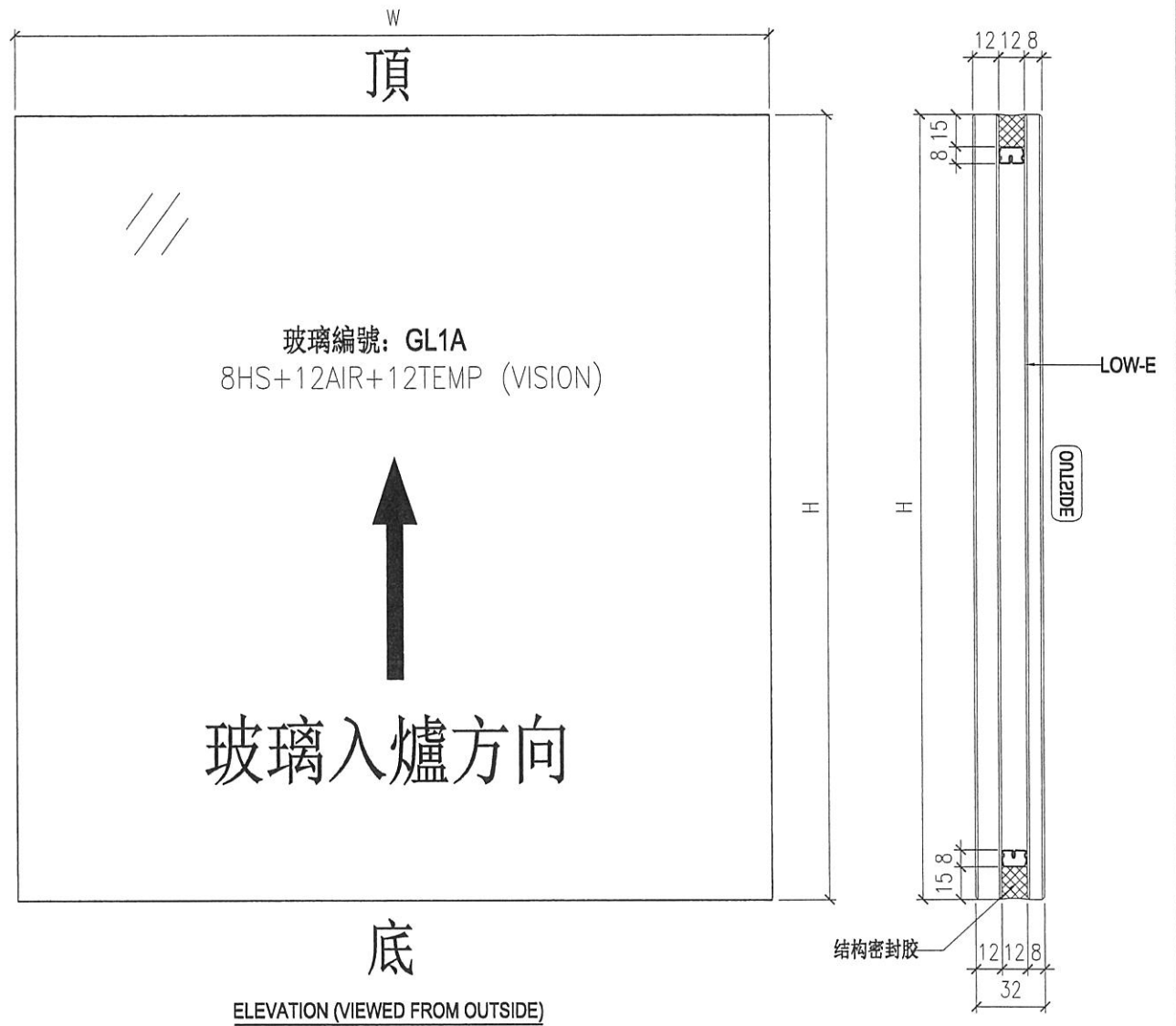

NOTES  
 1. ALL DIMENSION IN mm  
 2. ALL EDGE CHAMFER 1x1x45

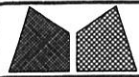

美特鋁質有限公司  
MIDI Aluminium Fabricator Ltd.

|      |       |      |       |            |     |            |        |
|------|-------|------|-------|------------|-----|------------|--------|
| 工程號  | J856  | 類別   |       | 物料號        | -   |            |        |
| 地盘   | 天榮站   | 制圖   | 劉燦    | 2022-10-18 | 圖號  | GL1A-F02   |        |
| 修改   | -     | 採用工廠 | ✓     | 復核         | 徐詳坤 | 2022-19-19 |        |
| 日期   | -     | 材料颜色 |       | 批准         | 林仁安 | 2022-10-19 |        |
| 图纸名称 | 玻璃加工图 | 材料   | GLASS | 數量         | -   | 單件重量       | - (KG) |

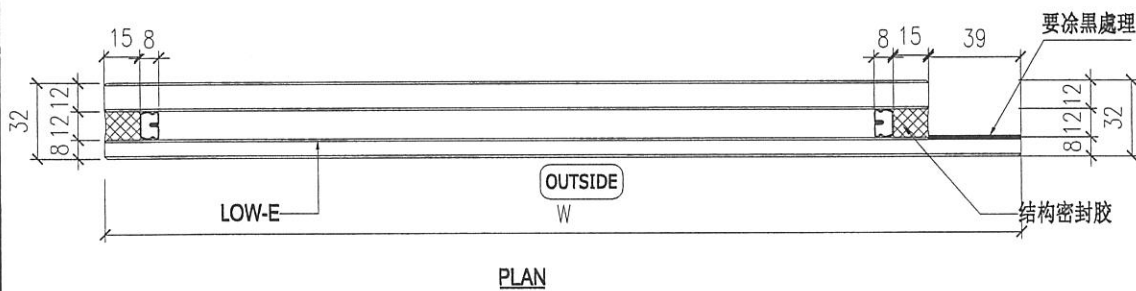
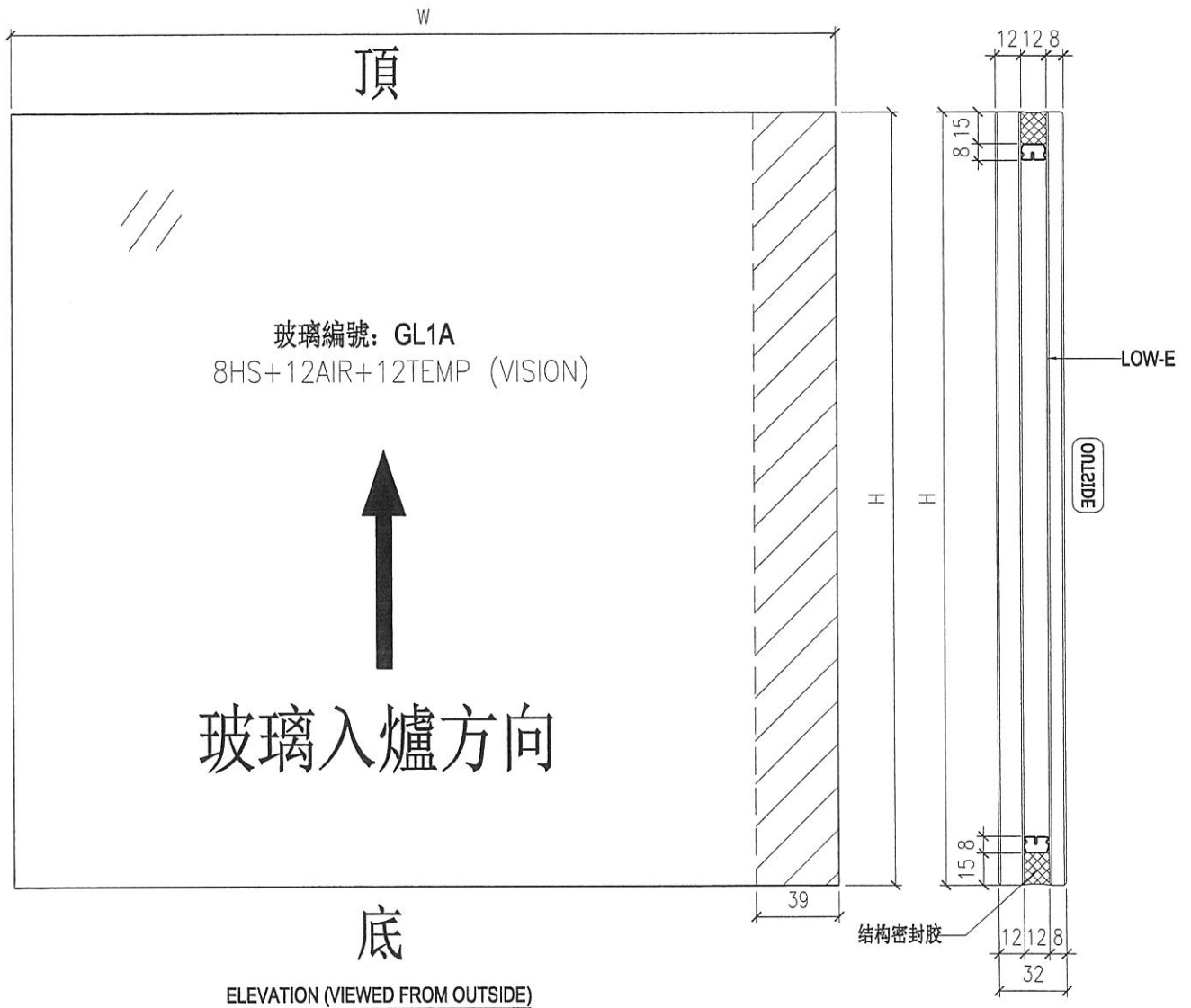

NOTES

1. ALL DIMENSION IN mm
2. ALL EDGE CHAMFER 1x1x45

|   |  |                             |            |                    |             |                     |             |
|---|--|-----------------------------|------------|--------------------|-------------|---------------------|-------------|
|  美特鋁質有限公司<br>MIDI Aluminium Fabricator Ltd. |  |                             |            | 工程號 J856<br>地盘 天榮站 | 類別<br>制圖 劉燦 | 物料號 -<br>2022-10-18 | 圖號 GL4-F01  |
| 修改 -<br>日期 -  | 採用工廠 <input checked="" type="checkbox"/> | 地盤 <input type="checkbox"/> | 图纸名称 玻璃加工图 | 復核 徐詳坤             | 2022-10-19  | 數量 -                | 單件重量 - (KG) |
| 材料颜色  |  |                             | 材料 GLASS   | 批准 林仁安             | 2022-10-19  |                     |             |

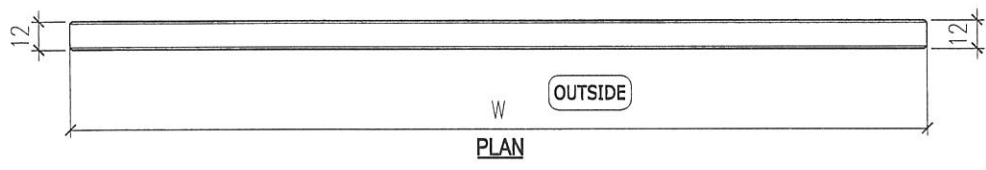
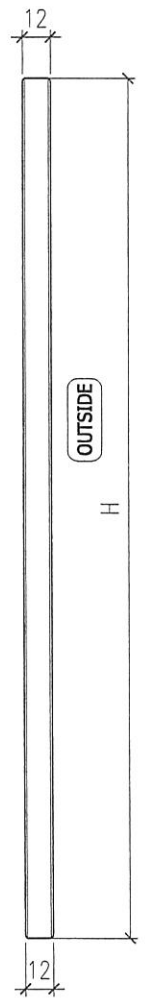

NOTES  
 1. ALL DIMENSION IN mm  
 2. ALL EDGE CHAMFER 1x1x45

|  |   |   |   |                    |                      |                      |            |         |
|--|---|---|---|--------------------|----------------------|----------------------|------------|---------|
|  <b>美特鋁質有限公司</b><br>MIDI Aluminium Fabricator Ltd. |   |   |   | 工程號<br><b>J856</b> | 類別<br>-              | 物料號<br>-             |            |         |
| 地盤<br><b>天榮站</b>   |   |   |   | 制圖<br><b>劉燦</b>    | 2022-10-18           | 圖號<br><b>GL5-F01</b> |            |         |
| 修改<br>-  | - | - | 採用工廠<br><input checked="" type="checkbox"/> | 地盤<br>-            | 圖紙名稱<br><b>玻璃加工圖</b> | 復核<br><b>徐詳坤</b>     | 2022-10-19 | 數量<br>- |
| 日期<br>-  | - | - | 材料顏色<br>-                                   | 材料<br><b>GLASS</b> | 批准<br><b>林仁安</b>     | 2022-10-19           | 單件重量<br>-  | (KG)    |

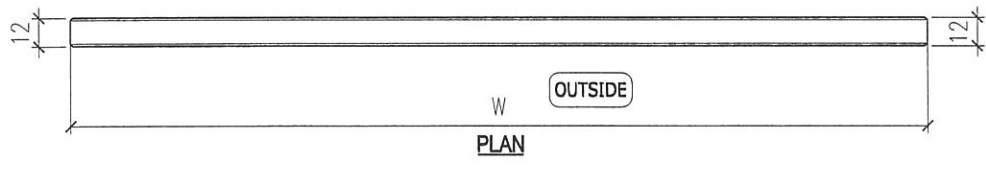
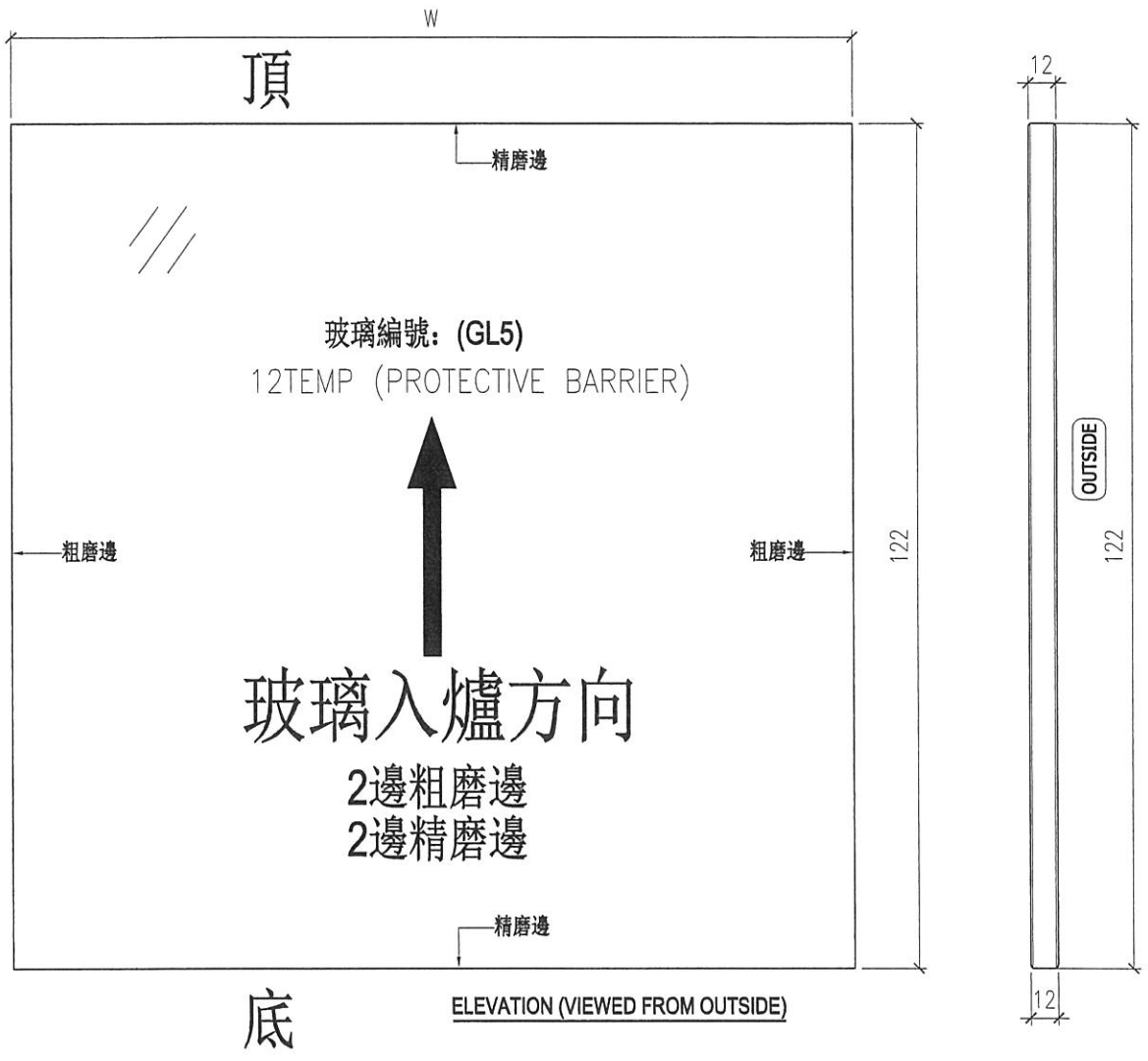

NOTES  
 1. ALL DIMENSION IN mm  
 2. ALL EDGE CHAMFER 1x1x45

參考用

核對

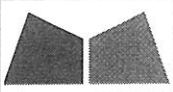
|  |           |       |     |     |            |            |            |    |
|--|-----------|-------|-----|-----|------------|------------|------------|----|
|  | 工程號:      | J-856 | 計算: | 劉燦  | 日期:        | 2023.05.23 | 送呈:        | 胡哥 |
|  | 地盤名稱:     | 天榮站   | 核對: | 徐詳坤 | 日期:        | 2023.05.23 | 副本:        |    |
|  | 廠用玻璃B.M.表 | 項目類別: | 售楼处 | 批准: | 林仁安        | 日期:        | 2023.05.23 |    |
| BM編號:  | A/C Code: |       | 數量: | 16  | 計玻璃面積(平方米) | 11.651     |            |    |

| 序號   | 修改標示          | 顏色與名稱  | 厚度(mm) | 玻璃尺寸   |        | 數量(塊) | 面積(平方米) |          | 備註    |          |
|------|---------------|--|--------|--------|--------|-------|---------|----------|-------|----------|
|      |               |  |        | 寬度(mm) | 高度(mm) |       | 單件      | 總面積      |       |          |
| 1    |               | GL1: 8mm Heat Strengthen + 12AIR+10mm Tempered Glass(Vision)LOW-E SDCE55AC#2 | 30.00  |        |        |       |         |          |       |          |
| 2    |               |  |        |        |        |       |         |          |       |          |
| 3    |               |  |        |        |        |       |         |          |       |          |
| 4    | PT-GL1-P04 ✓  |  |        |        | 614    | 1105  | 2       | 0.678    | 1.357 | 見GL1-F01 |
| 5    | PT-GL1-P05 ✓  |  |        |        | 614    | 840   | 2       | 0.516    | 1.032 | 見GL1-F01 |
| 6    | PT-GL1-P06 ✓  |  |        |        | 1686.5 | 2005  | 1       | 3.381    | 3.381 | 見GL1-F01 |
| 7    | PT-GL1-P07 ✓  |  |        |        | 1321.5 | 2005  | 1       | 2.650    | 2.650 | 見GL1-F03 |
| 8    |               | GL5: 12mm Tempered Glass(PROTECTIVE BARRIER)                                 | 12.00  |        |        |       |         |          |       |          |
| 9    | PT-GL5-X02 ✓  |  |        |        | 570    | 122   | 2       | 0.070    | 0.139 | 見GL5-F01 |
| 10   |               | GL4: 12mm Heat Strengthen Tempered Glass(SPANDREL)                           | 12.00  |        |        |       |         |          |       |          |
| 11   |               |  |        |        |        |       |         |          |       |          |
| 12   | PT-GL4-K03 ✓  |  |        |        | 614    | 585   | 2       | 0.359    | 0.718 | 見GL4-F01 |
| 13   | PT-GL4-K04 ✓  |  |        |        | 1686.5 | 585   | 1       | 0.987    | 0.987 | 見GL4-F01 |
| 14   | PT-GL4-K05 ✓  |  |        |        | 1321.5 | 585   | 1       | 0.773    | 0.773 | 見GL4-F01 |
| 15   |               |  |        |        |        |       |         |          |       |          |
| 16   |               |  |        |        |        |       |         |          |       |          |
| 17   | PT-GL4-K03A ✓ |  | 614    | 145    | 2      | 0.089 | 0.178   | 見GL4-F01 |       |          |
| 18   | PT-GL4-K04A ✓ |  | 1686.5 | 145    | 1      | 0.245 | 0.245   | 見GL4-F01 |       |          |
| 19   | PT-GL4-K05A ✓ |  | 1321.5 | 145    | 1      | 0.192 | 0.192   | 見GL4-F01 |       |          |
| 總合計: |               |  |        |        |        | 16    |         | 11.651   |       |          |

|         |   |
|---------|---|
| 加工注意事項: | 1).本表中所有玻璃對角線尺寸偏差要求不超過正負2mm.                    |
|         | 2).本表中所有玻璃要求粗磨邊處理並倒棱角.                          |
|         | 3).本表中玻璃要求粗磨邊處理並倒棱角，攔河玻璃頂底要精磨邊，而所有玻璃之入爐方向需保持一致。 |
|         | 4).本表中不同種類玻璃參照玻璃加工圖加工。                          |
|         | 5).本表中所有強化玻璃均需HEAT SOAK TEST。                   |
|         | 6).本表中所有玻璃均需注明室內外面及其玻璃編號，以便識別。                  |