



工程指示 / 要求簡箋 ENGINEER INSTRUCTIONS(E.I.)

工程指示編號:	EI- 6153B	修改版本:	B
HK- 1255			
工程編號:	J 856	工程名稱:	TSWTL23 天榮
收件人:	生統	發件人:	Thomas Wong
工程項目:	CW地盤用鋁板生產單-MO3(T2-T3座) (修改B: 新增企向收口鋁板拆圖)	日期:	02/06/2023

<input checked="" type="checkbox"/> 原合約工程包	<input type="checkbox"/> 原合約工程加 / 減賬 QT-	<input type="checkbox"/> 新工程報價 QT-
--	--	------------------------------------

信件批核號碼/圖紙參考編號:	批核模具圖紙編號:
客戶指示附件:	管理內部批簽署:

<input type="checkbox"/> 初步鋁料 B.M.	<input type="checkbox"/> 加工拆圖, 然後生產	<input type="checkbox"/> 尺寸表
<input type="checkbox"/> 正式鋁料 B.M.	<input type="checkbox"/> 技術上資料/指示	<input type="checkbox"/> 報價
<input type="checkbox"/> 配件 B.M.	<input type="checkbox"/> 樣辦或貨品說明書	<input type="checkbox"/> 分判合約
<input type="checkbox"/> 其他:		

內容:
CW地盤用鋁板生產單-MO3(T2-T3座) (修改B: 新增企向收口鋁板拆圖)

完成上列要求日期: 9-6-23

國內

<input type="checkbox"/> 生產技術總監	<input type="checkbox"/> 連附件	<input type="checkbox"/> 技術部	<input type="checkbox"/> 連附件	<input type="checkbox"/> 生產部	<input type="checkbox"/> 連附件
<input type="checkbox"/> 採購部	<input type="checkbox"/> 連附件	<input checked="" type="checkbox"/> 生產統籌部	<input checked="" type="checkbox"/> 連附件	<input type="checkbox"/> 報關組	<input type="checkbox"/> 連附件
<input type="checkbox"/> 質檢部	<input type="checkbox"/> 連附件	<input type="checkbox"/> 會計部	<input type="checkbox"/> 連附件	<input type="checkbox"/> 機械設計部	<input type="checkbox"/> 連附件
<input type="checkbox"/> 香港辦	<input type="checkbox"/> 連附件	<input type="checkbox"/> 其他:			

香港

<input type="checkbox"/> 行政部	<input type="checkbox"/> 連附件	<input type="checkbox"/> 會計部	<input type="checkbox"/> 連附件	<input type="checkbox"/> 統籌部	<input type="checkbox"/> 連附件	<input type="checkbox"/> 工程部	<input type="checkbox"/> 連附件
<input type="checkbox"/> 採購部	<input type="checkbox"/> 連附件	<input type="checkbox"/> QS部	<input type="checkbox"/> 連附件	<input type="checkbox"/> 地盤管理	<input type="checkbox"/> 連附件	<input type="checkbox"/> 維修部	<input type="checkbox"/> 連附件

*發件人簽署:		*組別成員批核簽署:	
傳遞編號:		項目經理簽署:	

 美特鋁質有限公司 MIDI Aluminium Fabricator Ltd.				工程號 J856 地盘 天榮站	類別 制圖 李傳鵬 復核 練松文 批准 林仁安	物料號 MP1 2022-11-09 2022-11-09 2022-11-09	圖號 J856-H1-1 數量 1 單件重量 - (KG)
修改 B 日期 06.01	採用工廠 材料颜色 UCT309119XLB-3	地盘 ✓ 图纸名称 收口铝板 颜色 材料 3mm铝板					

PE101-1 左边

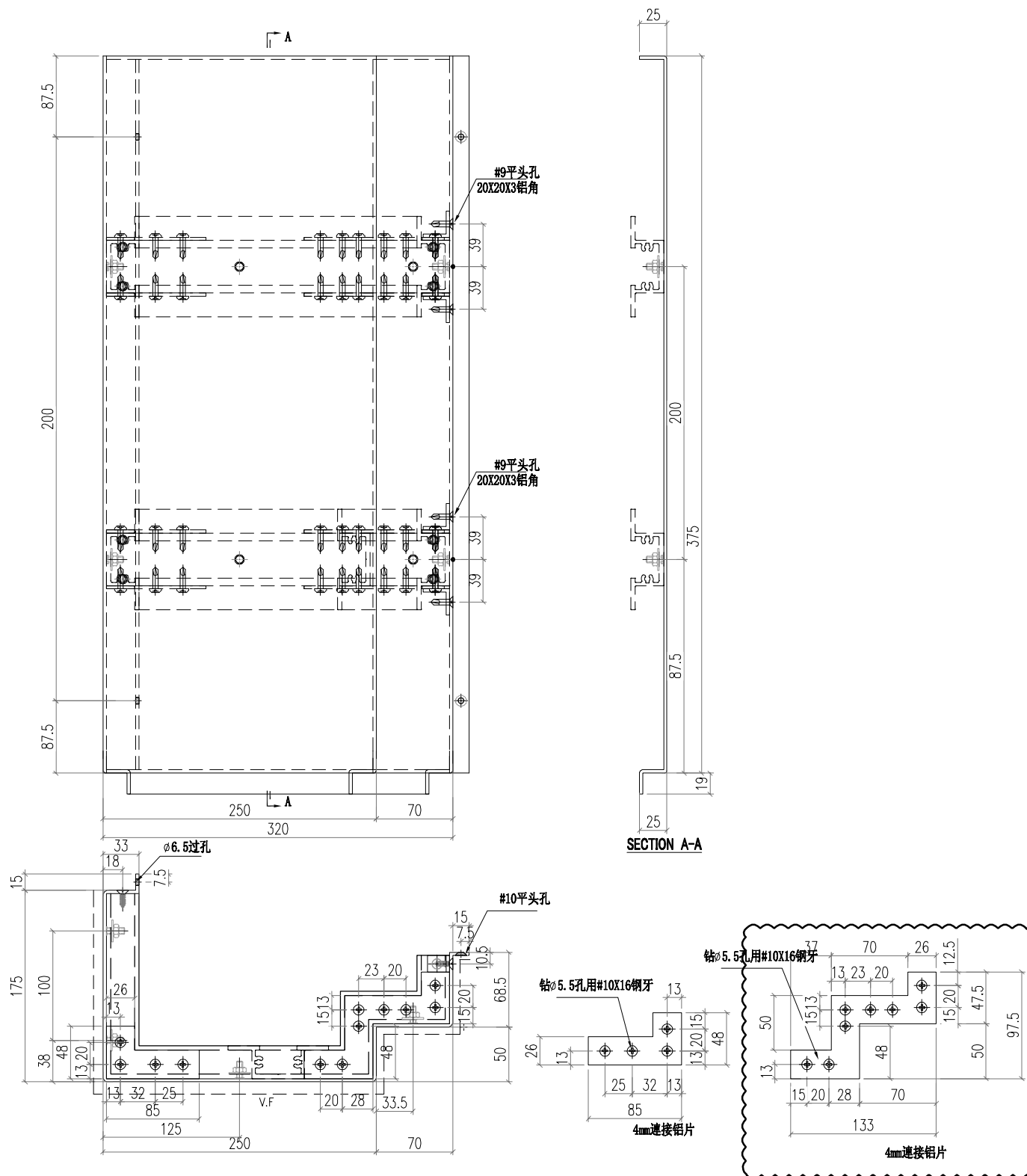

 美特鋁質有限公司 MIDI Aluminium Fabricator Ltd.				工程號 J856 地盘 天榮站	類別 制圖 李傳鵬 復核 練松文 批准 林仁安	物料號 MP1 圖號 J856-H1-2 數量 37 單件重量 - (KG)
修改 B 日期 06.01	採用工廠 地盘 ✓	图纸名称 收口铝板 材料 3mm铝板	材料颜色 UCT309119XLB-3 颜色 银色			

PE101-1 左边

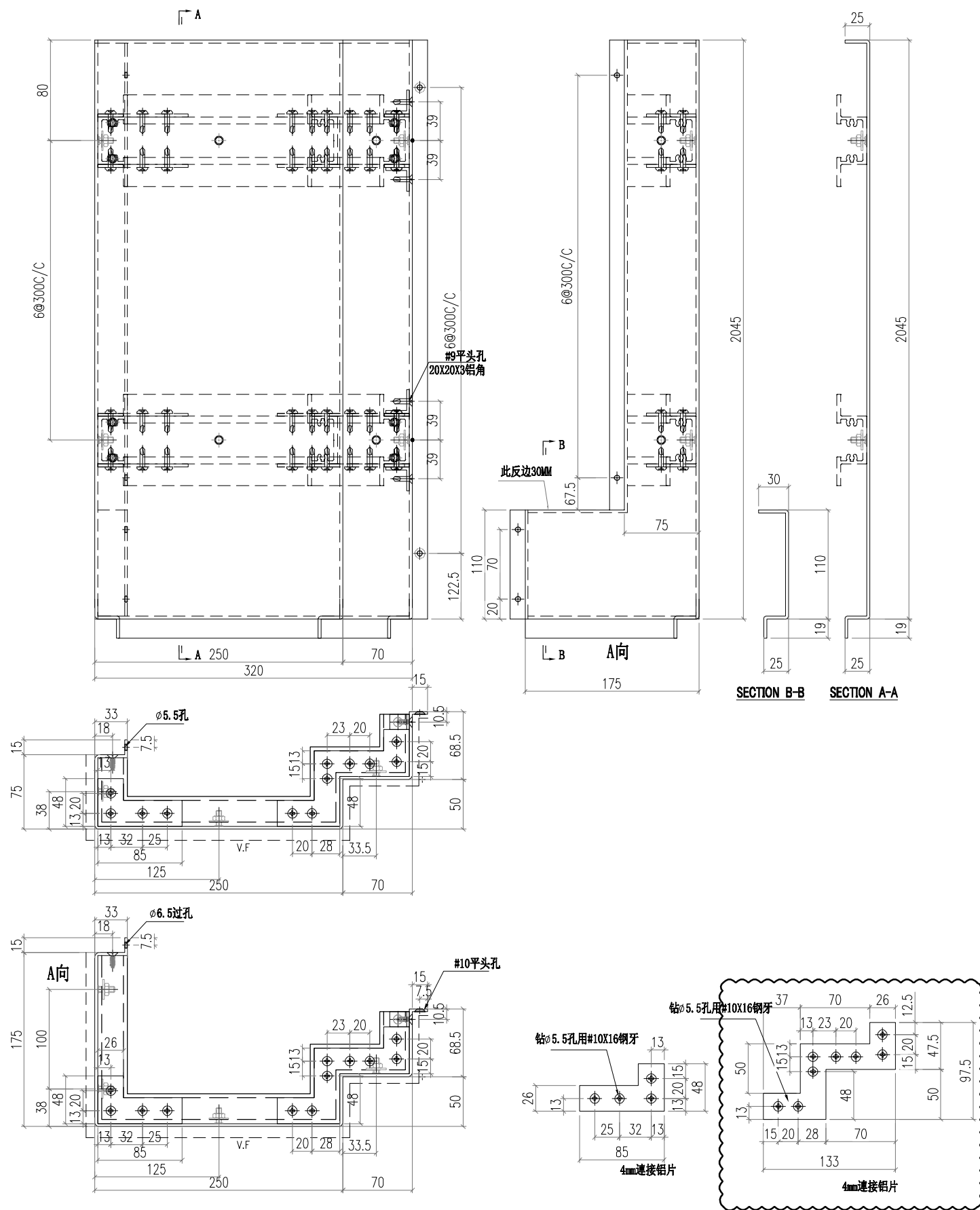

 美特鋁質有限公司 MIDI Aluminium Fabricator Ltd.				工程號 J856 地盘 天榮站	類別 制圖 李傳鵬 復核 練松文 批准 林仁安	物料號 MP1 2022-11-09 2022-11-09 2022-11-09	圖號 J856-H1-3 數量 36 單件重量 - (KG)
修改 B 日期 06.01	採用工廠 材料颜色 UCT309119XLB-3	地盘 ✓ 图纸名称 收口铝板 颜色 材料 3mm铝板					

PE101-1 左边

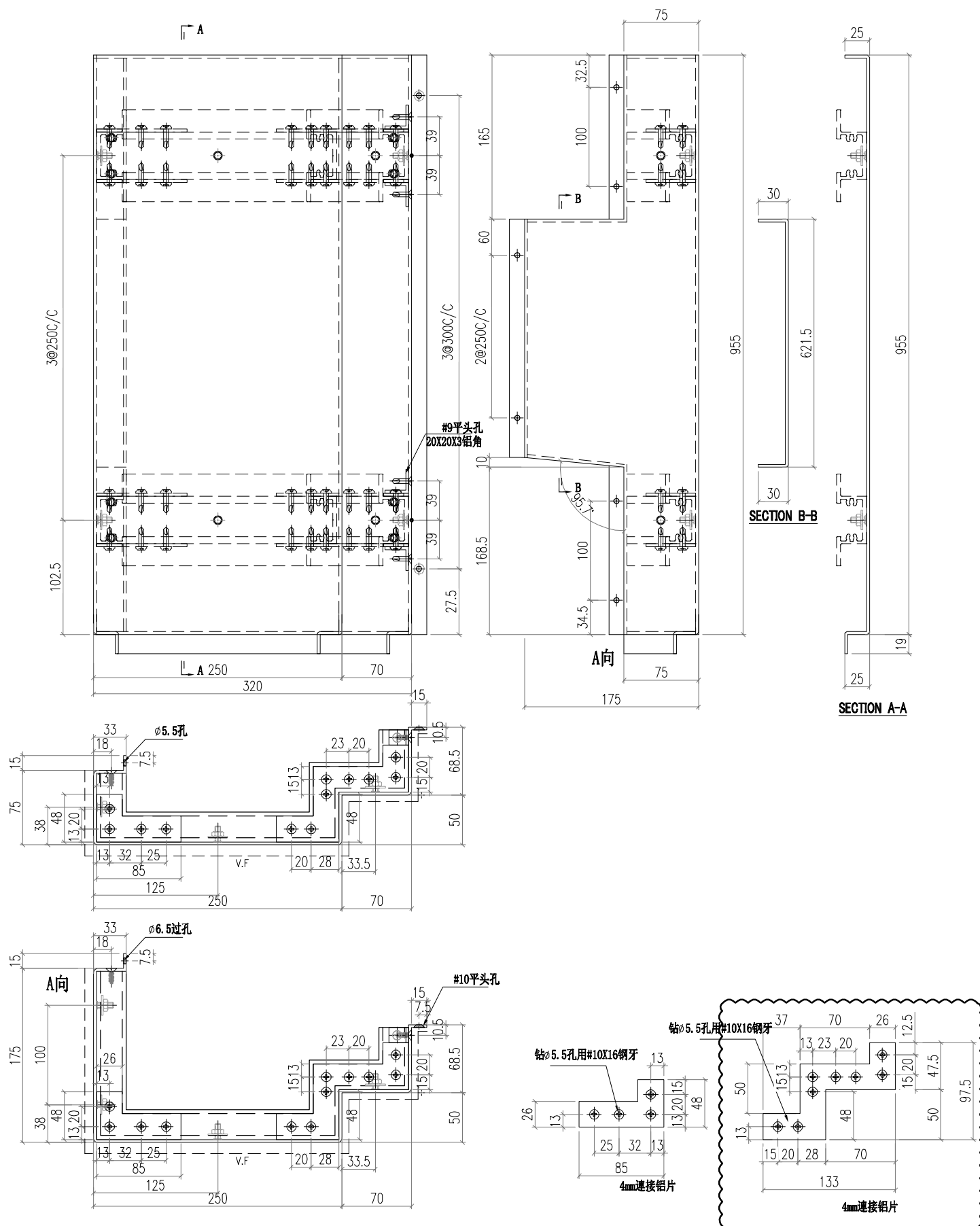

 美特鋁質有限公司 MIDI Aluminium Fabricator Ltd.			工程號 J856 地盘 天榮站	類別 制圖 李傳鵬 復核 練松文 批准 林仁安	物料號 MP1 2022-11-09 2022-11-09 2022-11-09	圖號 J856-H2-1 數量 1 單件重量 - (KG)
修改 B 日期 06.01	採用工廠 材料颜色 UCT309119XLB-3銀色	地盘 <input checked="" type="checkbox"/>	图纸名称 收口铝板 色 材料 3mm铝板			

PE102-1 左边

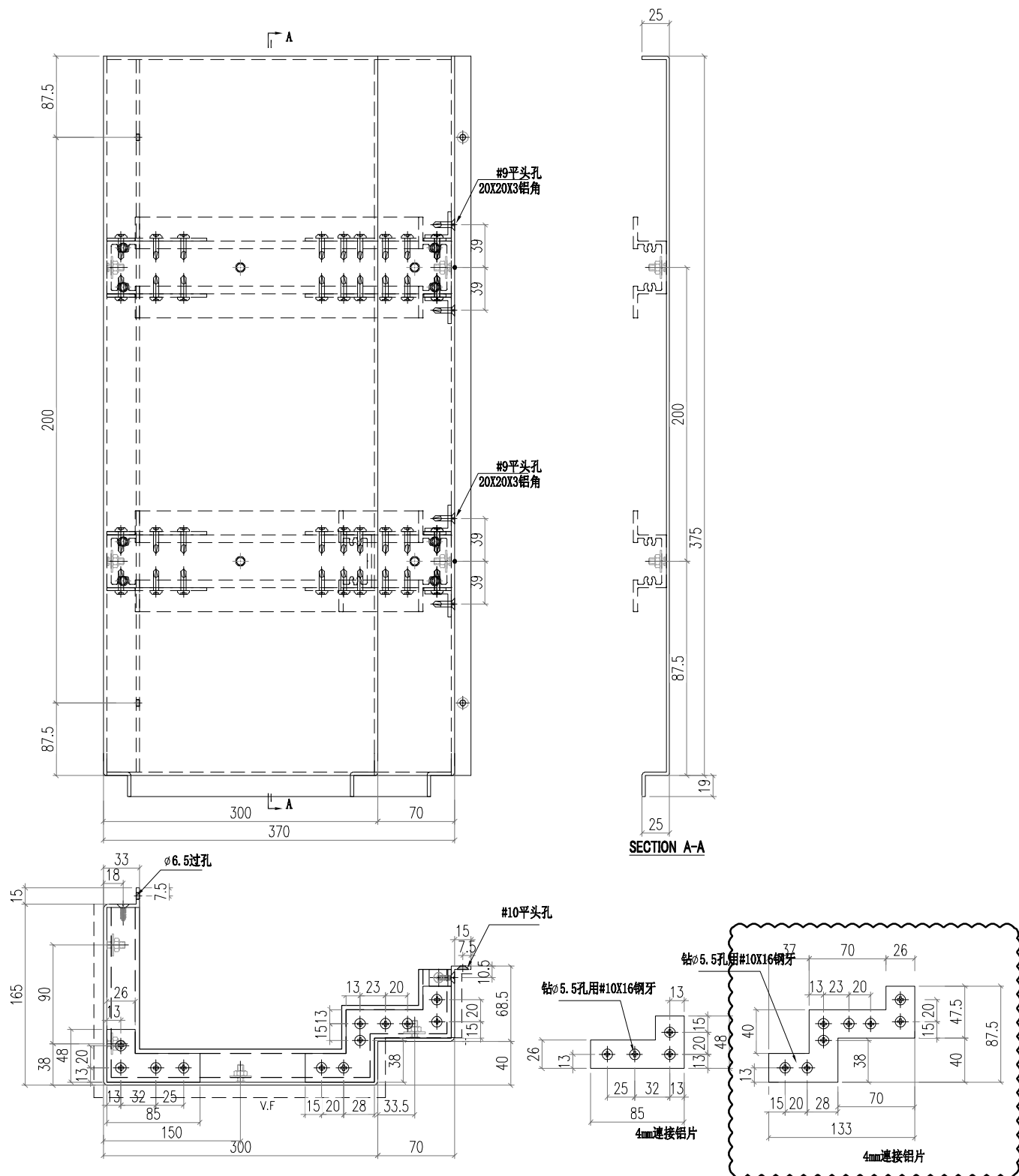

 美特鋁質有限公司 MIDI Aluminium Fabricator Ltd.				工程號 J856 地盘 天榮站	類別 制圖 李傳鵬 復核 練松文 批准 林仁安	物料號 MP1 2022-11-09 2022-11-09 2022-11-09	圖號 J856-H2-2 數量 37 單件重量 - (KG)
修改 B 日期 06.01	採用工廠 地盘 ✓	图纸名称 收口铝板 材料 3mm铝板	材料颜色 UCT309119XLB-3 银色				

PE102-1 左边

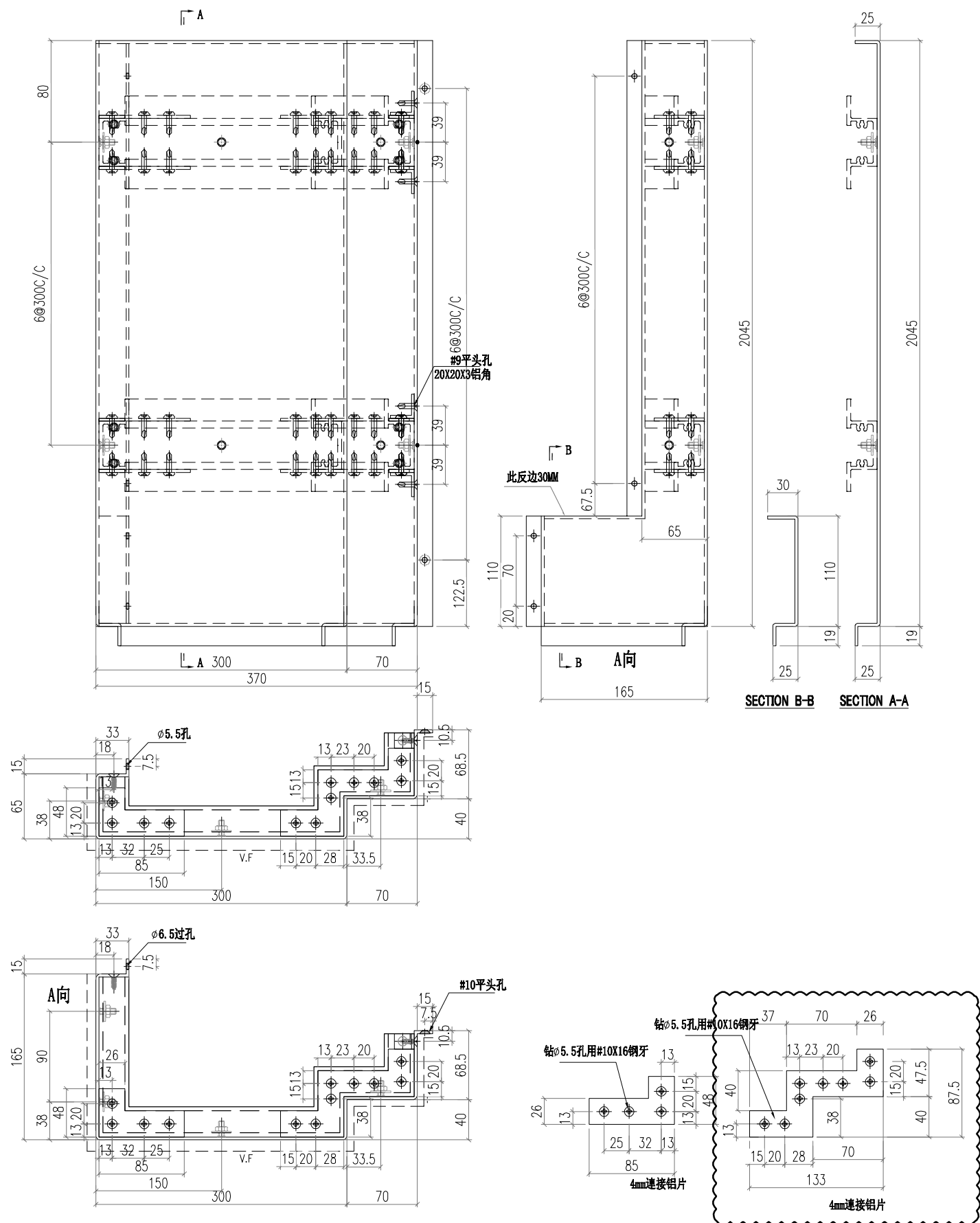

 美特鋁質有限公司 MIDI Aluminium Fabricator Ltd.				工程號 J856	類別 天榮站	物料號 MP1	圖號 J856-H2-3
修改 B	採用工廠 <input type="checkbox"/>	地盤 <input checked="" type="checkbox"/>	图纸名称 收口铝板	制圖 李傳鵬	2022-11-09	數量 36	圖號 J856-H2-3
日期 06.01	材料颜色 UCT309119XLB-3	颜色 <input type="checkbox"/>	材料 3mm铝板	復核 練松文	2022-11-09	單件重量 -	(KG)
				批准 林仁安	2022-11-09		

PE102-1 左边

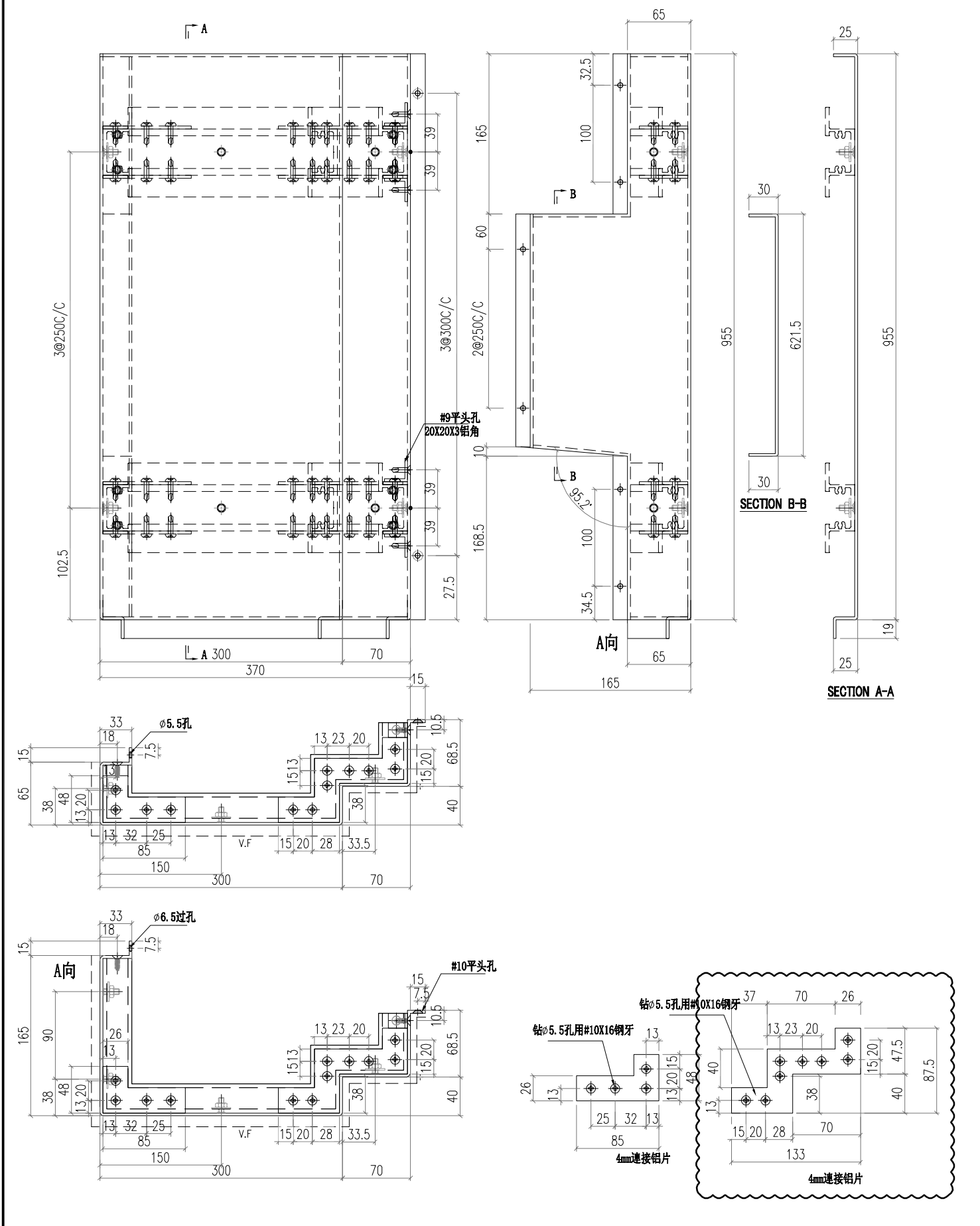

 美特鋁質有限公司 MIDI Aluminium Fabricator Ltd.				工程號 J856 地盘 天榮站	類別 制圖 李傳鵬 復核 練松文 批准 林仁安	物料號 MP1 2022-11-09 2022-11-09 2022-11-09	圖號 J856-H3-1 數量 1 單件重量 - (KG)
修改 B 日期 06.01	採用工廠 材料颜色 UCT309119XLB-3	地盘 ✓ 图纸名称 收口铝板 色 材料 3mm铝板					

PE102-2 右边

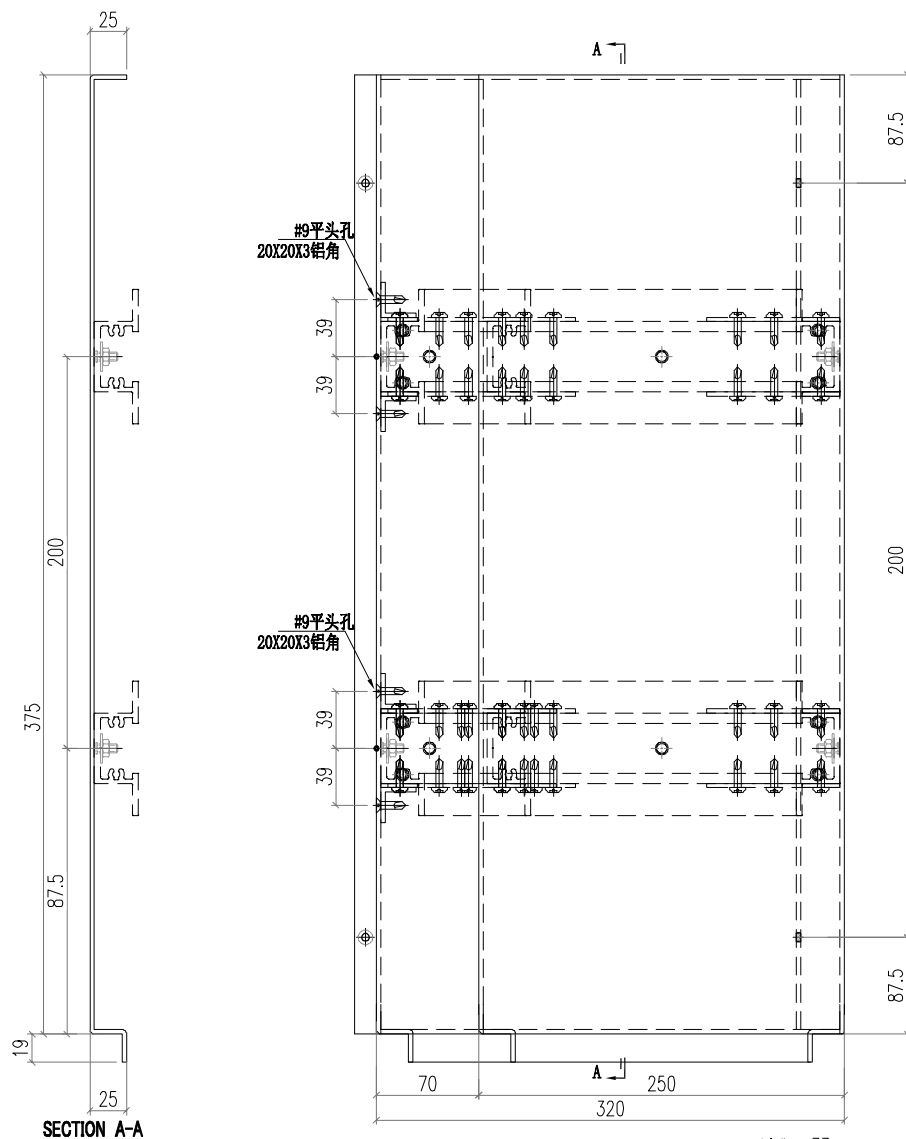

SECTION A-A

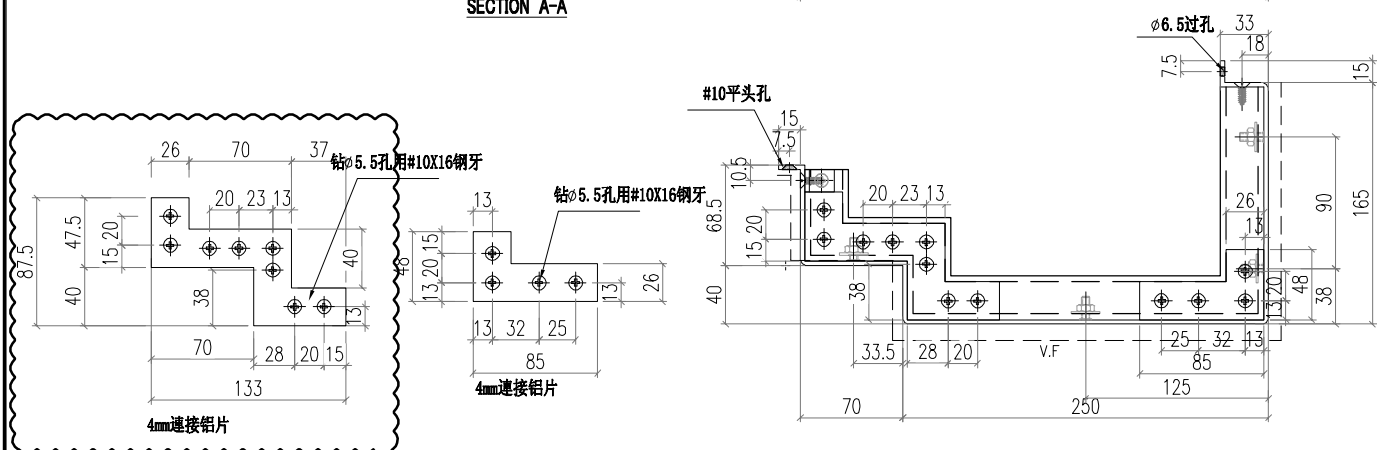

4mm连接铝片

4mm连接铝片

 美特鋁質有限公司 MIDI Aluminium Fabricator Ltd.			工程號 J856 地盘 天榮站	類別 制圖 李傳鵬 復核 練松文 批准 林仁安	物料號 MP1 2022-11-09 2022-11-09 2022-11-09	圖號 J856-H3-3 數量 36 單件重量 - (KG)	
修改 B 日期 06.01	採用工廠 材料颜色 UCT309119LB-3	地盘 <input checked="" type="checkbox"/>	图纸名称 收口铝板 色 材料 3mm铝板				

PE102-2 右边

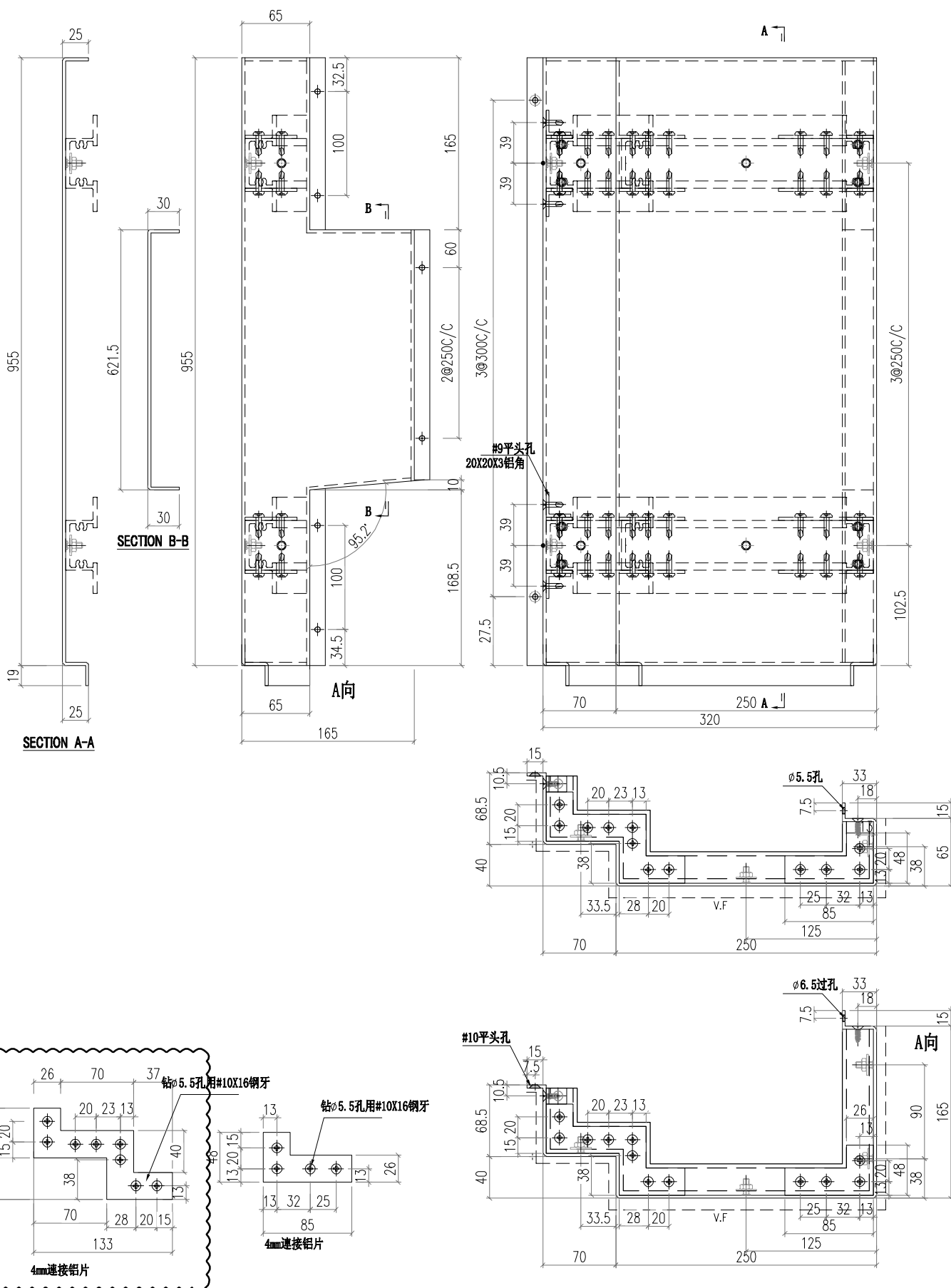

 美特鋁質有限公司 MIDI Aluminium Fabricator Ltd.			工程號 J856 地盘 天榮站	類別 制圖 李傳鵬 復核 練松文 批准 林仁安	物料號 MP1 2022-11-09 2022-11-09 2022-11-09	圖號 J856-H4 數量 - 單件重量 - (KG)
修改 B 日期 06.01	採用工廠 材料颜色 UCT309119XLB-3銀色	地盘 <input checked="" type="checkbox"/>	图纸名称 收口铝板 材料 3mm铝板			

PE201-2 左边

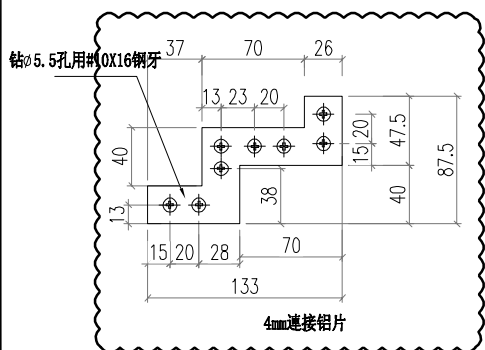
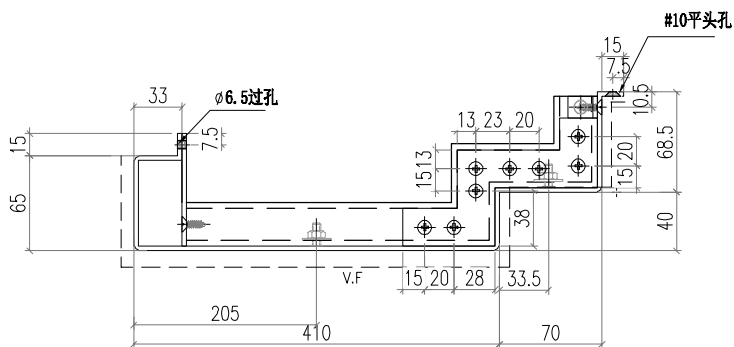
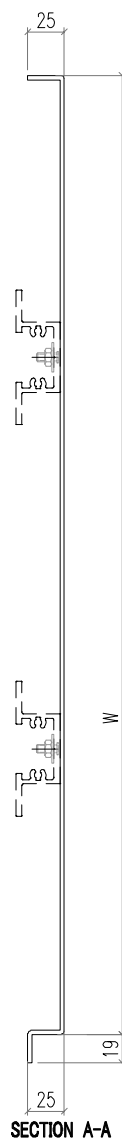
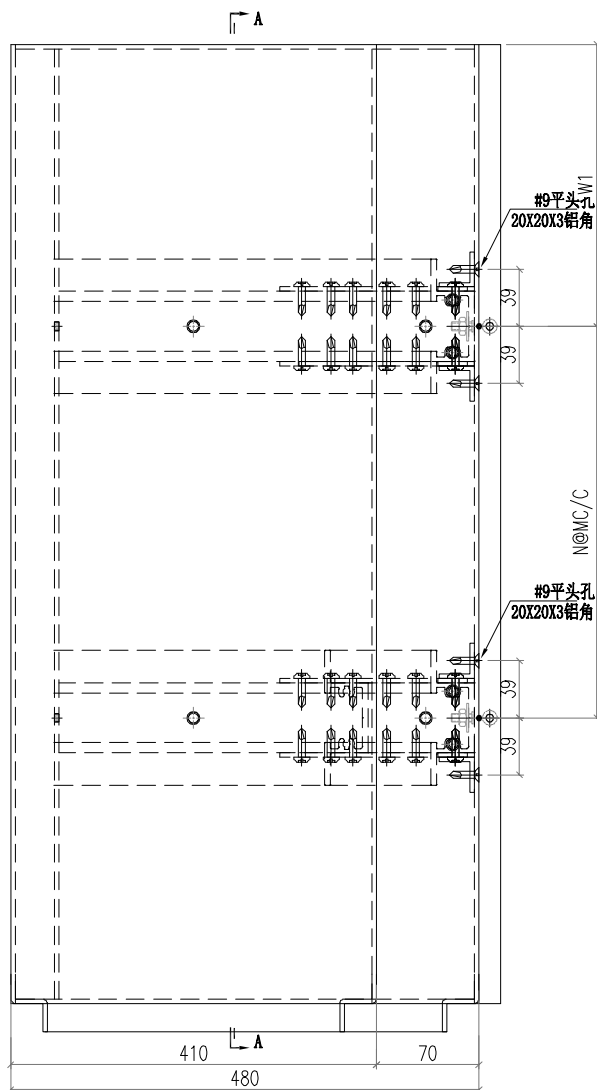

圖號	寬度 (W)	W1	N	M	數量	备注
856-H4-1	375	87.5	1	200	1	
856-H4-2	2045	122.5	6	300	37	
856-H4-3	955	102.5	3	250	36	
856-H4-4	2345	122.5	7	300	1	
856-H4-5	985	117.5	3	250	1	
					76	

 美特鋁質有限公司 MIDI Aluminium Fabricator Ltd.			工程號 J856 地盘 天榮站	類別 制圖 李傳鵬 復核 練松文 批准 林仁安	物料號 MP1 2022-11-09 2022-11-09 2022-11-09	圖號 J856-H5-3 數量 36 單件重量 - (KG)	
修改 B 日期 06.01	採用工廠 材料颜色 UCT309119LB-3	地盘 <input checked="" type="checkbox"/>	图纸名称 收口铝板 色 材料 3mm铝板				

PE202-1 右边

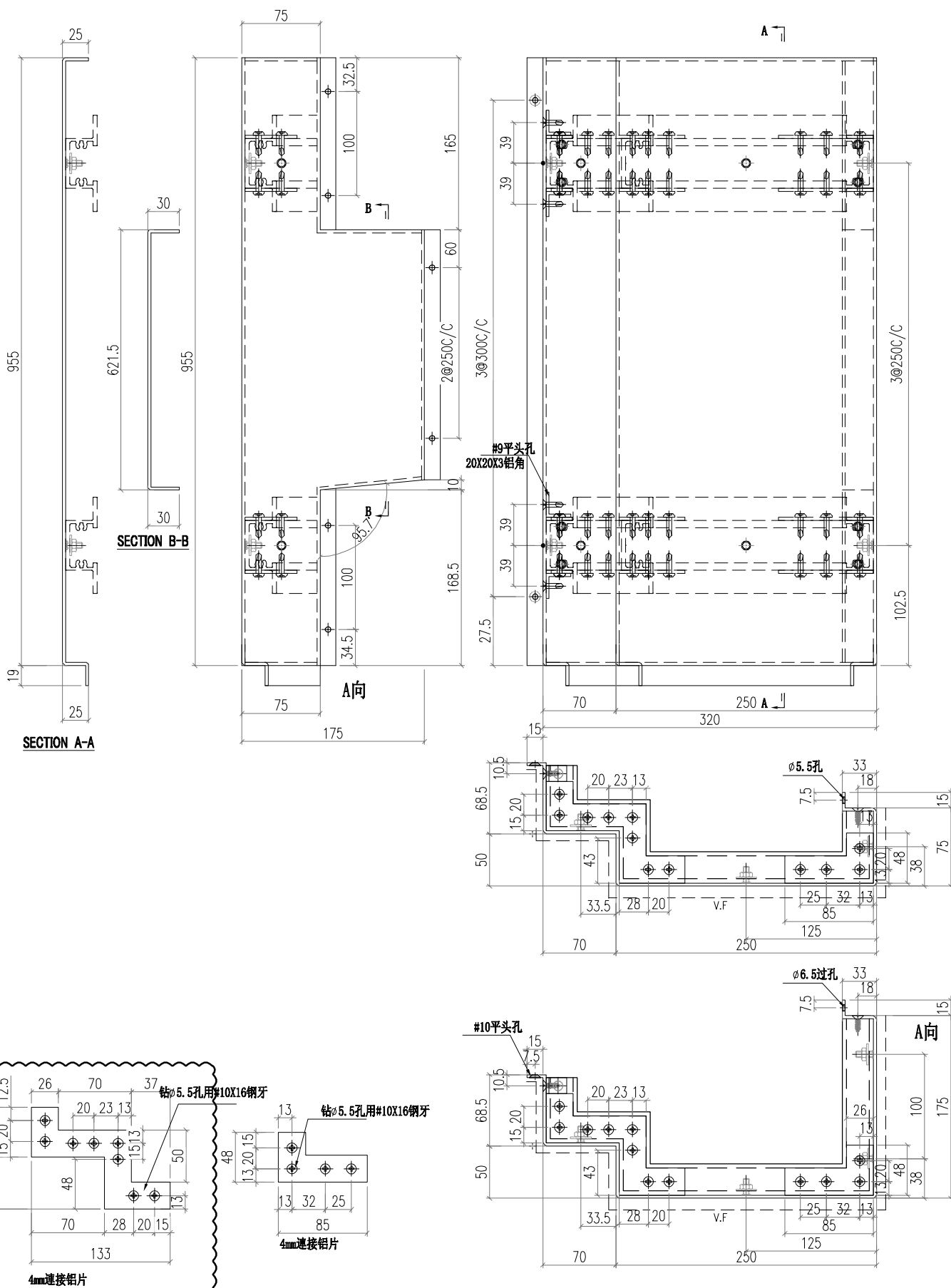

 美特鋁質有限公司 MIDI Aluminium Fabricator Ltd.			工程號 J856	類別 天榮站	物料號 MP1	圖號 J856-H6-1	
修改 日期 06.01	B	採用工廠 地盤 ✓	图纸名称 收口铝板	制圖 李傳鵬	2022-11-09	數量 1	圖號 J856-H6-1
材料颜色 UCT309119XLB-3銀色		色 材料 3mm铝板		復核 練松文	2022-11-09	單件重量 -	(KG)
				批准 林仁安	2022-11-09		

PE202-2 左边

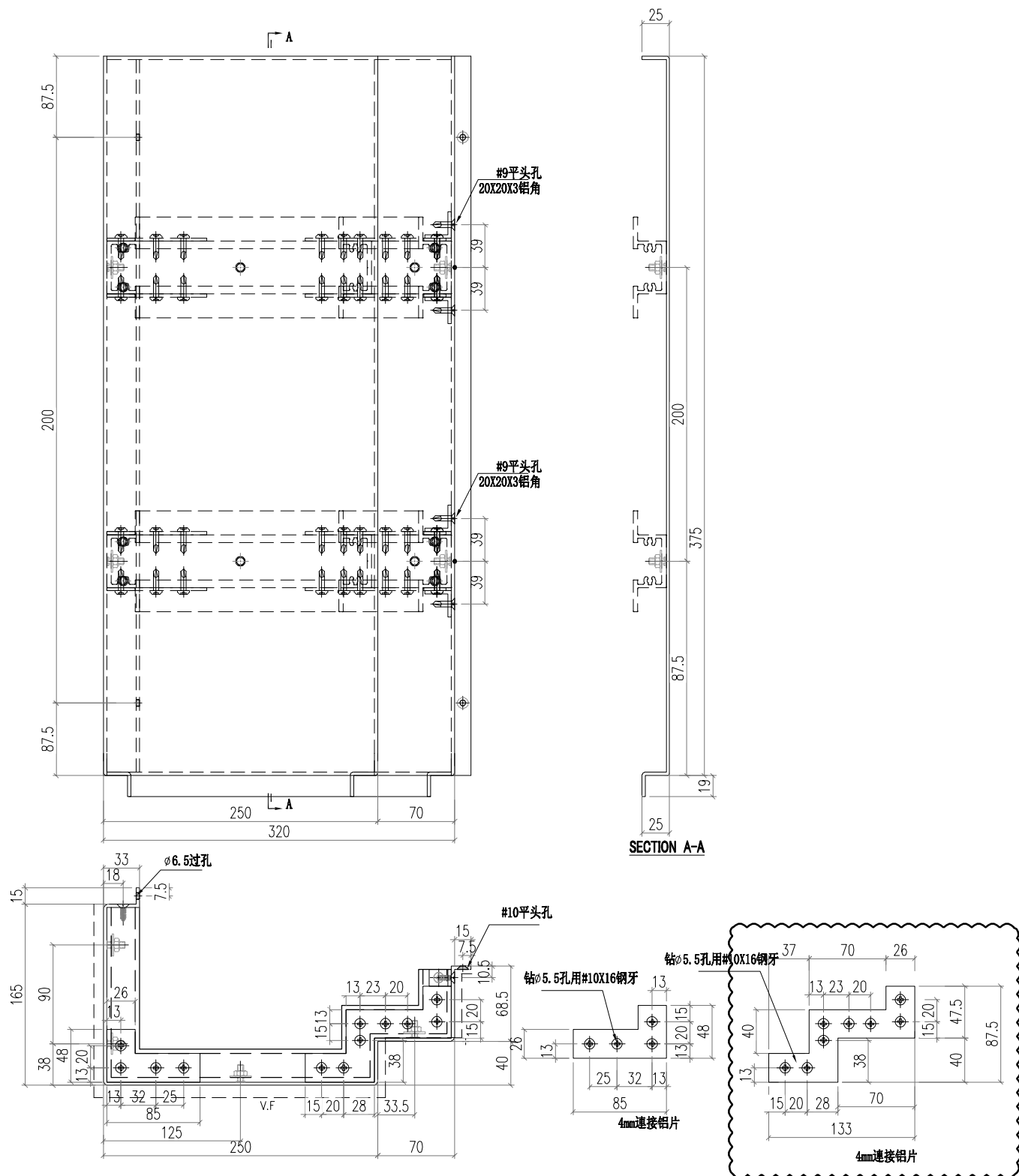

 美特鋁質有限公司 MIDI Aluminium Fabricator Ltd.				工程號 J856	類別 天榮站	物料號 MP1	圖號 J856-H6-2
修改 日期 06.01	採用工廠 <input checked="" type="checkbox"/>	地盤 <input checked="" type="checkbox"/>	图纸名称 收口铝板	制圖 李傳鵬	復核 練松文	數量 37	單件重量 - (KG)
材料颜色 UCT309119XLB-3銀色				材料 3mm铝板		批准 林仁安	

PE202-2 左边

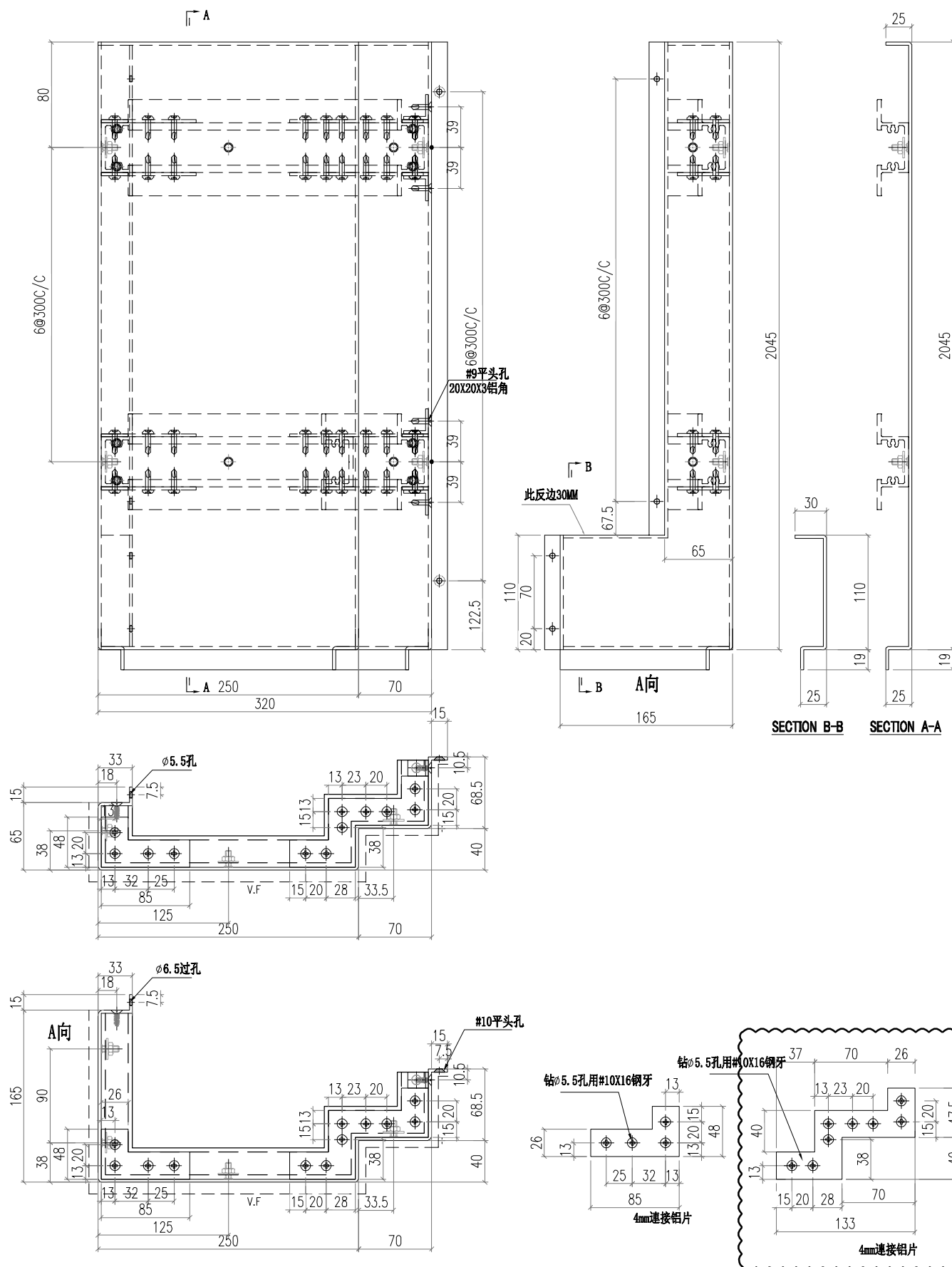

 美特鋁質有限公司 MIDI Aluminium Fabricator Ltd.			工程號 J856 地盘 天榮站	類別 制圖 李傳鵬 復核 練松文 批准 林仁安	物料號 MP1 2022-11-09 2022-11-09 2022-11-09	圖號 J856-H6-3 數量 36 單件重量 - (KG)
修改 B 日期 06.01	採用工廠 材料颜色 UCT309119XLB-3銀色	地盘 ✓ 图纸名称 收口铝板 材料 3mm铝板				

PE202-2 左边

