



工程指示 / 要求簡箋 ENGINEER INSTRUCTIONS(E.I.)

| | | | |
|---------|---|-------|------------|
| 工程指示編號: | EI- 6149C | 修改版本: | C |
| | HK- 0763 | | |
| 工程編號: | J 856 | 工程名稱: | 天榮站 |
| 收件人: | 生統/林仁安 | 發件人: | Iris |
| 工程項目: | T1 CW兩側企身鋁板-地盤用(T1放行生產,取消EI6152,EI6153 T1部分)(C版本) | 日期: | 30/04/2024 |

| | | |
|--|--|------------------------------------|
| <input checked="" type="checkbox"/> 原合約工程包 | <input type="checkbox"/> 原合約工程加 / 減賬 QT- | <input type="checkbox"/> 新工程報價 QT- |
|--|--|------------------------------------|

| | |
|----------------|-----------|
| 信件批核號碼/圖紙參考編號: | 批核模具圖紙編號: |
| 客戶指示附件: | 管理內部批簽署: |

| | | |
|------------------------------------|-------------------------------------|-------------------------------|
| <input type="checkbox"/> 初步鋁料 B.M. | <input type="checkbox"/> 加工拆圖, 然後生產 | <input type="checkbox"/> 尺寸表 |
| <input type="checkbox"/> 正式鋁料 B.M. | <input type="checkbox"/> 技術上資料/指示 | <input type="checkbox"/> 報價 |
| <input type="checkbox"/> 配件 B.M. | <input type="checkbox"/> 樣辦或貨品說明書 | <input type="checkbox"/> 分判合約 |
| <input type="checkbox"/> 其他: | | |

| |
|---|
| 內容: T1 CW兩側企身鋁板-地盤用 (C版本) 因之前寫[待通知加工另出EI], 現通知放行生產T1部分(當中H1-3, H2-3, H3-3各36件已在EI7365生產) 另外, 此EI已取替EI6152, EI6153 所有T1部分 完成上列要求日期: 21/05/2024 |
|---|

國內

| | | | | | |
|---------------------------------|------------------------------|---|---|--------------------------------|------------------------------|
| <input type="checkbox"/> 生產技術總監 | <input type="checkbox"/> 連附件 | <input checked="" type="checkbox"/> 技術部 | <input checked="" type="checkbox"/> 連附件 | <input type="checkbox"/> 生產部 | <input type="checkbox"/> 連附件 |
| <input type="checkbox"/> 採購部 | <input type="checkbox"/> 連附件 | <input checked="" type="checkbox"/> 生產統籌部 | <input checked="" type="checkbox"/> 連附件 | <input type="checkbox"/> 報關組 | <input type="checkbox"/> 連附件 |
| <input type="checkbox"/> 質檢部 | <input type="checkbox"/> 連附件 | <input type="checkbox"/> 會計部 | <input type="checkbox"/> 連附件 | <input type="checkbox"/> 機械設計部 | <input type="checkbox"/> 連附件 |
| <input type="checkbox"/> 香港辦 | <input type="checkbox"/> 連附件 | <input type="checkbox"/> 其他: | | | |

香港

| | | | | | | | |
|------------------------------|------------------------------|------------------------------|------------------------------|--|---|------------------------------|------------------------------|
| <input type="checkbox"/> 行政部 | <input type="checkbox"/> 連附件 | <input type="checkbox"/> 會計部 | <input type="checkbox"/> 連附件 | <input type="checkbox"/> 統籌部 | <input type="checkbox"/> 連附件 | <input type="checkbox"/> 工程部 | <input type="checkbox"/> 連附件 |
| <input type="checkbox"/> 採購部 | <input type="checkbox"/> 連附件 | <input type="checkbox"/> QS部 | <input type="checkbox"/> 連附件 | <input checked="" type="checkbox"/> 地盤管理 | <input checked="" type="checkbox"/> 連附件 | <input type="checkbox"/> 維修部 | <input type="checkbox"/> 連附件 |

| | |
|--------------|------------|
| *發件人簽署: Iris | *組別成員批核簽署: |
| 傳遞編號: | 項目經理簽署: |



參考用



工程指示 / 要求簡箋 ENGINEER INSTRUCTIONS(E.I.)

| | | | |
|---------|-----------------------|-------|------------|
| 工程指示編號: | EI-7365 | 修改版本: | - |
| | HK-0334 | | |
| 工程編號: | J 856 | 工程名稱: | 天榮站 |
| 收件人: | 生統/林仁安 | 發件人: | Iris |
| 工程項目: | T1, T2 大貨企向死牆位收口鋁板BM表 | 日期: | 28/02/2024 |

| | | |
|--|--|------------------------------------|
| <input checked="" type="checkbox"/> 原合約工程包 | <input type="checkbox"/> 原合約工程加 / 減脹 QT- | <input type="checkbox"/> 新工程報價 QT- |
|--|--|------------------------------------|

| | |
|----------------|-----------|
| 信件批核號碼/圖紙參考編號: | 批核模具圖紙編號: |
| 客戶指示附件: | 管理內部批簽署: |

| | | |
|------------------------------------|-------------------------------------|-------------------------------|
| <input type="checkbox"/> 初步鋁料 B.M. | <input type="checkbox"/> 加工拆圖, 然後生產 | <input type="checkbox"/> 尺寸表 |
| <input type="checkbox"/> 正式鋁料 B.M. | <input type="checkbox"/> 技術上資料/指示 | <input type="checkbox"/> 報價 |
| <input type="checkbox"/> 配件 B.M. | <input type="checkbox"/> 樣辦或貨品說明書 | <input type="checkbox"/> 分判合約 |
| <input type="checkbox"/> 其他: | | |

內容:

T1, T2 大貨企向死牆位收口鋁板BM表

T1 三柱, T2 兩柱

優先做T2

其後做T1

再按BM分庫包裝

實際出貨按地盤打理指示,

完成上列要求日期: 06/03/2024 T2
5/4/2024 T1

國內

| | | | | | |
|---------------------------------|------------------------------|---|---|--------------------------------|------------------------------|
| <input type="checkbox"/> 生產技術總監 | <input type="checkbox"/> 連附件 | <input checked="" type="checkbox"/> 技術部 | <input checked="" type="checkbox"/> 連附件 | <input type="checkbox"/> 生產部 | <input type="checkbox"/> 連附件 |
| <input type="checkbox"/> 採購部 | <input type="checkbox"/> 連附件 | <input checked="" type="checkbox"/> 生產統籌部 | <input checked="" type="checkbox"/> 連附件 | <input type="checkbox"/> 報關組 | <input type="checkbox"/> 連附件 |
| <input type="checkbox"/> 質檢部 | <input type="checkbox"/> 連附件 | <input type="checkbox"/> 會計部 | <input type="checkbox"/> 連附件 | <input type="checkbox"/> 機械設計部 | <input type="checkbox"/> 連附件 |
| <input type="checkbox"/> 香港辦 | <input type="checkbox"/> 連附件 | <input type="checkbox"/> 其他: | | | |

香港

| | | | | | | | |
|------------------------------|------------------------------|------------------------------|------------------------------|--|---|------------------------------|------------------------------|
| <input type="checkbox"/> 行政部 | <input type="checkbox"/> 連附件 | <input type="checkbox"/> 會計部 | <input type="checkbox"/> 連附件 | <input type="checkbox"/> 統籌部 | <input type="checkbox"/> 連附件 | <input type="checkbox"/> 工程部 | <input type="checkbox"/> 連附件 |
| <input type="checkbox"/> 採購部 | <input type="checkbox"/> 連附件 | <input type="checkbox"/> QS部 | <input type="checkbox"/> 連附件 | <input checked="" type="checkbox"/> 地盤管理 | <input checked="" type="checkbox"/> 連附件 | <input type="checkbox"/> 維修部 | <input type="checkbox"/> 連附件 |

| | |
|--------------|------------|
| *發件人簽署: Iris | *組別成員批核簽署: |
| 傳遞編號: | 項目經理簽署: |

M01

| | | | | | |
|--|--------------------------------|--------------------------------|----------------------------------|---|-------------------------------------|
|  美特鋁質有限公司 MIDI Aluminium Fabricator Ltd. | | 工程號 J856 地盘 天榮站 | 類別 制圖 李傳鵬 復核 練松文 批准 林仁安 | 物料號 MP1 2022-11-09 2022-11-09 2022-11-09 | 圖號 J856-H1-1 數量 1 單件重量 - (KG) |
| 修改 B 日期 06.01 | 採用工廠 材料颜色 UCT309119XLB-3 銀色 | 地盘 ✓ 图纸名称 收口铝板 材料 3mm 铝板 | | | |

PE101-1 左边

新(座)用
待通知(加)
平出(已)

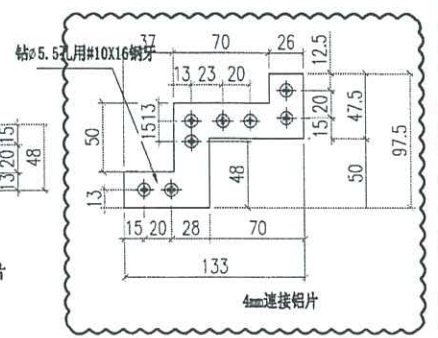
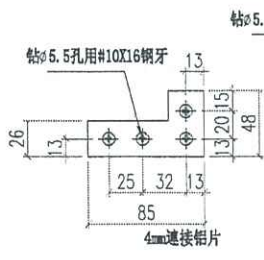
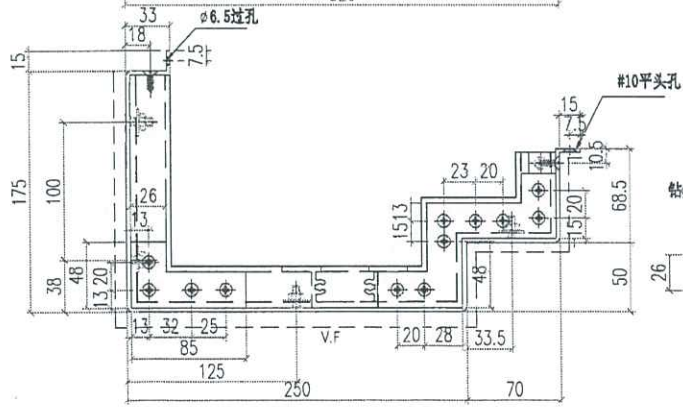
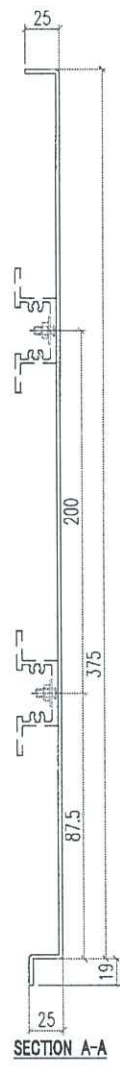
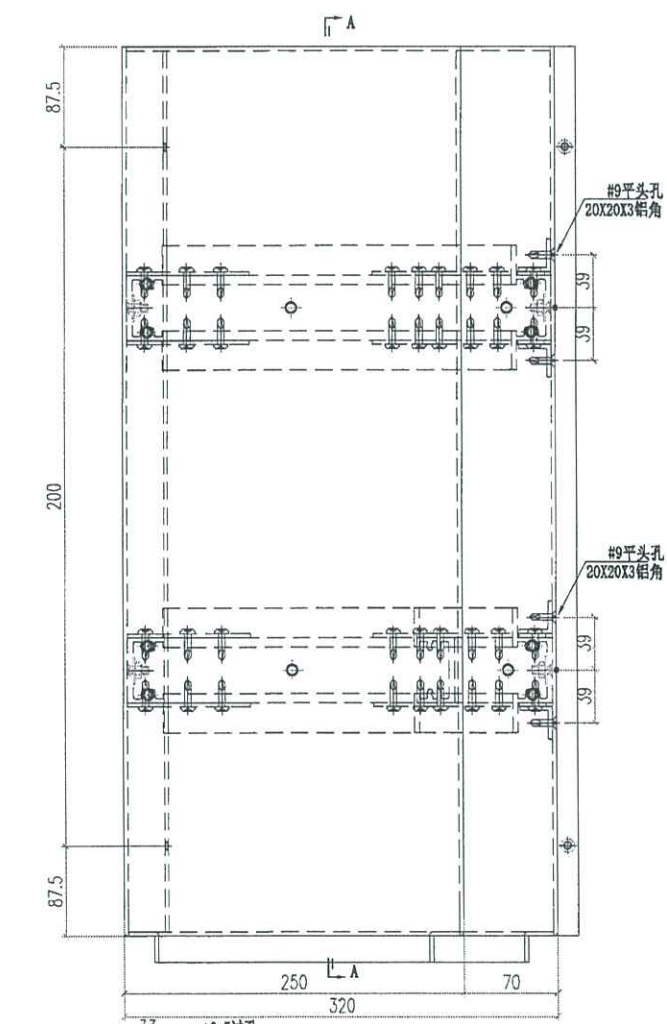

| | | | | | |
|--|--------------------------------|--------------------------------|----------------------------------|---|--------------------------------------|
|  美特鋁質有限公司 MIDI Aluminium Fabricator Ltd. | | 工程號 J856 地盘 天榮站 | 類別 制圖 李傳鵬 復核 練松文 批准 林仁安 | 物料號 MP1 2022-11-09 2022-11-09 2022-11-09 | 圖號 J856-H1-2 數量 37 單件重量 - (KG) |
| 修改 B 日期 06.01 | 採用工廠 材料颜色 UCT309119XLB-3 藍色 | 地盤 ✓ 图纸名称 收口铝板 材料 3mm 铝板 | | | |

✱ 丁座用

PE101-1 左边

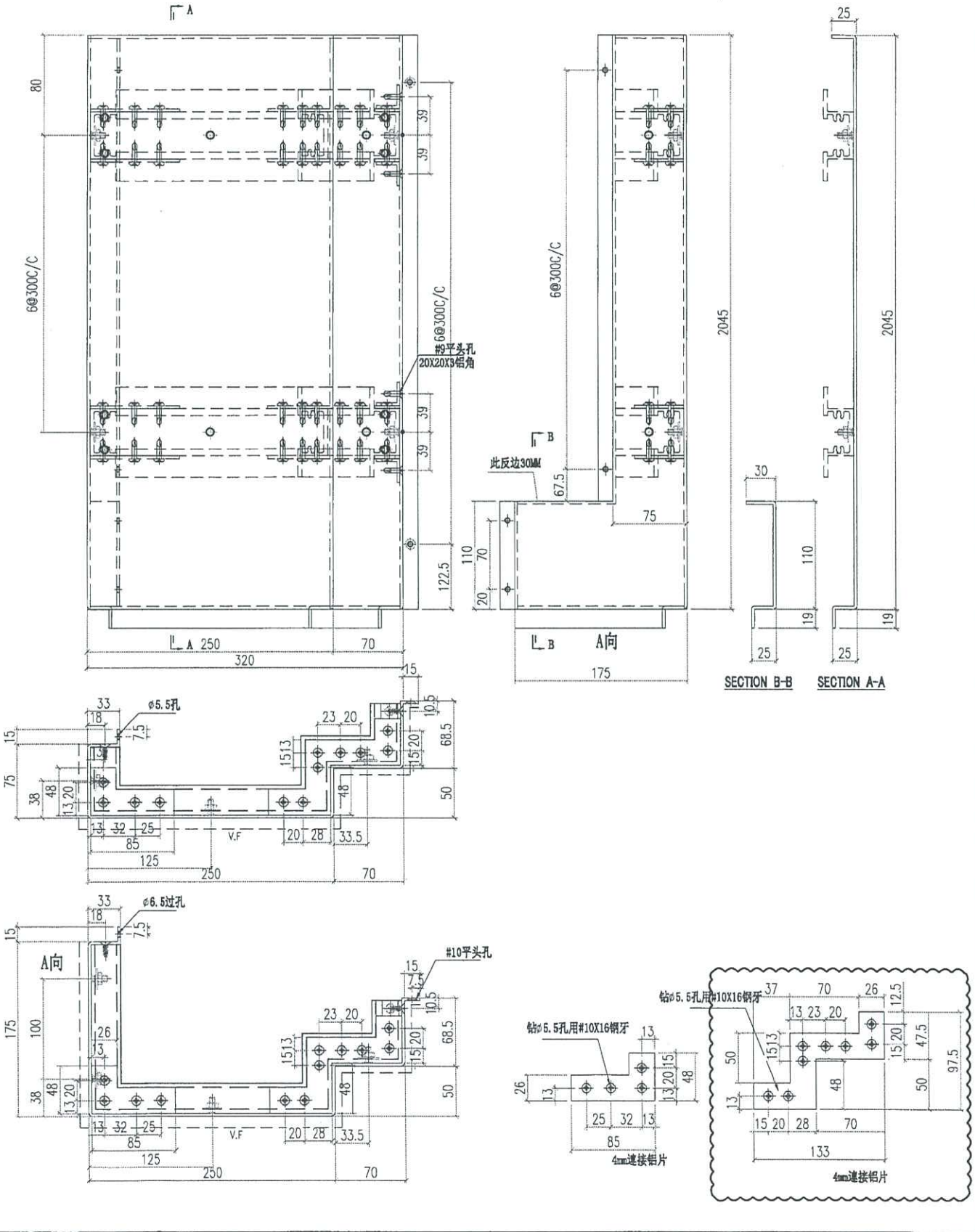

| | | | | | |
|--|-------------------------------|-----------------------|----------------------------------|---|-------------------------------------|
|  美特鋁質有限公司 MIDI Aluminium Fabricator Ltd. | | 工程號 J856 地盘 天榮站 | 類別 制圖 李傳鵬 復核 練松文 批准 林仁安 | 物料號 MP1 2022-11-09 2022-11-09 2022-11-09 | 圖號 J856-H2-1 數量 1 單件重量 - (KG) |
| 修改 B 日期 06.01 | 採用工廠 材料颜色 UCT309119XLB-3鋅色 | 图纸名称 收口铝板 材料 3mm铝板 | | | |

PE102-1 左边

丁1座用
(待通板中)

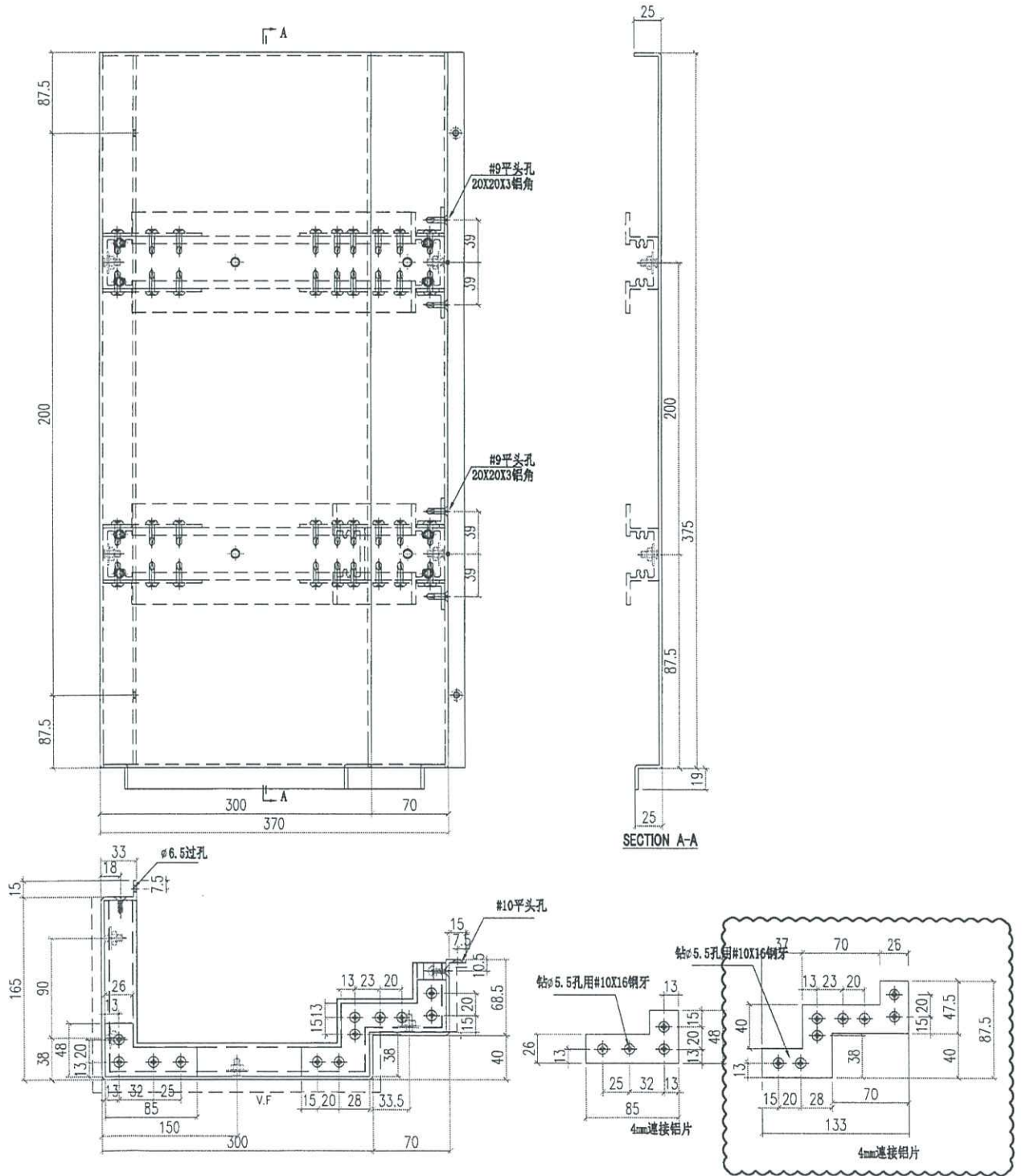

| | | | | | | |
|---|--------------------------------|--------------------------------|--------------------|----------------------------------|---|--------------------------------------|
|  美特铝质有限公司 MIDI Aluminium Fabricator Ltd. | | | 工程號 J856 地盘 天榮站 | 類別 制圖 李傳鵬 復核 練松文 批准 林仁安 | 物料號 MP1 2022-11-09 2022-11-09 2022-11-09 | 圖號 J856-H2-2 數量 37 單件重量 - (KG) |
| 修改 B 日期 06.01 | 採用工廠 材料颜色 UCT309119XLB-3 藍色 | 地盤 ✓ 图纸名称 收口铝板 材料 3mm 铝板 | | | | |

丁座用

PE102-1 左边

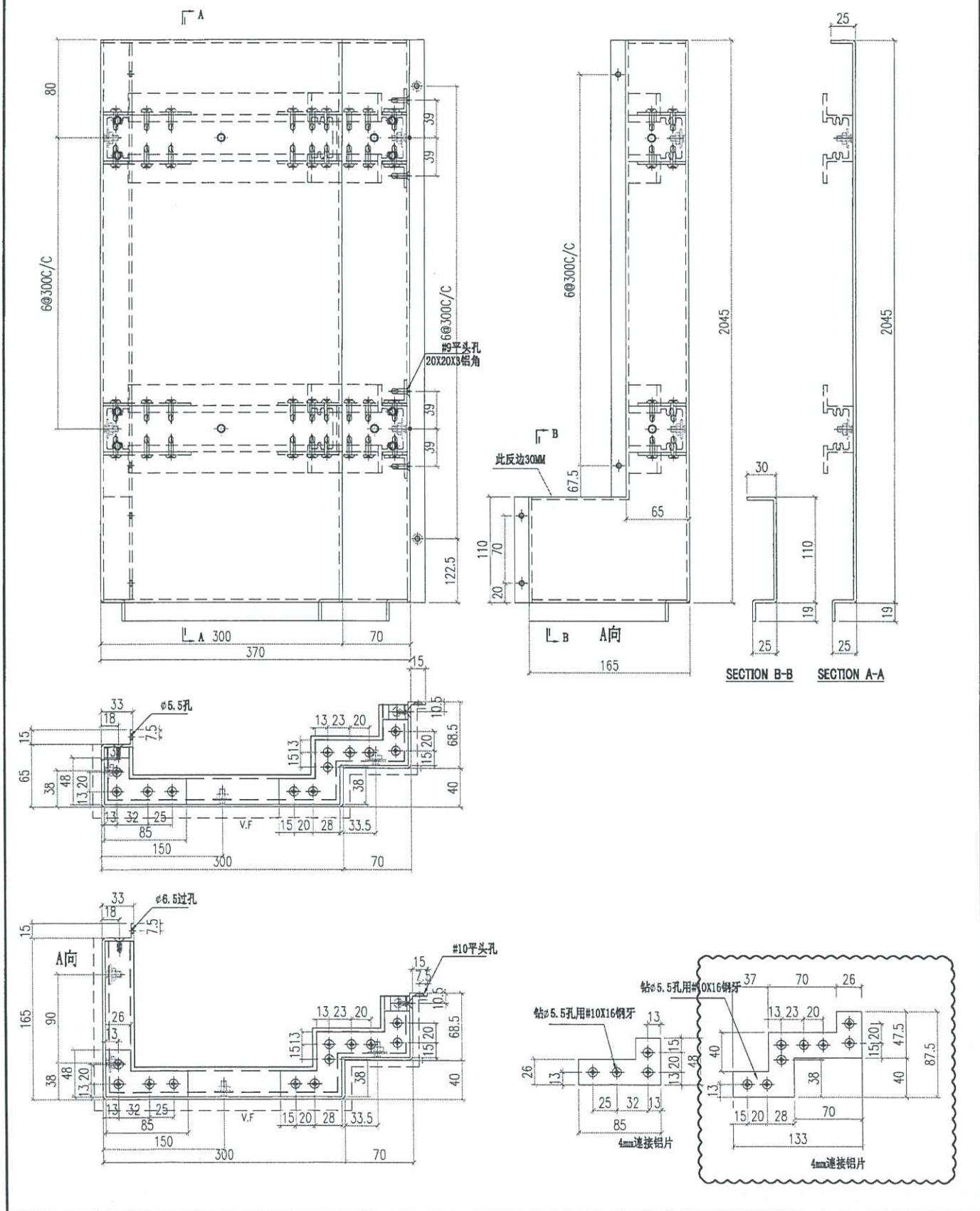

| | | | | | | | | | | | |
|--|-------|------|----------------|------|------|-------|------------|------------|------------|------|--------|
|  美特鋁質有限公司 MIDI Aluminium Fabricator Ltd. | | | 工程號 | J856 | 類別 | | 物料號 | MP1 | | | |
| 修改 | B | 採用工廠 | 地盤 | 天榮站 | 制圖 | 李傳鵬 | 2022-11-09 | 圖號 | J856-H3-1 | | |
| 日期 | 06.01 | 材料顏色 | UCF309119XLB-3 | 色 | 收口鋁板 | 復核 | 練松文 | 2022-11-09 | 數量 | 1 | |
| | | | | | 材料 | 3mm鋁板 | 批准 | 林仁安 | 2022-11-09 | 單件重量 | - (KG) |

丁1座用
待通知加工

PE102-2 右边

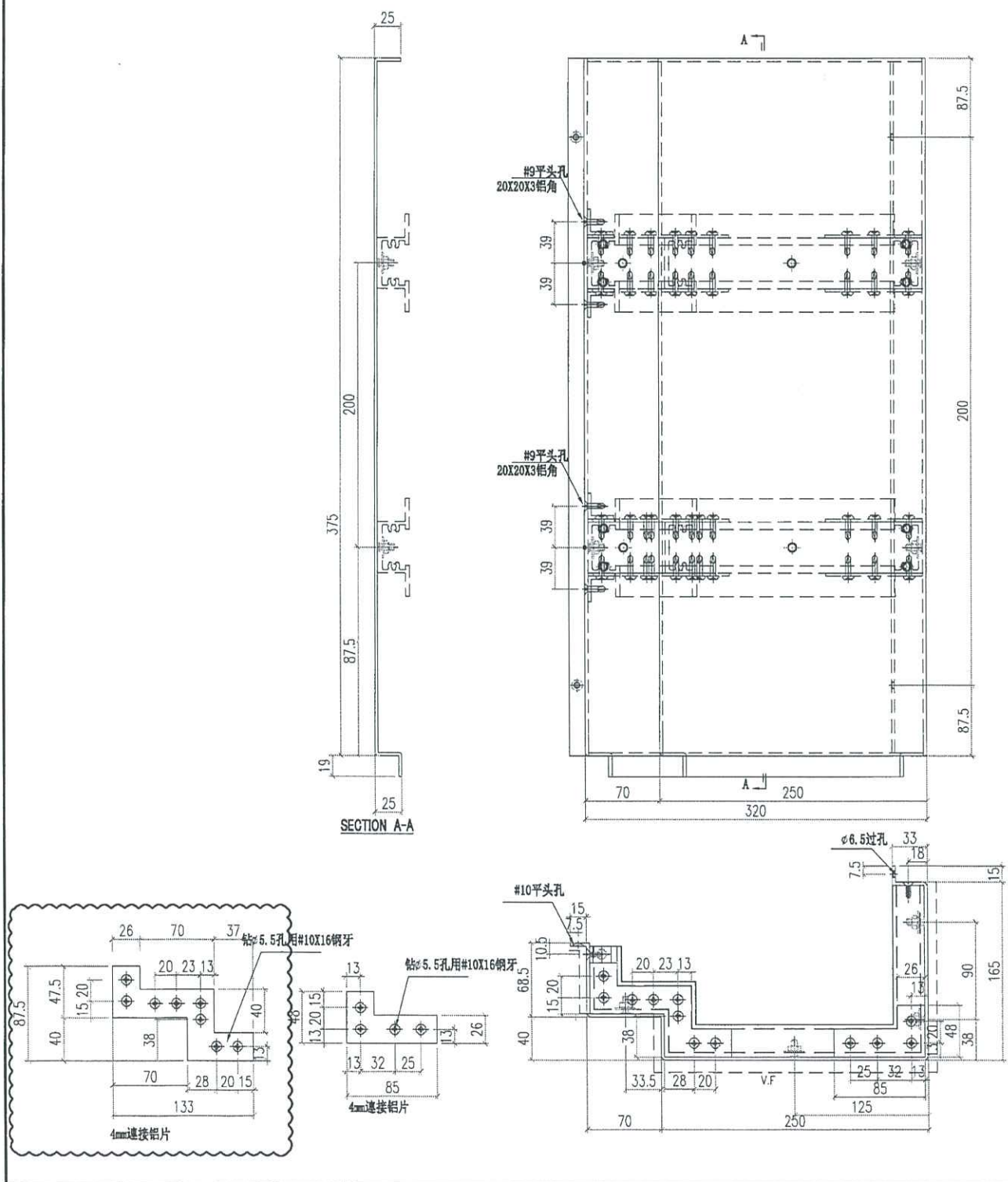

| | | | | | | |
|--|----------------------------|--|--|--------------------|----------------------------------|--|
|  美特鋁質有限公司 MIDI Aluminium Fabricator Ltd. | | | | 工程號 J856 地盘 天榮站 | 類別 制圖 陈梓豪 復核 练松文 批准 林仁安 | 物料號 - 圖號 TJ-LB-A01 數量 - 單件重量 - (KG) |
| 修改日期 採用工廠 材料颜色 | 地盤 图纸名称 收口铝板位置图 材料 - | | | | | |

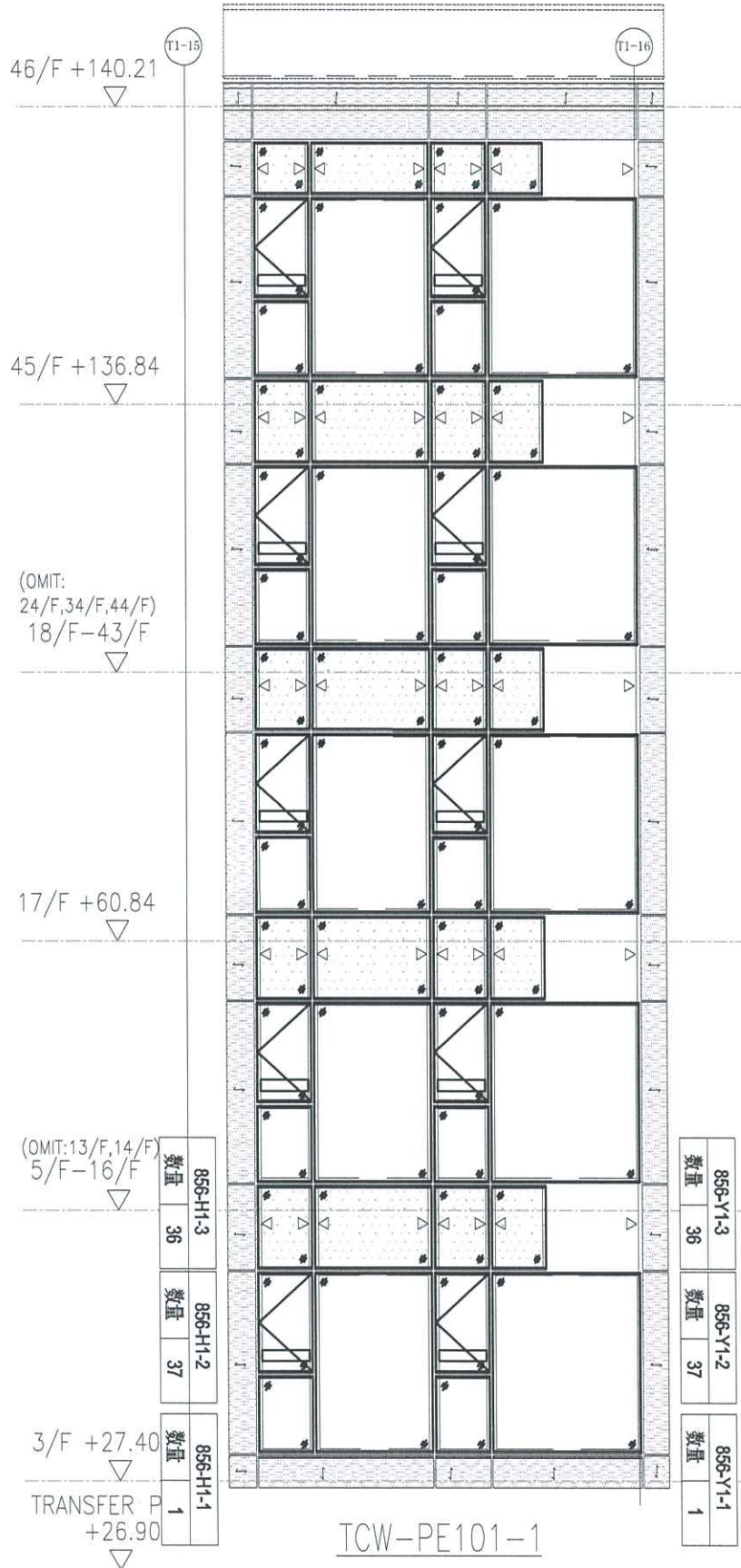

| | |
|----|----------|
| 数量 | 856-H1-3 |
| 36 | |
| 数量 | 856-H1-2 |
| 37 | |
| 数量 | 856-H1-1 |
| 1 | |

| | |
|----|----------|
| 数量 | 856-Y1-3 |
| 36 | |
| 数量 | 856-Y1-2 |
| 37 | |
| 数量 | 856-Y1-1 |
| 1 | |

3/F +27.40
 TRANSFER P
 +26.90

TCW-PE101-1

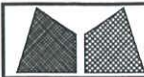
| | | | | | |
|--|--------------|----------------------|----------------------------------|---|-------------------------------------|
|  美特鋁質有限公司 MIDI Aluminium Fabricator Ltd. | | 工程號 J856 地盘 天榮站 | 類別 制圖 陈梓豪 復核 练松文 批准 林仁安 | 物料號 - 2022-10-19 2022-10-19 2022-10-19 | 圖號 TJ-LB-A02 數量 - 單件重量 - (KG) |
| 修改 日期 | 採用工廠 材料颜色 | 图纸名称 收口铝板位置图 材料 - | | | |

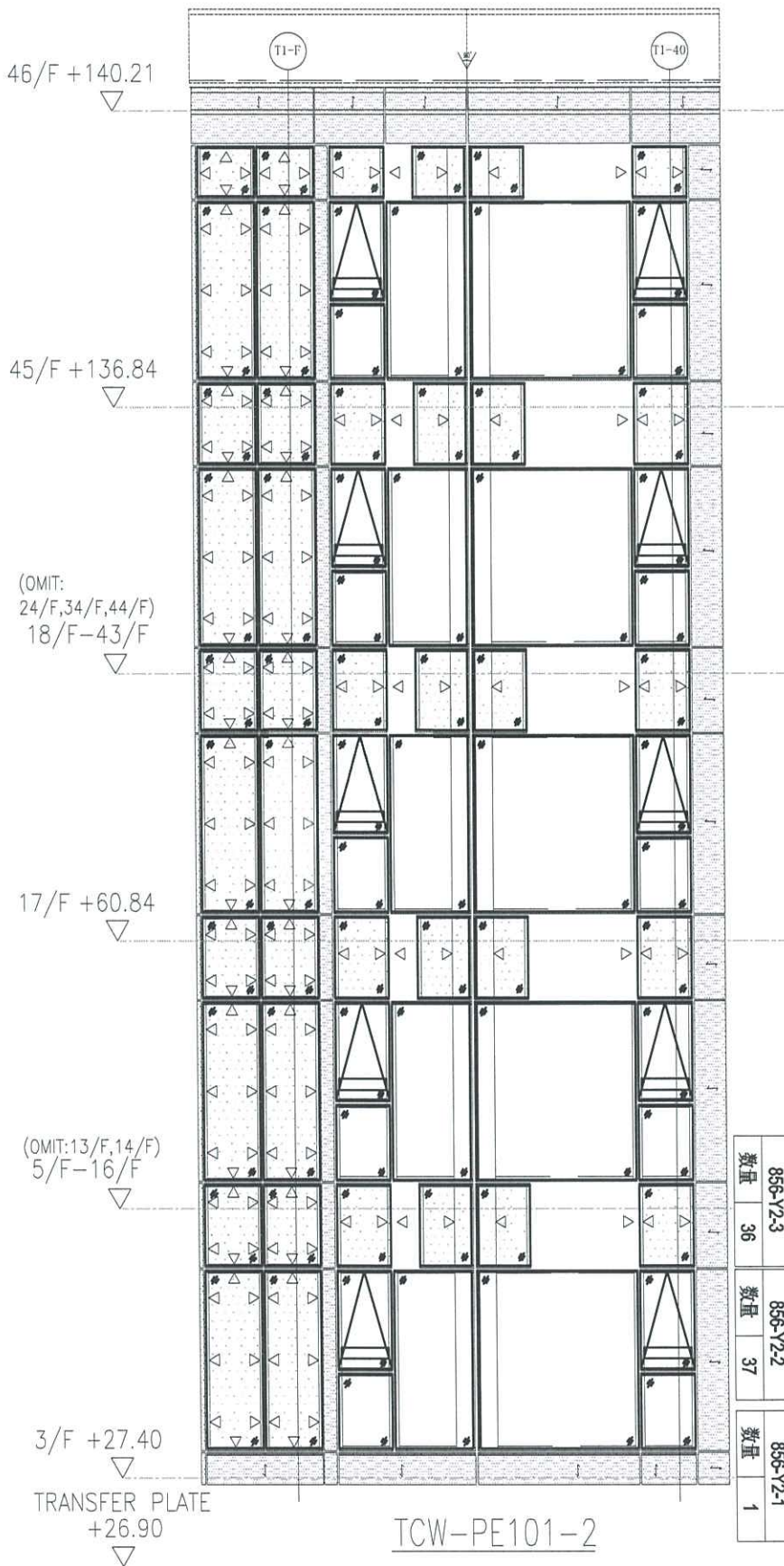

| | |
|----|----------|
| 数量 | 856-Y2-3 |
| 36 | |
| 数量 | 856-Y2-2 |
| 37 | |
| 数量 | 856-Y2-1 |
| 1 | |

| | | | | | | | |
|--|--------------|----------------------------|--|--------------------|----------------------------------|---|-------------------------------------|
|  美特铝质有限公司 MIDI Aluminium Fabricator Ltd. | | | | 工程號 J856 地盘 天榮站 | 類別 制圖 陈梓豪 復核 练松文 批准 林仁安 | 物料號 - 2022-10-19 2022-10-19 2022-10-19 | 圖號 TJ-LB-A03 數量 - 單件重量 - (KG) |
| 修改 日期 | 採用工廠 材料颜色 | 地盤 图纸名称 收口铝板位置图 材料 - | | | | | |

