



工程指示 / 要求簡箋 ENGINEER INSTRUCTIONS(E.I.)

工程指示編號:	EI- 6149B	修改版本:	B
	HK- 1253		
工程編號:	J 856	工程名稱:	TSWTL23 天榮
收件人:	生統	發件人:	Thomas Wong
工程項目:	CW地盤用鋁板生產單-MO1 (修改B: 新增企向收口鋁板拆圖)	日期:	02/06/2023

<input checked="" type="checkbox"/> 原合約工程包	<input type="checkbox"/> 原合約工程加 / 減脹 QT-	<input type="checkbox"/> 新工程報價 QT-
--	--	------------------------------------

信件批核號碼/圖紙參考編號:	批核模具圖紙編號:
客戶指示附件:	管理內部批簽署:

<input type="checkbox"/> 初步鋁料 B.M.	<input type="checkbox"/> 加工拆圖, 然後生產	<input type="checkbox"/> 尺寸表
<input type="checkbox"/> 正式鋁料 B.M.	<input type="checkbox"/> 技術上資料 / 指示	<input type="checkbox"/> 報價
<input type="checkbox"/> 配件 B.M.	<input type="checkbox"/> 樣辦或貨品說明書	<input type="checkbox"/> 分判合約
<input type="checkbox"/> 其他:		

內容: CW地盤用鋁板生產單-MO1 (修改B: 新增企向收口鋁板拆圖) ↑ 1座鋁板待通知加工.
完成上列要求日期: 9-6-2023

國內

<input type="checkbox"/> 生產技術總監	<input type="checkbox"/> 連附件	<input type="checkbox"/> 技術部	<input type="checkbox"/> 連附件	<input type="checkbox"/> 生產部	<input type="checkbox"/> 連附件
<input type="checkbox"/> 採購部	<input type="checkbox"/> 連附件	<input checked="" type="checkbox"/> 生產統籌部	<input checked="" type="checkbox"/> 連附件	<input type="checkbox"/> 報關組	<input type="checkbox"/> 連附件
<input type="checkbox"/> 質檢部	<input type="checkbox"/> 連附件	<input type="checkbox"/> 會計部	<input type="checkbox"/> 連附件	<input type="checkbox"/> 機械設計部	<input type="checkbox"/> 連附件
<input type="checkbox"/> 香港辦	<input type="checkbox"/> 連附件	<input type="checkbox"/> 其他:			

香港

<input type="checkbox"/> 行政部	<input type="checkbox"/> 連附件	<input type="checkbox"/> 會計部	<input type="checkbox"/> 連附件	<input type="checkbox"/> 統籌部	<input type="checkbox"/> 連附件	<input type="checkbox"/> 工程部	<input type="checkbox"/> 連附件
<input type="checkbox"/> 採購部	<input type="checkbox"/> 連附件	<input type="checkbox"/> QS部	<input type="checkbox"/> 連附件	<input type="checkbox"/> 地盤管理	<input type="checkbox"/> 連附件	<input type="checkbox"/> 維修部	<input type="checkbox"/> 連附件

*發件人簽署:	*組別成員批核簽署:
傳遞編號:	項目經理簽署:

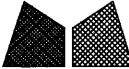
 美特鋁質有限公司 MIDI Aluminium Fabricator Ltd.		工程號 J856 地盘 天榮站	類別 制圖 李傳鵬	物料號 MP1 2022-11-09	圖號 J856-H1-2
修改 B 日期 06.01	採用工廠 材料颜色 UCT309119XLB-3	地盤 ✓ 图纸名称 收口铝板 颜色 材料 3mm铝板	復核 練松文 批准 林仁安	2022-11-09 2022-11-09	數量 37 單件重量 - (KG)

✱ T1座用

PE101-1 左边

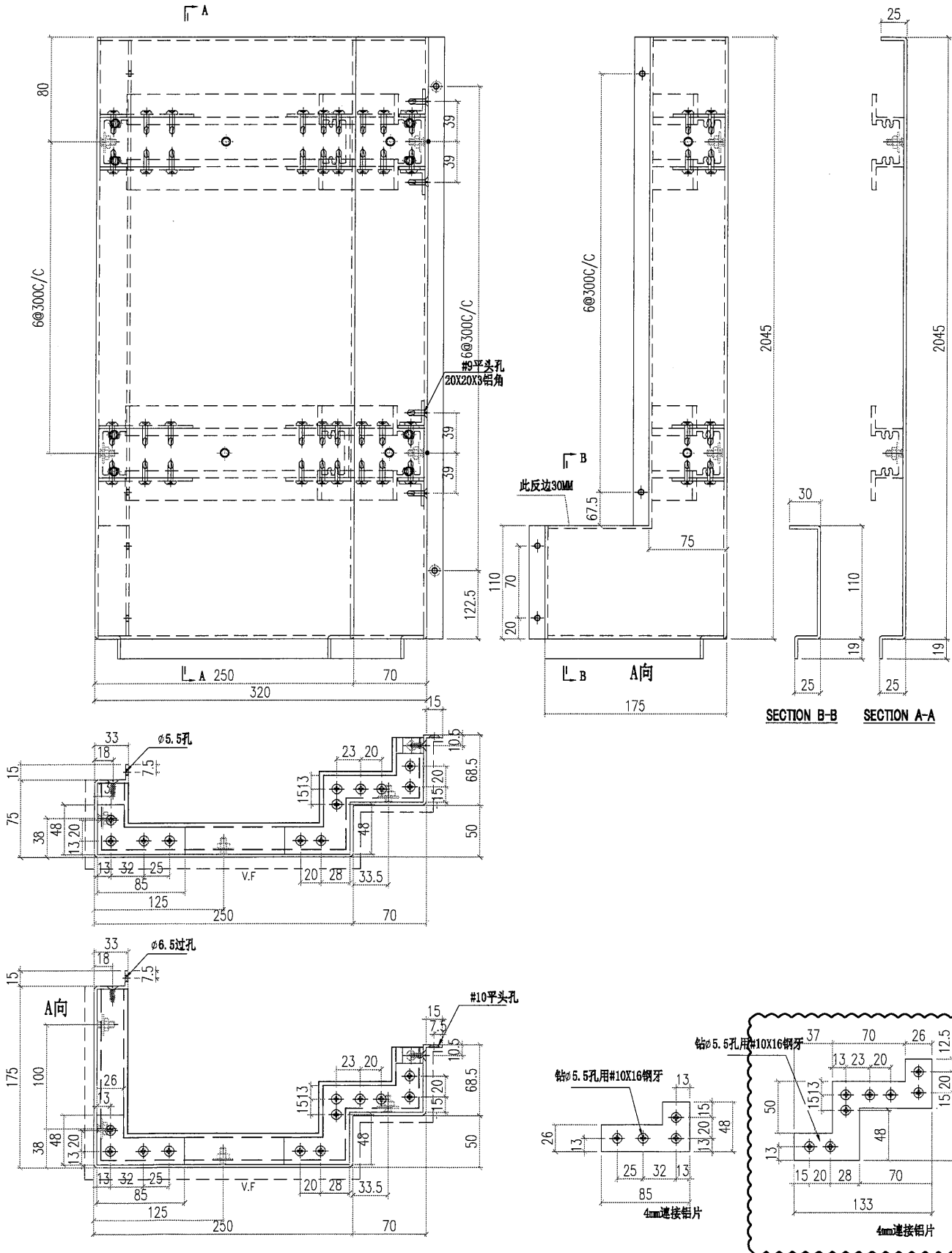

 美特铝质有限公司 MIDI Aluminium Fabricator Ltd.		工程號 J856 地盘 天榮站	類別 制圖 李傳鵬	物料號 MP1 圖號 J856-H1-3
修改 B 日期 06.01	採用工廠 材料颜色 UCT309119XLB-3 铜色	图纸名称 收口铝板 材料 3mm 铝板	復核 練松文 批准 林仁安	數量 36 單件重量 - (KG)

下座用

PE101-1 左边

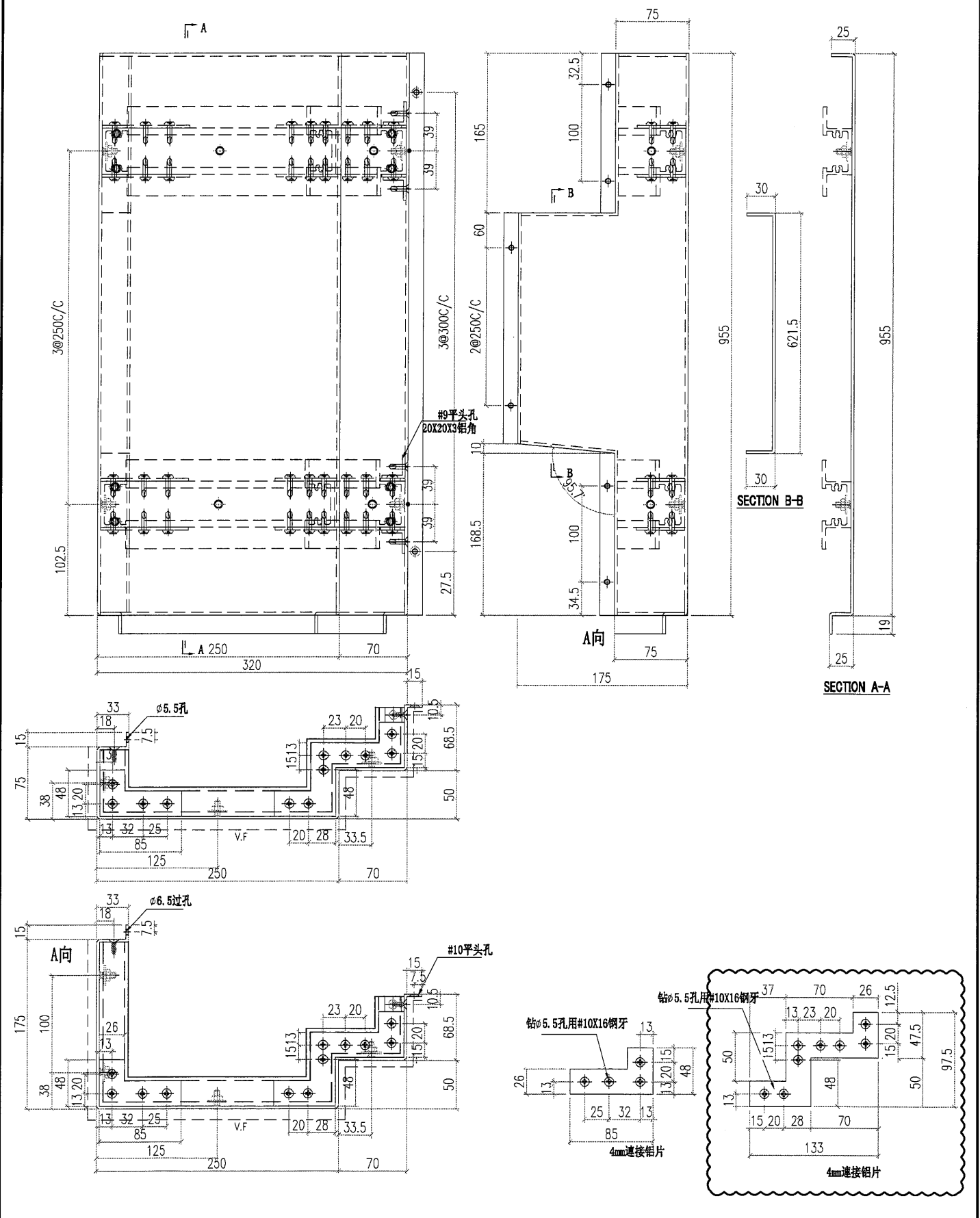

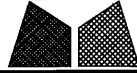
 美特铝质有限公司 MIDI Aluminium Fabricator Ltd.		工程號 J856 地盘 天榮站	類別 制圖 李傳鵬 復核 練松文 批准 林仁安	物料號 MP1 圖號 J856-H2-1 數量 1 單件重量 - (KG)
修改 B 日期 06.01	採用工廠 地盤 ✓ 材料顏色 UCT309119XLB-3銀色	图纸名称 收口铝板 材料 3mm铝板		

PE102-1 左边

丁1座用
(待通知工)

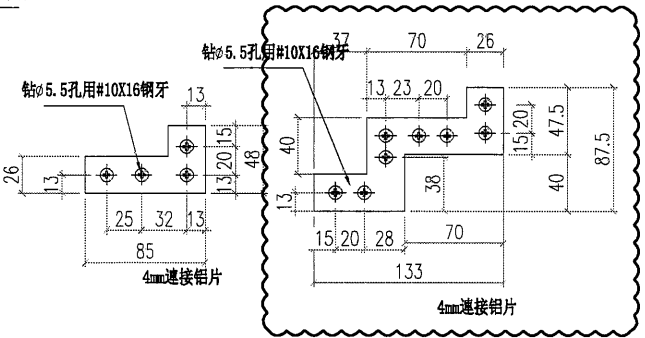
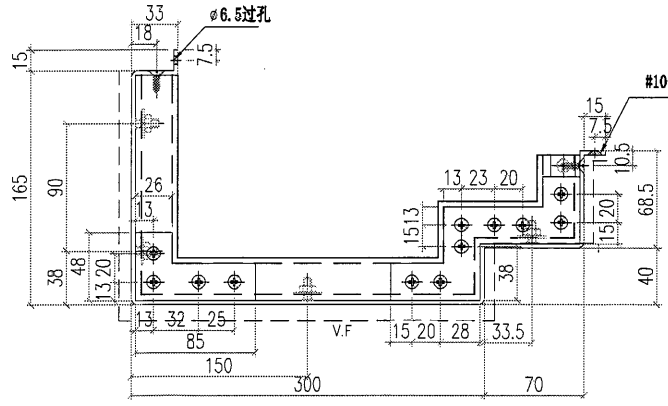
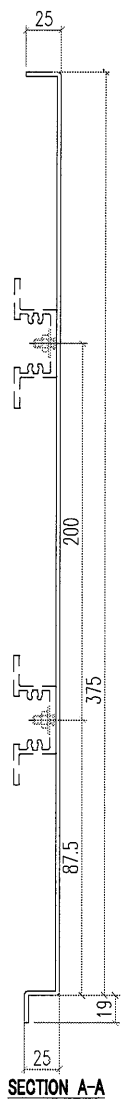
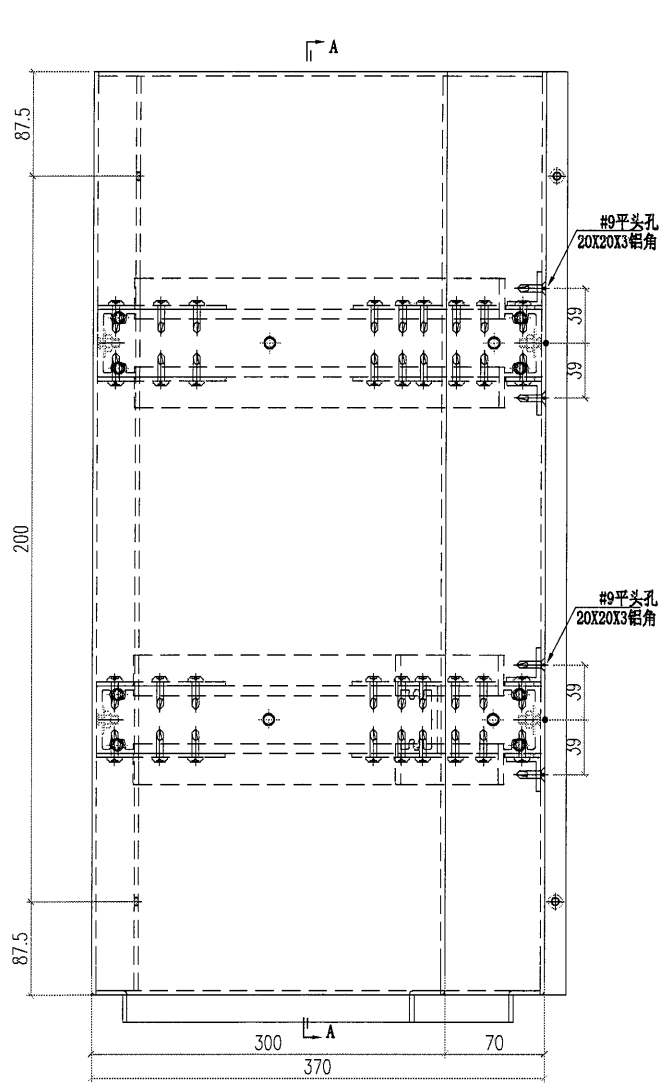

 美特鋁質有限公司 MIDI Aluminium Fabricator Ltd.		工程號 J856 地盘 天榮站	類別 制圖 李傳鵬 復核 練松文 批准 林仁安	物料號 MP1 2022-11-09 2022-11-09 2022-11-09	圖號 J856-H3-1 數量 1 單件重量 - (KG)
修改 B 日期 06.01	採用工廠 材料颜色 UCT309119XLB-3銀	图纸名称 收口铝板 色 材料 3mm铝板			

丁1座用.
待通知加工
PE102-2 右边

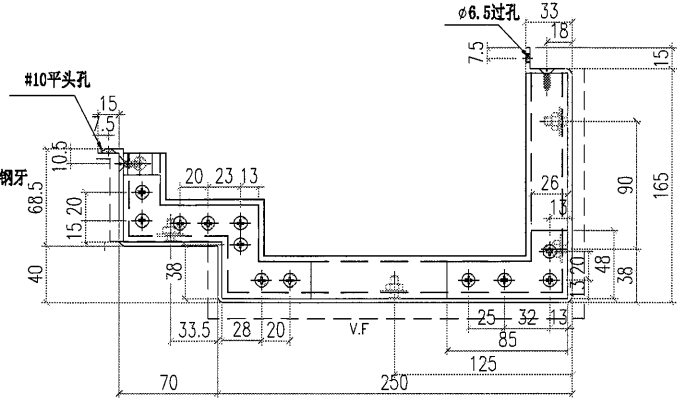
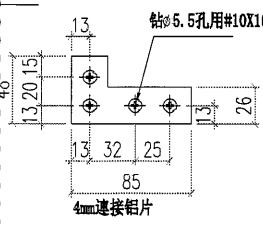
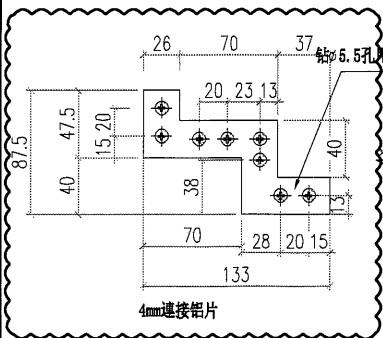
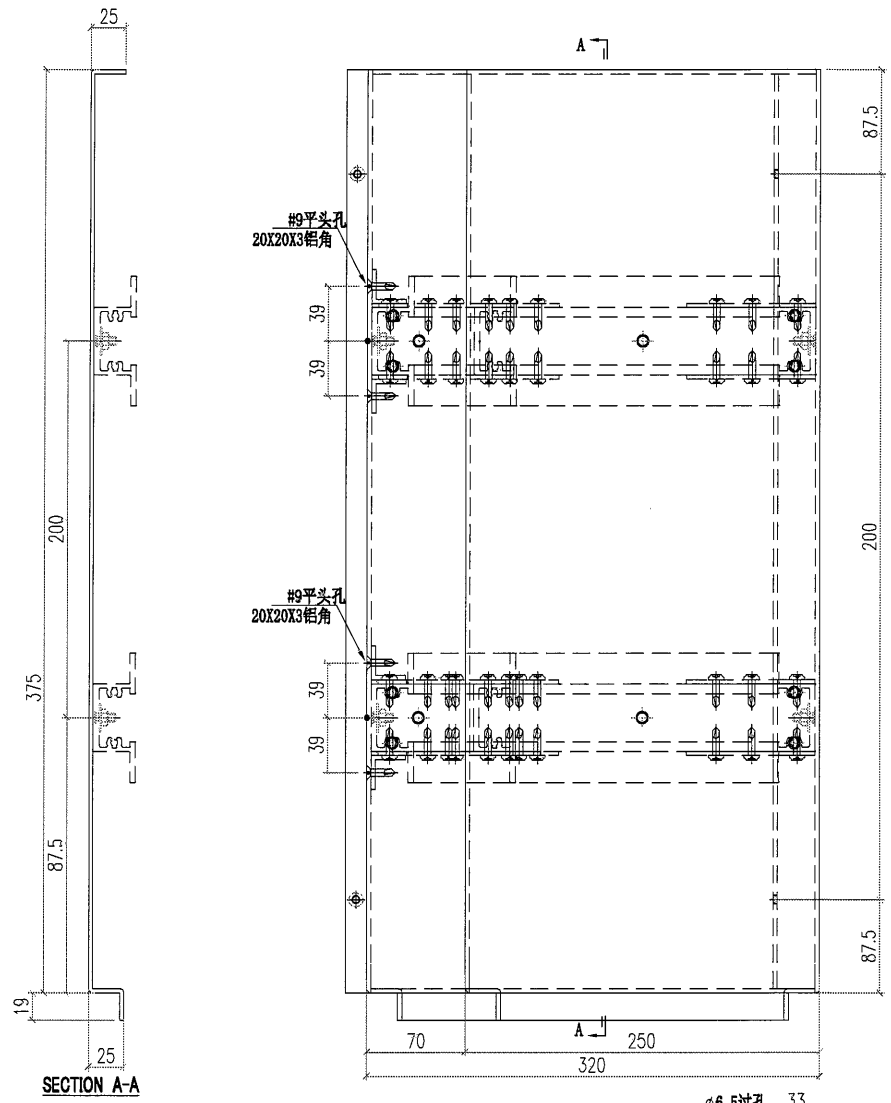

 美特铝质有限公司 MIDI Aluminium Fabricator Ltd.		工程號 J856 地盘 天榮站	類別 制圖 李傳鵬 復核 練松文 批准 林仁安	物料號 MP1 圖號 J856-H3-2 數量 37 單件重量 - (KG)
修改 B 日期 06.01	採用工廠 地盘 ✓	图纸名称 收口铝板 材料 3mm铝板		

丁座用, PE102-2 右边

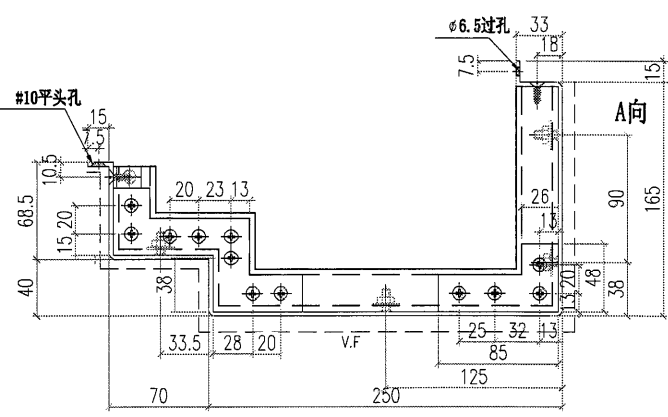
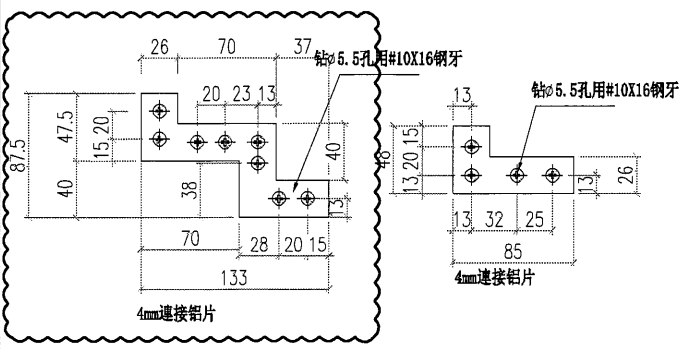
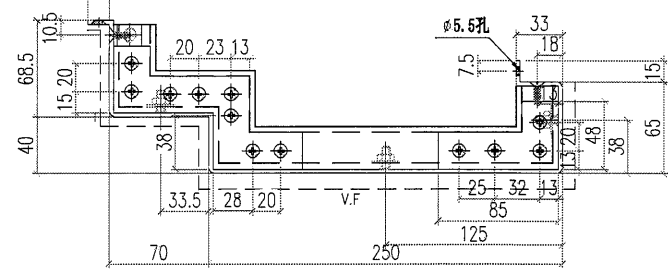
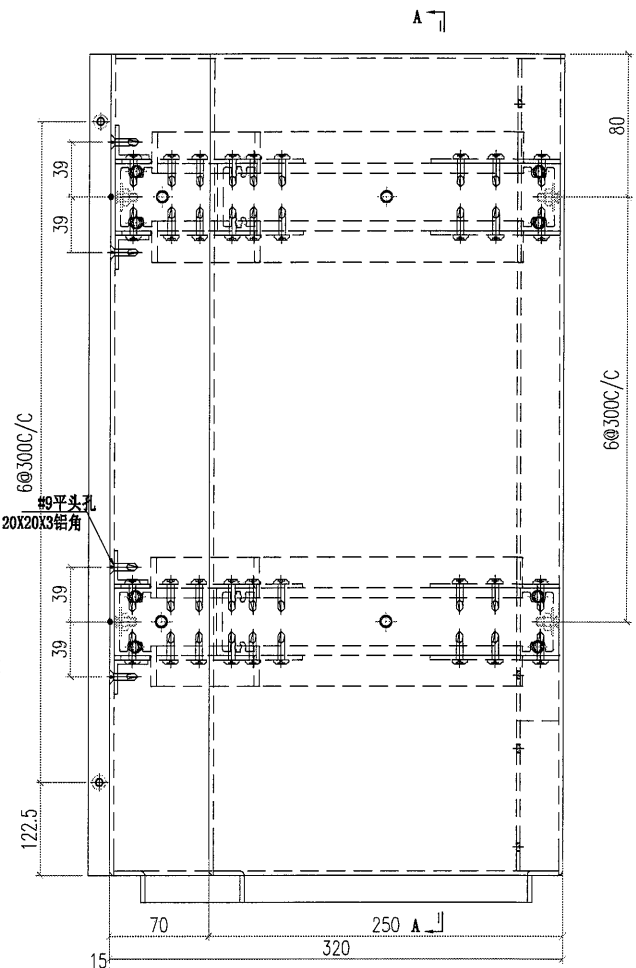
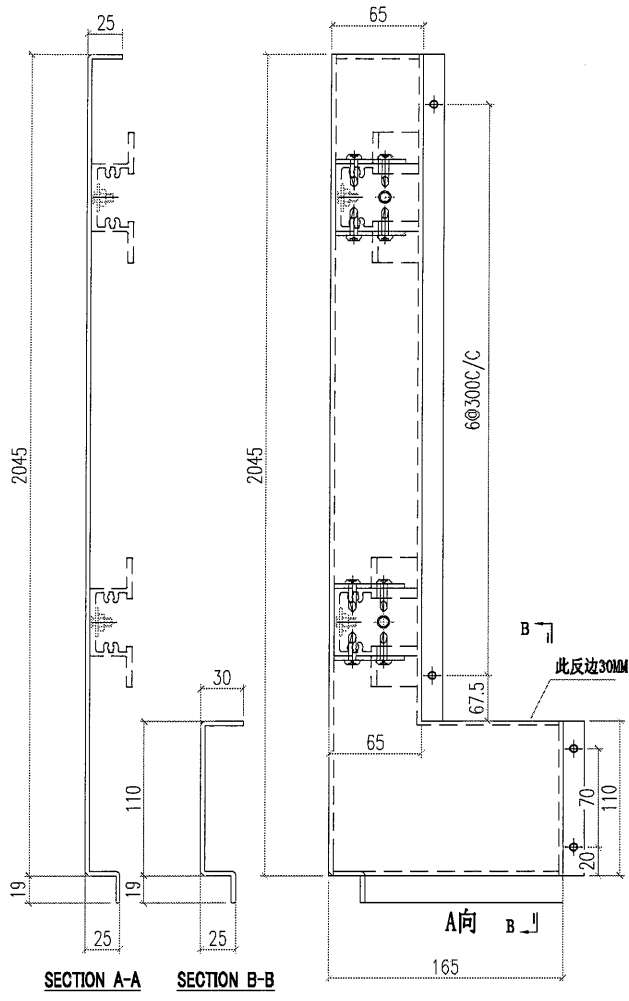

 美特鋁質有限公司 MIDI Aluminium Fabricator Ltd.		工程號 J856 地盘 天榮站	類別 制圖 李傳鵬 復核 練松文 批准 林仁安	物料號 MP1 2022-11-09 2022-11-09 2022-11-09	圖號 J856-H3-3 數量 36 單件重量 - (KG)
修改 B 日期 06.01	採用工廠 材料颜色 UCT309119XLB-3銀	图纸名称 收口铝板 材料 3mm铝板			

丁座用 PE102-2 右边

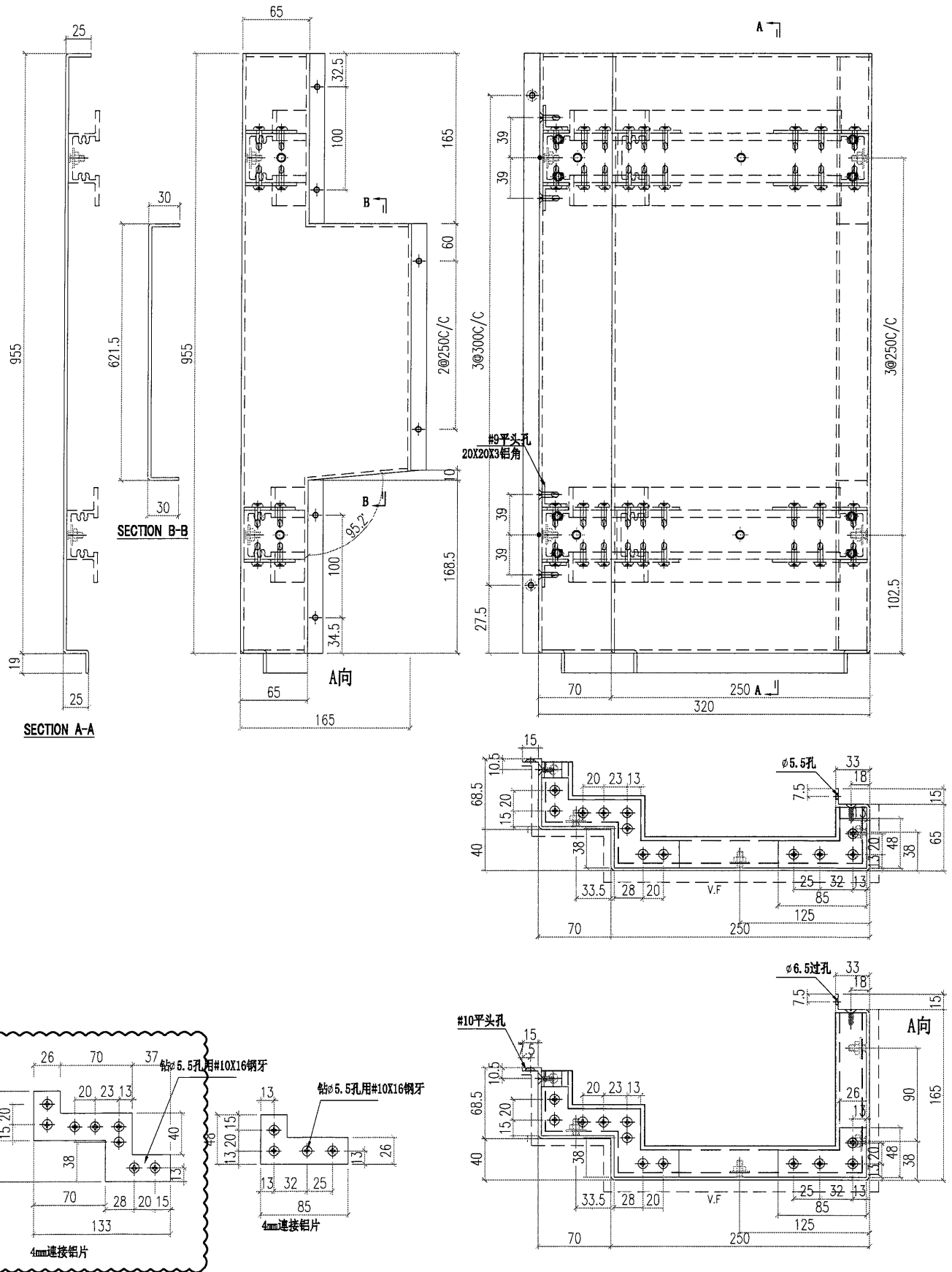

 美特鋁質有限公司 MIDI Aluminium Fabricator Ltd.		工程號 J856 地盘 天榮站	類別 制圖 李傳鵬	物料號 MP1 圖號 J856-H4
修改 B 日期 06.01	採用工廠 材料颜色 UCT309119XLB-3 銀色	图纸名称 收口铝板 材料 3mm 铝板	復核 練松文 批准 林仁安	數量 - 單件重量 - (KG)

PE201-2 左边

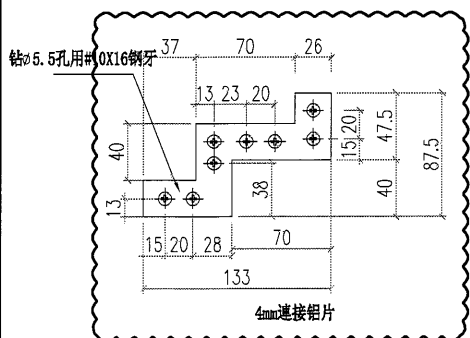
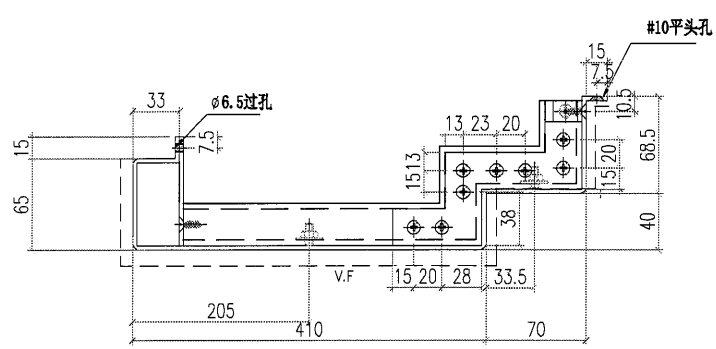
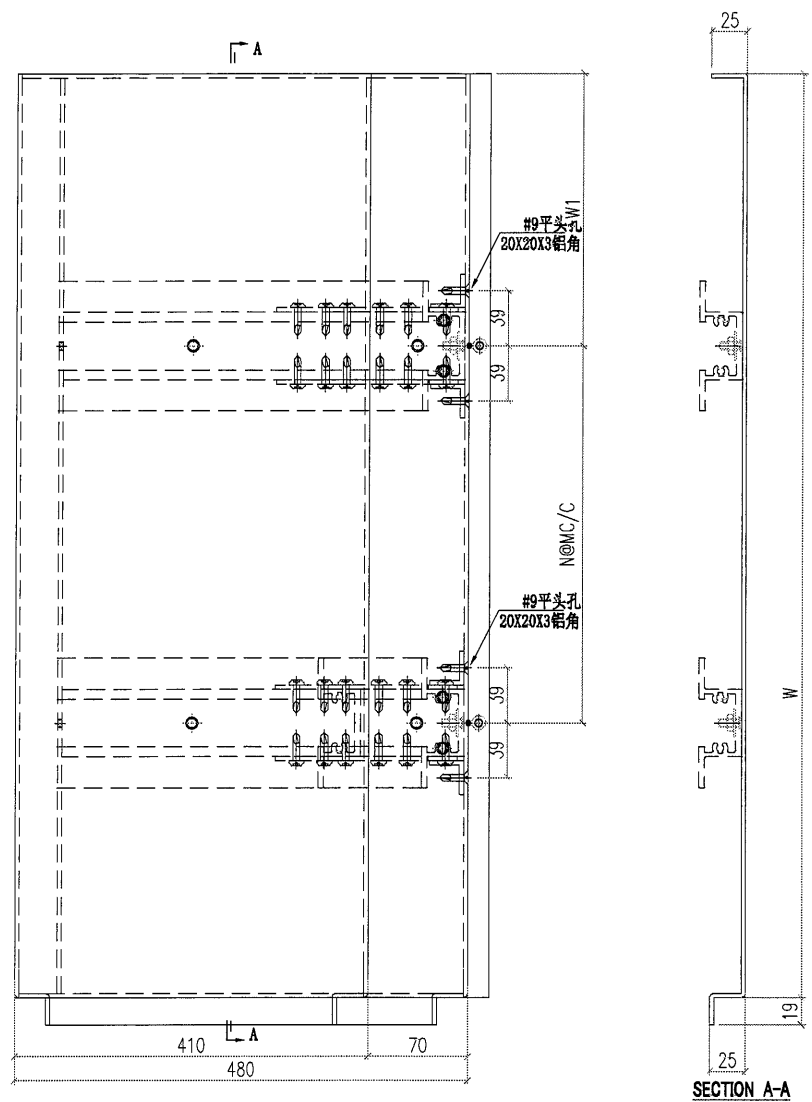

圖號	寬度 (W)	W1	N	M	數量	备注
856-H4-1	375	87.5	1	200	1	
856-H4-2	2045	122.5	6	300	14	
856-H4-3	955	102.5	3	250	14	
856-H4-4	2345	122.5	7	300	1	
856-H4-5	985	117.5	3	250	1	

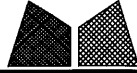
 美特鋁質有限公司 MIDI Aluminium Fabricator Ltd.				工程號 J856 地盘 天榮站	類別 制圖 李傳鵬 復核 練松文 批准 林仁安	物料號 MP1 日期 2022-11-09 圖號 J856-H5-1 數量 1 單件重量 - (KG)
修改 B 日期 06.01	採用工廠 地盤 ✓	图纸名称 收口铝板 材料 3mm铝板	材料颜色 UCT309119XLB-3銀色			

PE202-1 右边

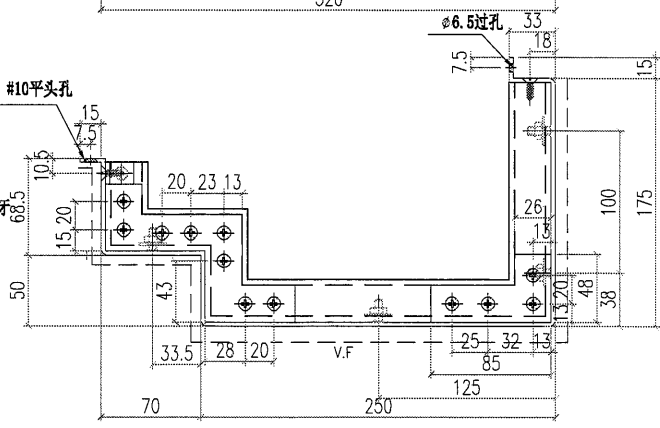
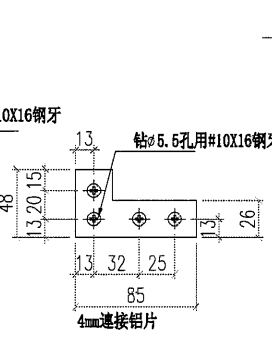
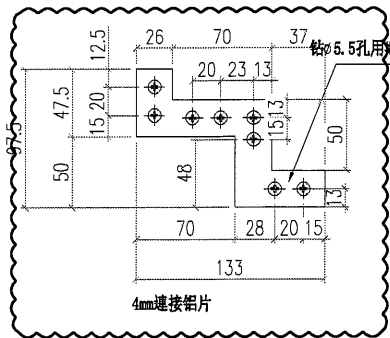
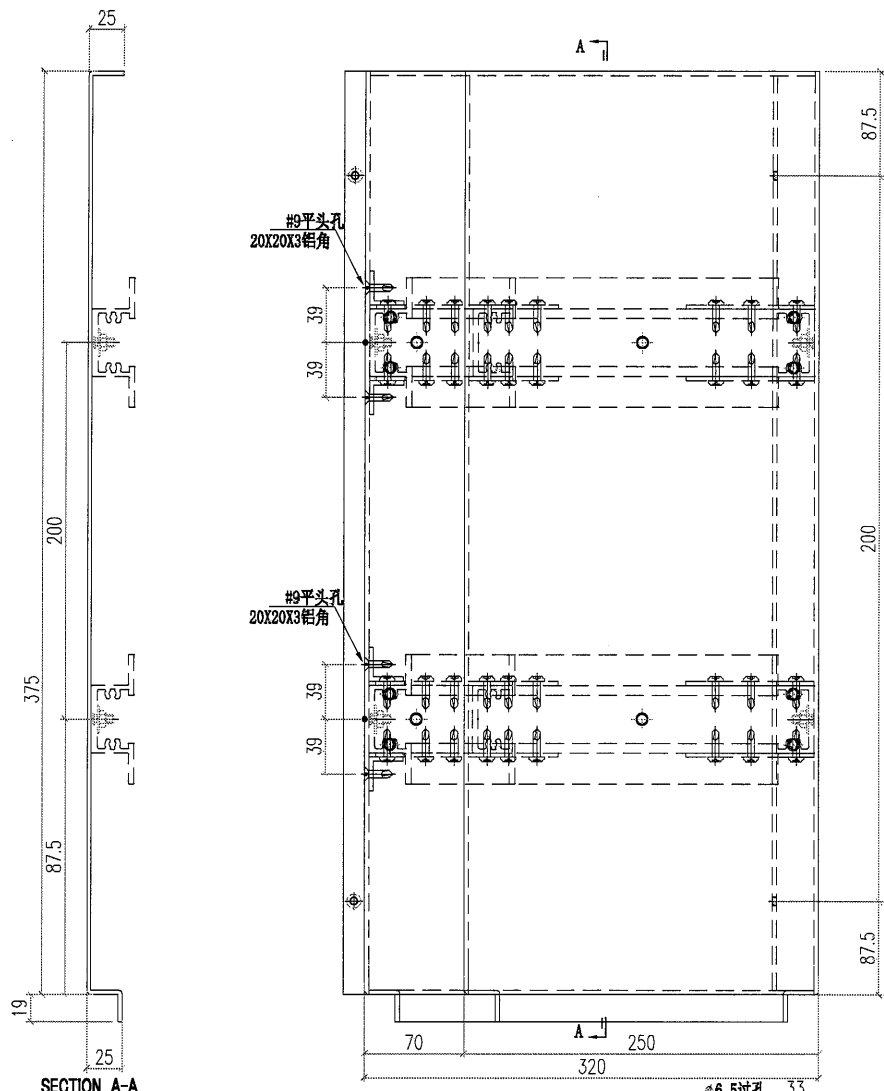

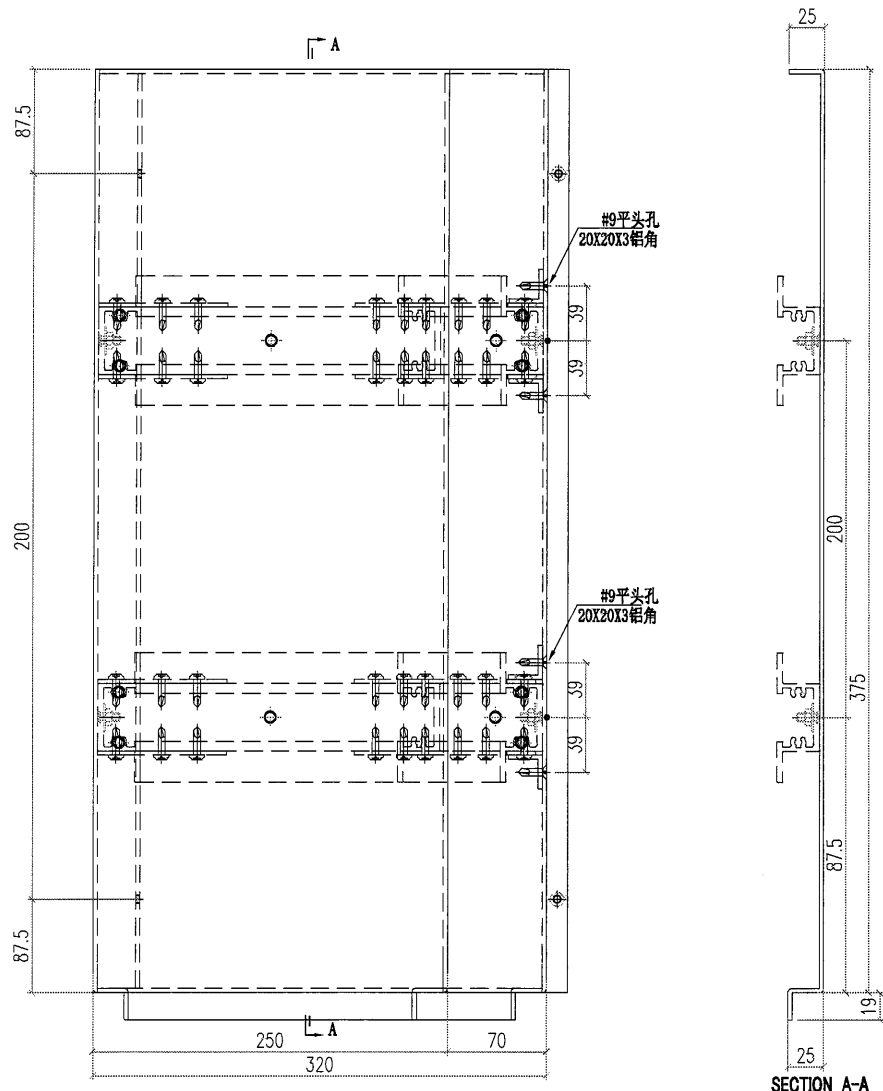

 美特鋁質有限公司 MIDI Aluminium Fabricator Ltd.			工程號 J856 地盘 天榮站	類別 制圖 李傳鵬	物料號 MP1 2022-11-09
修改 B 日期 06.01	採用工廠 材料颜色 UCT309119XLB-3鋁	地盘 ✓ 图纸名称 收口铝板	色材料 3mm铝板	復核 練松文 批准 林仁安	圖號 J856-H6-1 數量 1 單件重量 - (KG)

PE202-2 左边

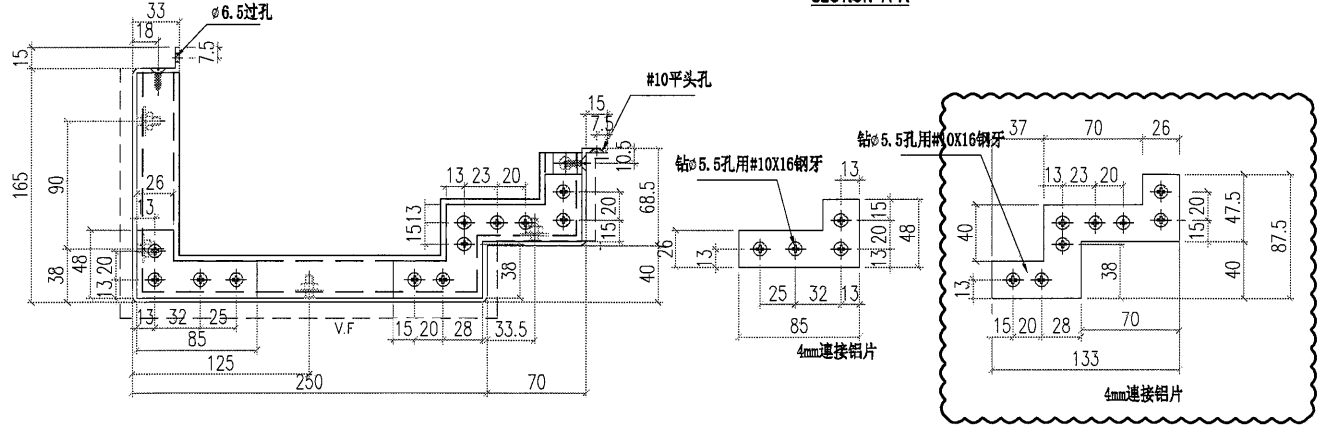

SECTION A-A



 美特铝质有限公司 MIDI Aluminium Fabricator Ltd.		工程號 J856 地盘 天榮站	類別 制圖 李傳鵬 復核 練松文 批准 林仁安	物料號 MP1 圖號 J856-H6-2 數量 1/4 單件重量 - (KG)
修改 B 日期 06.01	採用工廠 地盘 ✓ 图纸名称 收口铝板 材料颜色 UCT309119XLB-3 银色 材料 3mm 铝板			

PE202-2 左边

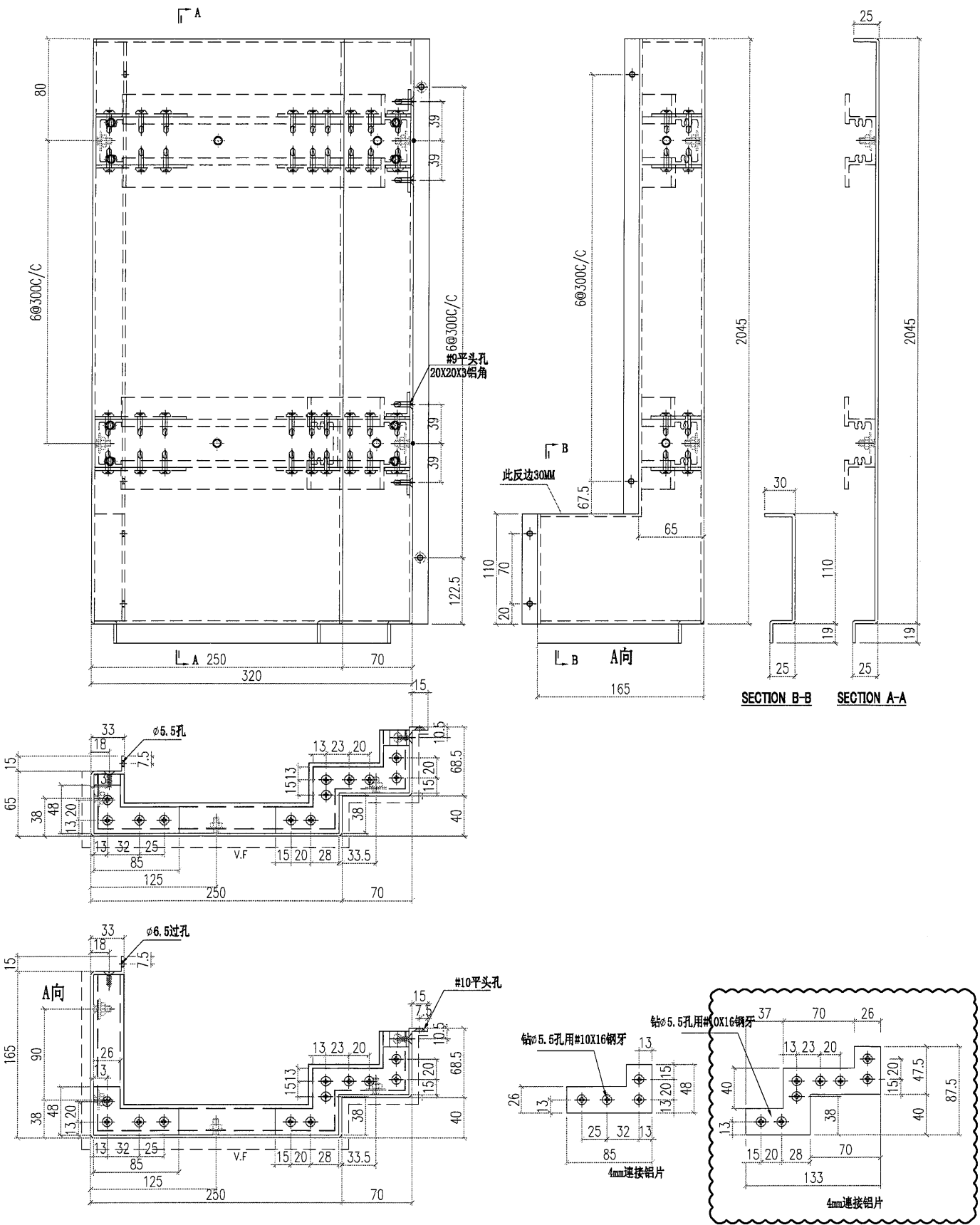

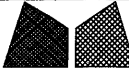
 美特鋁質有限公司 MIDI Aluminium Fabricator Ltd.			工程號 J856 地盘 天榮站	類別 制圖 李傳鵬 復核 練松文 批准 林仁安	物料號 MP1 圖號 J856-H6-3 數量 14 單件重量 - (KG)
修改 B 日期 06.01	採用工廠 材料顏色 UCT309119XLB-3銀色	地盘 ✓ 图纸名称 收口铝板 材料 3mm铝板			

PE202-2 左边

