



工程指示 / 要求簡箋 ENGINEER INSTRUCTIONS(E.I.)

|         |                                  |       |             |
|---------|----------------------------------|-------|-------------|
| 工程指示編號: | EI- 6149B                        | 修改版本: | B           |
|         | HK- 1253                         |       |             |
| 工程編號:   | J 856                            | 工程名稱: | TSWTL23 天榮  |
| 收件人:    | 生統                               | 發件人:  | Thomas Wong |
| 工程項目:   | CW地盤用鋁板生產單-MO1 (修改B: 新增企向收口鋁板拆圖) | 日期:   | 02/06/2023  |

|  |  |                                    |
|--|--|------------------------------------|
| <input checked="" type="checkbox"/> 原合約工程包 | <input type="checkbox"/> 原合約工程加 / 減脹 QT- | <input type="checkbox"/> 新工程報價 QT- |
|--|--|------------------------------------|

|                |           |
|----------------|-----------|
| 信件批核號碼/圖紙參考編號: | 批核模具圖紙編號: |
| 客戶指示附件:        | 管理內部批簽署:  |

|                                    |                                     |                               |
|------------------------------------|-------------------------------------|-------------------------------|
| <input type="checkbox"/> 初步鋁料 B.M. | <input type="checkbox"/> 加工拆圖, 然後生產 | <input type="checkbox"/> 尺寸表  |
| <input type="checkbox"/> 正式鋁料 B.M. | <input type="checkbox"/> 技術上資料/指示   | <input type="checkbox"/> 報價   |
| <input type="checkbox"/> 配件 B.M.   | <input type="checkbox"/> 樣辦或貨品說明書   | <input type="checkbox"/> 分判合約 |
| <input type="checkbox"/> 其他:       |                                     |                               |

內容:  
CW地盤用鋁板生產單-MO1 (修改B: 新增企向收口鋁板拆圖)

完成上列要求日期: 9-6-2023

國內

|                                 |                              |   |   |                                |                              |
|---------------------------------|------------------------------|---|---|--------------------------------|------------------------------|
| <input type="checkbox"/> 生產技術總監 | <input type="checkbox"/> 連附件 | <input type="checkbox"/> 技術部              | <input type="checkbox"/> 連附件            | <input type="checkbox"/> 生產部   | <input type="checkbox"/> 連附件 |
| <input type="checkbox"/> 採購部    | <input type="checkbox"/> 連附件 | <input checked="" type="checkbox"/> 生產統籌部 | <input checked="" type="checkbox"/> 連附件 | <input type="checkbox"/> 報關組   | <input type="checkbox"/> 連附件 |
| <input type="checkbox"/> 質檢部    | <input type="checkbox"/> 連附件 | <input type="checkbox"/> 會計部              | <input type="checkbox"/> 連附件            | <input type="checkbox"/> 機械設計部 | <input type="checkbox"/> 連附件 |
| <input type="checkbox"/> 香港辦    | <input type="checkbox"/> 連附件 | <input type="checkbox"/> 其他:              |   |                                |                              |

香港

|                              |                              |                              |                              |                               |                              |                              |                              |
|------------------------------|------------------------------|------------------------------|------------------------------|-------------------------------|------------------------------|------------------------------|------------------------------|
| <input type="checkbox"/> 行政部 | <input type="checkbox"/> 連附件 | <input type="checkbox"/> 會計部 | <input type="checkbox"/> 連附件 | <input type="checkbox"/> 統籌部  | <input type="checkbox"/> 連附件 | <input type="checkbox"/> 工程部 | <input type="checkbox"/> 連附件 |
| <input type="checkbox"/> 採購部 | <input type="checkbox"/> 連附件 | <input type="checkbox"/> QS部 | <input type="checkbox"/> 連附件 | <input type="checkbox"/> 地盤管理 | <input type="checkbox"/> 連附件 | <input type="checkbox"/> 維修部 | <input type="checkbox"/> 連附件 |

|                      |                      |
|----------------------|----------------------|
| *發件人簽署: <i>Johny</i> | *組別成員批核簽署:           |
| 傳遞編號:                | 項目經理簽署: <i>Johny</i> |

|  |                              |                                 |  |                    |                                  |   |                                     |
|--|------------------------------|---------------------------------|--|--------------------|----------------------------------|---|-------------------------------------|
|  美特鋁質有限公司<br>MIDI Aluminium Fabricator Ltd. |                              |                                 |  | 工程號 J856<br>地盘 天榮站 | 類別<br>制圖 李傳鵬<br>復核 練松文<br>批准 林仁安 | 物料號 MP1<br>2022-11-09<br>2022-11-09<br>2022-11-09 | 圖號 J856-H1-1<br>數量 1<br>單件重量 - (KG) |
| 修改 B<br>日期 06.01   | 採用工廠<br>材料颜色 UCT309119XLB-3銀 | 地盘 ✓<br>图纸名称 收口铝板<br>色 材料 3mm铝板 |  |                    |                                  |   |                                     |

PE101-1 左边

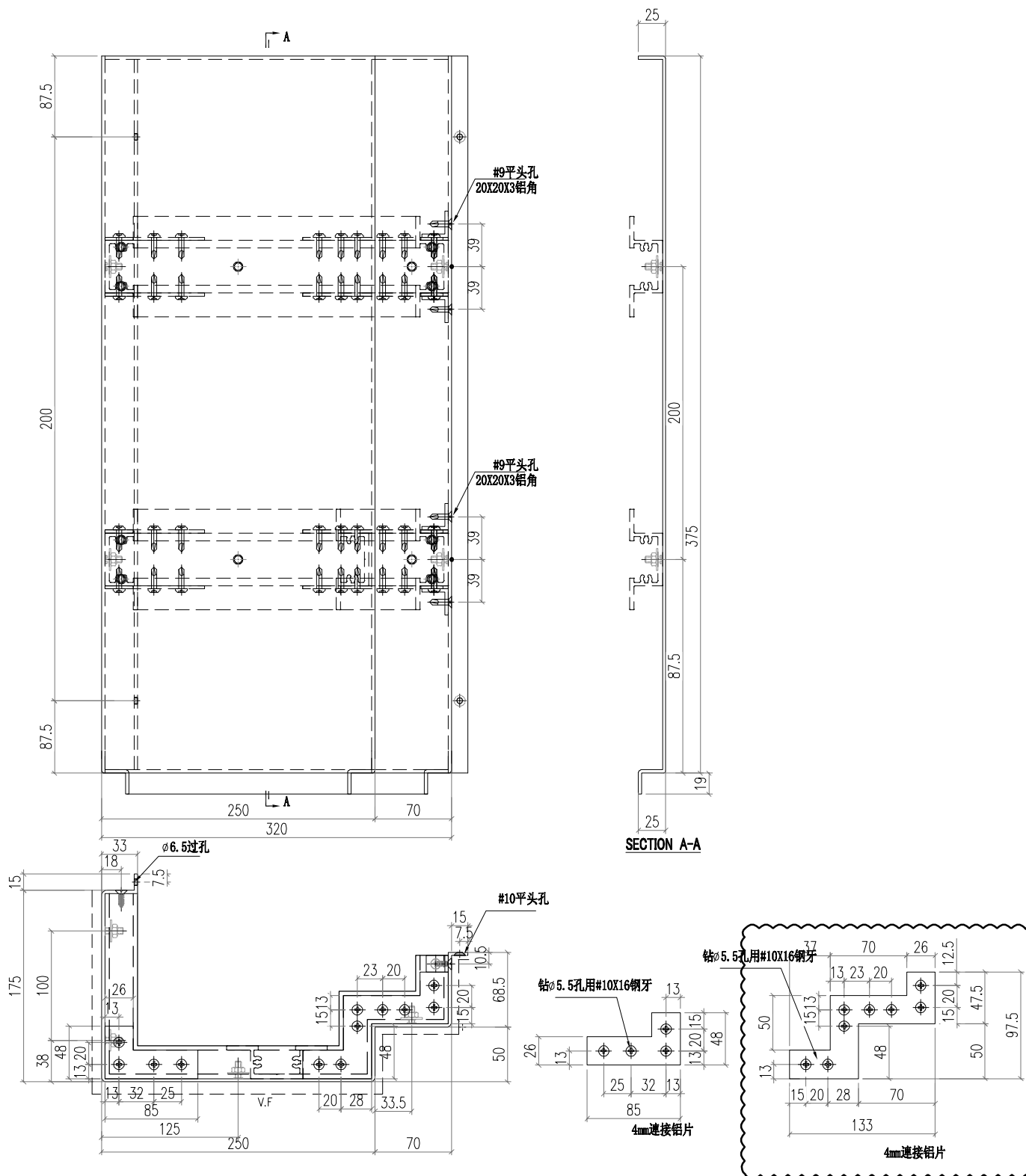

|  |                             |                                 |  |                    |                                  |   |                                      |
|--|-----------------------------|---------------------------------|--|--------------------|----------------------------------|---|--------------------------------------|
|  美特鋁質有限公司<br>MIDI Aluminium Fabricator Ltd. |                             |                                 |  | 工程號 J856<br>地盘 天榮站 | 類別<br>制圖 李傳鵬<br>復核 練松文<br>批准 林仁安 | 物料號 MP1<br>2022-11-09<br>2022-11-09<br>2022-11-09 | 圖號 J856-H1-2<br>數量 37<br>單件重量 - (KG) |
| 修改 B<br>日期 06.01   | 採用工廠<br>材料颜色 UCT309119XLB-3 | 地盘 ✓<br>图纸名称 收口铝板<br>色 材料 3mm铝板 |  |                    |                                  |   |                                      |

PE101-1 左边

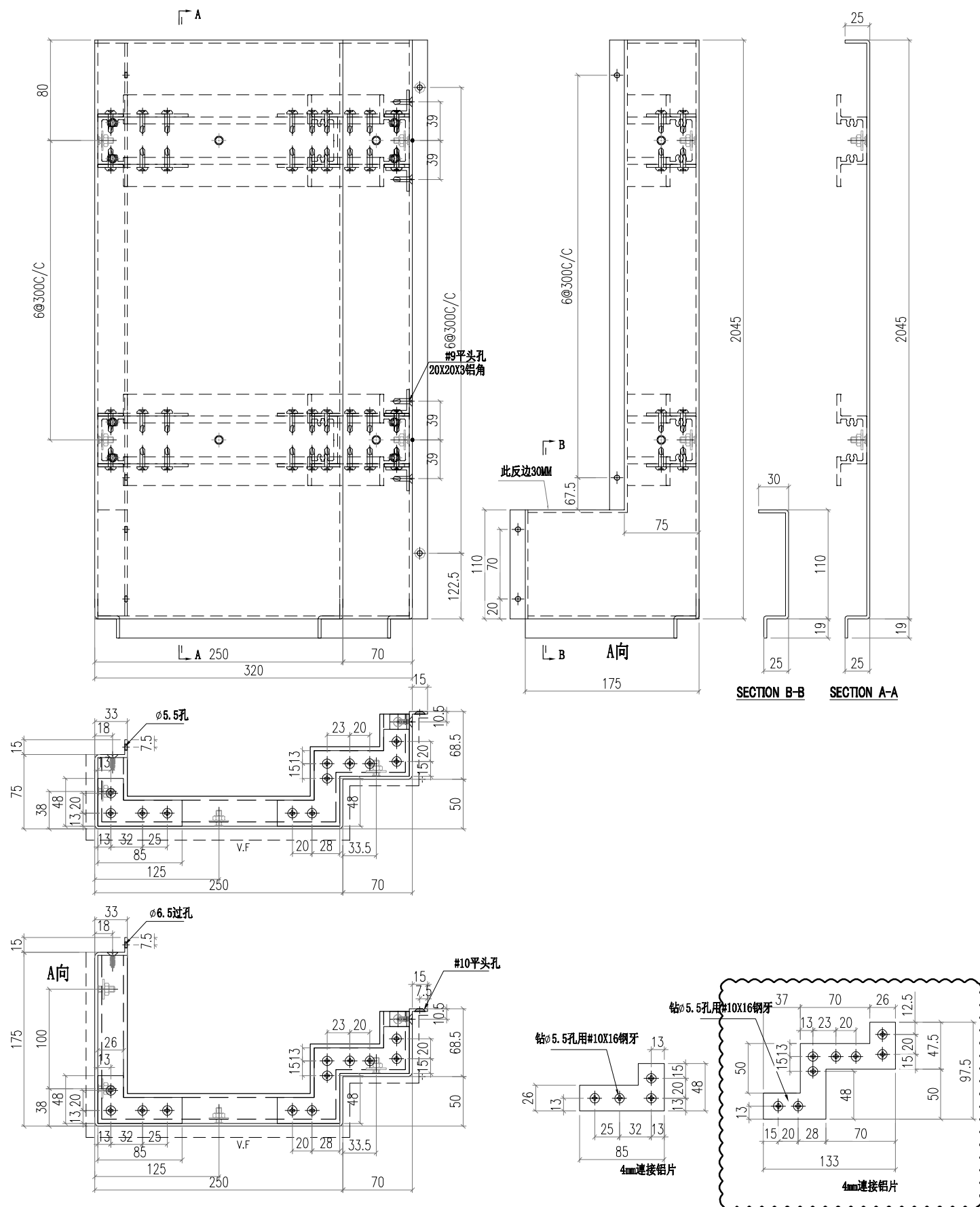

|  |                             |                                  |  |                    |                                  |   |                                      |
|--|-----------------------------|----------------------------------|--|--------------------|----------------------------------|---|--------------------------------------|
|  美特鋁質有限公司<br>MIDI Aluminium Fabricator Ltd. |                             |                                  |  | 工程號 J856<br>地盘 天榮站 | 類別<br>制圖 李傳鵬<br>復核 練松文<br>批准 林仁安 | 物料號 MP1<br>2022-11-09<br>2022-11-09<br>2022-11-09 | 圖號 J856-H1-3<br>數量 36<br>單件重量 - (KG) |
| 修改 B<br>日期 06.01   | 採用工廠<br>材料颜色 UCT309119XLB-3 | 地盘 ✓<br>图纸名称 收口铝板<br>颜色 材料 3mm铝板 |  |                    |                                  |   |                                      |

PE101-1 左边

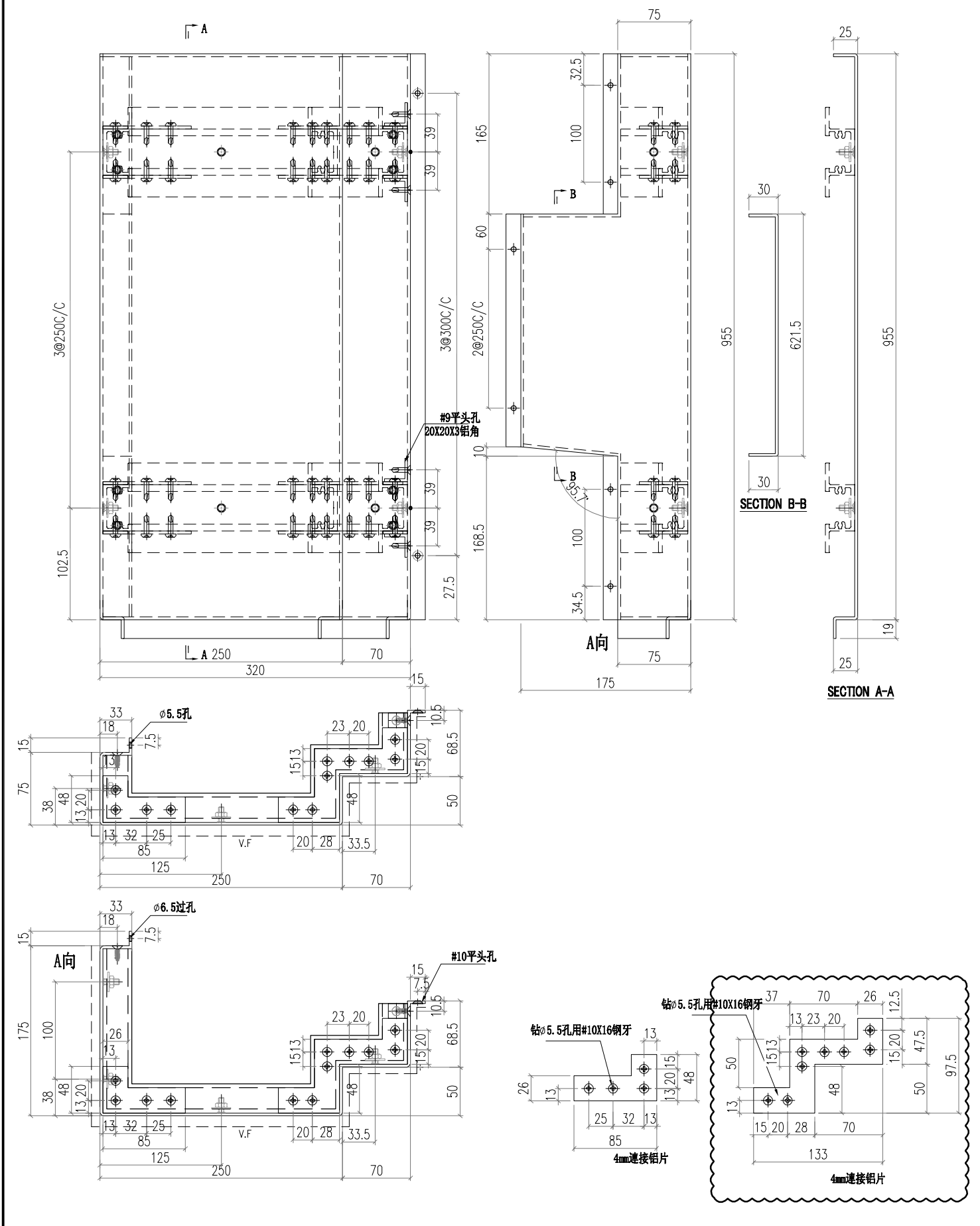



|  |                              |                                 |  |                    |                                  |   |                                      |
|--|------------------------------|---------------------------------|--|--------------------|----------------------------------|---|--------------------------------------|
|  美特鋁質有限公司<br>MIDI Aluminium Fabricator Ltd. |                              |                                 |  | 工程號 J856<br>地盘 天榮站 | 類別<br>制圖 李傳鵬<br>復核 練松文<br>批准 林仁安 | 物料號 MP1<br>2022-11-09<br>2022-11-09<br>2022-11-09 | 圖號 J856-H2-2<br>數量 37<br>單件重量 - (KG) |
| 修改 B<br>日期 06.01   | 採用工廠<br>材料颜色 UCT309119XLB-3銀 | 地盘 ✓<br>图纸名称 收口铝板<br>色 材料 3mm铝板 |  |                    |                                  |   |                                      |

PE102-1 左边

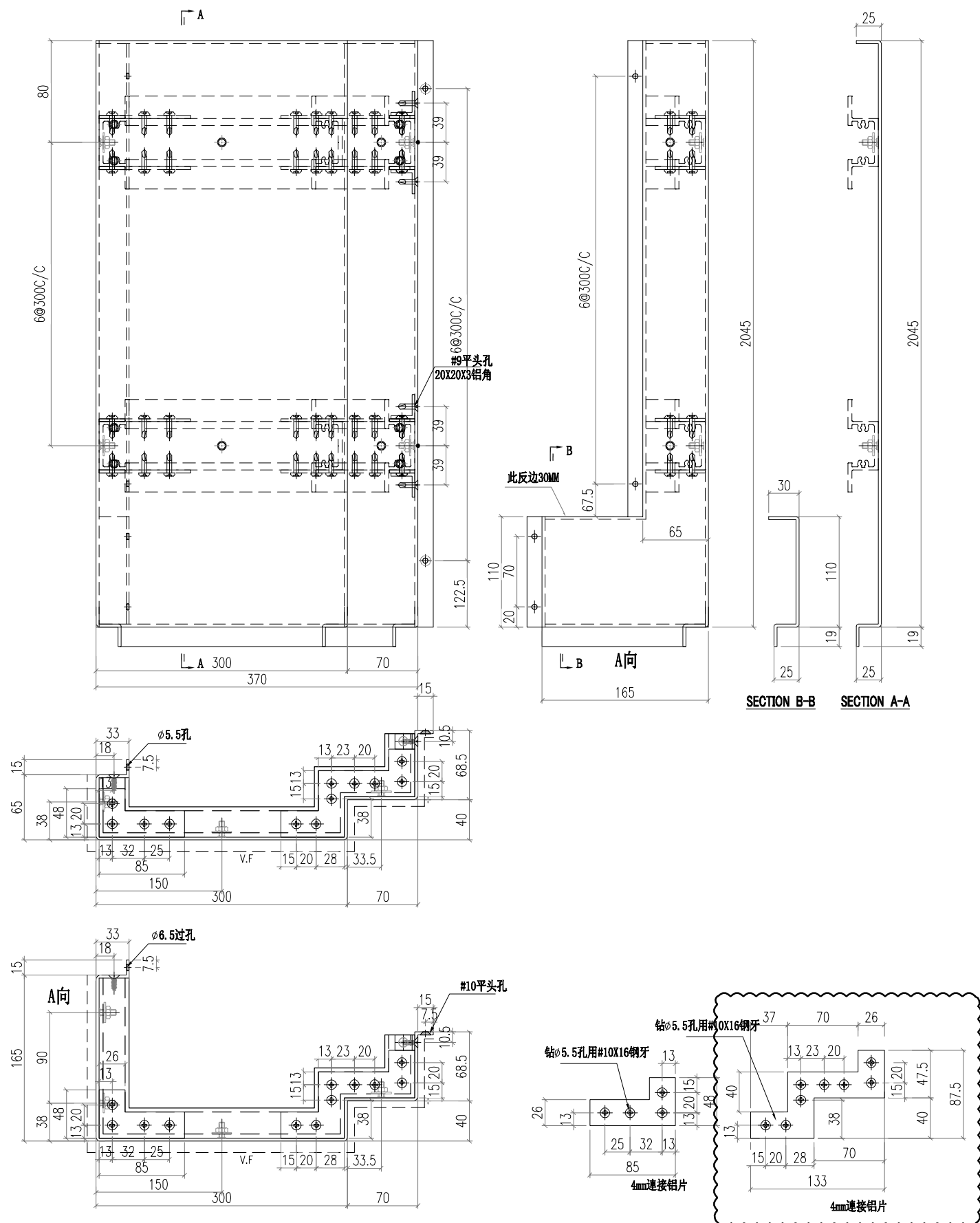



|  |   |   |              |             |            |            |                 |  |
|--|---|---|--------------|-------------|------------|------------|-----------------|--|
|  美特鋁質有限公司<br>MIDI Aluminium Fabricator Ltd. |   |   |              | 工程號<br>J856 | 類別<br>天榮站  | 物料號<br>MP1 | 圖號<br>J856-H3-1 |  |
| 修改<br>日期<br>06.01  | B | 採用工廠<br>地盤<br><input checked="" type="checkbox"/> | 圖紙名稱<br>收口鋁板 | 復核<br>練松文   | 2022-11-09 | 數量<br>1    | 單件重量<br>- (KG)  |  |
| 材料顏色<br>UCT309119XLB-3   |   | 色材料<br>3mm鋁板                                      |              | 批准<br>林仁安   | 2022-11-09 | PE102-2 右边 |                 |  |

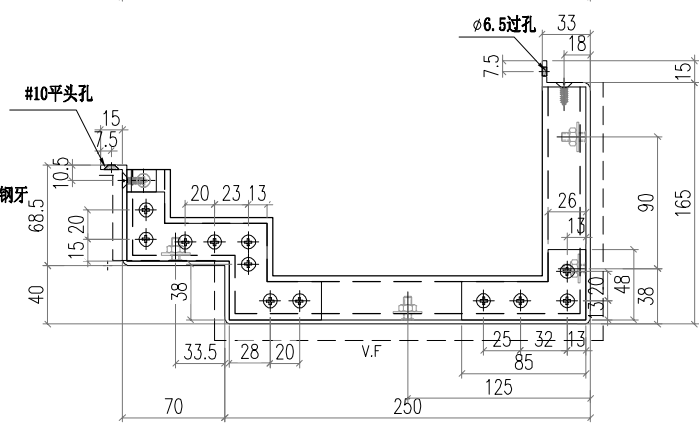
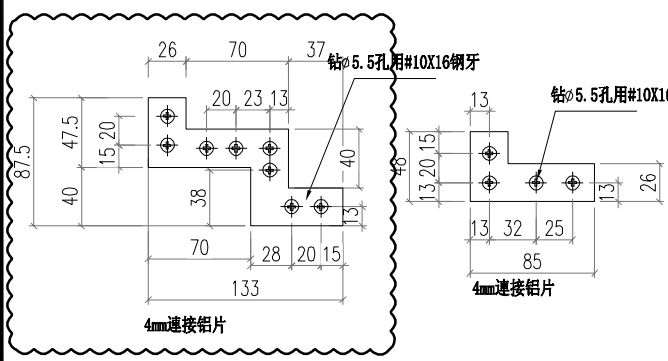
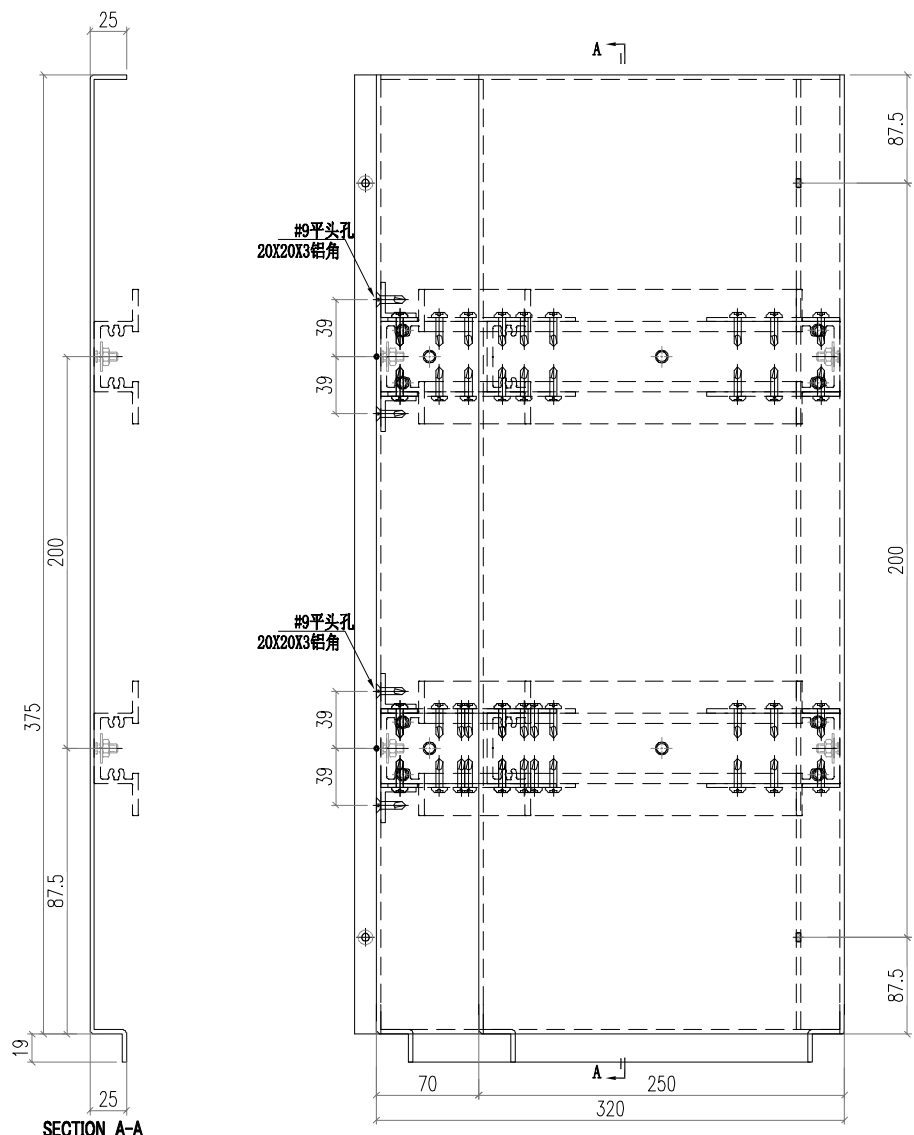



|  |                            |  |                         |                                  |   |                                      |  |
|--|----------------------------|--|-------------------------|----------------------------------|---|--------------------------------------|--|
|  美特鋁質有限公司<br>MIDI Aluminium Fabricator Ltd. |                            |  | 工程號 J856<br>地盘 天榮站      | 類別<br>制圖 李傳鵬<br>復核 練松文<br>批准 林仁安 | 物料號 MP1<br>2022-11-09<br>2022-11-09<br>2022-11-09 | 圖號 J856-H3-3<br>數量 36<br>單件重量 - (KG) |  |
| 修改 B<br>日期 06.01   | 採用工廠<br>材料颜色 UCT309119LB-3 | 地盘 <input checked="" type="checkbox"/> | 图纸名称 收口铝板<br>色 材料 3mm铝板 |                                  |   |                                      |  |

PE102-2 右边

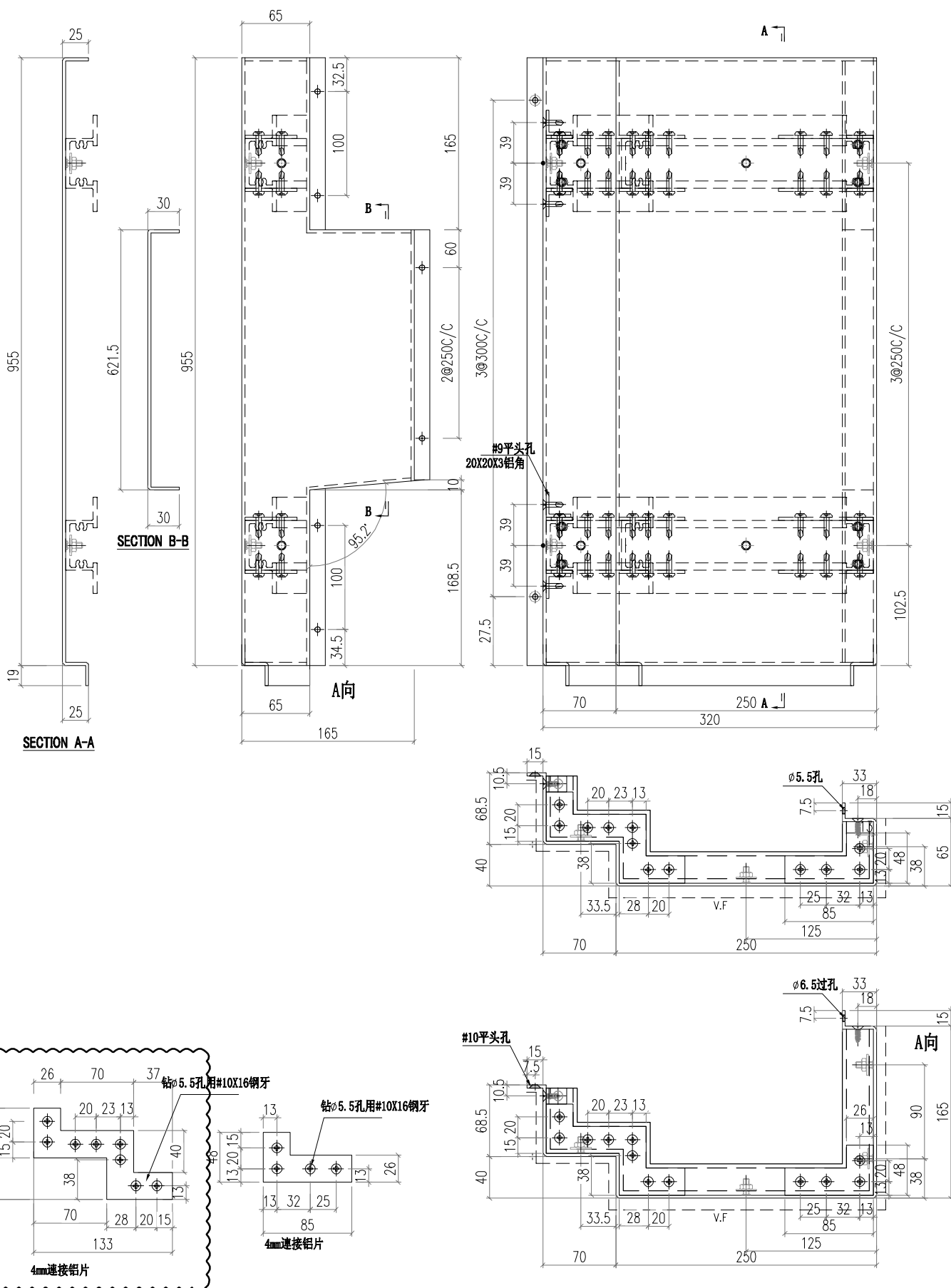

|  |                               |                       |                                  |   |                                   |
|--|-------------------------------|-----------------------|----------------------------------|---|-----------------------------------|
|  美特鋁質有限公司<br>MIDI Aluminium Fabricator Ltd. |                               | 工程號 J856<br>地盘 天榮站    | 類別<br>制圖 李傳鵬<br>復核 練松文<br>批准 林仁安 | 物料號 MP1<br>2022-11-09<br>2022-11-09<br>2022-11-09 | 圖號 J856-H4<br>數量 -<br>單件重量 - (KG) |
| 修改 B<br>日期 06.01   | 採用工廠<br>材料颜色 UCT309119XLB-3銀色 | 图纸名称 收口铝板<br>材料 3mm铝板 |                                  |   |                                   |

PE201-2 左边

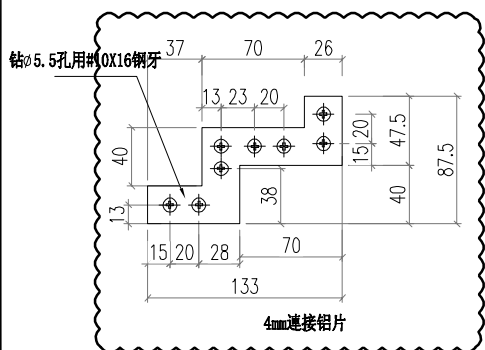
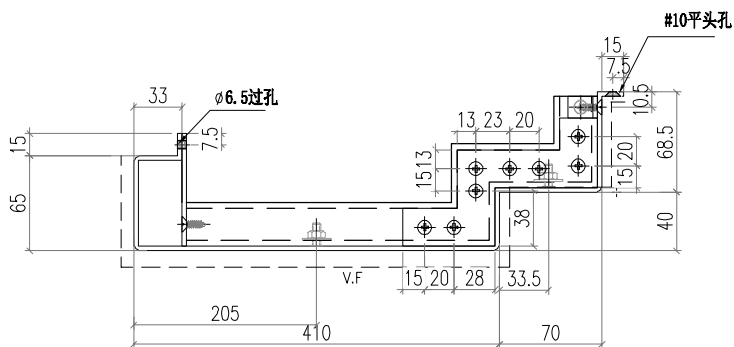
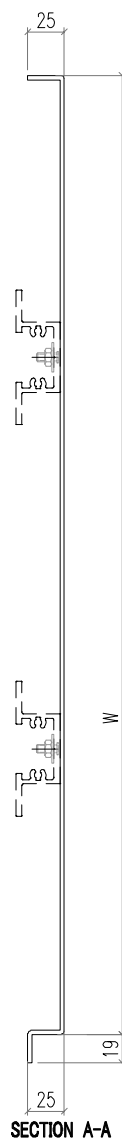
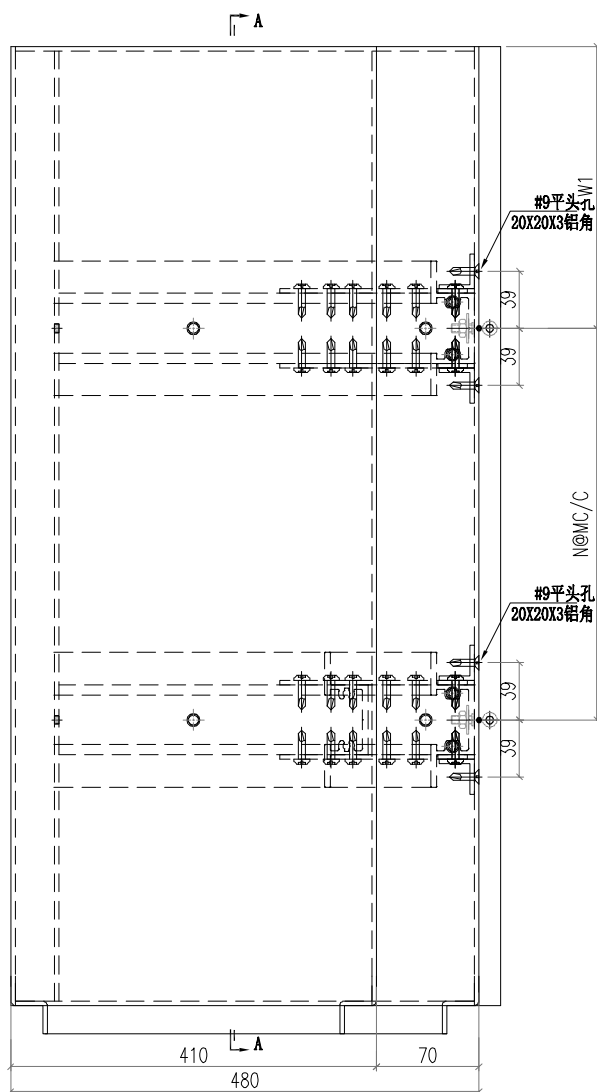

| 圖號       | 寬度 (W) | W1    | N | M   | 數量 | 备注 |
|----------|--------|-------|---|-----|----|----|
| 856-H4-1 | 375    | 87.5  | 1 | 200 | 1  |    |
| 856-H4-2 | 2045   | 122.5 | 6 | 300 | 37 |    |
| 856-H4-3 | 955    | 102.5 | 3 | 250 | 36 |    |
| 856-H4-4 | 2345   | 122.5 | 7 | 300 | 1  |    |
| 856-H4-5 | 985    | 117.5 | 3 | 250 | 1  |    |
|          |        |       |   |     | 76 |    |





|  |                            |                                 |                    |                                  |   |                                      |
|--|----------------------------|---------------------------------|--------------------|----------------------------------|---|--------------------------------------|
|  美特鋁質有限公司<br>MIDI Aluminium Fabricator Ltd. |                            |                                 | 工程號 J856<br>地盘 天榮站 | 類別<br>制圖 李傳鵬<br>復核 練松文<br>批准 林仁安 | 物料號 MP1<br>2022-11-09<br>2022-11-09<br>2022-11-09 | 圖號 J856-H5-3<br>數量 36<br>單件重量 - (KG) |
| 修改 B<br>日期 06.01   | 採用工廠<br>材料颜色 UCT309119LB-3 | 地盘 ✓<br>图纸名称 收口铝板<br>色 材料 3mm铝板 |                    |                                  |   |                                      |

PE202-1 右边

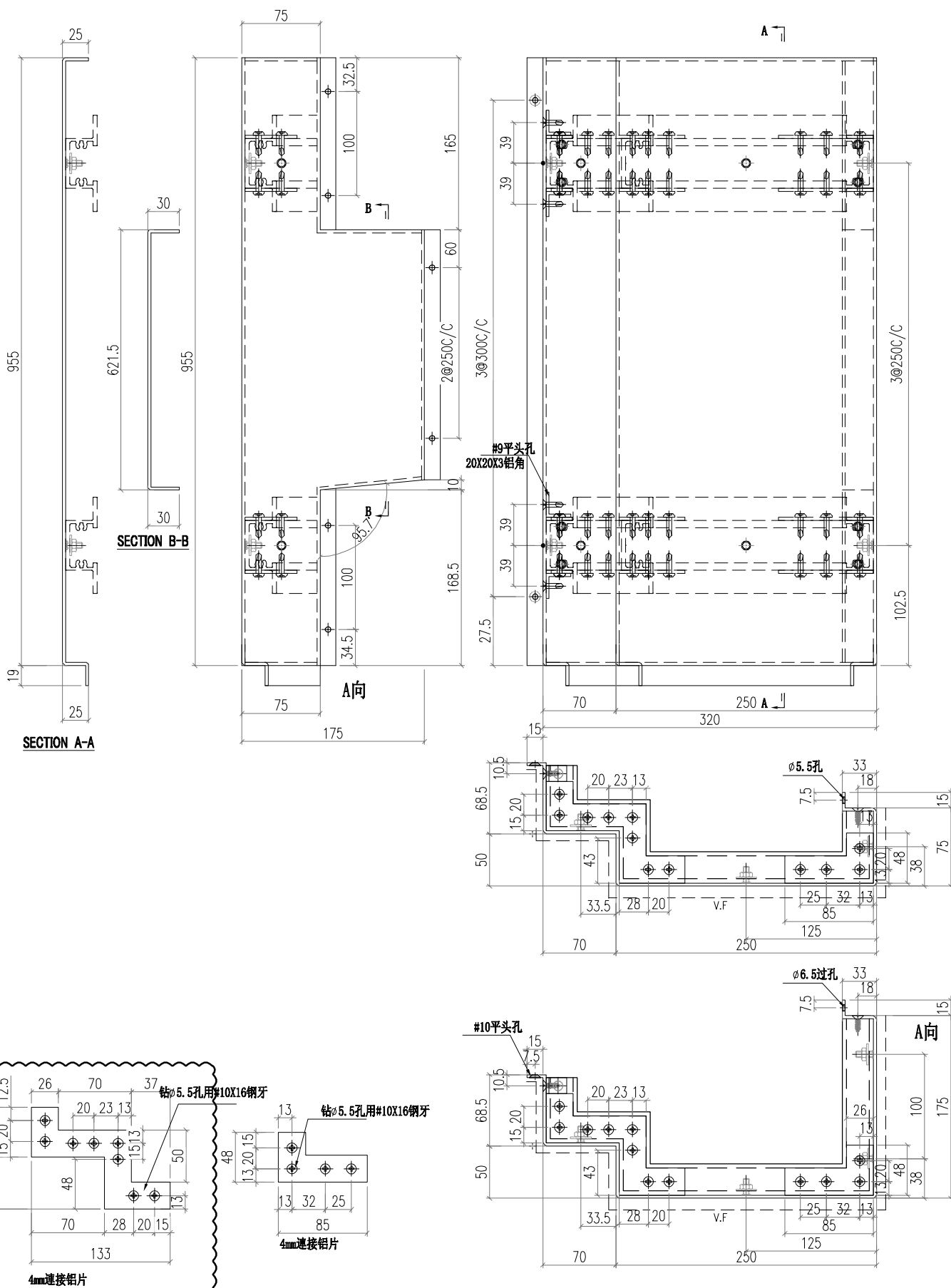



|  |                              |                                 |  |                    |                                  |   |                                      |
|--|------------------------------|---------------------------------|--|--------------------|----------------------------------|---|--------------------------------------|
|  美特鋁質有限公司<br>MIDI Aluminium Fabricator Ltd. |                              |                                 |  | 工程號 J856<br>地盘 天榮站 | 類別<br>制圖 李傳鵬<br>復核 練松文<br>批准 林仁安 | 物料號 MP1<br>2022-11-09<br>2022-11-09<br>2022-11-09 | 圖號 J856-H6-2<br>數量 37<br>單件重量 - (KG) |
| 修改 B<br>日期 06.01   | 採用工廠<br>材料颜色 UCT309119XLB-3銀 | 地盘 ✓<br>图纸名称 收口铝板<br>色 材料 3mm铝板 |  |                    |                                  |   |                                      |

PE202-2 左边

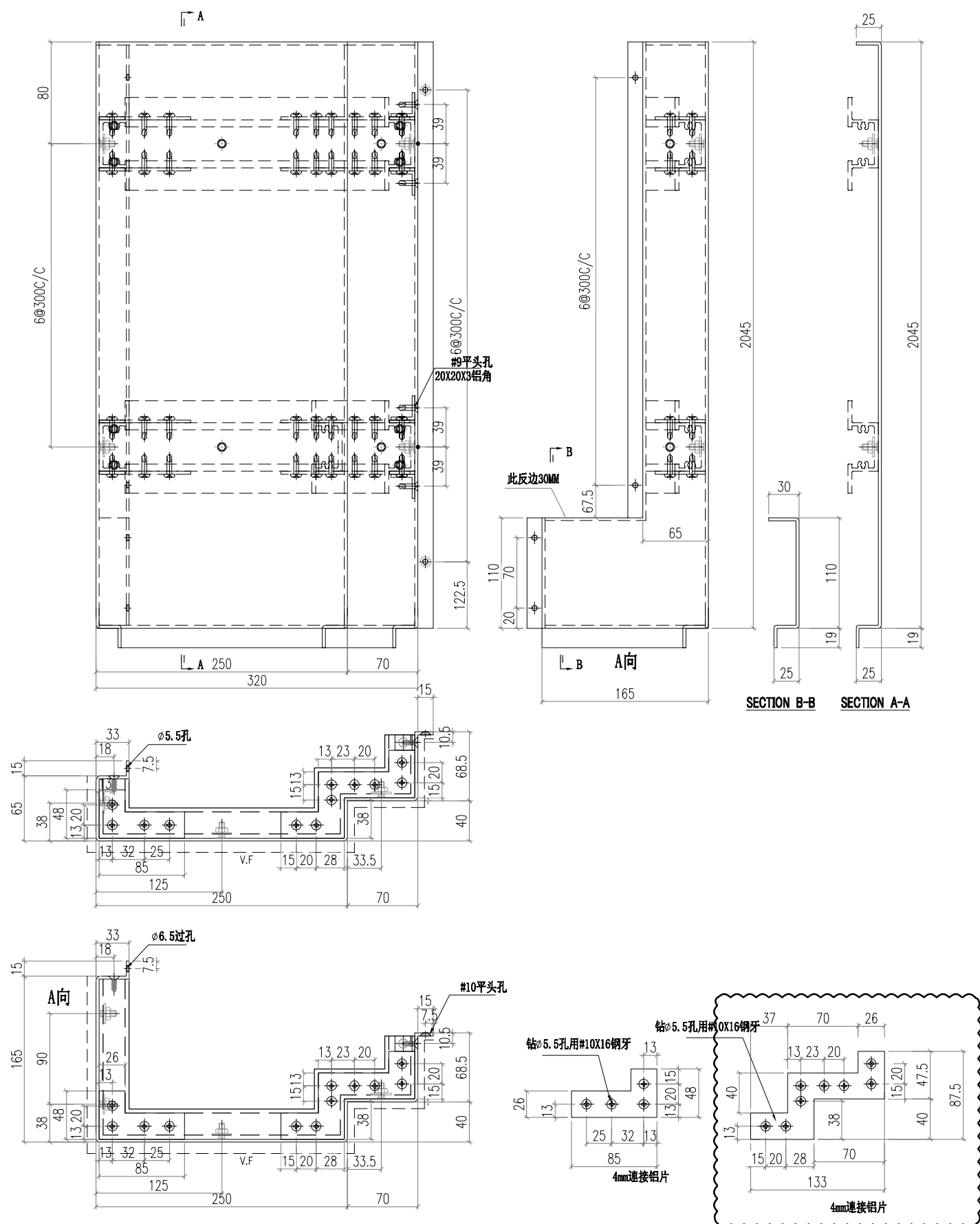

|  |                               |                               |                    |                                  |   |                                      |
|--|-------------------------------|-------------------------------|--------------------|----------------------------------|---|--------------------------------------|
|  美特鋁質有限公司<br>MIDI Aluminium Fabricator Ltd. |                               |                               | 工程號 J856<br>地盘 天榮站 | 類別<br>制圖 李傳鵬<br>復核 練松文<br>批准 林仁安 | 物料號 MP1<br>2022-11-09<br>2022-11-09<br>2022-11-09 | 圖號 J856-H6-3<br>數量 36<br>單件重量 - (KG) |
| 修改 B<br>日期 06.01   | 採用工廠<br>材料颜色 UCT309119XLB-3銀色 | 地盘 ✓<br>图纸名称 收口铝板<br>材料 3mm铝板 |                    |                                  |   |                                      |

PE202-2 左边

