



工程指示 / 要求簡箋 ENGINEER INSTRUCTIONS(E.I.)

工程指示編號:	EI- 5992D	修改版本:	D
	HK- 1057		
工程編號:	J 856	工程名稱:	TSWTL23 天榮
收件人:	生統林仁安	發件人:	Thomas Wong
工程項目:	更新大貨起底水槽 (修改D: AT01 F01 - AT01 F07修改)	日期:	16/05/2023

<input checked="" type="checkbox"/> 原合約工程包	<input type="checkbox"/> 原合約工程加 / 減賬 QT-	<input type="checkbox"/> 新工程報價 QT-
--	--	------------------------------------

信件批核號碼/圖紙參考編號:	批核模具圖紙編號:
客戶指示附件:	管理內部批簽署:

<input type="checkbox"/> 初步鋁料 B.M.	<input type="checkbox"/> 加工拆圖, 然後生產	<input type="checkbox"/> 尺寸表
<input type="checkbox"/> 正式鋁料 B.M.	<input type="checkbox"/> 技術上資料/指示	<input type="checkbox"/> 報價
<input type="checkbox"/> 配件 B.M.	<input type="checkbox"/> 樣辦或貨品說明書	<input type="checkbox"/> 分判合約
<input type="checkbox"/> 其他:		

內容: 更新大貨起底水槽 (修改D: AT01 F01 - AT01 F07修改)	急
完成上列要求日期: 17/5/2023	

國內

<input type="checkbox"/> 生產技術總監	<input type="checkbox"/> 連附件	<input type="checkbox"/> 技術部	<input type="checkbox"/> 連附件	<input type="checkbox"/> 生產部	<input type="checkbox"/> 連附件
<input type="checkbox"/> 採購部	<input type="checkbox"/> 連附件	<input checked="" type="checkbox"/> 生產統籌部	<input checked="" type="checkbox"/> 連附件	<input type="checkbox"/> 報關組	<input type="checkbox"/> 連附件
<input type="checkbox"/> 質檢部	<input type="checkbox"/> 連附件	<input type="checkbox"/> 會計部	<input type="checkbox"/> 連附件	<input type="checkbox"/> 機械設計部	<input type="checkbox"/> 連附件
<input type="checkbox"/> 香港辦	<input type="checkbox"/> 連附件	<input type="checkbox"/> 其他:			

香港

<input type="checkbox"/> 行政部	<input type="checkbox"/> 連附件	<input type="checkbox"/> 會計部	<input type="checkbox"/> 連附件	<input type="checkbox"/> 統籌部	<input type="checkbox"/> 連附件	<input type="checkbox"/> 工程部	<input type="checkbox"/> 連附件
<input type="checkbox"/> 採購部	<input type="checkbox"/> 連附件	<input type="checkbox"/> QS部	<input type="checkbox"/> 連附件	<input type="checkbox"/> 地盤管理	<input type="checkbox"/> 連附件	<input type="checkbox"/> 維修部	<input type="checkbox"/> 連附件

*發件人簽署:	*組別成員批核簽署:
傳遞編號:	項目經理簽署:

 美特铝质有限公司 MIDI Aluminium Fabricator Ltd.				工程號 J856 地盘 天榮站	類別 制圖 李傳騰 2022-11-25 復核 練松文 2022-11-27 批准 林仁安 2022-11-28	物料號 M1 圖號 AT01-F01 數量 - 單件重量 - (KG)
修改日期 05.16 05.11 05.13	D B C	採用工廠 材料顏色 -	地盤 ✓ 图纸名称 铝料加工图 材料 AT01	圖紙名稱 铝料加工图 材料 AT01	復核 練松文 2022-11-27 批准 林仁安 2022-11-28	圖號 AT01-F01 數量 - 單件重量 - (KG)

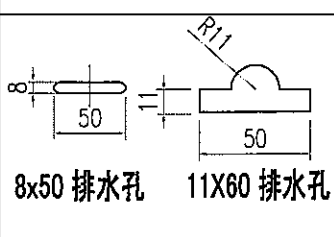
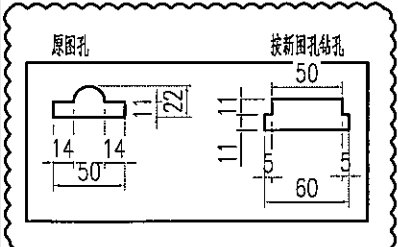
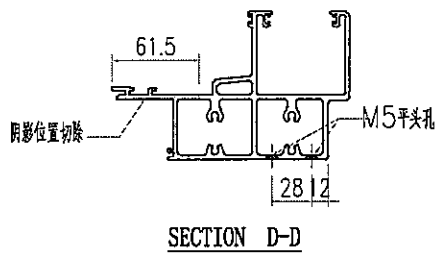
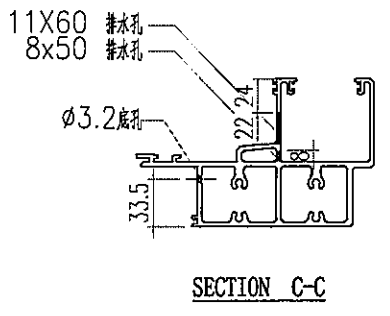
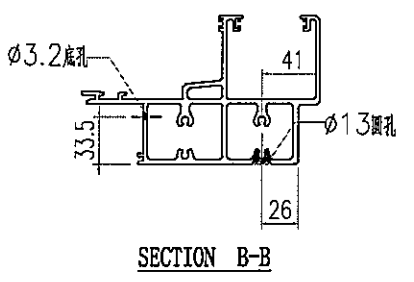
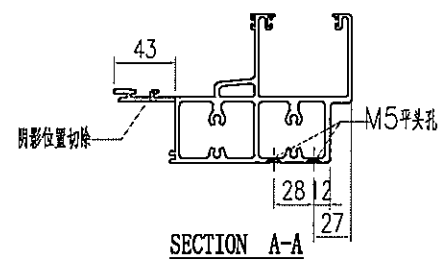
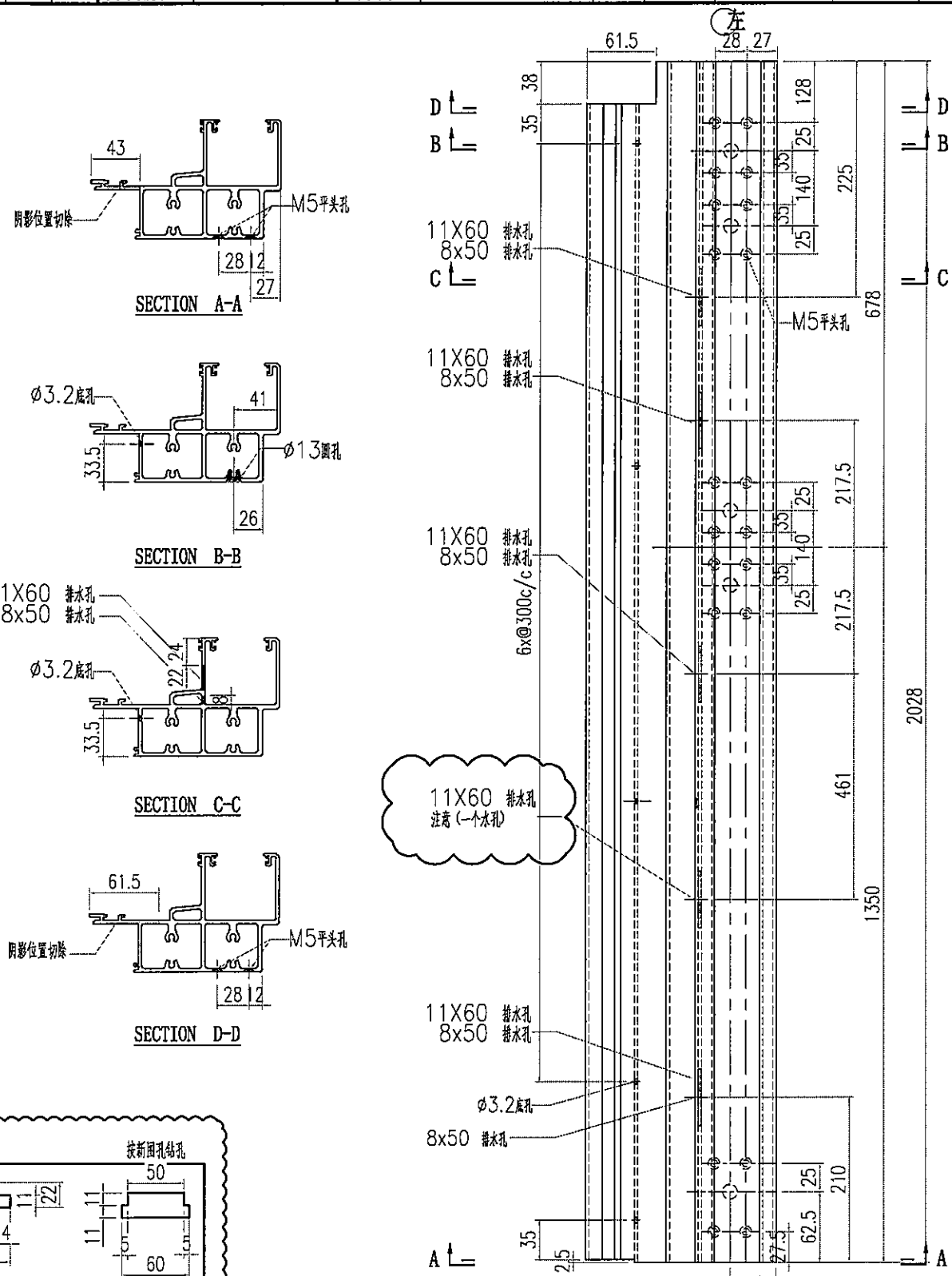

加钻水孔
按B版已做

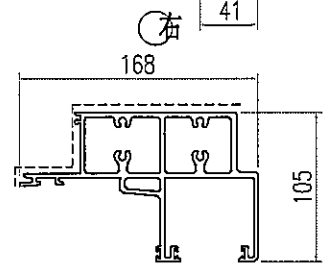

 美特鋁質有限公司 MIDI Aluminium Fabricator Ltd.			工程號 J856 地盘 天榮站	類別 制圖 李傳騰 2022-11-25 復核 練松文 2022-11-27 批准 林仁安 2022-11-28	物料號 M1 圖號 AT01-F03 數量 - 單件重量 - (KG)
修改日期 D 05.16 B 05.02 C 05.11	採用工廠 材料颜色 -	地盤 ✓ 图纸名称 铝料加工图 材料 AT01			

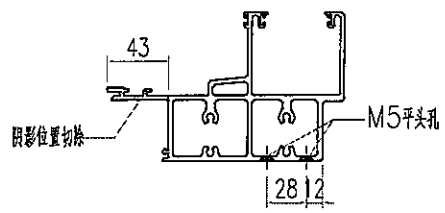
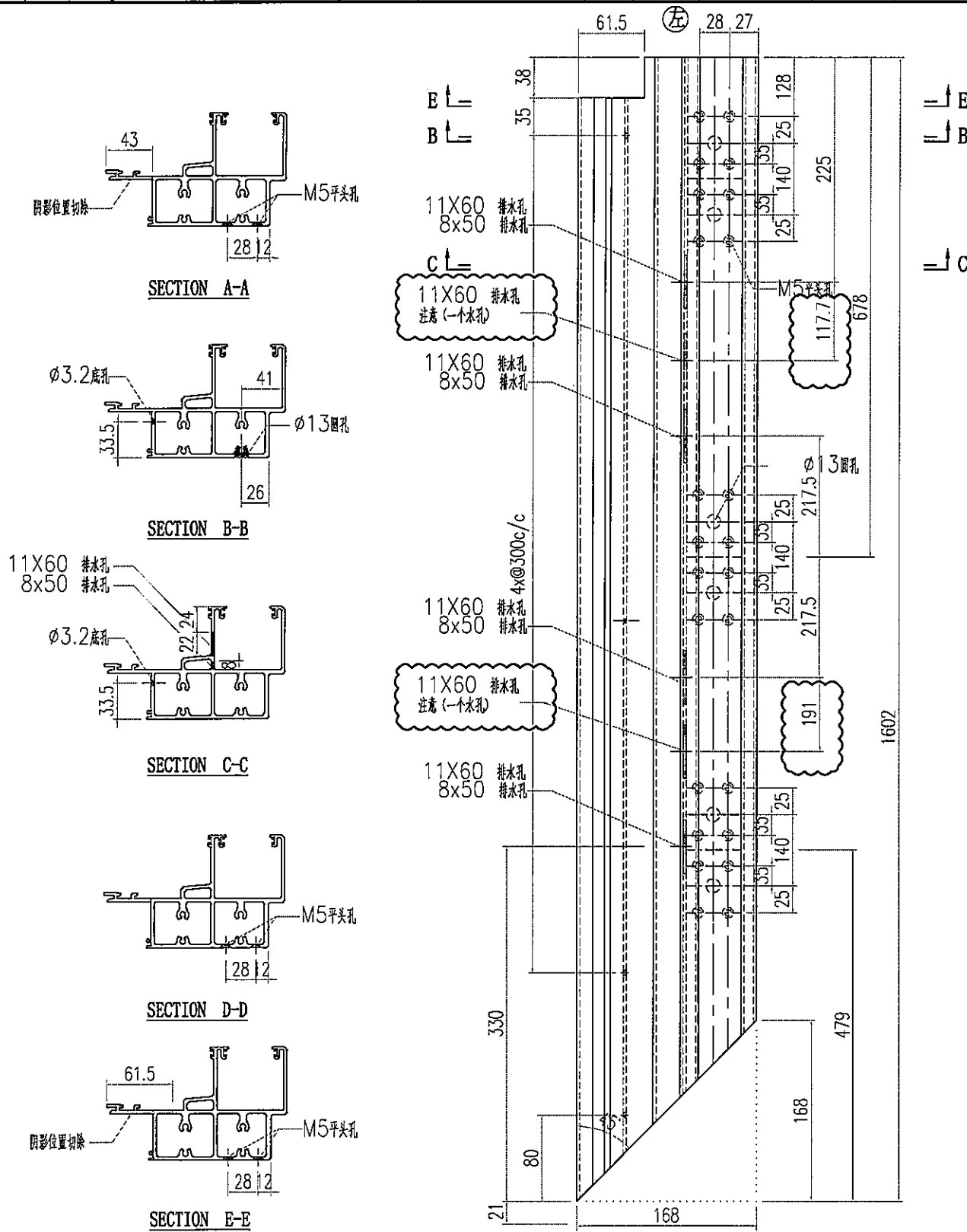

SECTION A-A

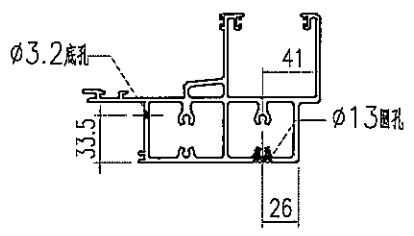

SECTION B-B

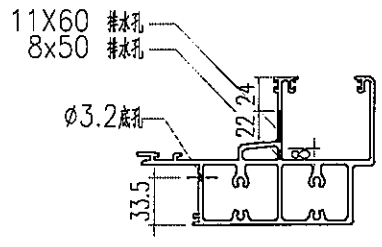

SECTION C-C

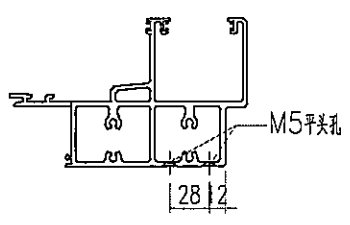

SECTION D-D

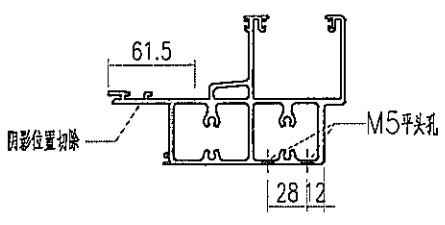

SECTION E-E

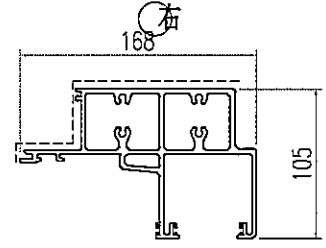
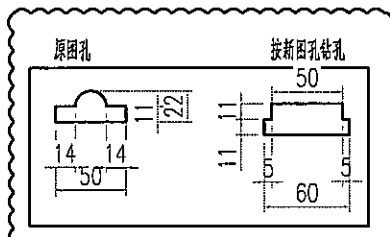
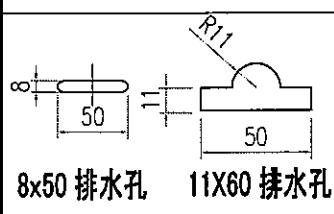

 美特鋁質有限公司 MIDI Aluminium Fabricator Ltd.				工程號 J856 地盘 天榮站	類別 制圖 李傳騰 2022-11-25 復核 練松文 2022-11-27 批准 林仁安 2022-11-28	物料號 M1 圖號 AT01-F04 數量 - 單件重量 - (KG)
修改日期 D 05.16 B 05.11 C 05.13	採用工廠 地盤 ✓ 材料顏色 -	圖紙名稱 鋁料加工圖 材料 AT01				

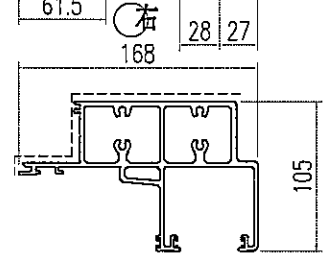
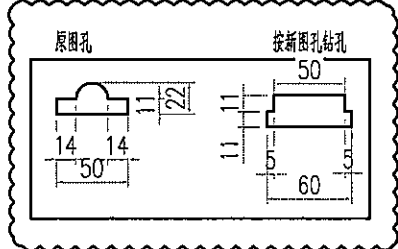
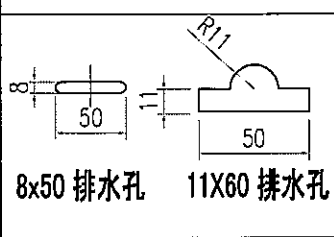
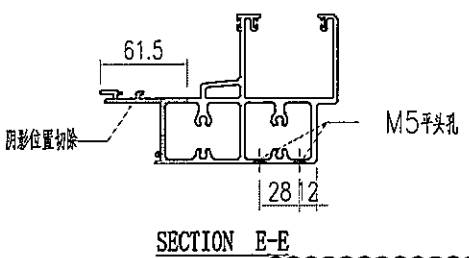
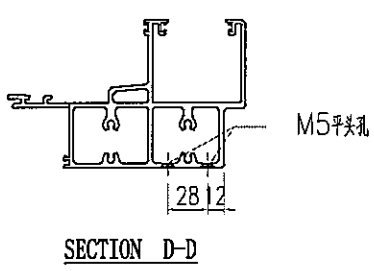
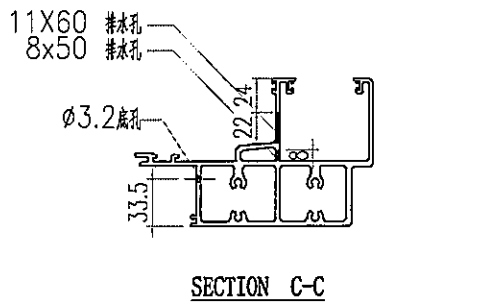
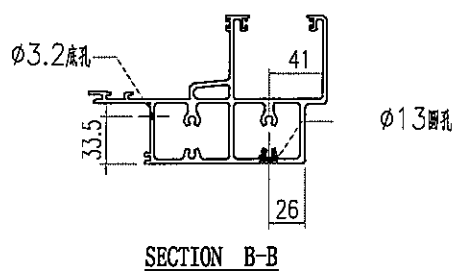
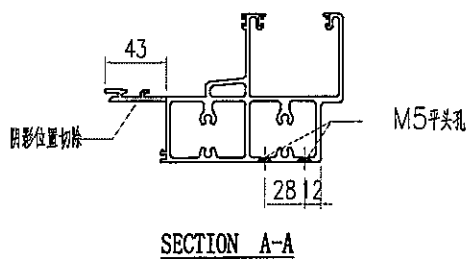
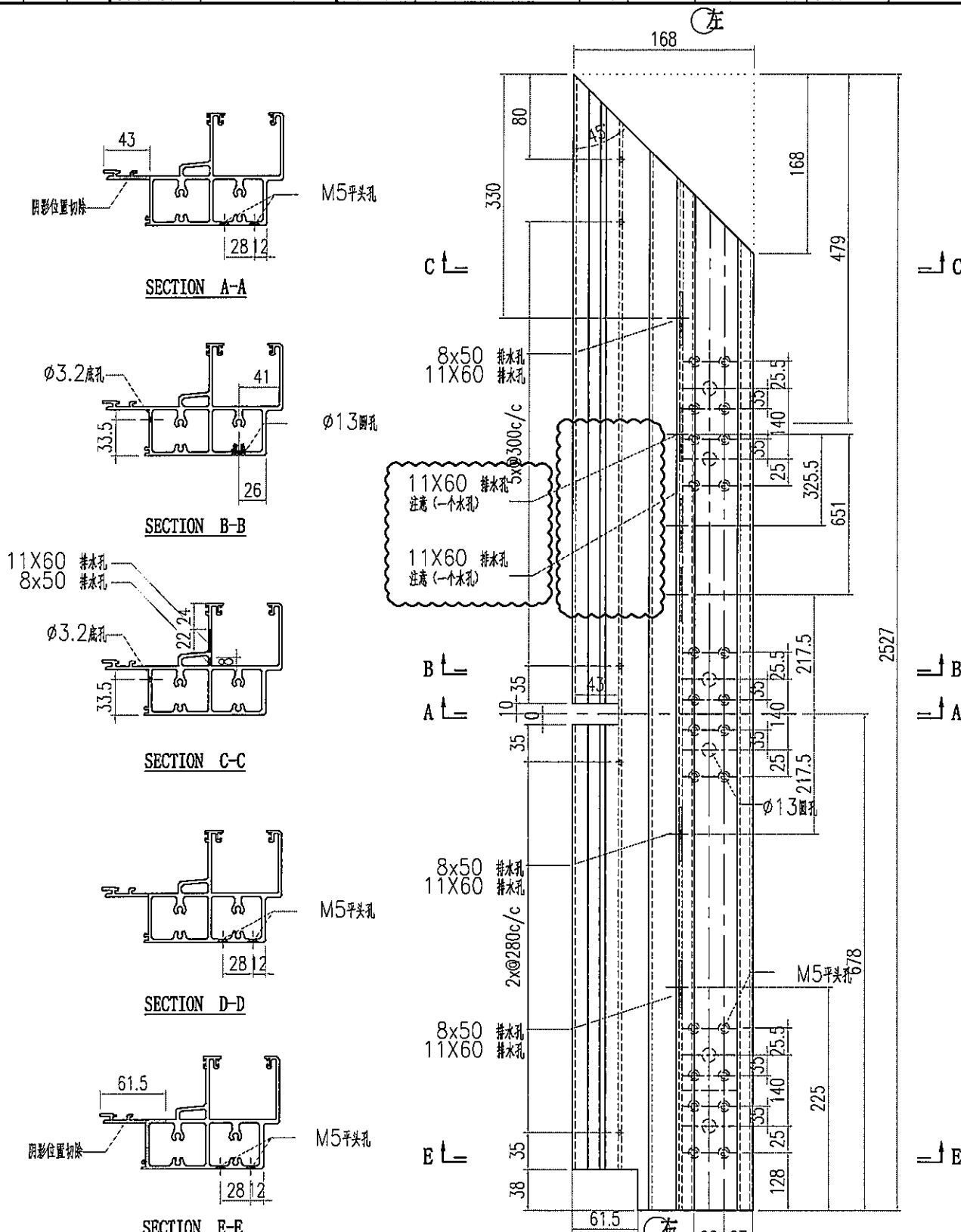



美特鋁質有限公司
MIDI Aluminium Fabricator Ltd.

工程號	J856	類別		物料號	M1					
地盘	天榮站	制圖	李傳騰	2022-11-25	圖號	AT01-F05				
修改日期	D 05.16 B 05.02 C 05.11	採用工廠	地盤	✓	圖紙名稱	鋁料加工圖				
日期	05.16	材料顏色	-	材料	AT01	復核	練松文	2022-11-27	數量	-
						批准	林仁安	2022-11-28	單件重量	- (KG)

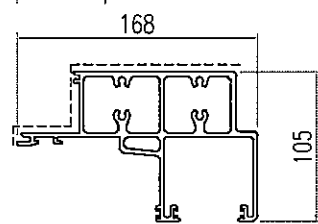
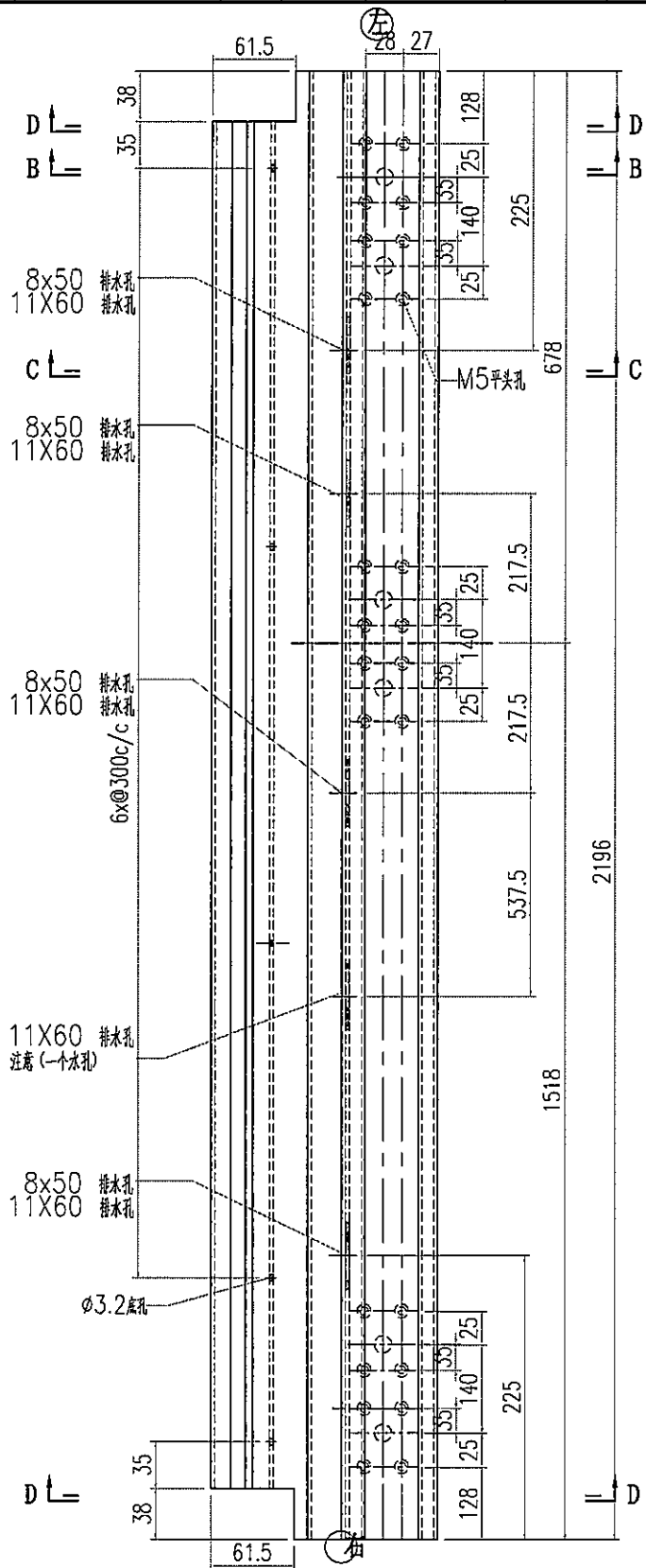
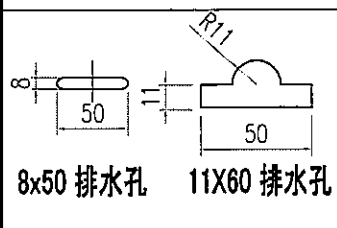
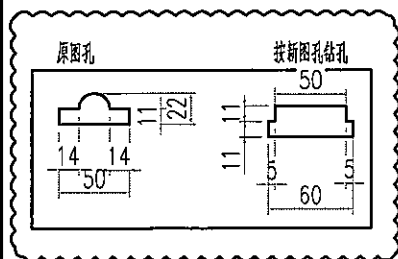
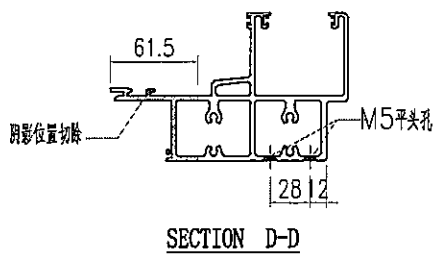
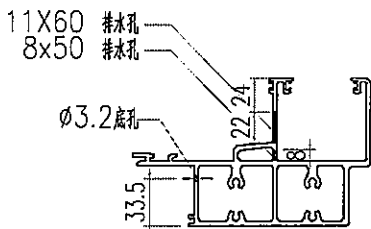
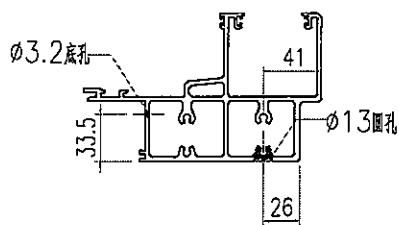
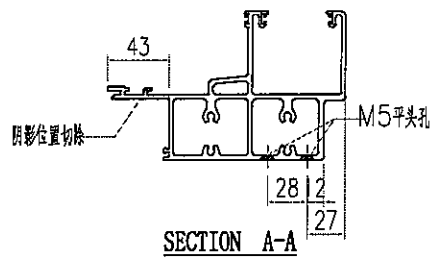

 美特铝质有限公司 MIDI Aluminium Fabricator Ltd.				工程號 J856 地盘 天榮站	類別 制圖 李傳騰	物料號 M1 圖號 AT01-F07	
修改 D 日期 05.16	B 日期 05.11	C 日期 05.13	採用工廠 材料顏色 -	地盘 ✓ 图纸名称 铝料加工图	復核 練松文 批准 林仁安	2022-11-25 2022-11-27 2022-11-28	數量 - 單件重量 - (KG)

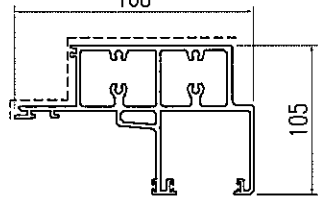
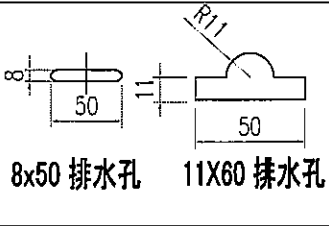
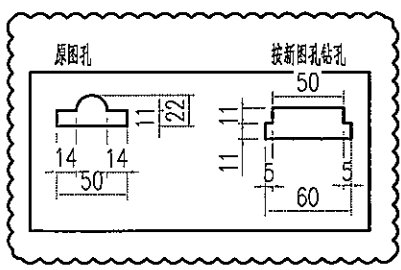
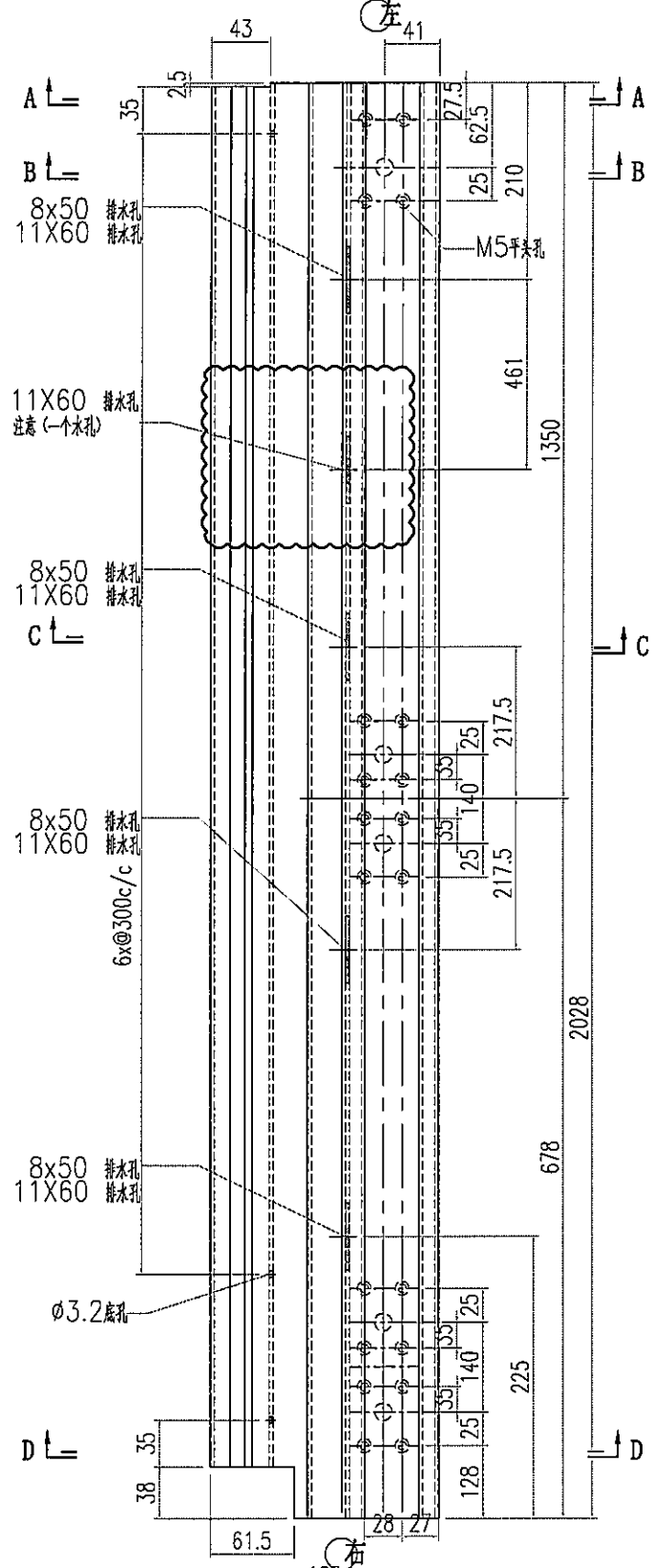
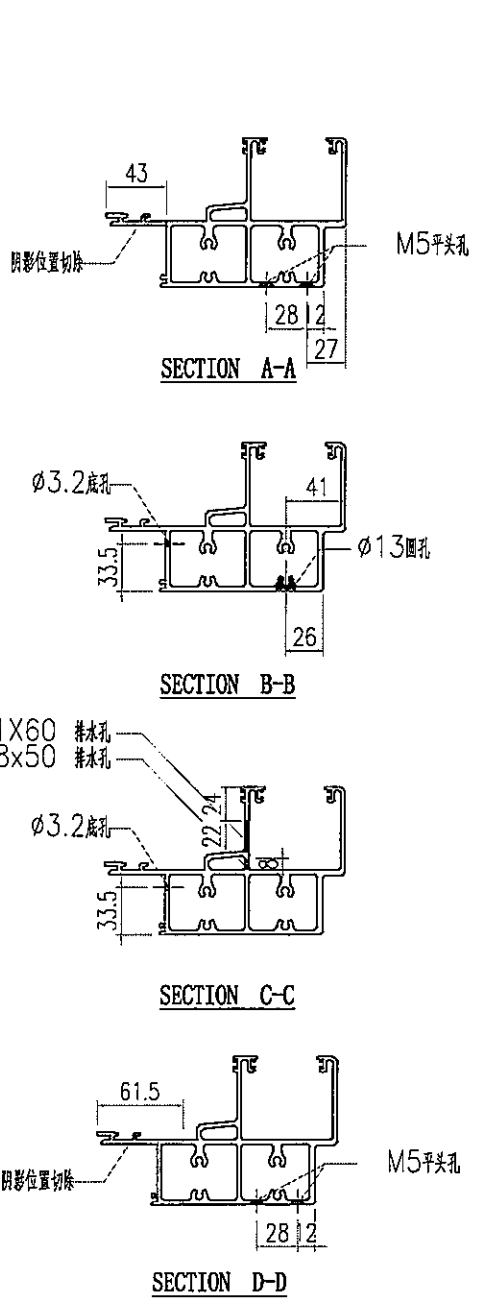



美特鋁質有限公司
MIDI Aluminium Fabricator Ltd.

工程號	J856	類別		物料號	M1	
地盘	天榮站	制圖	李傳鵬	2022-11-25	圖號	AT01-F08
修改日期	A 05.02	B 05.11	C 05.16	採用工廠	地盤	✓
日期	05.02	05.11	05.16	材料颜色	-	
图纸名称	铝料加工图	復核	練松文	2022-11-27	數量	-
材料	AT01	批准	林仁安	2022-11-28	單件重量	- (KG)

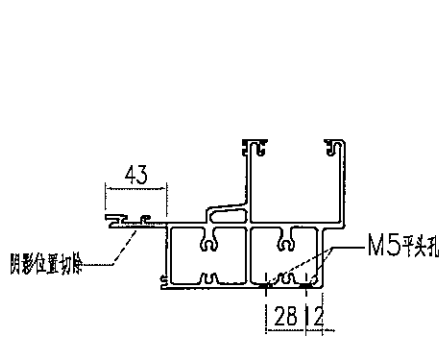

SECTION A-A

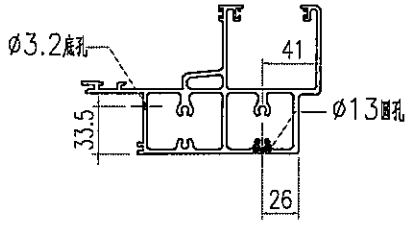

SECTION B-B

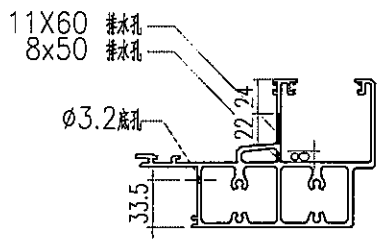

SECTION C-C

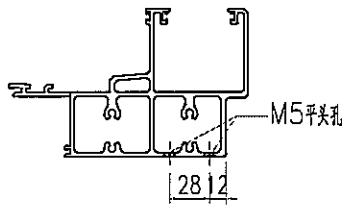

SECTION D-D

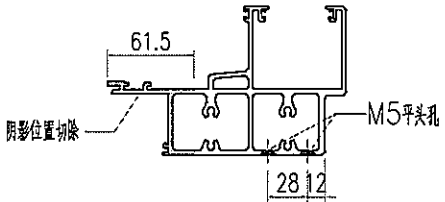

SECTION E-E

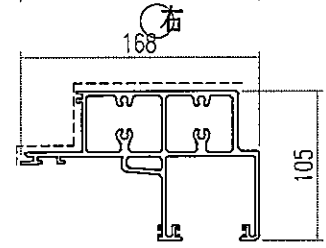
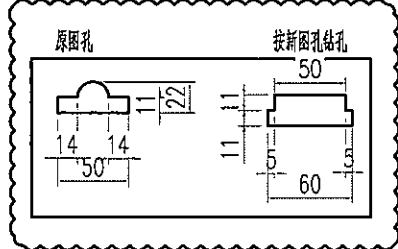
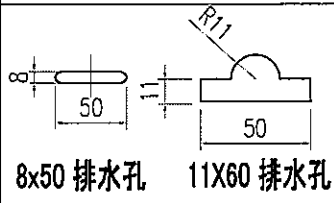
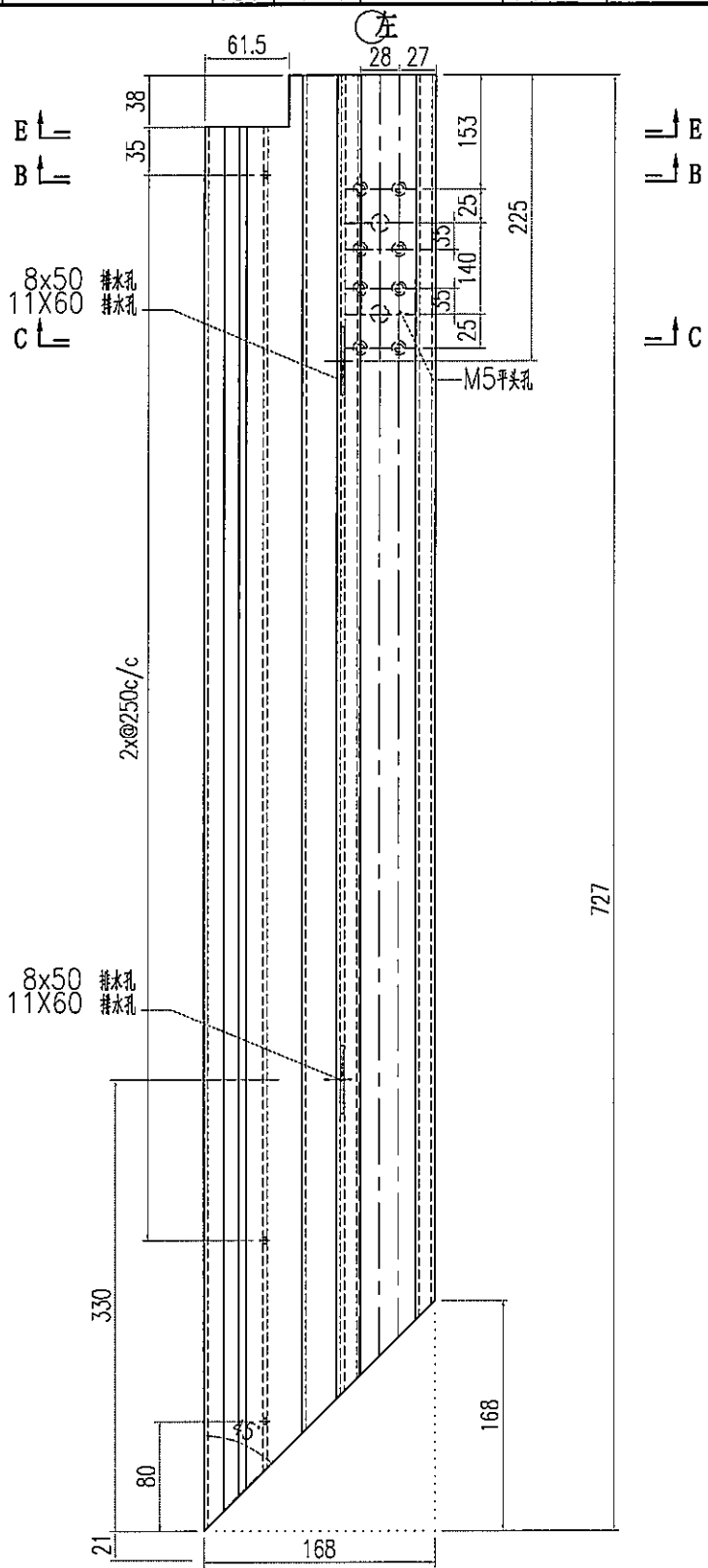



美特鋁質有限公司
MIDI Aluminium Fabricator Ltd.

工程號	J856	類別		物料號	M1							
地盘	天榮站	制圖	李傳鵬	2022-11-25	圖號	AT01-F09						
修改	A	B	C	採用工廠	✓	图纸名称	铝料加工图	復核	練松文	2022-11-27	數量	-
日期	05.02	05.11	05.16	材料颜色	-	材料	AT01	批准	林仁安	2022-11-28	單件重量	- (KG)

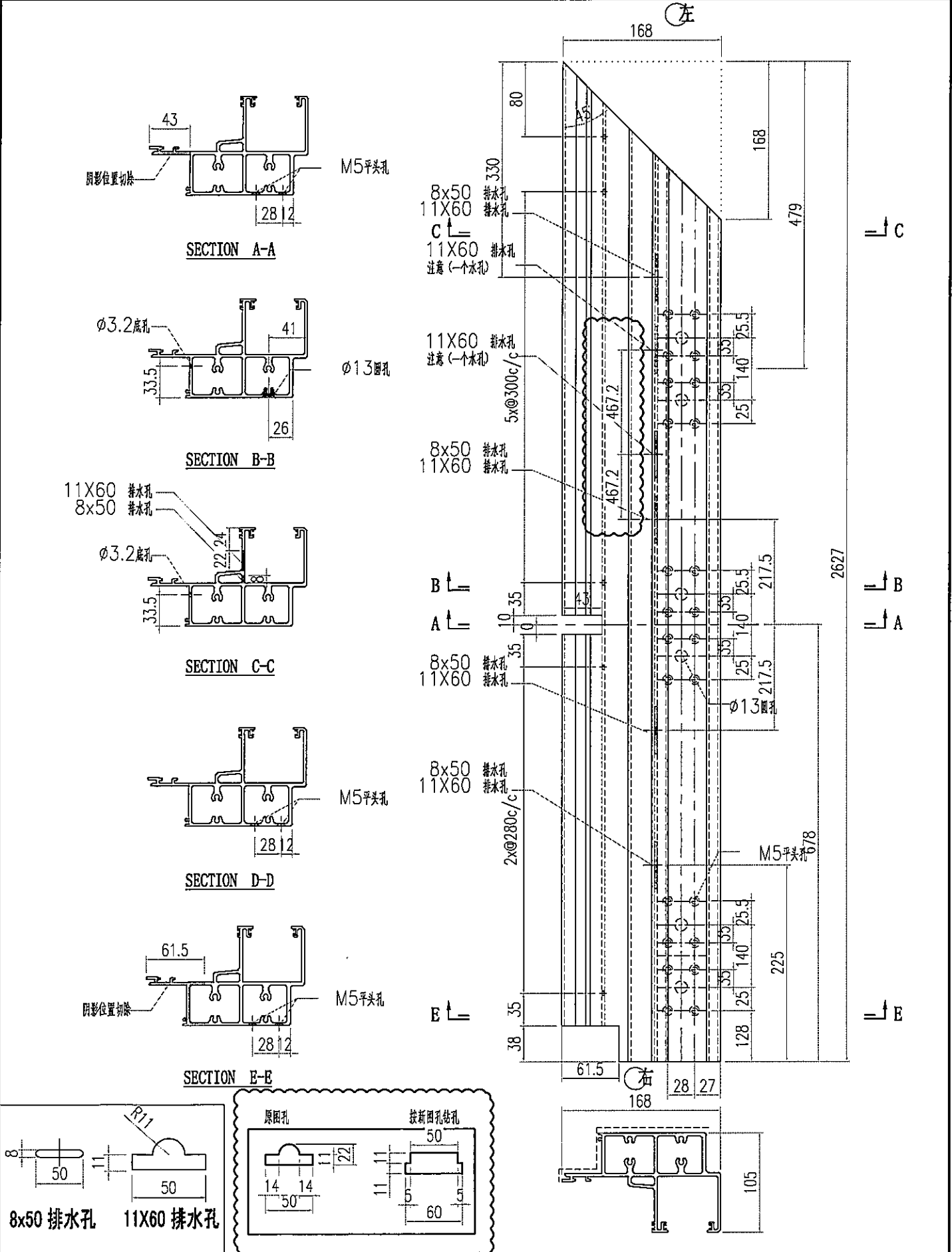

 美特鋁質有限公司 MIDI Aluminium Fabricator Ltd.			工程號 J856 地盘 天榮站	類別 制圖 李傳騰 2022-11-25 復核 練松文 2022-11-27 批准 林仁安 2022-11-28	物料號 M1 圖號 AT01-F10 數量 - 單件重量 - (KG)
修改 日期 05.02 05.11 05.16 採用 工廠 材料颜色 -	地盘 ✓ 图纸名称 铝料加工图 材料 AT01				

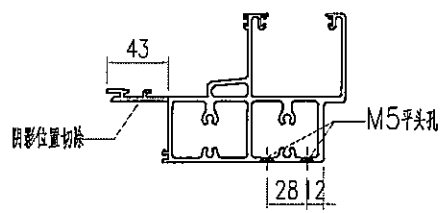
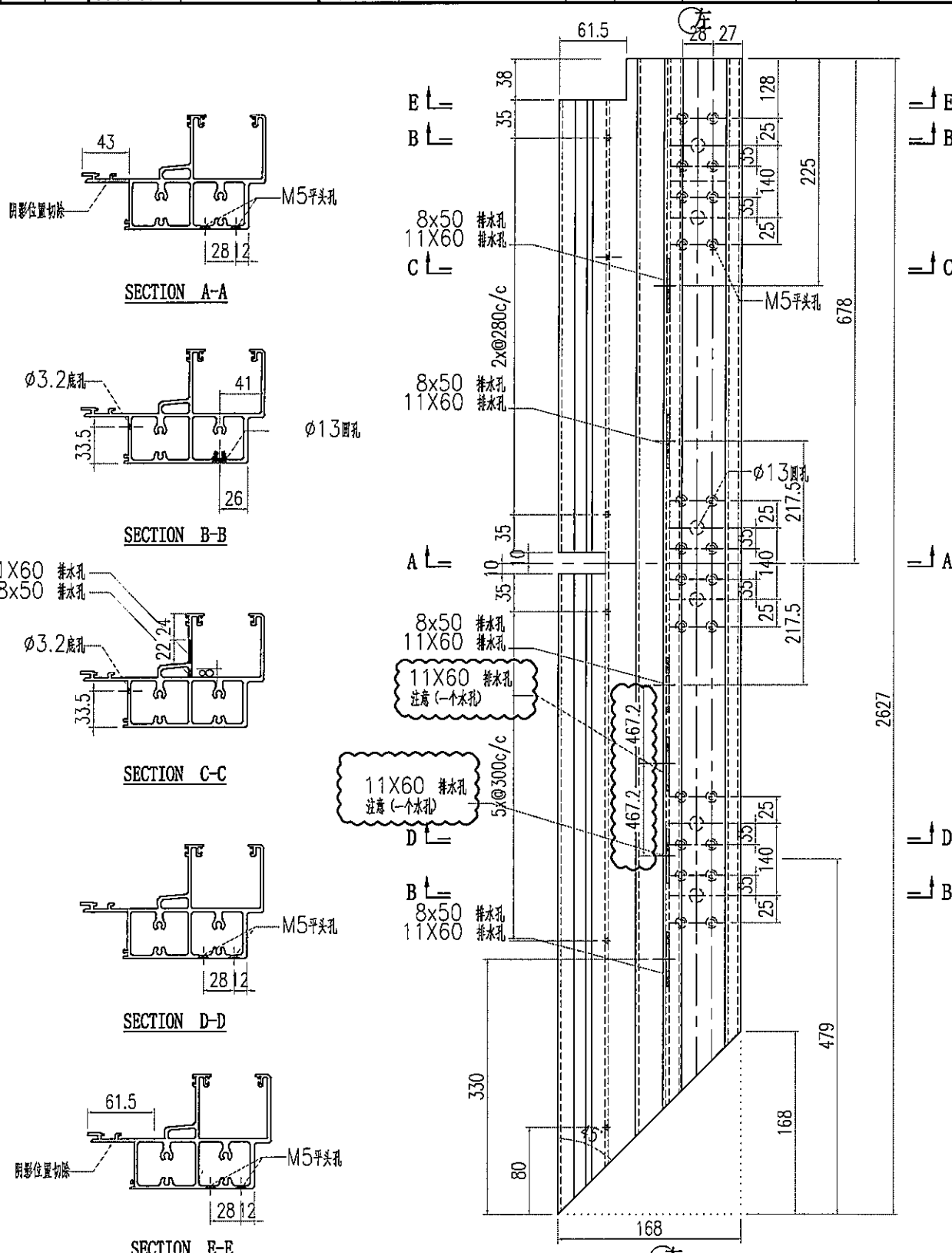

SECTION A-A

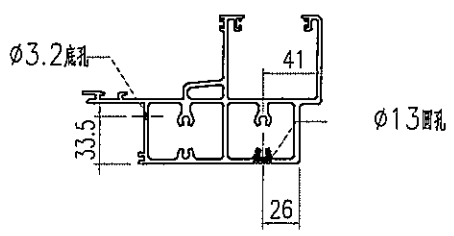

SECTION B-B

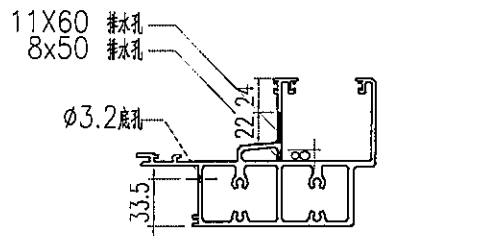

SECTION C-C

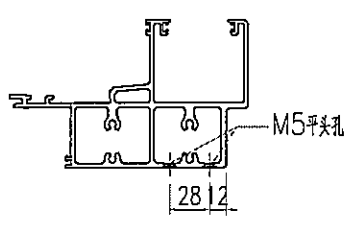

SECTION D-D

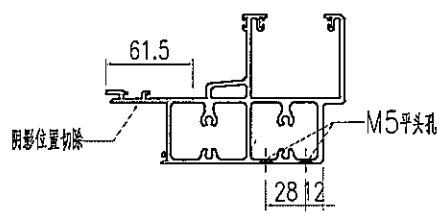

SECTION E-E

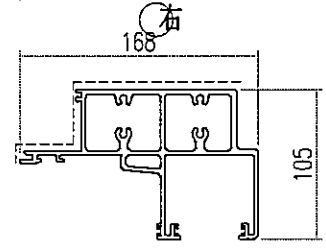
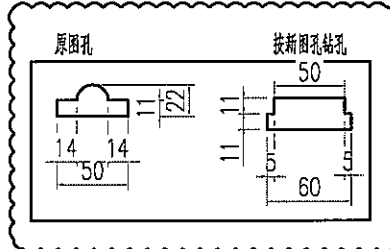
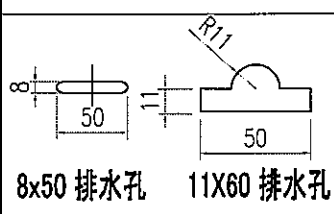

 美特鋁質有限公司 MIDI Aluminium Fabricator Ltd.			工程號 J856 地盘 天榮站	類別 制圖 李傳騰 2022-11-25 復核 練松文 2022-11-27 批准 林仁安 2022-11-28	物料號 M1 圖號 AT01-F11 數量 - 單件重量 - (KG)
修改日期 A 05.02 B 05.11 C 05.16	採用工廠 材料颜色 -	地盘 ✓ 图纸名称 铝料加工图 材料 AT01			

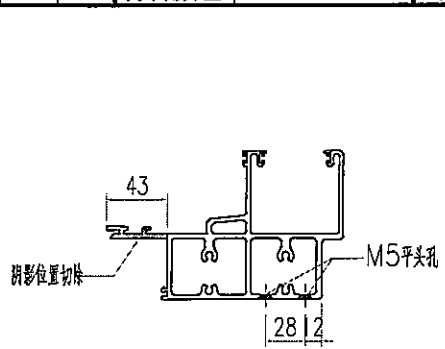

SECTION A-A

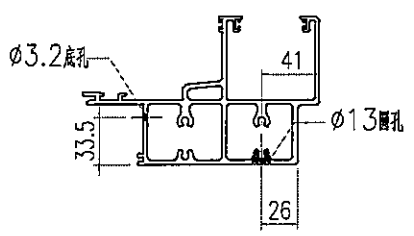

SECTION B-B

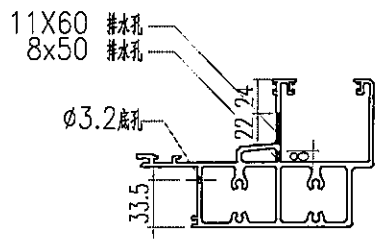

SECTION C-C

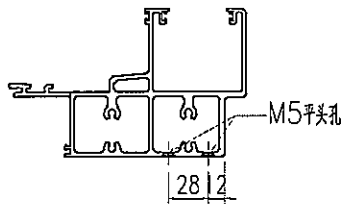

SECTION D-D

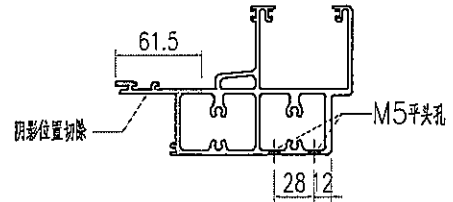

SECTION E-E

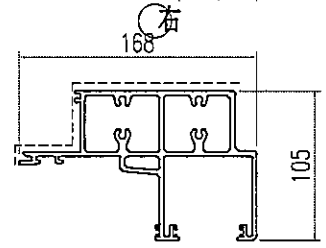
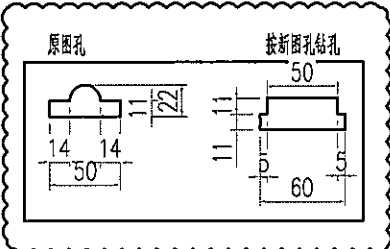
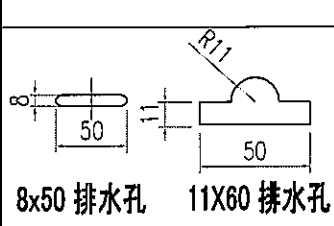
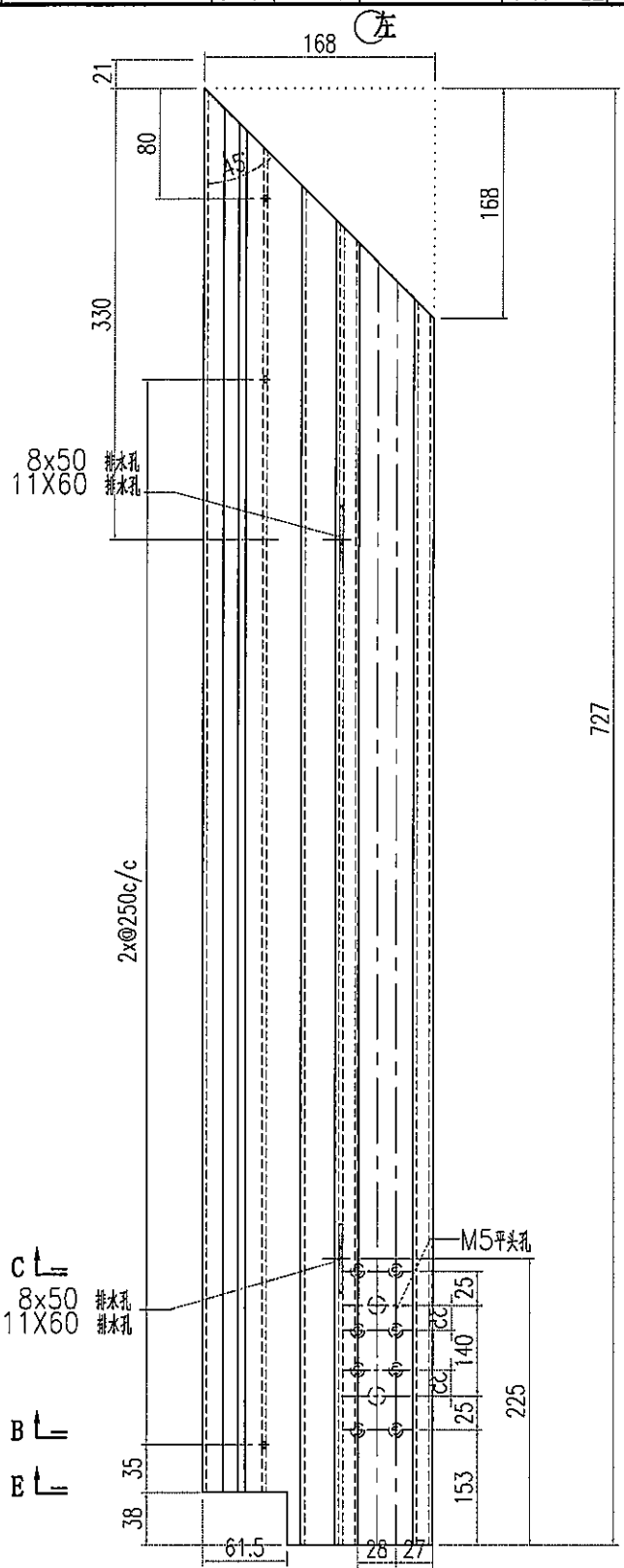

 美特鋁質有限公司 MIDI Aluminium Fabricator Ltd.			工程號 J856 地盘 天榮站	類別 制圖 李傳騰 復核 練松文 批准 林仁安	物料號 M1 圖號 AT01-F12 數量 - 單件重量 - (KG)
修改日期 A 05.02 B 05.11 C 05.16	採用工廠 地盤 ✓ 材料顏色 -	图纸名称 铝料加工图 材料 AT01			

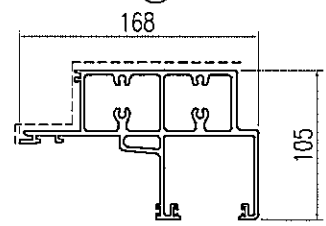
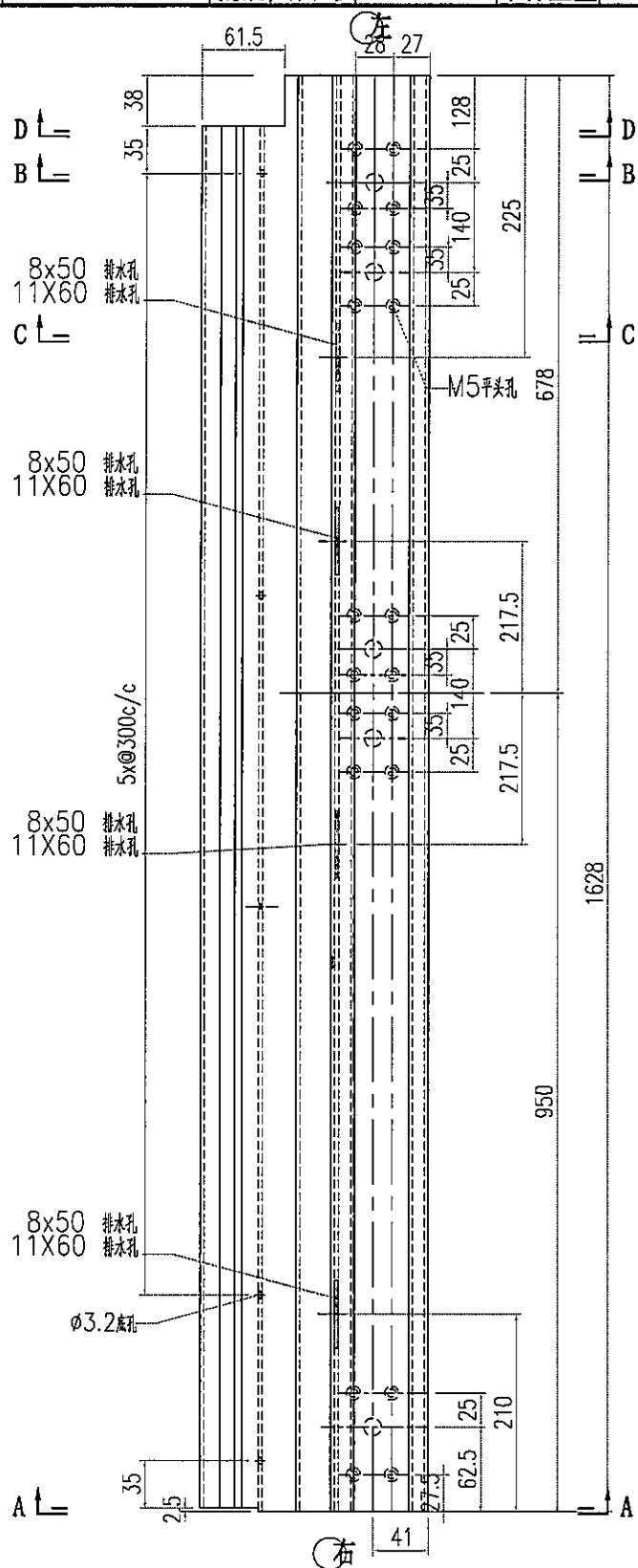
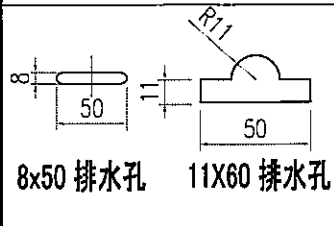
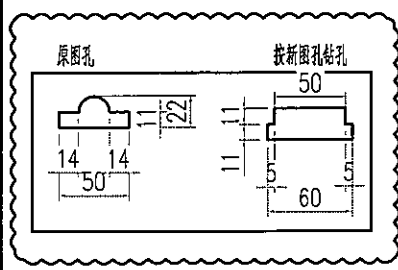
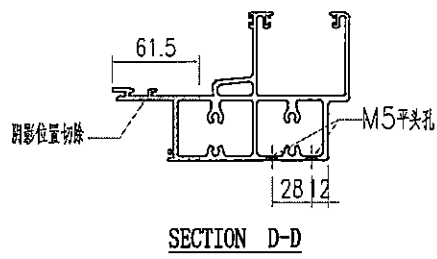
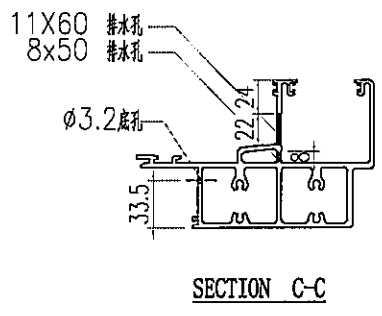
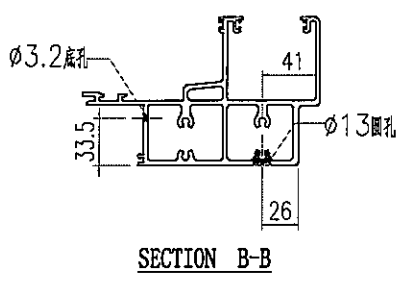
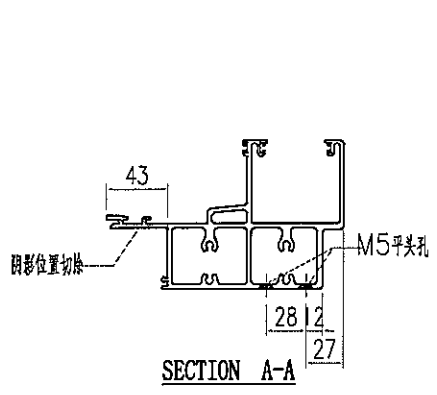

 美特鋁質有限公司 MIDI Aluminium Fabricator Ltd.			工程號 J856 地盘 天榮站	類別 制圖 李傳鵬	物料號 M1 圖號 AT01-F13
修改 A B C 日期 05.02 05.11 05.16	採用工廠 材料顏色 -	地盘 ✓ 图纸名称 铝料加工图 材料 AT01	復核 練松文 批准 林仁安	2022-11-25 2022-11-27 2022-11-28	數量 - 單件重量 - (KG)

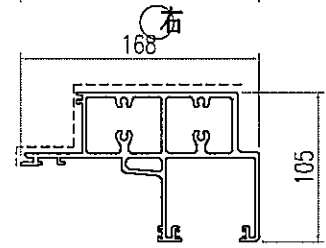
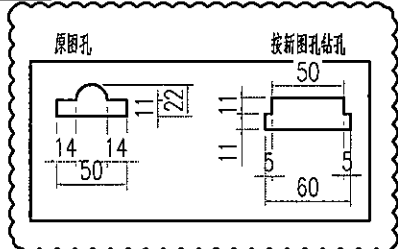
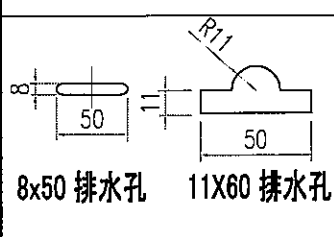
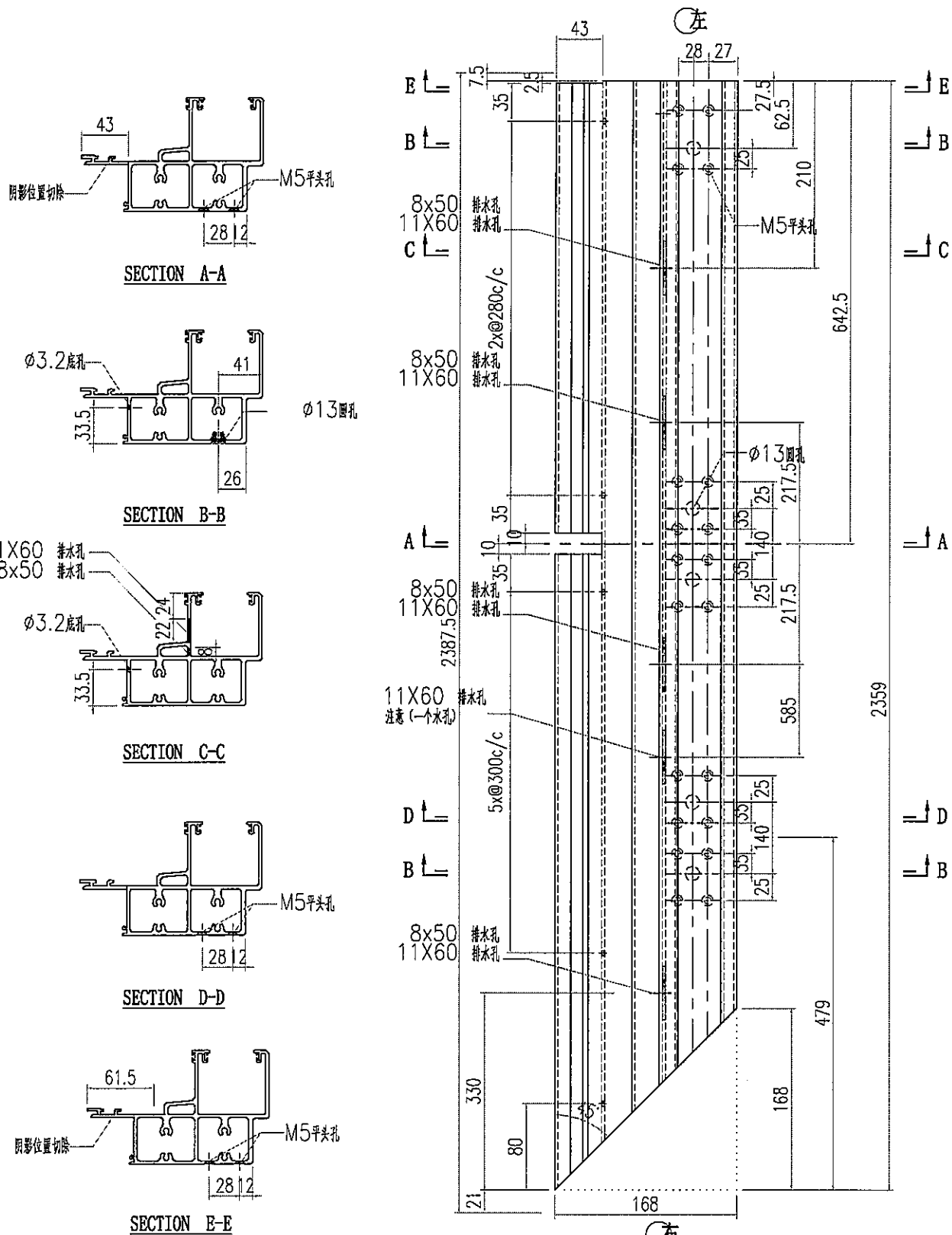

 美特鋁質有限公司 MIDI Aluminium Fabricator Ltd.				工程號 J856 地盘 天榮站	類別 制圖 李傳鵬 復核 練松文 批准 林仁安	物料號 M1 圖號 AT01-F14 數量 - 單件重量 - (KG)
修改日期 A 05.02 B 05.11 C 05.16	採用工廠 材料顏色 -	地盤 ✓ 图纸名称 铝料加工图 材料 AT01	日期 05.02 05.11 05.16 材料颜色 -	工程號 J856 地盘 天榮站 類別 制圖 李傳鵬 復核 練松文 批准 林仁安	物料號 M1 圖號 AT01-F14 數量 - 單件重量 - (KG)	

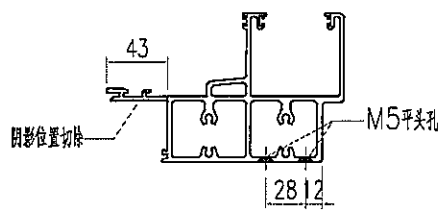

SECTION A-A

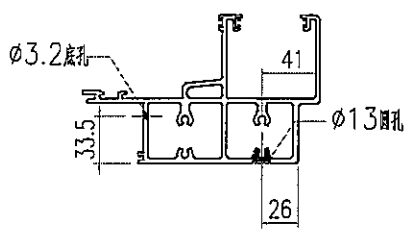

SECTION B-B

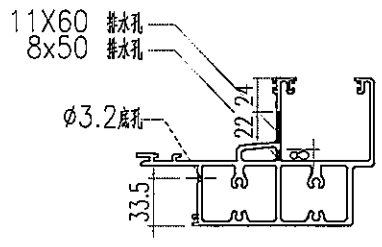

SECTION C-C

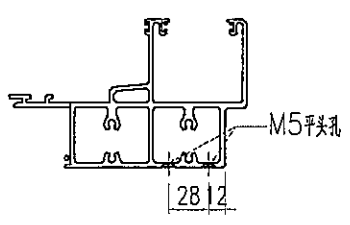

SECTION D-D

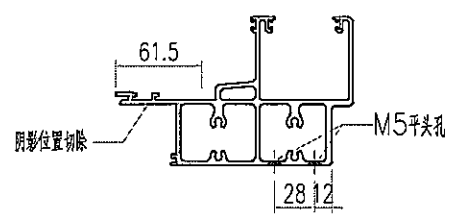

SECTION E-E

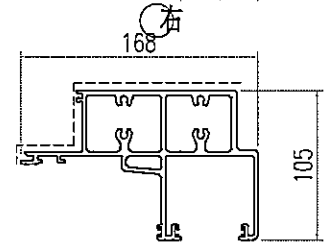
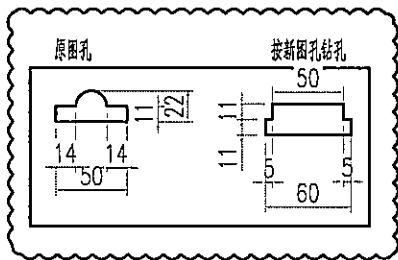
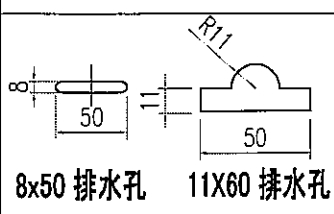
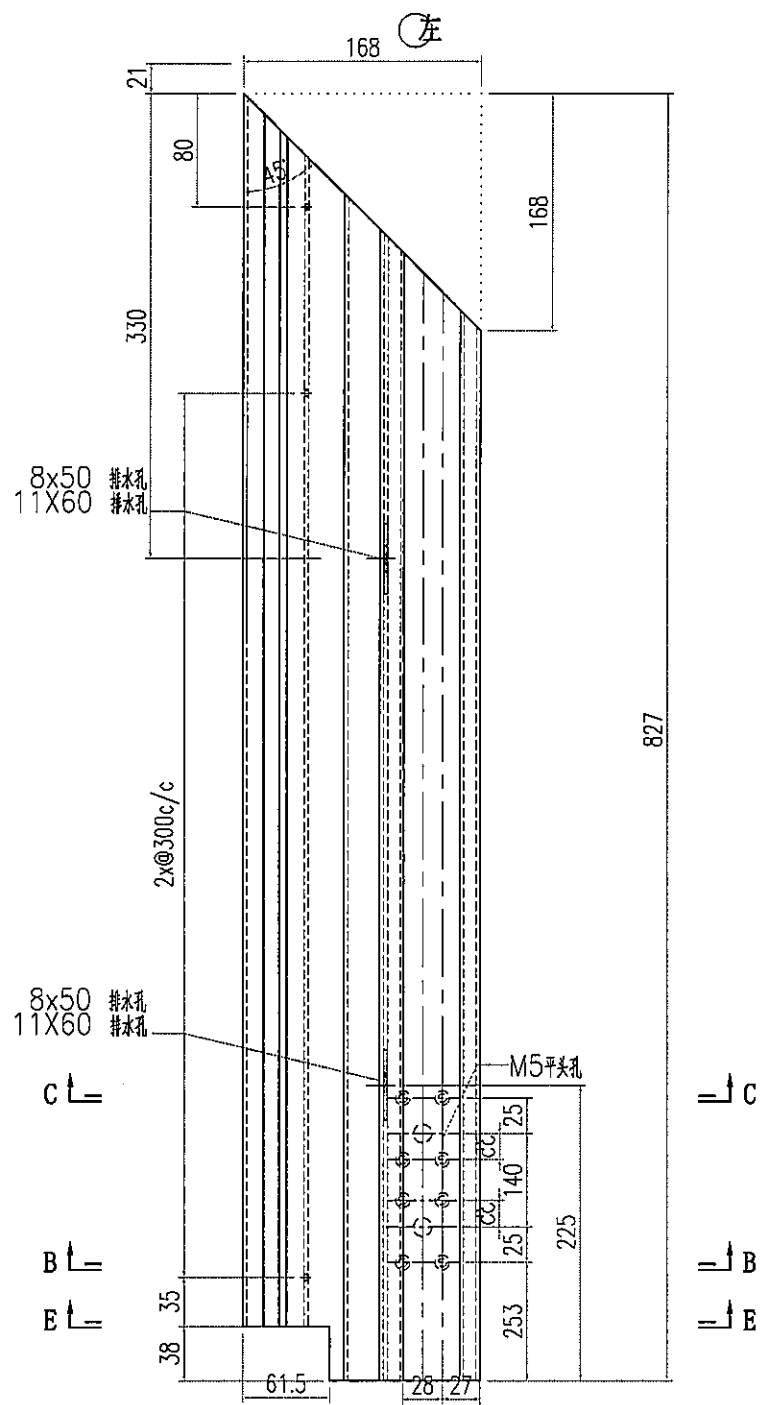

 美特鋁質有限公司 MIDI Aluminium Fabricator Ltd.				工程號 J856 地盘 天榮站	類別 制圖 李傳鵬 復核 練松文 批准 林仁安	物料號 M1 圖號 AT01-F15 數量 - 單件重量 - (KG)
修改日期 05.02 05.11 05.16	A B C	採用工廠 材料顏色 -	地盘 ✓ 图纸名称 铝料加工图 材料 AT01	2022-11-25 2022-11-27 2022-11-28	圖號 AT01-F15 數量 - 單件重量 - (KG)	

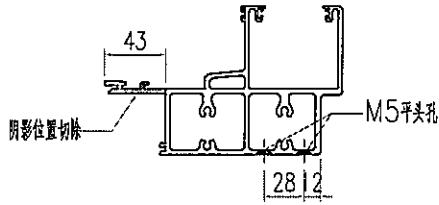

SECTION A-A

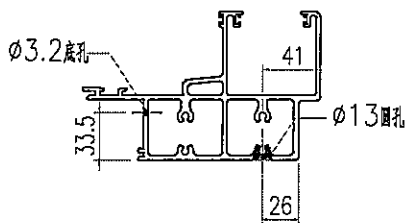

SECTION B-B

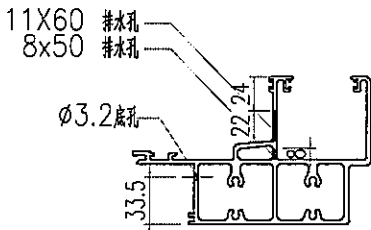

SECTION C-C

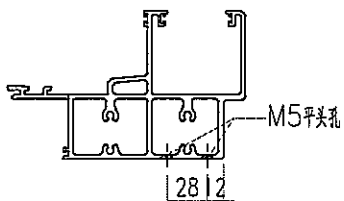

SECTION D-D

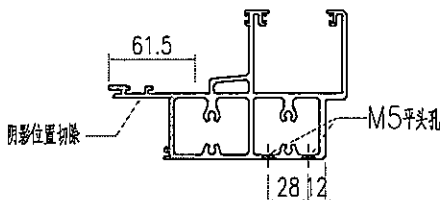

SECTION E-E

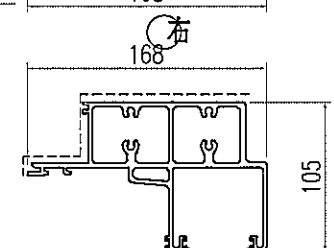
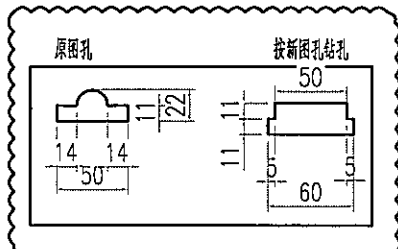
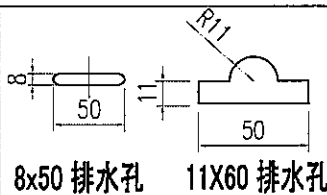
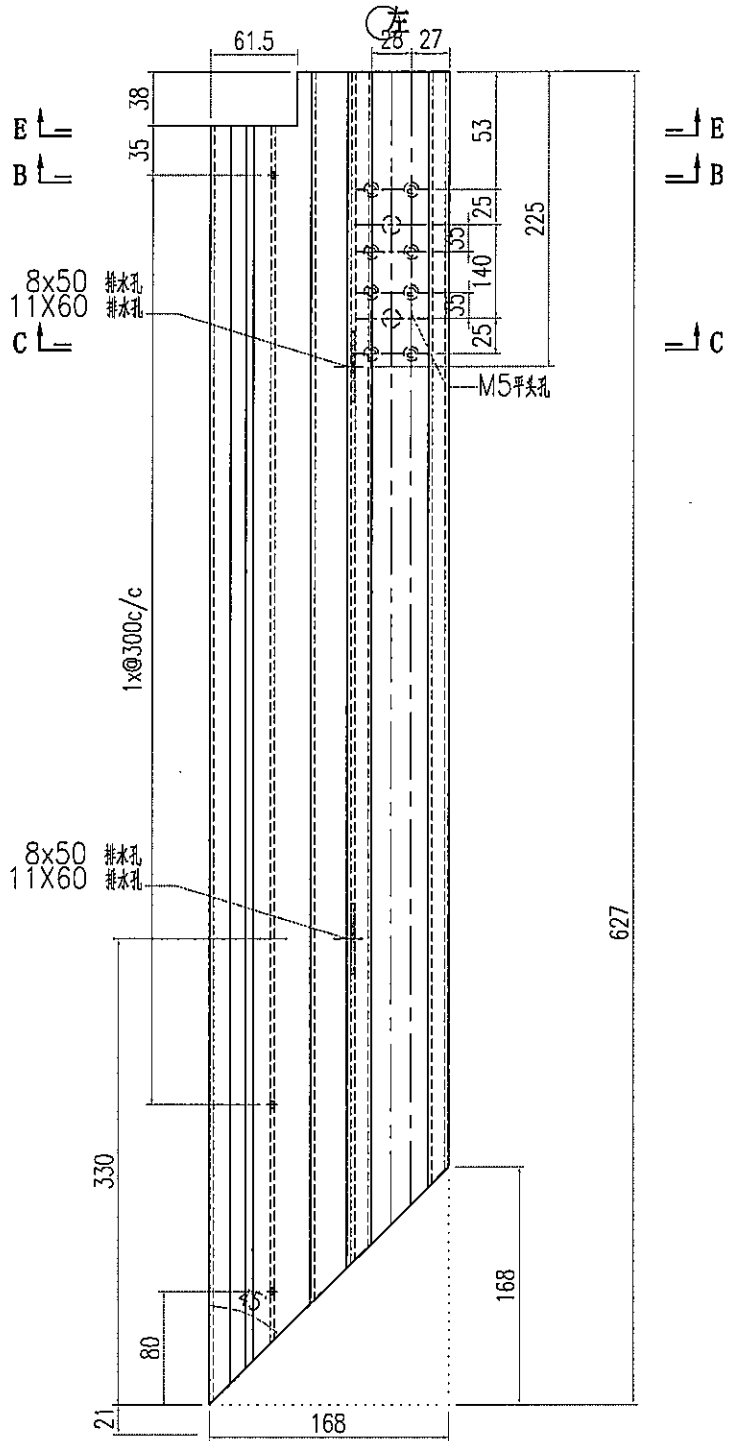



美特鋁質有限公司
MIDI Aluminium Fabricator Ltd.

工程號	J856	類別		物料號	M1					
地盘	天榮站	制圖	李傳騰	2022-11-25	圖號	AT01-F16				
修改日期	A 05.02 B 05.11 C 05.16	採用工廠	地盤	✓	圖紙名稱	鋁料加工圖				
日期	05.02	材料顏色	-	圖紙名稱	鋁料加工圖	復核	練松文	2022-11-27	數量	-
				材料	AT01	批准	林仁安	2022-11-28	單件重量	- (KG)

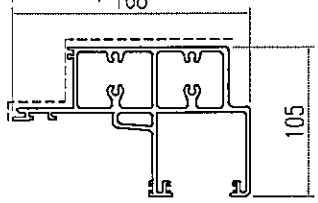
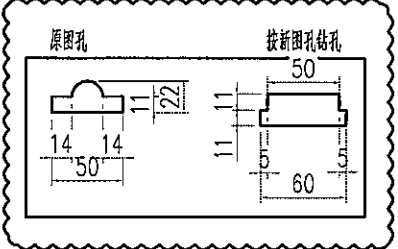
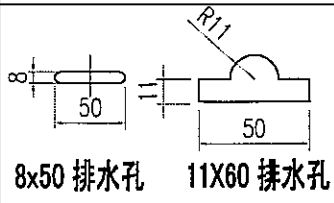
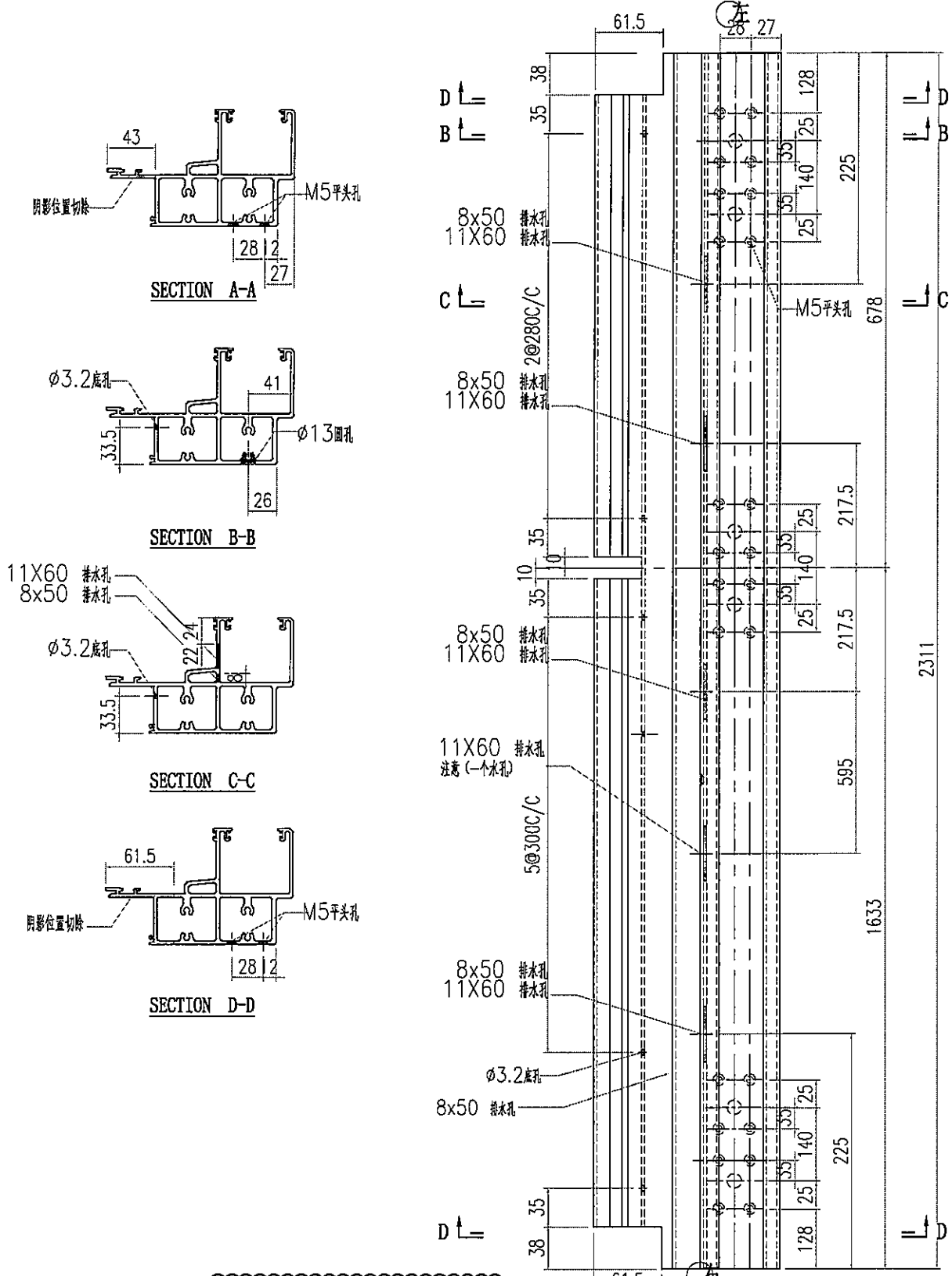

 美特鋁質有限公司 MIDI Aluminium Fabricator Ltd.				工程號 J856 地盘 天樂站	類別 制圖 李傳騰 2022-11-25 復核 練松文 2022-11-27 批准 林仁安 2022-11-28	物料號 M1 圖號 AT01-F17 數量 - 單件重量 - (KG)
修改 A B C 日期 05.02 05.11 05.16	採用 工廠 材料 顏色 -	地盤 ✓ 圖紙名稱 鋁料加工圖 材料 AT01				

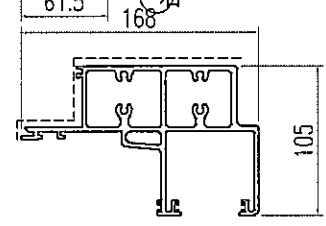
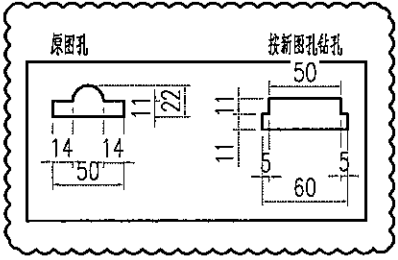
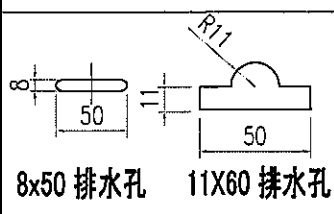
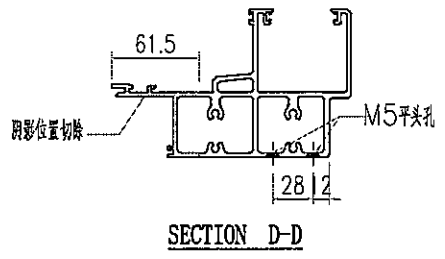
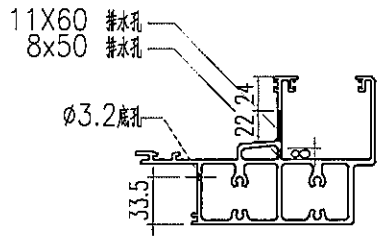
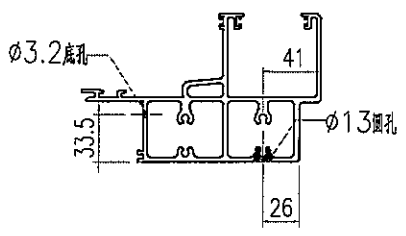
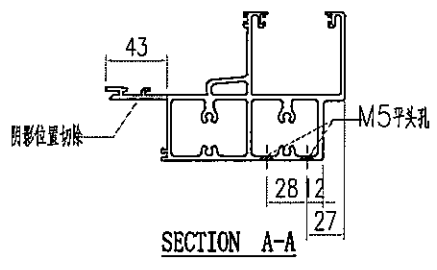
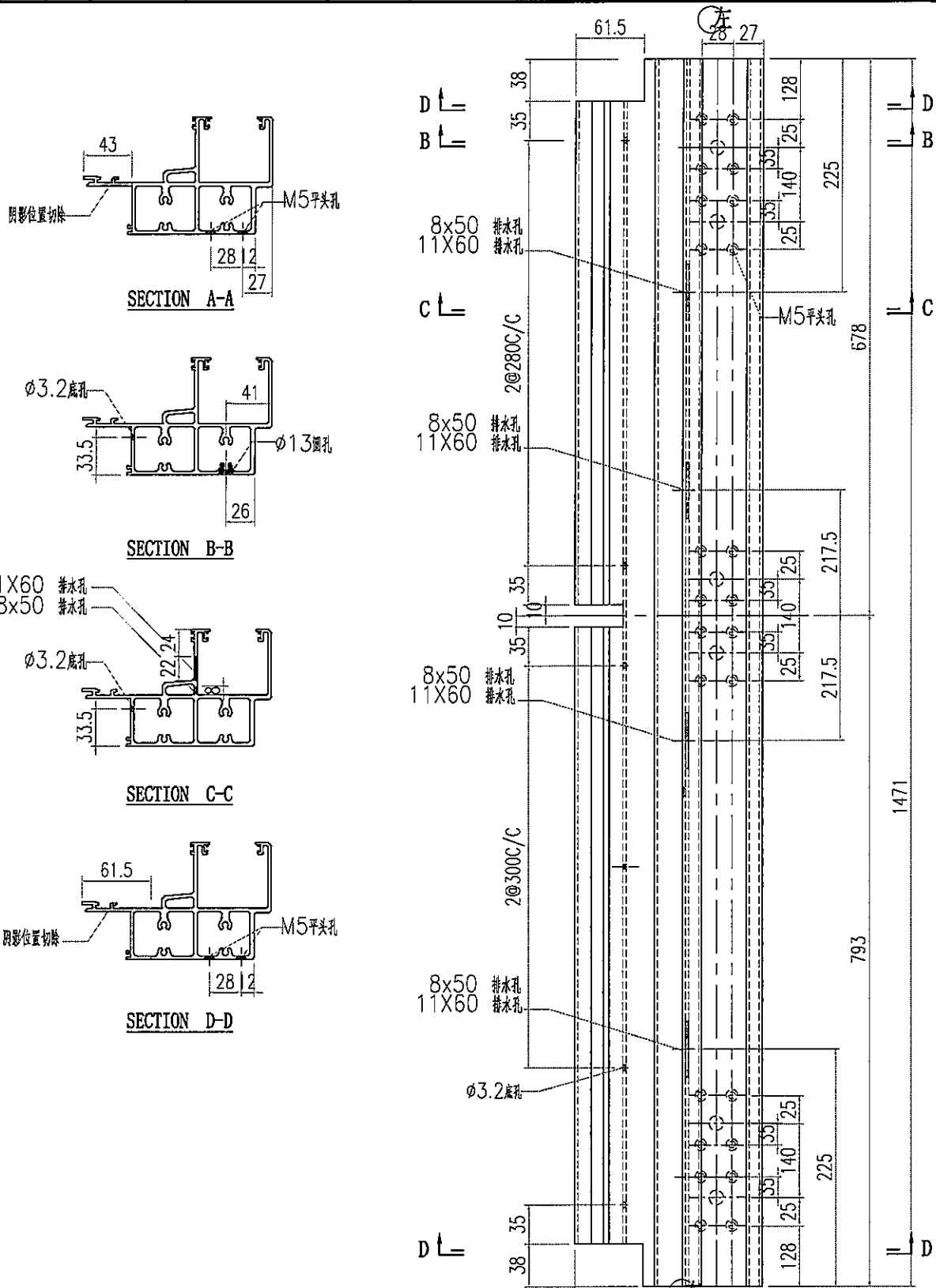

FP02	封口吧加工图
AC03-P1	外盖加工图
AC03-P2	外盖加工图
AC03-P3	外盖加工图

-									
-									
-									
-									