



工程指示 / 要求簡箋 ENGINEER INSTRUCTIONS(E.I.)

工程指示編號:	EI- 5992C	修改版本:	C
	HK- 1012		
工程編號:	J 856	工程名稱:	TSWTL23 天榮
收件人:	生統/梅/林仁安	發件人:	Thomas Wong
工程項目:	更新大貨起底水槽 (修改C 起底水槽去水孔修改) 已經按照通過測試的PMU 做渣做修改	日期:	11/05/2023

<input checked="" type="checkbox"/> 原合約工程包	<input type="checkbox"/> 原合約工程加 / 減賬 QT-	<input type="checkbox"/> 新工程報價 QT-
--	--	------------------------------------

信件批核號碼/圖紙參考編號:	批核模具圖紙編號:
客戶指示附件:	管理內部批簽署:

<input type="checkbox"/> 初步鋁料 B.M.	<input type="checkbox"/> 加工拆圖, 然後生產	<input type="checkbox"/> 尺寸表
<input type="checkbox"/> 正式鋁料 B.M.	<input type="checkbox"/> 技術上資料/指示	<input type="checkbox"/> 報價
<input type="checkbox"/> 配件 B.M.	<input type="checkbox"/> 樣辦或貨品說明書	<input type="checkbox"/> 分判合約
<input type="checkbox"/> 其他:		

內容: 1:AT01-F03 AT01-F04 AT01-F10 AT01-F09 水槽孔位數裡要增加。
2: 編號為: AT01-F05 AT01-F16 AT01-F17 水槽兩端要鑽直徑6 的去水孔, 香港要求不能在加工圖上去體現, 只能用示意圖去體現 (附有開孔示意圖)。
3: 起底水槽去水大孔 原來尺寸為11X50, 現在需要改為11X60, 香港要求在原來的尺寸位置位移10MM 重新沖孔, 如何位移後附示意圖兩張。
完成上列要求日期: 17/05/2023

國內

<input type="checkbox"/> 生產技術總監	<input type="checkbox"/> 連附件	<input type="checkbox"/> 技術部	<input type="checkbox"/> 連附件	<input type="checkbox"/> 生產部	<input type="checkbox"/> 連附件
<input type="checkbox"/> 採購部	<input type="checkbox"/> 連附件	<input checked="" type="checkbox"/> 生產統籌部	<input checked="" type="checkbox"/> 連附件	<input type="checkbox"/> 報關組	<input type="checkbox"/> 連附件
<input type="checkbox"/> 質檢部	<input type="checkbox"/> 連附件	<input type="checkbox"/> 會計部	<input type="checkbox"/> 連附件	<input type="checkbox"/> 機械設計部	<input type="checkbox"/> 連附件
<input type="checkbox"/> 香港辦	<input type="checkbox"/> 連附件	<input type="checkbox"/> 其他:			

香港

<input type="checkbox"/> 行政部	<input type="checkbox"/> 連附件	<input type="checkbox"/> 會計部	<input type="checkbox"/> 連附件	<input type="checkbox"/> 統籌部	<input type="checkbox"/> 連附件	<input type="checkbox"/> 工程部	<input type="checkbox"/> 連附件
<input type="checkbox"/> 採購部	<input type="checkbox"/> 連附件	<input type="checkbox"/> QS部	<input type="checkbox"/> 連附件	<input type="checkbox"/> 地盤管理	<input type="checkbox"/> 連附件	<input type="checkbox"/> 維修部	<input type="checkbox"/> 連附件

*發件人簽署:		*組別成員批核簽署:	
傳遞編號:		項目經理簽署:	

关于 J-856 起底水槽去水孔修改

1:编号为: AT01-F03 AT01-F04 AT01-F09

AT01-F10 水槽孔位数里要增加。

2: 编号为: AT01-F05 AT01-F16 AT01-F17 水槽两端要钻直径 6 的去水孔, 香港要求不能在加工图上去体现, 只能用示意图去体现 (附有开孔示意图)。

3: 起底水槽去水大孔 原来尺寸为 11X50, 现在需要改为 11X60, 香港要求在原来的尺寸位置位移 10MM 重新冲孔, 如何位移后附示意图两张。

圖則登記表 DRAWING REGISTER

接收日期 Receiving Date (適用於客戶圖則)

工程名稱 Project Title: 天榮站起底水槽料拆圖
工程編號 Project No: J-856

月											
日											

分發予 Distributed To

發出日期 Issued Date

	年	23	23	23	23						
	月	04	04	05	05						
	日	02	13	02	11						

圖則編號 Drg. No.	圖則名稱 Drawing Title
AT01-F01	水槽料加工圖
AT01-F02	水槽料加工圖
AT01-F03	水槽料加工圖
AT01-F04	水槽料加工圖
AT01-F05	水槽料加工圖
AT01-F06	水槽料加工圖
AT01-F07	水槽料加工圖
AT01-F08	水槽料加工圖
AT01-F09	水槽料加工圖
AT01-F10	水槽料加工圖
AT01-F11	水槽料加工圖
AT01-F12	水槽料加工圖
AT01-F13	水槽料加工圖
AT01-F14	水槽料加工圖
AT01-F15	水槽料加工圖
AT01-F16	水槽料加工圖
AT01-F17	水槽料加工圖
AT01-F18	水槽料加工圖
AT01-F19	水槽料加工圖
AT01-F20	水槽料加工圖
AT01-F21	水槽料加工圖
AT01-F22	水槽料加工圖
AT01-F23	水槽料加工圖
AT01-F24	水槽料加工圖
AT01-F25	水槽料加工圖
AT01-F26	水槽料加工圖
AT01-F27	水槽料加工圖
AT01-F28	水槽料加工圖
AT01-F29	水槽料加工圖
AT01-F30	水槽料加工圖
AT01-F31	水槽料加工圖
AT01-F32	水槽料加工圖

修訂編號 Revision No.			
-		A	B
-		A	B
-	A	B	C
-		A	B
-	A	B	C
-		A	B
-		A	B
-		A	B
-		A	B
-		A	B
-		A	B
-		A	B
-		A	B
-		A	B
-		A	B
-		A	B
-		A	B
-		A	B
-		A	B
-		A	B
-		A	B
-		A	B
-		A	B
-		A	B
-		A	B
-		A	B
-		A	B
-		A	B
-		A	B
-		A	B

AT01-P01	水槽料组装图	-							
AT01-P02	水槽料组装图	-							
AT01-P03	水槽料组装图	-							
AT01-P04	水槽料组装图	-							
AT01-P05	水槽料组装图	-							
AT01-P06	水槽料组装图	-							
AT01-P07	水槽料组装图	-							
AT01-P08	水槽料组装图	-							
AT01-P09	水槽料组装图	-							
AT01-P10	水槽料组装图	-							
AT01-P11	水槽料组装图	-							
AT01-P12	水槽料组装图	-							
AT01-P13	水槽料组装图	-							
AT01-P14	水槽料组装图	-							
AT01-P15	水槽料组装图	-							
AT01-P16	水槽料组装图	-							
AT01-P17	水槽料组装图	-							
AT01-P18	水槽料组装图	-							
AT01-P19	水槽料组装图	-							
AT01-P20	水槽料组装图	-							
AT01-P21	水槽料组装图	-							
AT01-P22	水槽料组装图	-							
AT01-P23	水槽料组装图	-							
AT01-P24	水槽料组装图	-							
AT01-P25	水槽料组装图	-							
AT01-P26	水槽料组装图	-							
AT01-P27	水槽料组装图	-							
AT01-P28	水槽料组装图	-							
AT01-P29	水槽料组装图	-							
AT01-P30	水槽料组装图	-							
AT01-P31	水槽料组装图	-							
AT01-P32	水槽料组装图	-							
AS01-001	水槽连接片加工图	-	A						
AS01-002	水槽连接片加工图	-	A						
AS01-003	水槽连接片加工图	-	A						
GS01-001	水槽套芯	-							
GS01-002	水槽套芯	-							
GS01-003	水槽套芯	-							
GS01-004	水槽套芯	-							
GS01-005	水槽套芯	-							
J40*20-001	连接角加工图	-	A						
J40*20-002	连接角加工图	-	A						
J40*20-003	连接角加工图	-	A						
J40*20-004	连接角加工图	-							
FP01	封口吧加工图	-							

FP02	封口吧加工图	-													
AC03-P1	外盖加工图	-													
AC03-P2	外盖加工图	-													
AC03-P3	外盖加工图	-													

 美特鋁質有限公司 MIDI Aluminium Fabricator Ltd.				工程號 J856 地盘 天榮站	類別 制圖 李傳騰 復核 練松文 批准 林仁安	物料號 M1 圖號 AT01-F01 數量 - 單件重量 - (KG)
修改 A B 日期 05.02 05.11	採用工廠 材料颜色 -	地盤 ✓ 图纸名称 铝料加工图 材料 AT01				

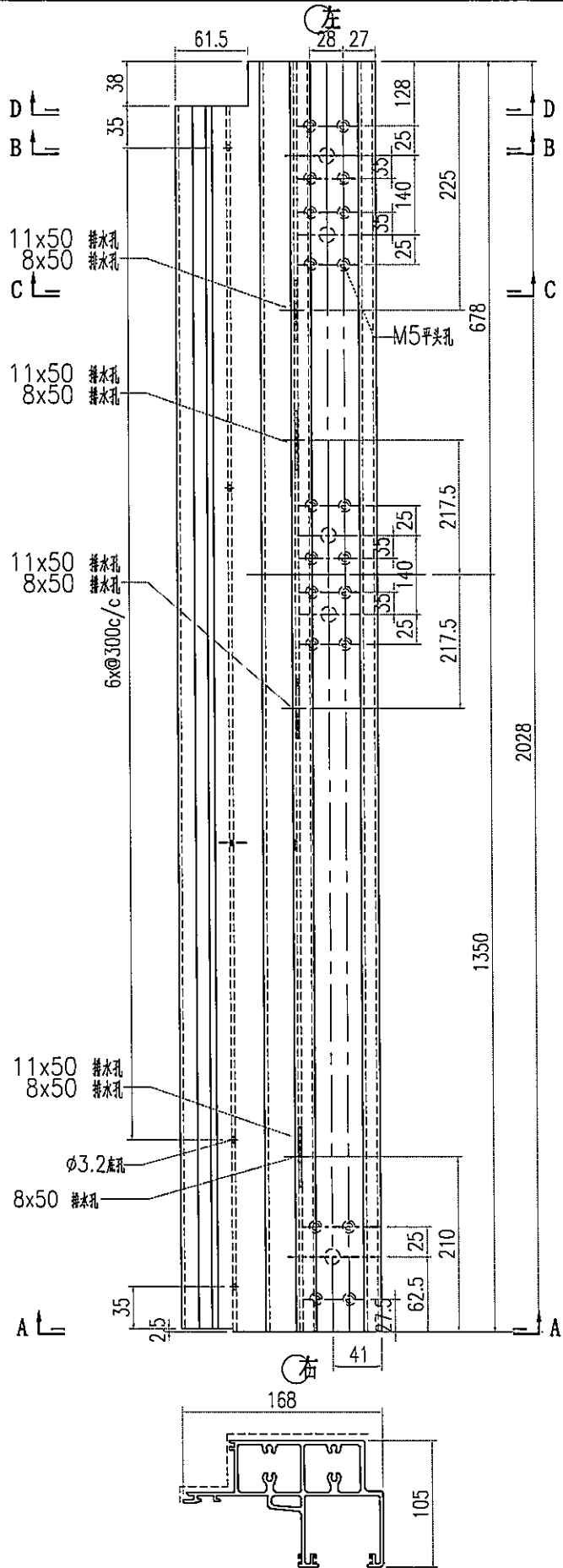
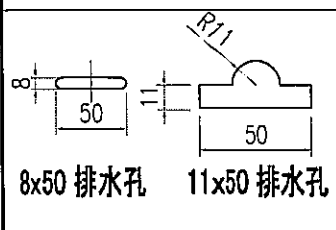
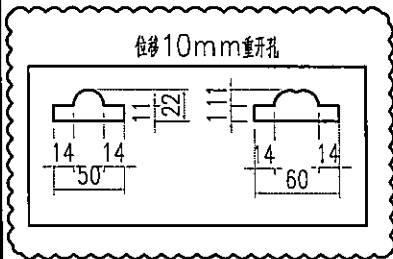
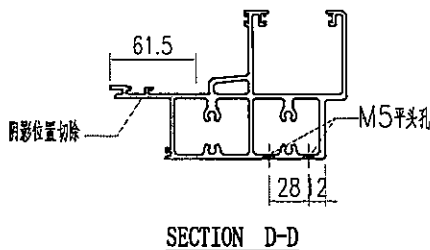
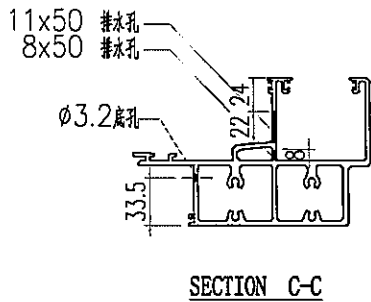
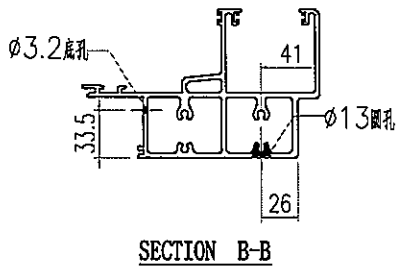
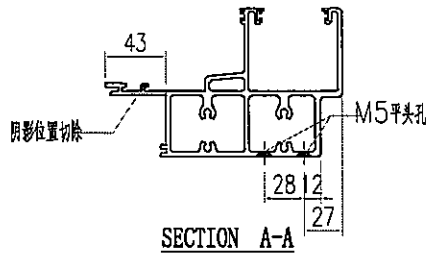

 美特铝质有限公司 MIDI Aluminium Fabricator Ltd.				工程號 J856	類別	物料號 M1		
				地盘 天榮站	制圖 李傳騰	2022-11-25	圖號 AT01-F02	
修改 A	B	採用工廠	地盘 ✓	图纸名称 铝料加工图	復核 練松文	2022-11-27	數量 -	
日期 05.02	05.11	材料颜色 -		材料 AT01	批准 林仁安	2022-11-28	單件重量 -	(KG)

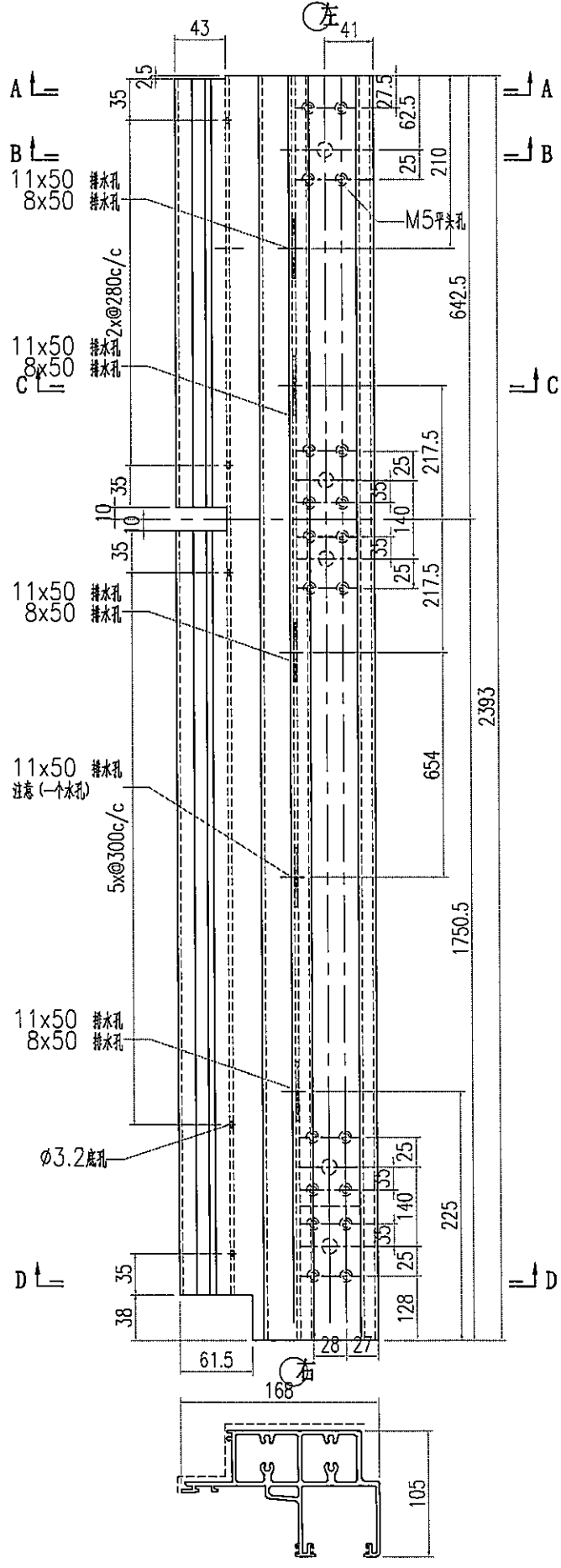
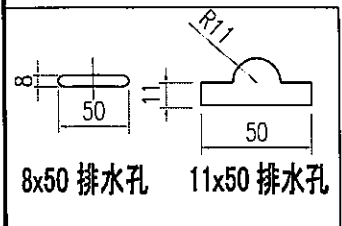
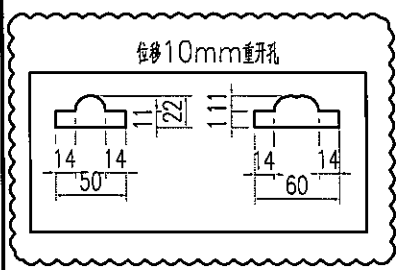
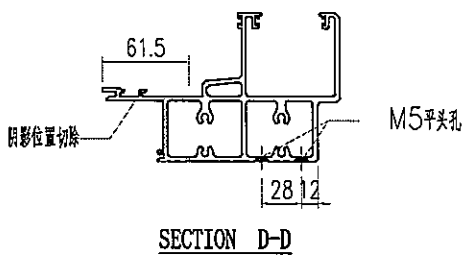
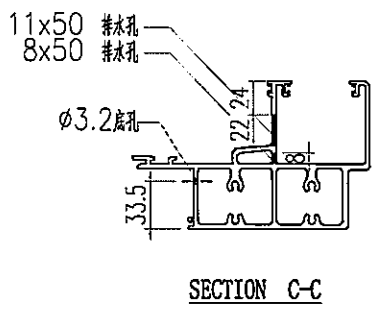
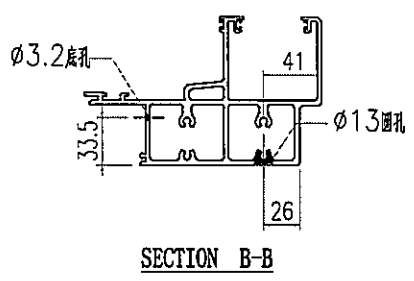
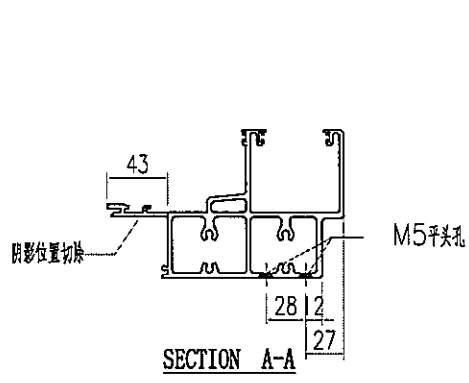

 美特鋁質有限公司 MIDI Aluminium Fabricator Ltd.				工程號 J856 地盘 天榮站	類別 制圖 李傳鵬	物料號 M1 圖號 AT01-F03	
修改 A 日期 04.13	B 05.02	C 05.11	採用工廠 材料颜色 -	地盤 ✓ 图纸名称 铝料加工图	復核 練松文 批准 林仁安	2022-11-25 2022-11-27 2022-11-28	數量 - 單件重量 - (KG)

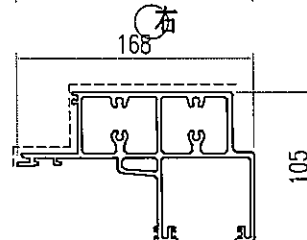
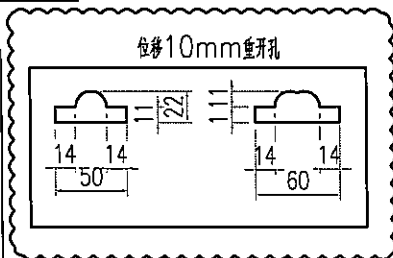
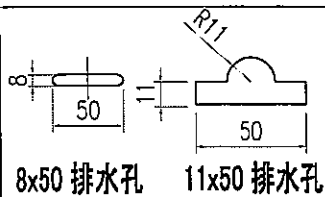
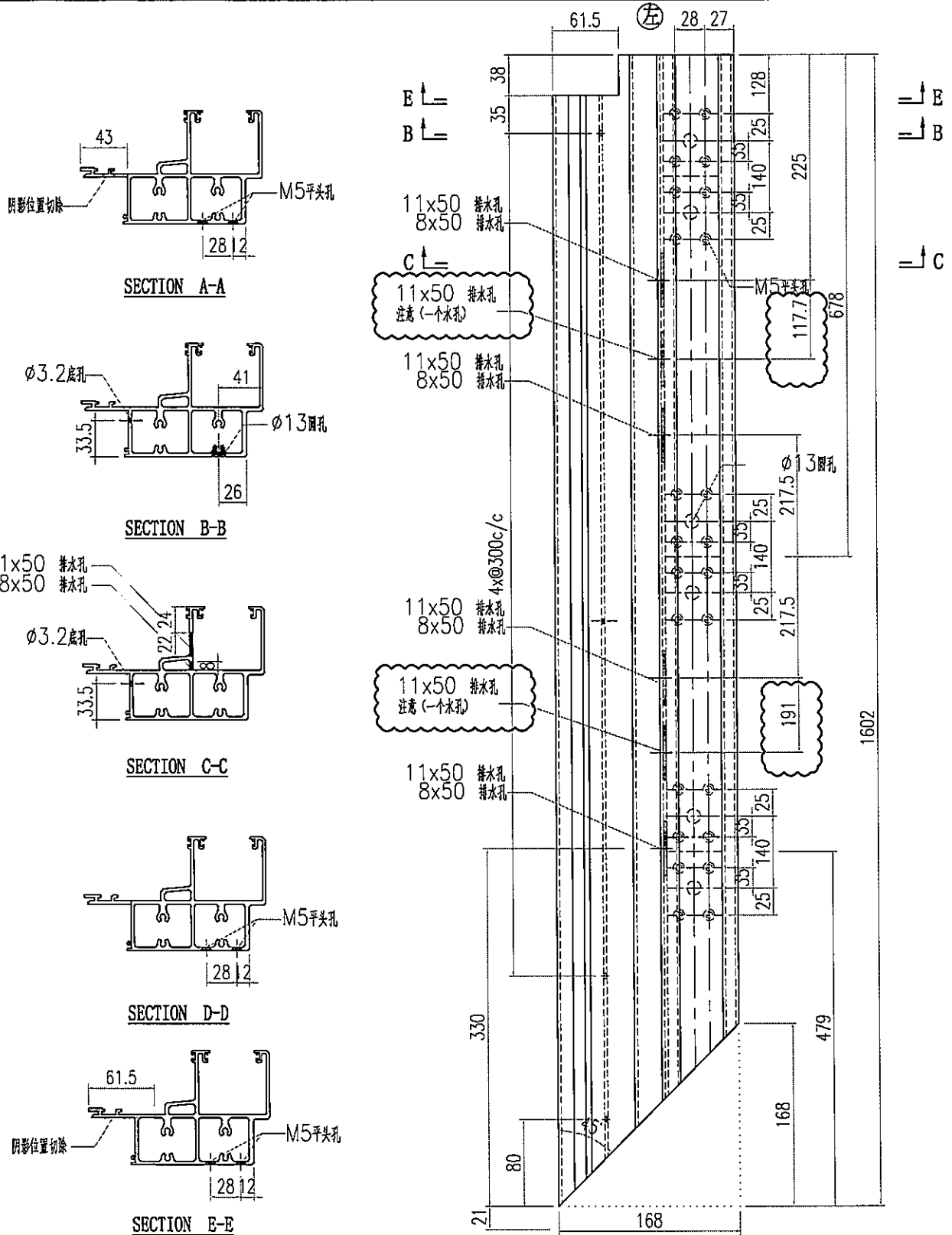

 美特鋁質有限公司 MIDI Aluminium Fabricator Ltd.				工程號 J856 地盘 天榮站	類別 制圖 李傳鵬	物料號 M1 圖號 AT01-F04
修改 A B 日期 05.02 05.11	採用工廠 材料顏色 -	地盘 ✓ 图纸名称 铝料加工图 材料 AT01	復核 練松文 批准 林仁安	2022-11-25 2022-11-27 2022-11-28	數量 - 單件重量 - (KG)	

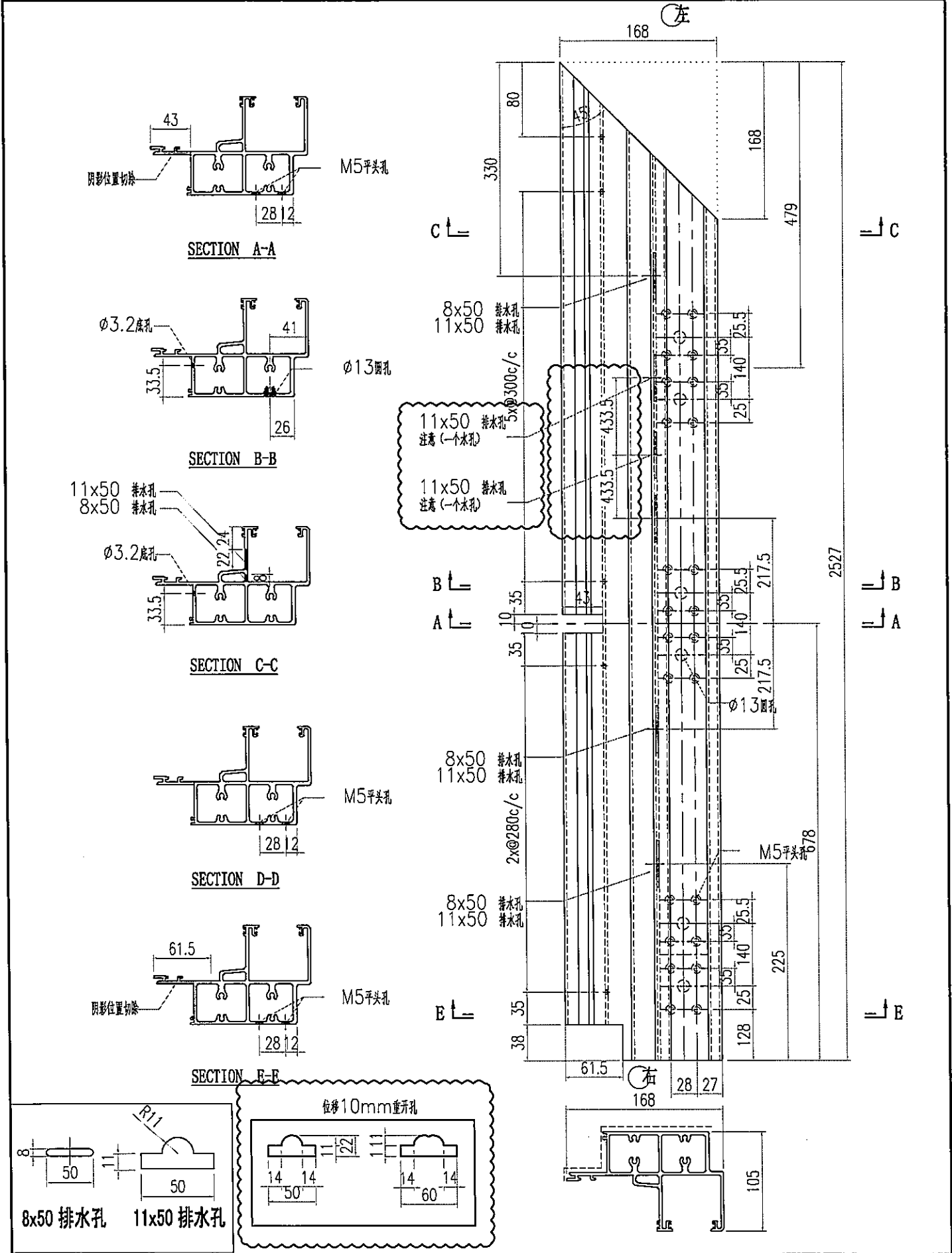

 美特铝质有限公司 MIDI Aluminium Fabricator Ltd.			工程號 J856 地盘 天榮站	類別 制圖 李傳鵬	物料號 M1 圖號 AT01-F05
修改 A B C 日期 04.13 05.02 05.11	採用工廠 材料顏色 -	地盘 ✓	图纸名称 铝料加工图 材料 AT01	復核 練松文 批准 林仁安	2022-11-25 2022-11-27 2022-11-28
			數量 - 單件重量 - (KG)		

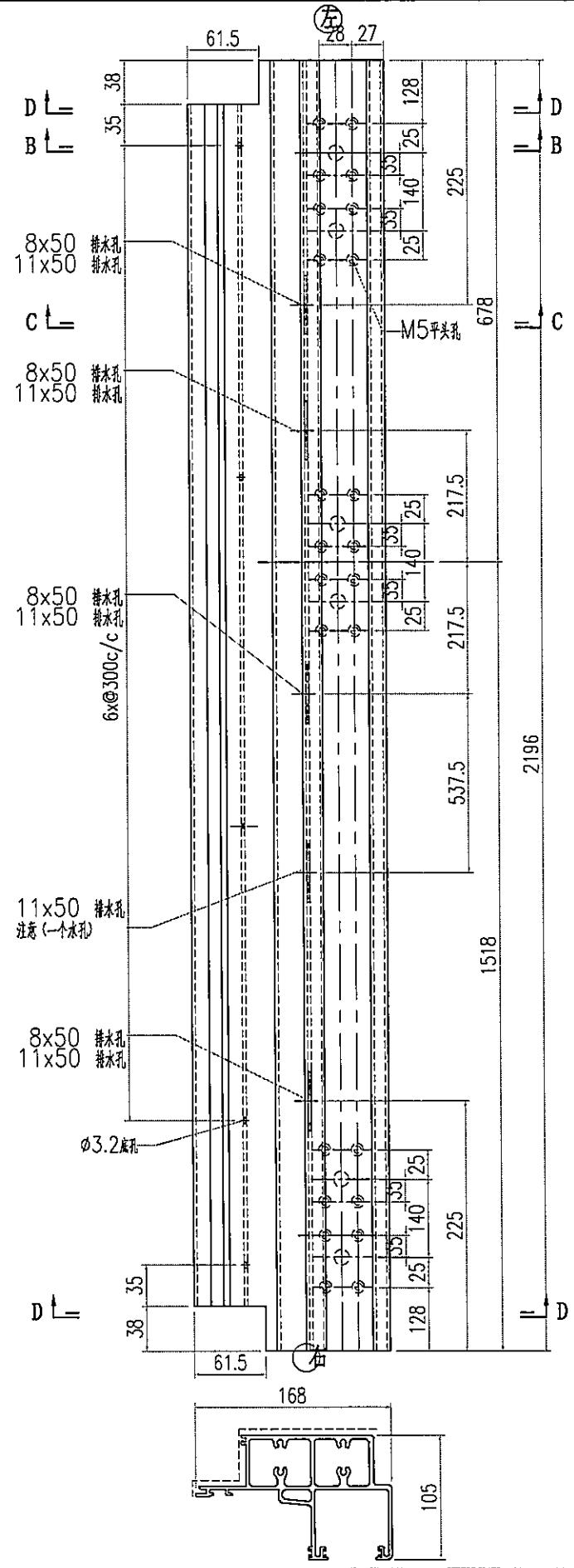
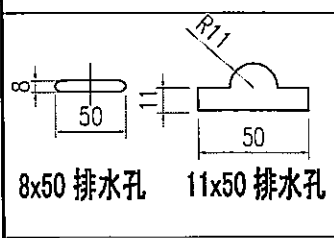
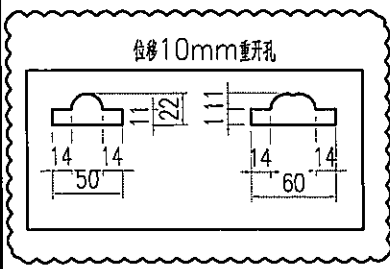
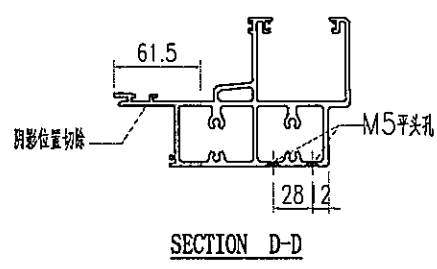
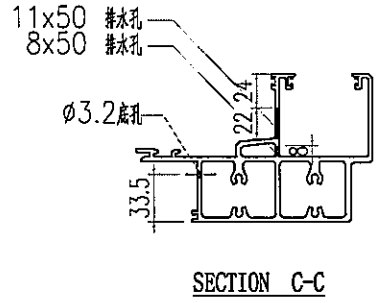
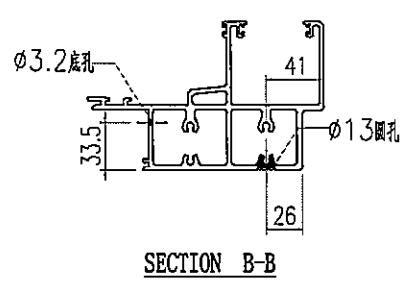
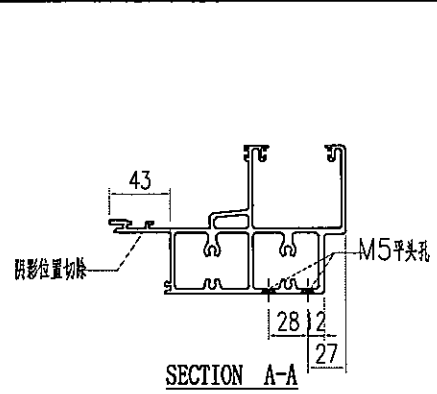

		工程號	J856	類別		物料號	M1	
MIDI Aluminium Fabricator Ltd.		地盘	天榮站	制圖	李傳騰	2022-11-25	圖號	AT01-F06
修改	A	B	採用工廠	图纸名称	復核	數量	-	
日期	05.02	05.11	材料颜色	-	批准	單件重量	-	(KG)
				铝料加工图	林松文	2022-11-27		
				材料	林仁安	2022-11-28		

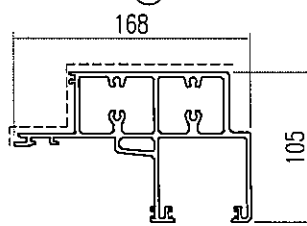
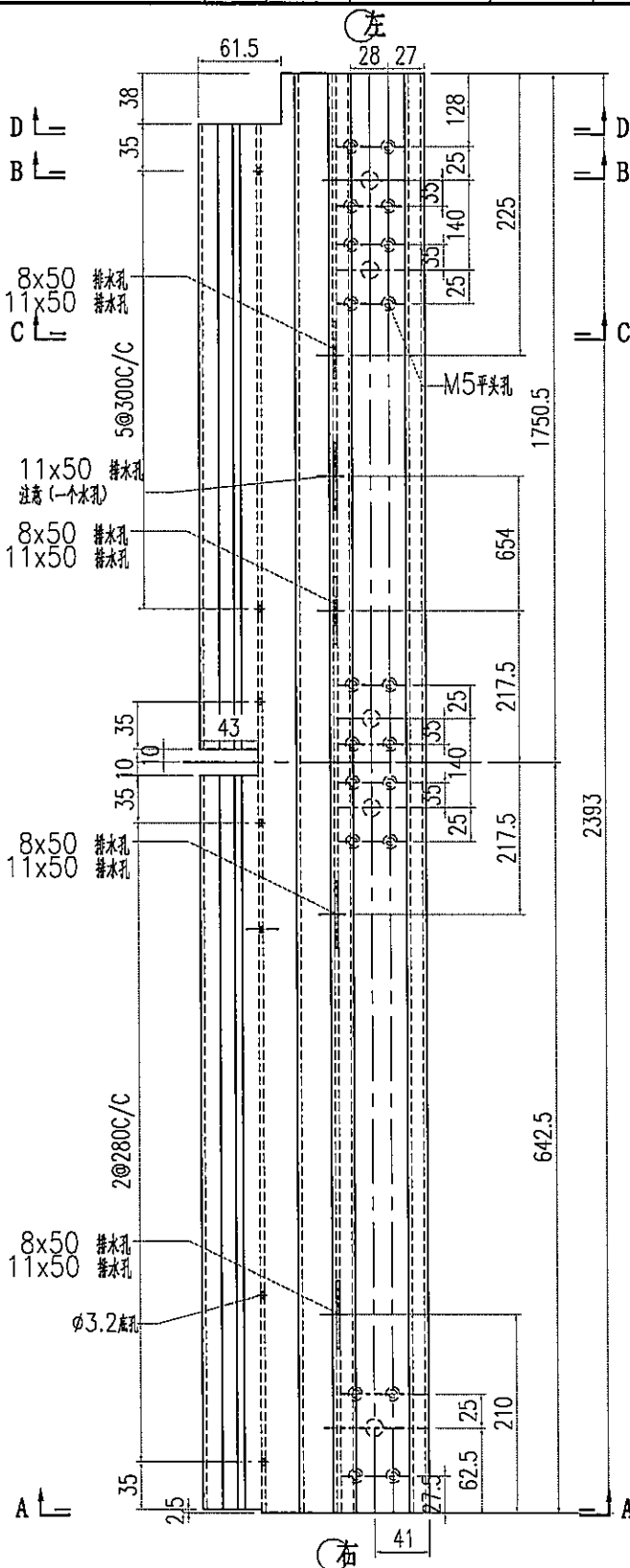
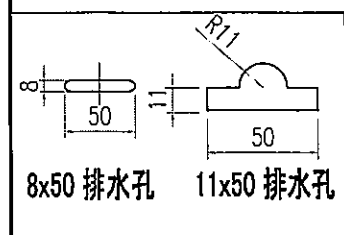
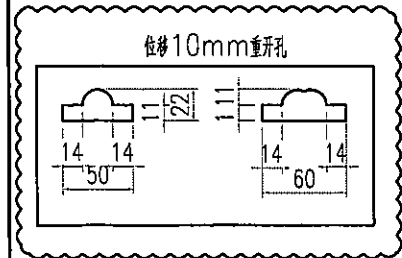
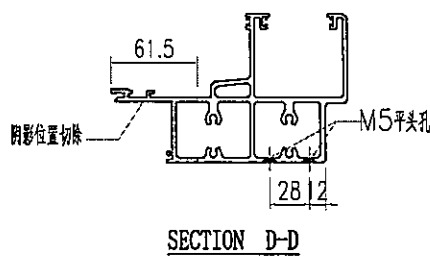
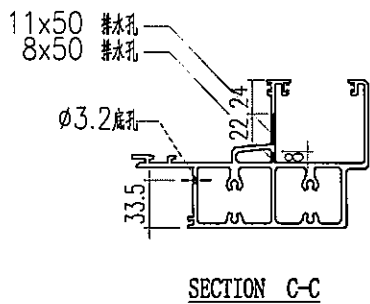
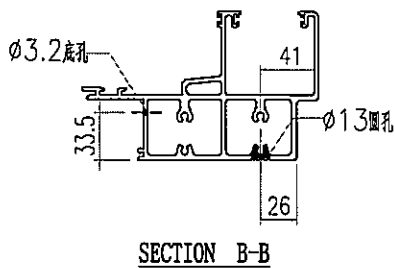
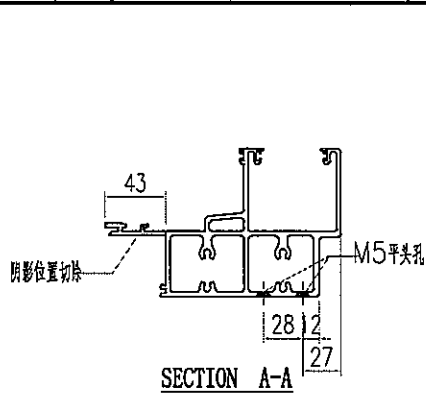

 美特鋁質有限公司 MIDI Aluminium Fabricator Ltd.		工程號 J856 地盘 天榮站	類別 制圖 李傳鵬	物料號 M1 圖號 AT01-F07
修改 A B 日期 05.02 05.11	採用工廠 材料颜色 -	图纸名称 铝料加工图 材料 AT01	復核 練松文 批准 林仁安	數量 - 單件重量 - (KG)

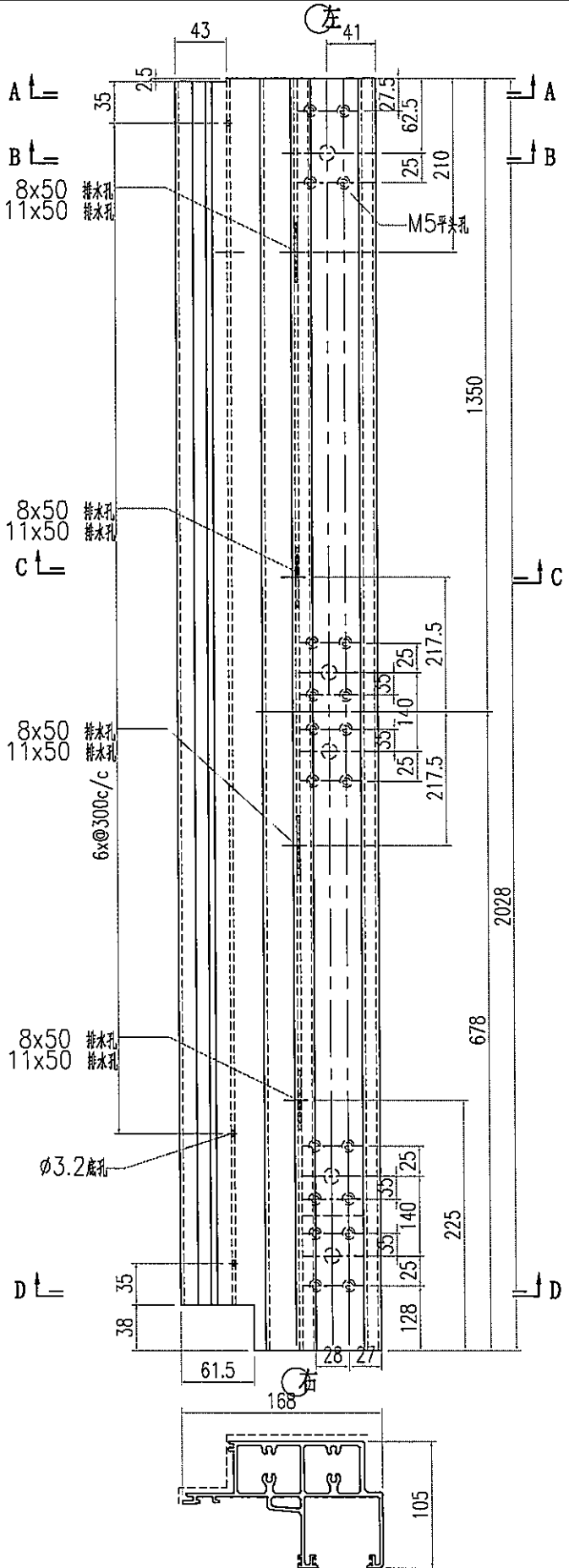
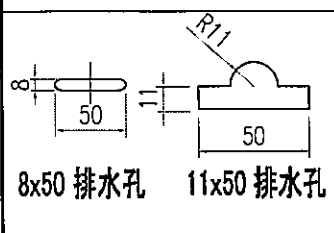
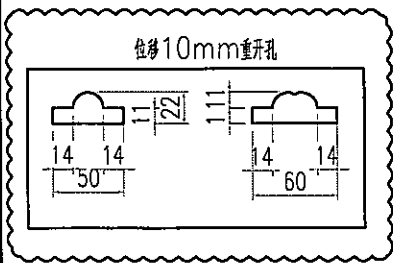
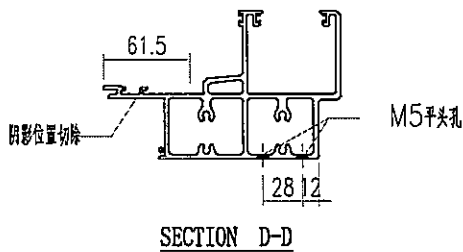
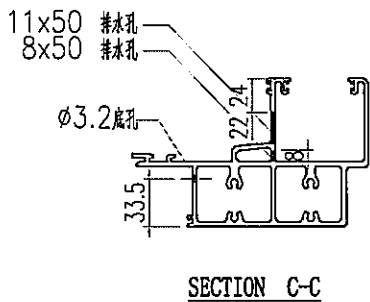
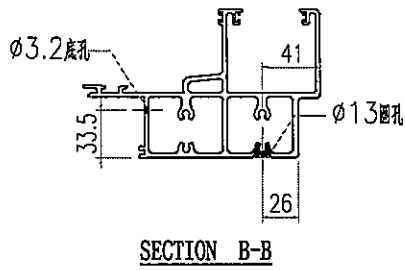
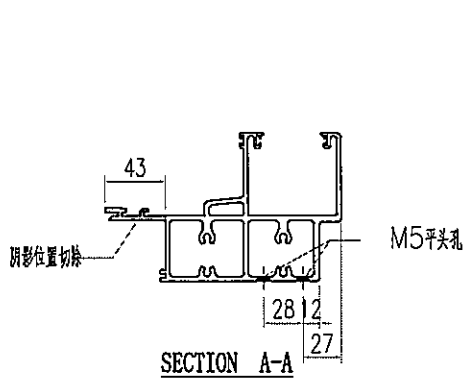

 美特鋁質有限公司 MIDI Aluminium Fabricator Ltd.				工程號 J856 地盘 天榮站	類別 制圖 李傳鵬 復核 練松文 批准 林仁安	物料號 M1 2022-11-25 2022-11-27 2022-11-28	圖號 AT01-F08 數量 - 單件重量 - (KG)
修改 A B 日期 05.02 05.11	採用工廠 材料颜色 -	地盘 ✓ 材料 AT01	图纸名称 铝料加工图				

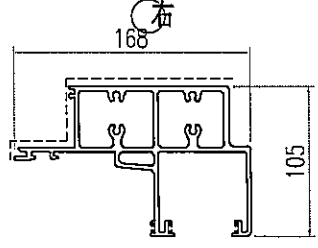
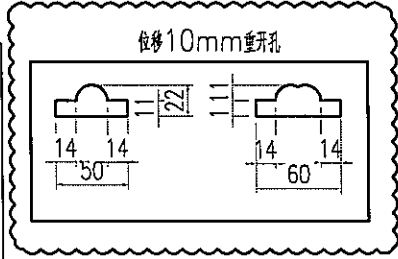
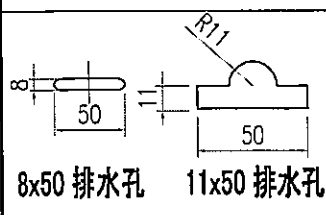
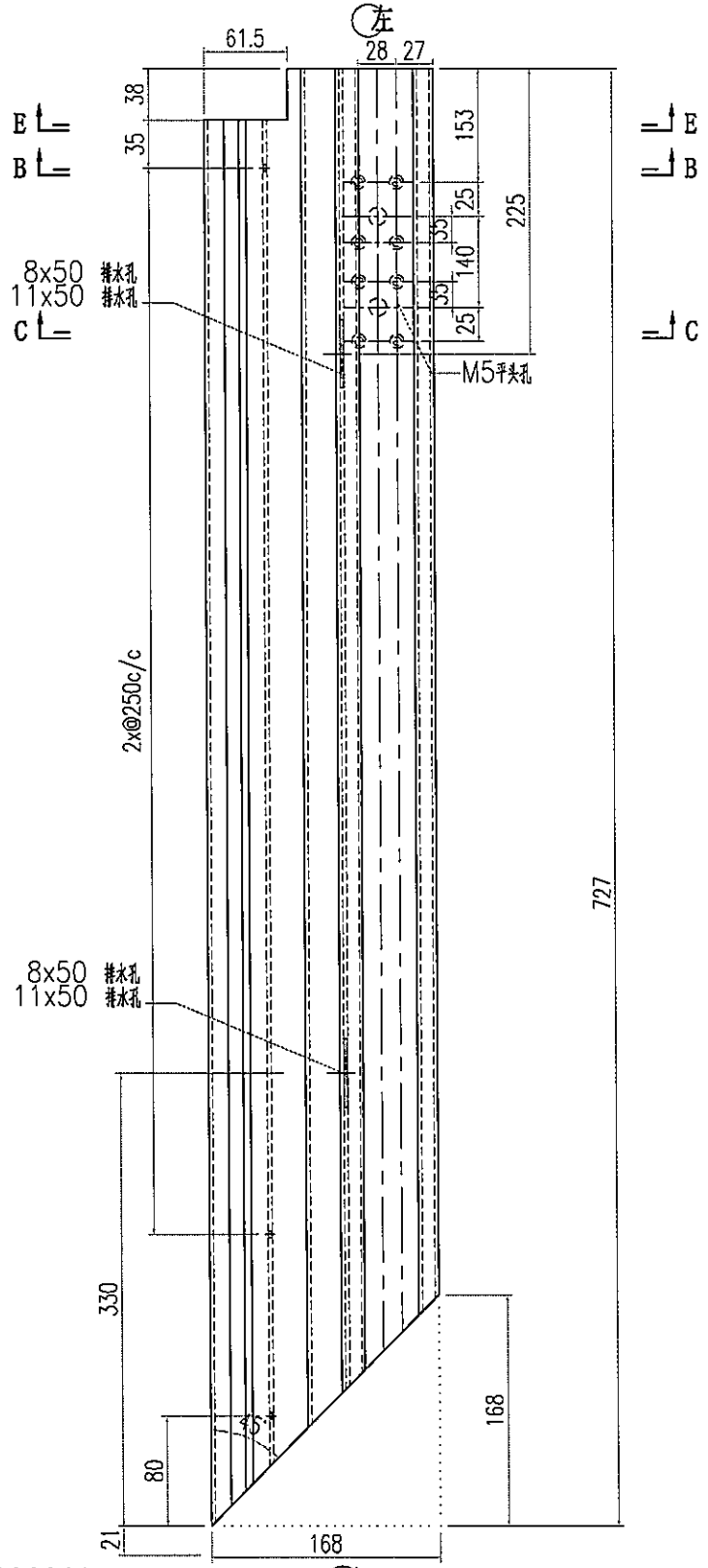
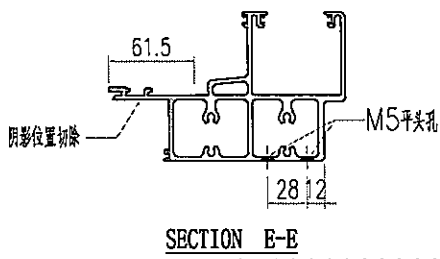
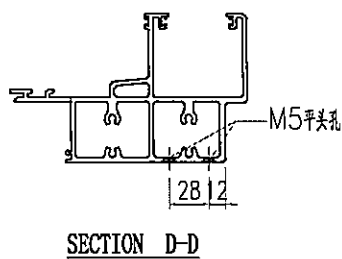
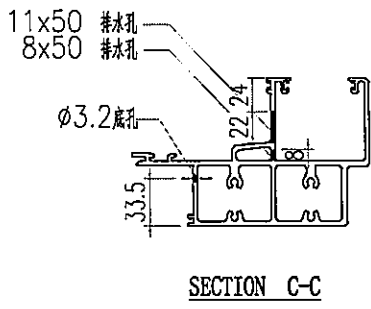
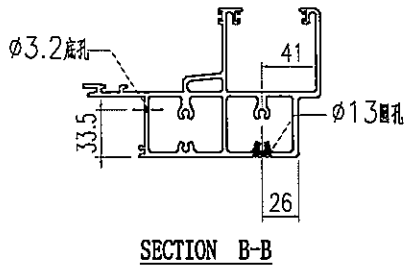
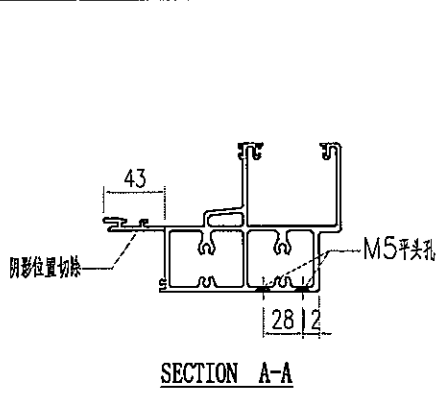

 美特铝质有限公司 MIDI Aluminium Fabricator Ltd.				工程號 J856	類別	物料號 M1	
				地盘 天榮站	制圖 李傳鵬	2022-11-25	圖號 AT01-F09
修改 A B	採用 工廠	地盘 ✓	图纸名称 铝料加工图	復核 練松文	2022-11-27	數量 -	
日期 05.02 05.11	材料颜色 -		材料 AT01	批准 林仁安	2022-11-28	單件重量 -	(KG)

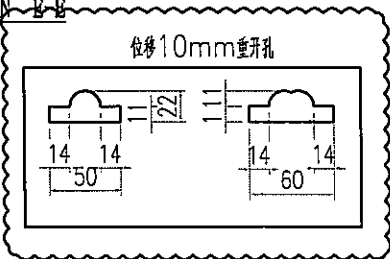
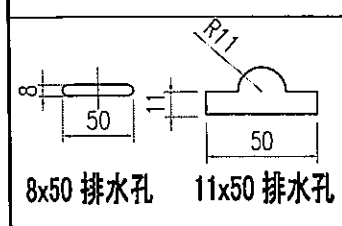
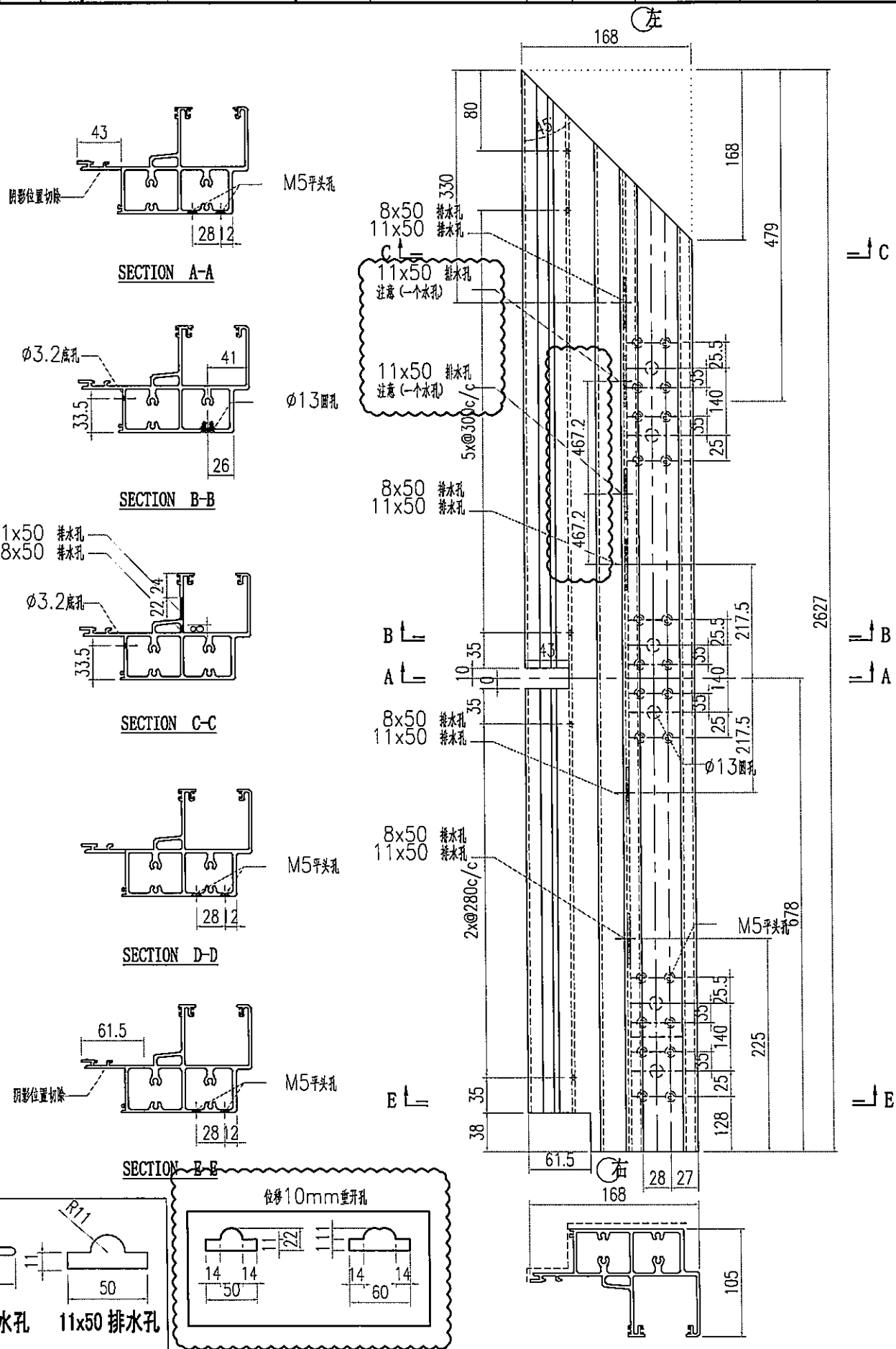

 美特鋁質有限公司 MIDI Aluminium Fabricator Ltd.				工程號 J856 地盘 天榮站	類別 制圖 李傳騰 2022-11-25 復核 練松文 2022-11-27 批准 林仁安 2022-11-28	物料號 M1 圖號 AT01-F10 數量 - 單件重量 - (KG)
修改 A B 日期 05.02 05.11	採用工廠 地盘 ✓	图纸名称 铝料加工图 材料 AT01				

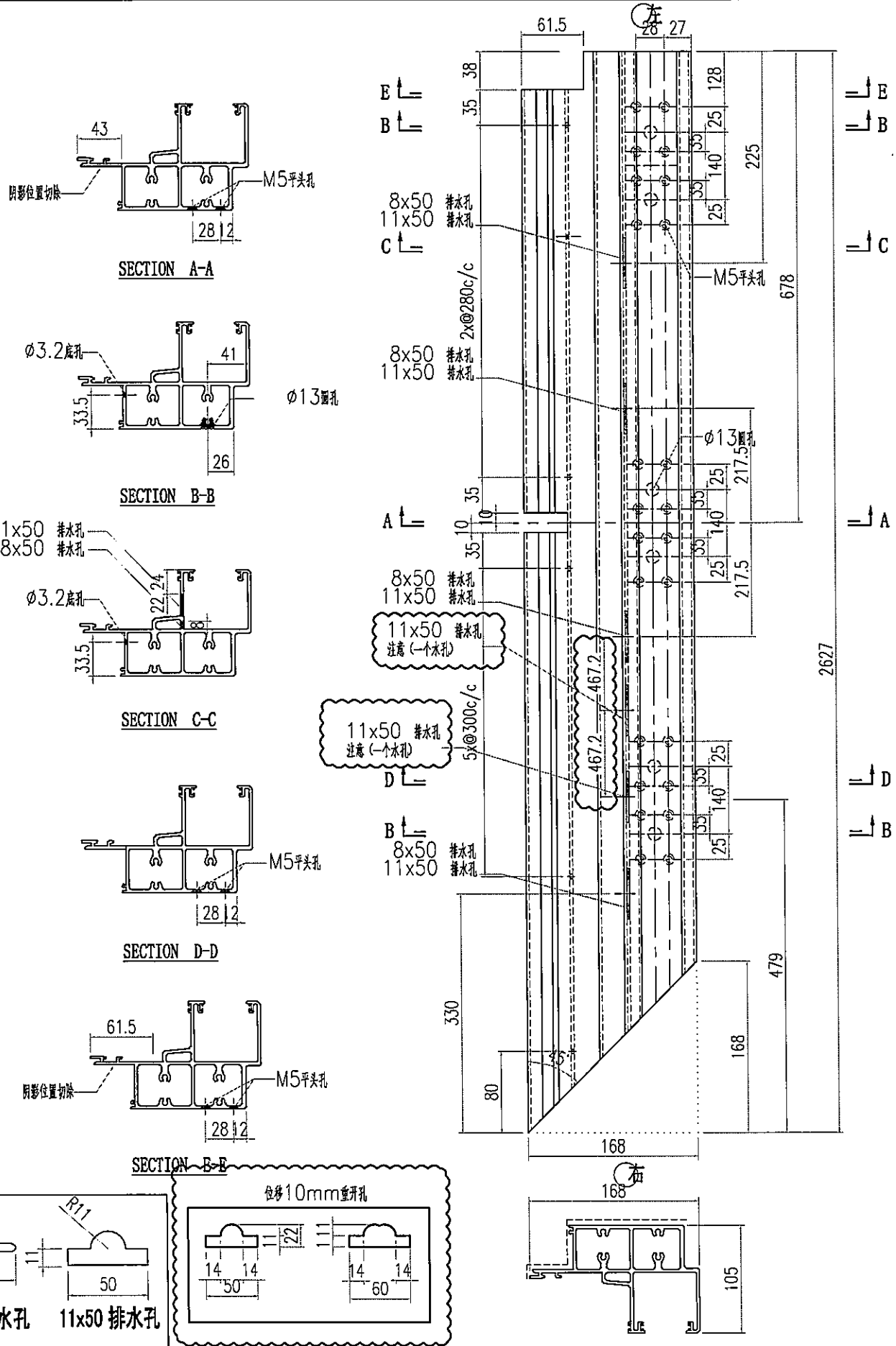

 美特鋁質有限公司 MIDI Aluminium Fabricator Ltd.				工程號 J856 地盘 天榮站	類別 制圖 李傳騰 復核 練松文 批准 林仁安	物料號 M1 圖號 AT01-F11 數量 - 單件重量 - (KG)
修改 A B 日期 05.02 05.11	採用工廠 材料颜色 -	图纸名称 铝料加工图 材料 AT01				

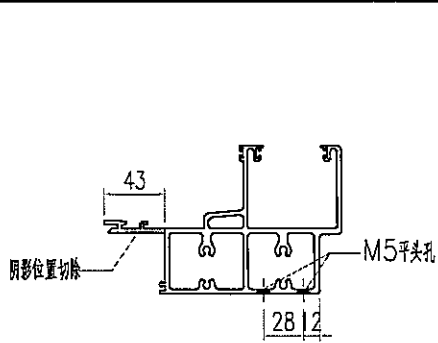

SECTION A-A

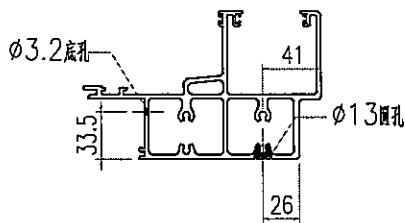

SECTION B-B

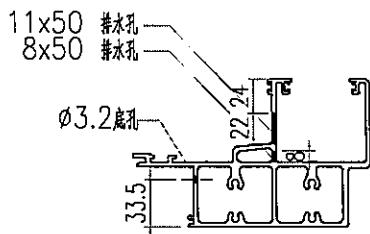

SECTION C-C

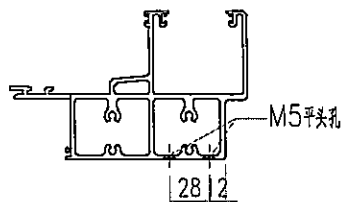

SECTION D-D

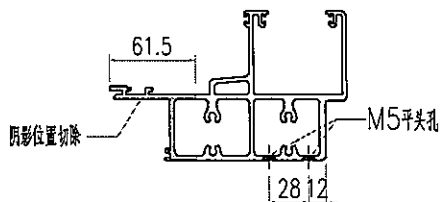

SECTION E-E

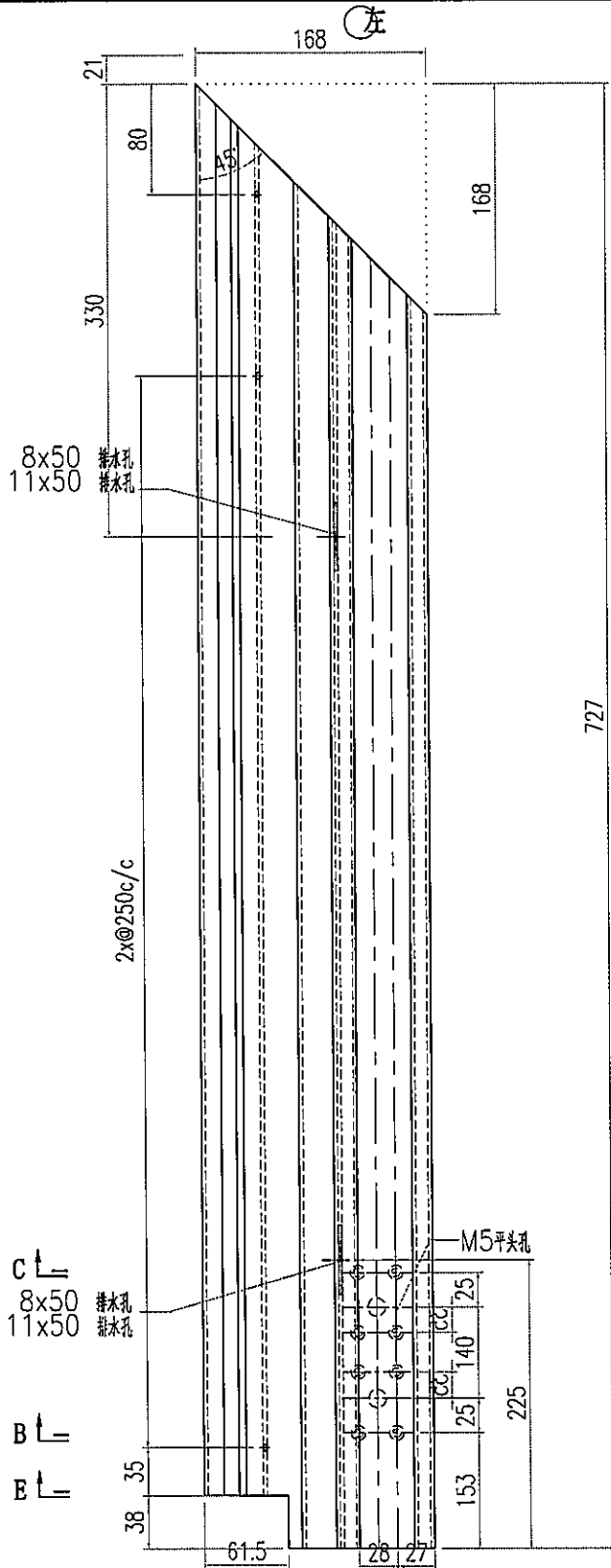

727

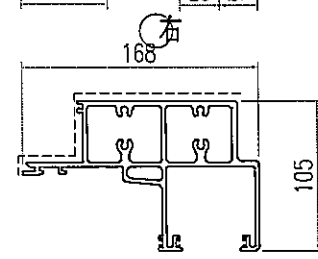
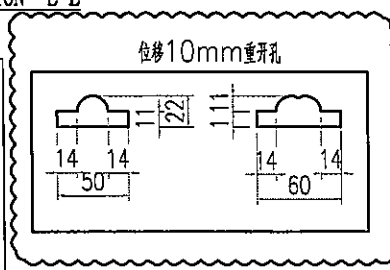
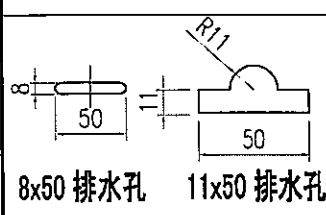
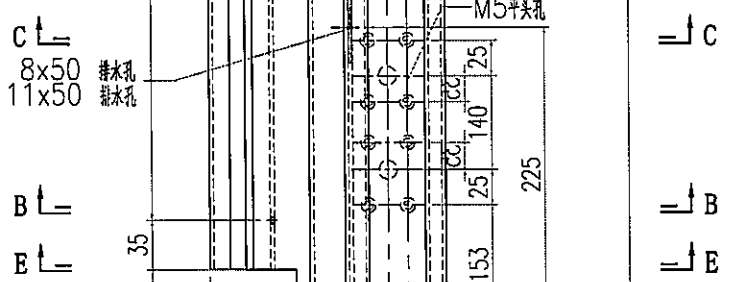

 美特铝质有限公司 MIDI Aluminium Fabricator Ltd.				工程號 J856 地盘 天榮站	類別 制圖 李傳騰 2022-11-25	物料號 M1 圖號 AT01-F12
修改 A B 日期 05.02 05.11	採用工廠 材料颜色 -	地盤 <input checked="" type="checkbox"/>	图纸名称 铝料加工图 材料 AT01	復核 練松文 2022-11-27 批准 林仁安 2022-11-28	數量 - 單件重量 - (KG)	

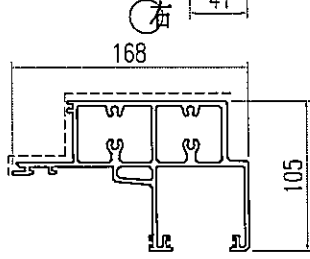
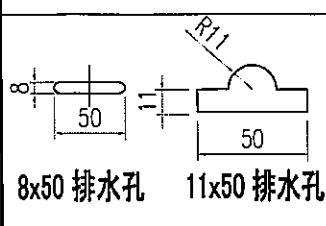
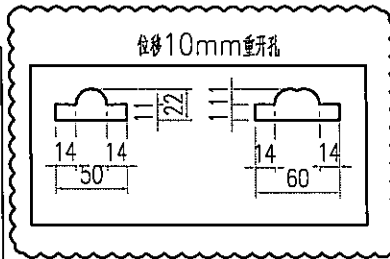
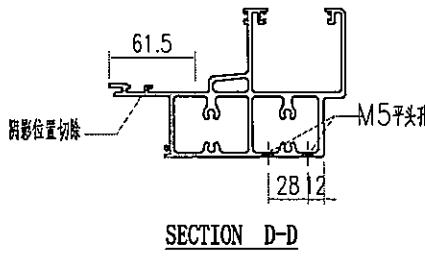
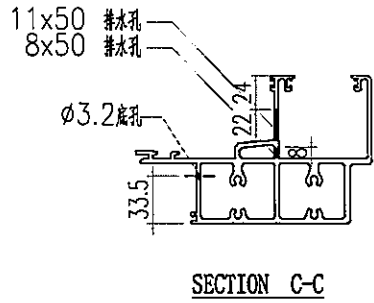
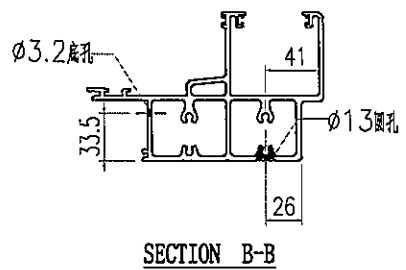
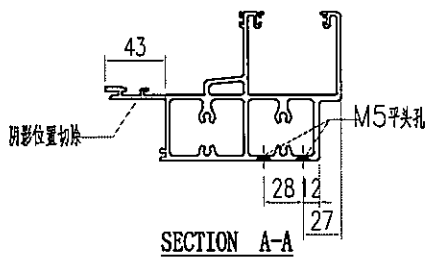
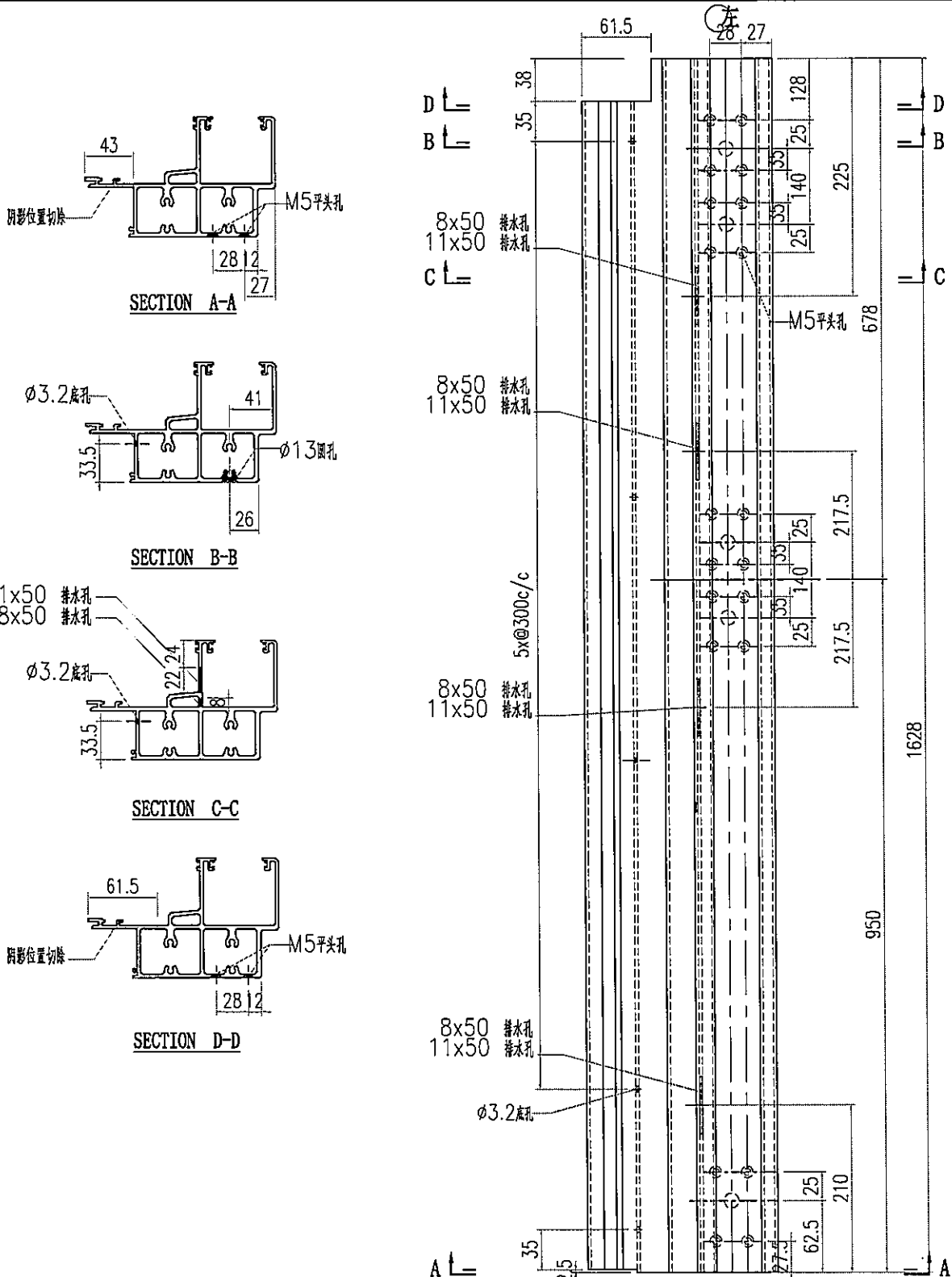

美特鋁質有限公司 MIDI Aluminium Fabricator Ltd.			工程號 J856 地盘 天榮站	類別 制圖 李傳鵬	物料號 M1 日期 2022-11-25	圖號 AT01-F13 數量 -
修改日期 05.02 日期 05.11	A B	採用工廠 材料颜色 -	地盤 ✓ 图纸名称 铝料加工图 材料 AT01	復核 練松文 批准 林仁安	2022-11-27 2022-11-28	單件重量 - (KG)

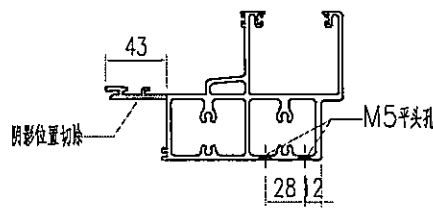
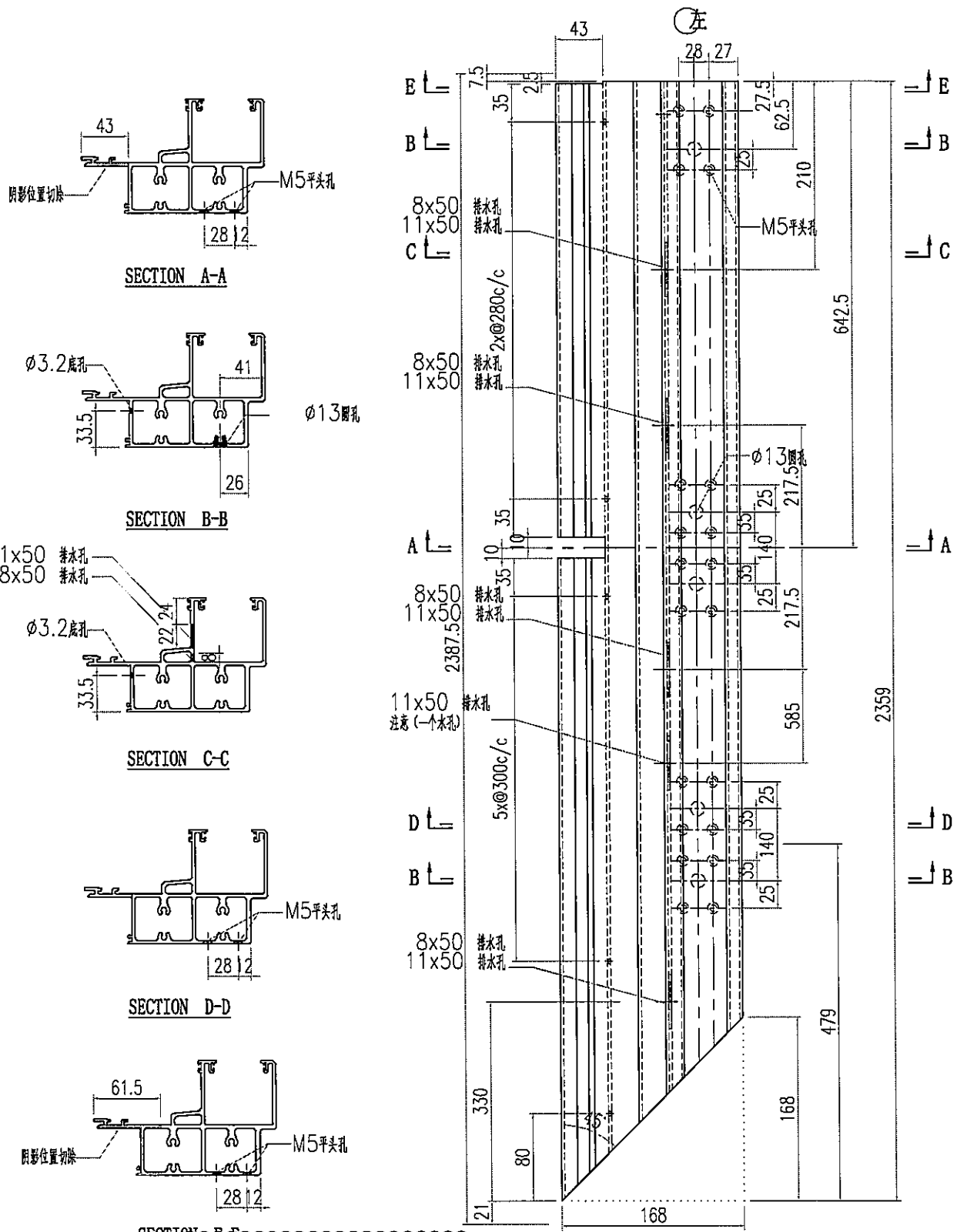

SECTION A-A

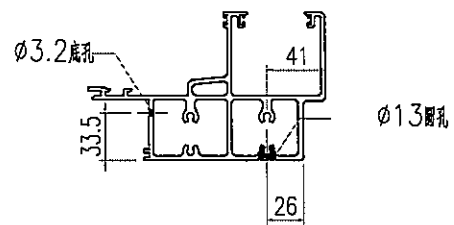

SECTION B-B

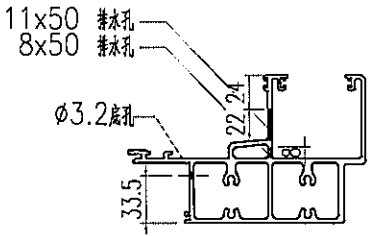

SECTION C-C

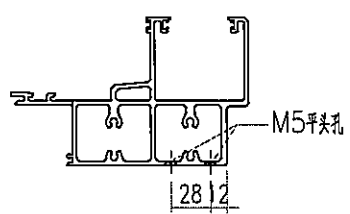

SECTION D-D

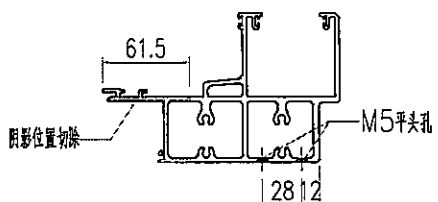

SECTION E-E

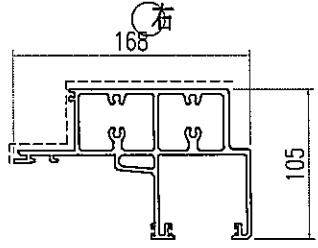
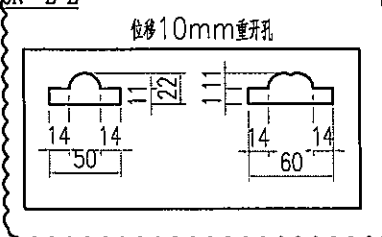
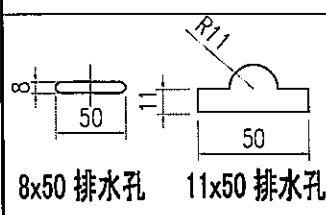

 美特鋁質有限公司 MIDI Aluminium Fabricator Ltd.		工程號 J856 地盘 天榮站	類別 制圖 李傳騰 2022-11-25	物料號 M1 圖號 AT01-F14
修改 A B 日期 05.02 05.11	採用工廠 材料颜色 -	图纸名称 铝料加工图 材料 AT01	復核 練松文 2022-11-27 批准 林仁安 2022-11-28	數量 - 單件重量 - (KG)

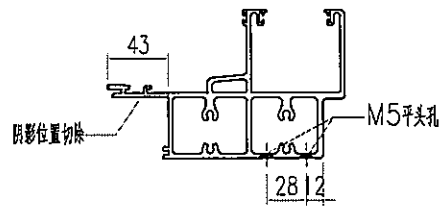

SECTION A-A

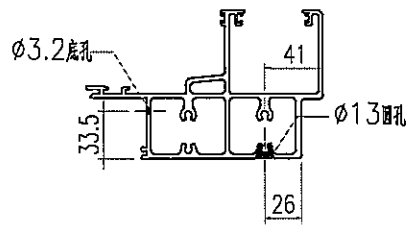

SECTION B-B

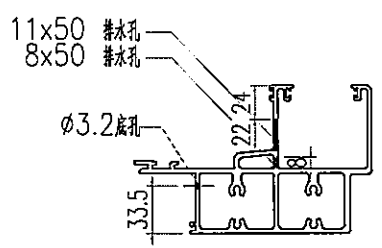

SECTION C-C

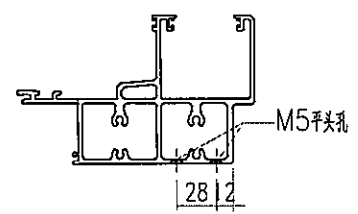

SECTION D-D

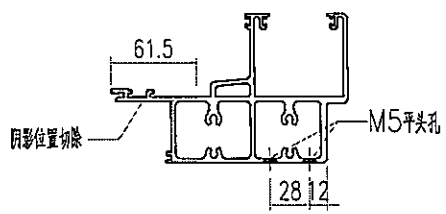

SECTION E-E

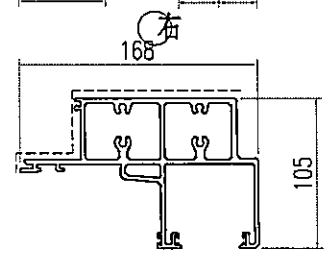
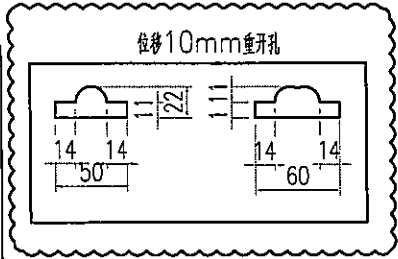
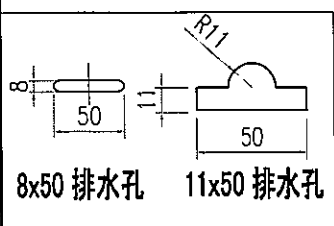
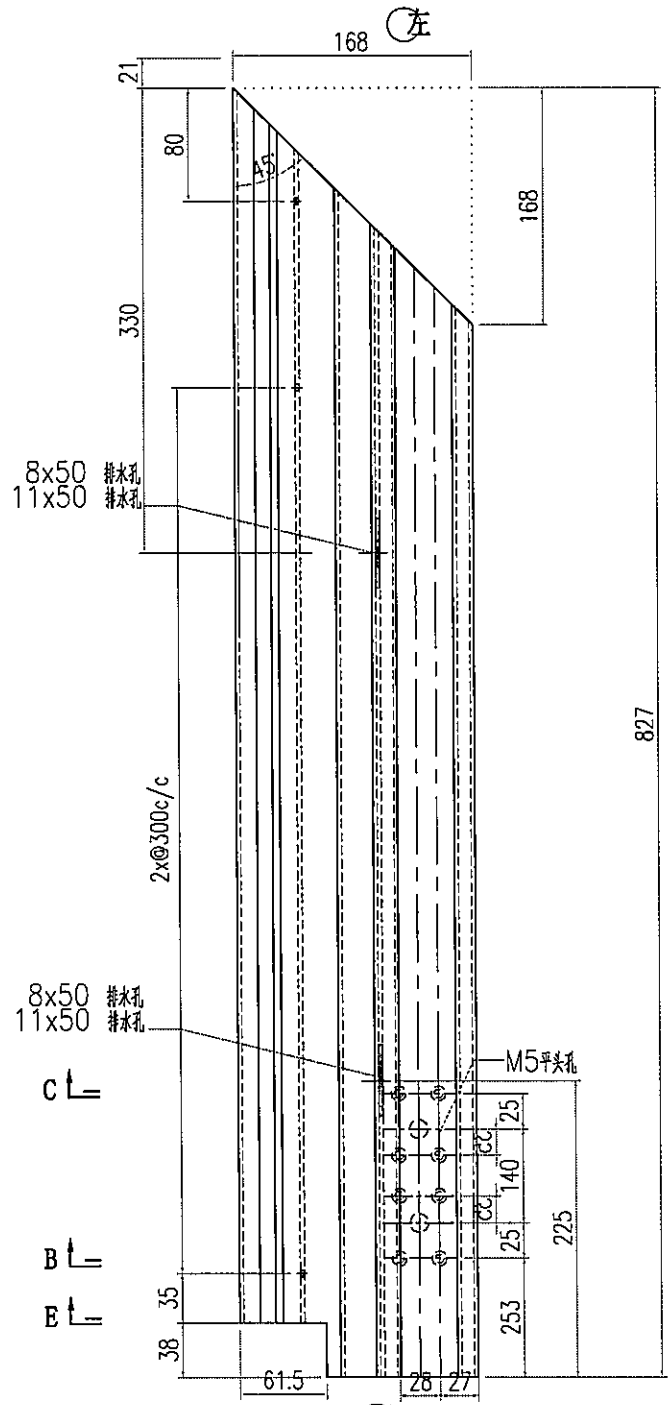

 美特鋁質有限公司 MIDI Aluminium Fabricator Ltd.				工程號 J856	類別 天榮站	物料號 M1	圖號 AT01-F15	
修改 日期 05.02 05.11	A B	採用工廠 地盤 ✓	圖紙名稱 鋁料加工圖	復核 林仁安	2022-11-25 2022-11-27 2022-11-28	數量 -	單件重量 -	(KG)

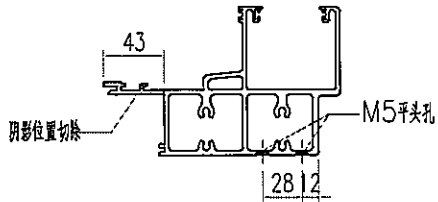

SECTION A-A

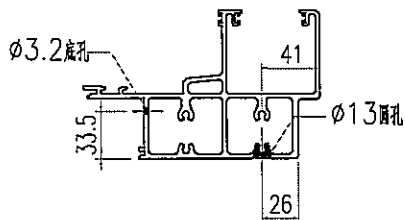

SECTION B-B

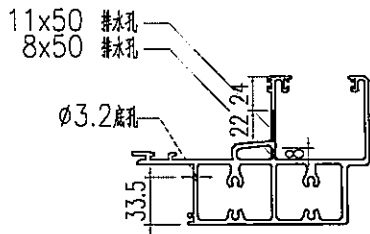

SECTION C-C

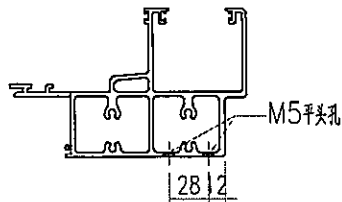

SECTION D-D

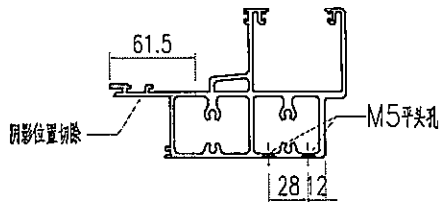

SECTION E-E

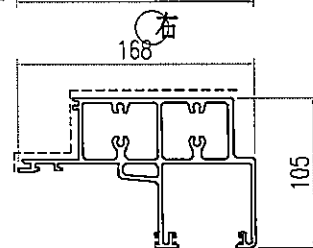
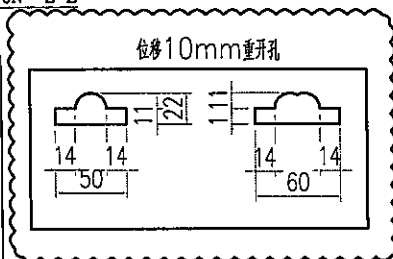
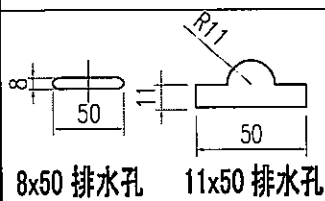
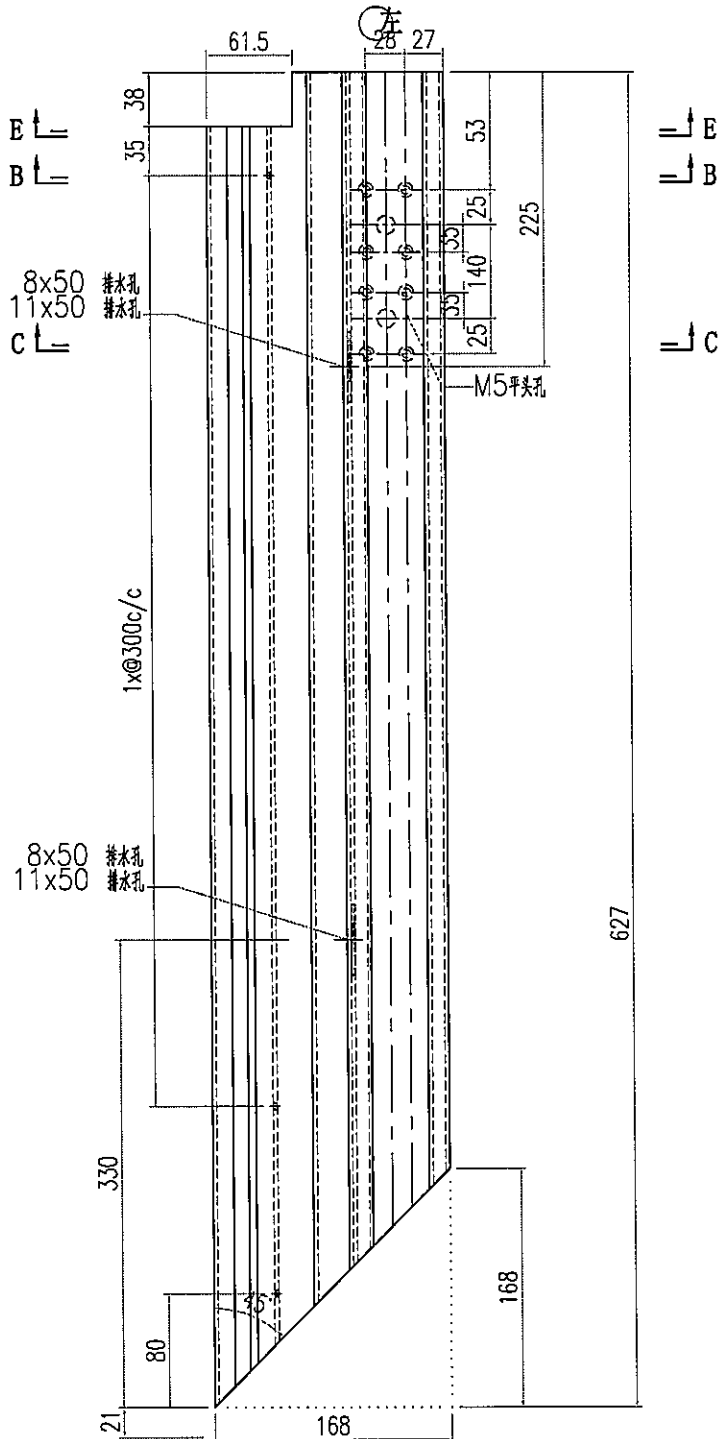

 美特鋁質有限公司 MIDI Aluminium Fabricator Ltd.		工程號 J856 地盘 天榮站	類別 制圖 李傳鵬 2022-11-25 圖號 AT01-F16	物料號 M1 圖號 AT01-F16
修改 A B 日期 05.02 05.11	採用工廠 地盘 ✓ 材料颜色 -	图纸名称 铝料加工图 材料 AT01	復核 練松文 2022-11-27 數量 -	單件重量 - (KG)

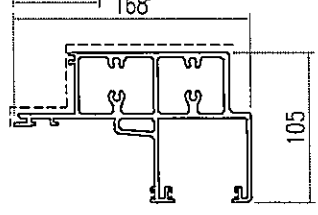
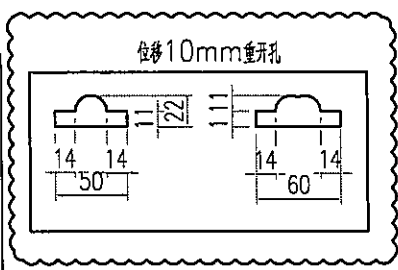
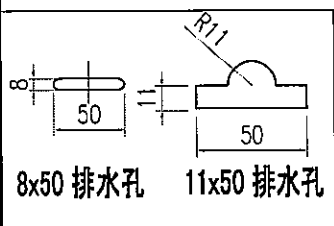
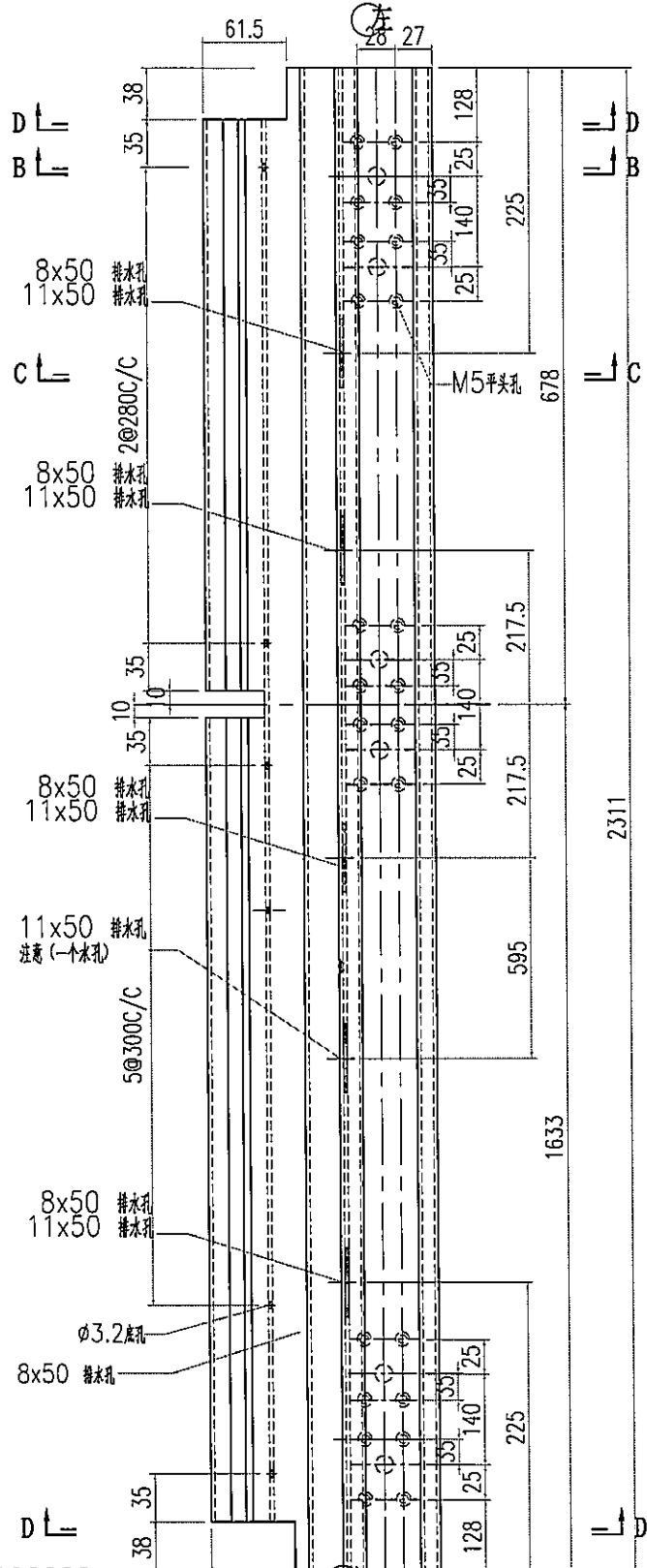
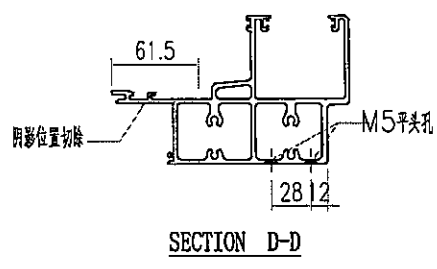
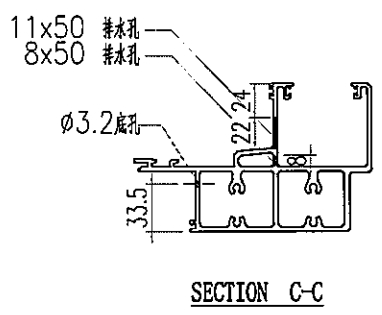
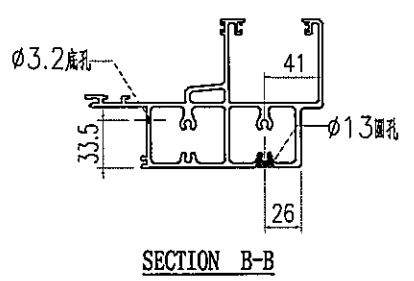
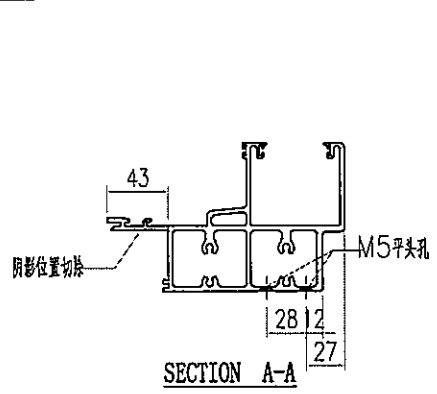

 美特鋁質有限公司 MIDI Aluminium Fabricator Ltd.		工程號 J856 地盘 天榮站	類別 制圖 李傳騰 2022-11-25 復核 練松文 2022-11-27 批准 林仁安 2022-11-28	物料號 M1 圖號 AT01-F17 數量 - 單件重量 - (KG)
修改 A B 日期 05.02 05.11	採用工廠 材料颜色 -	图纸名称 铝料加工图 材料 AT01		

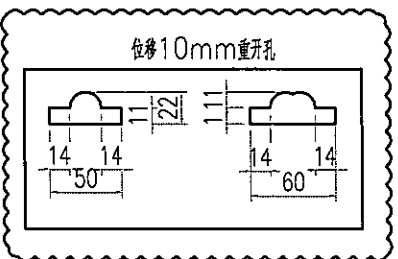
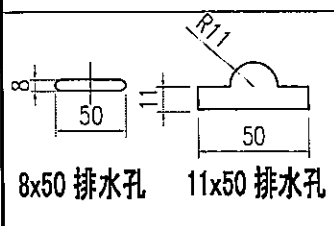
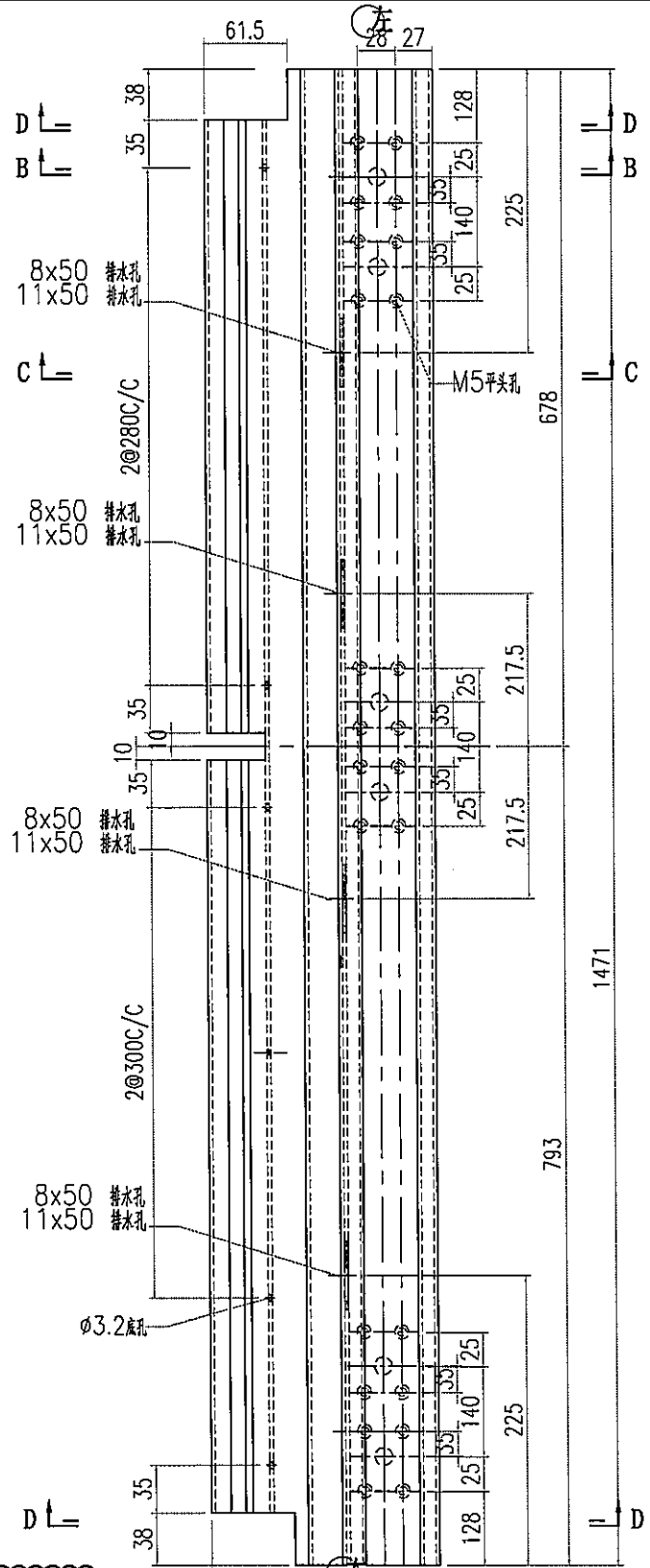
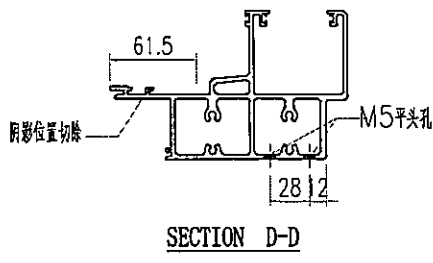
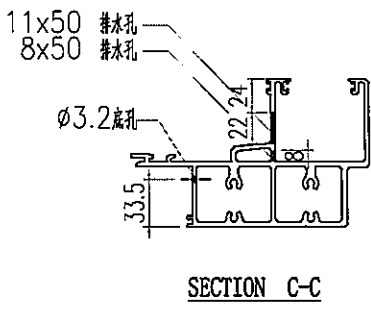
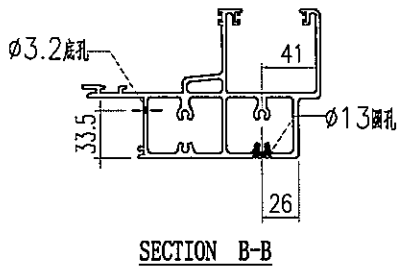
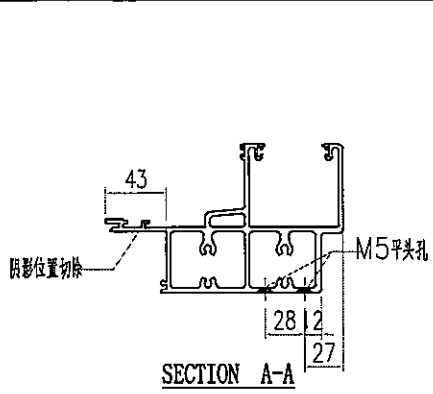

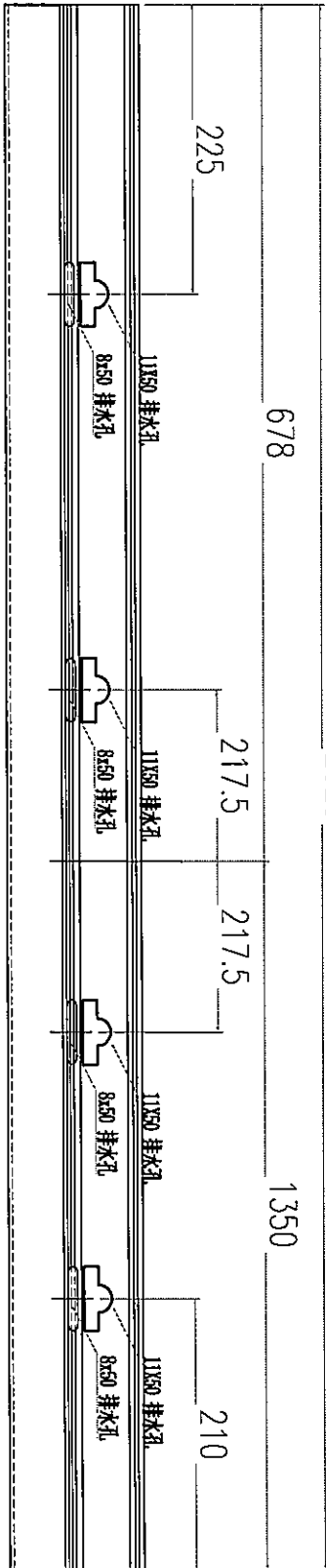

用AT01-F01做例子(原图)

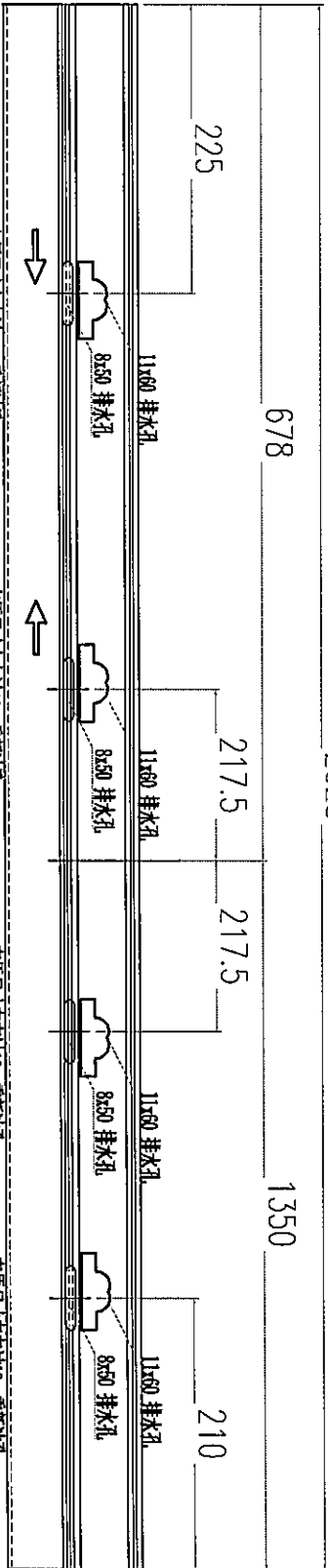

用AT01-F01做例子

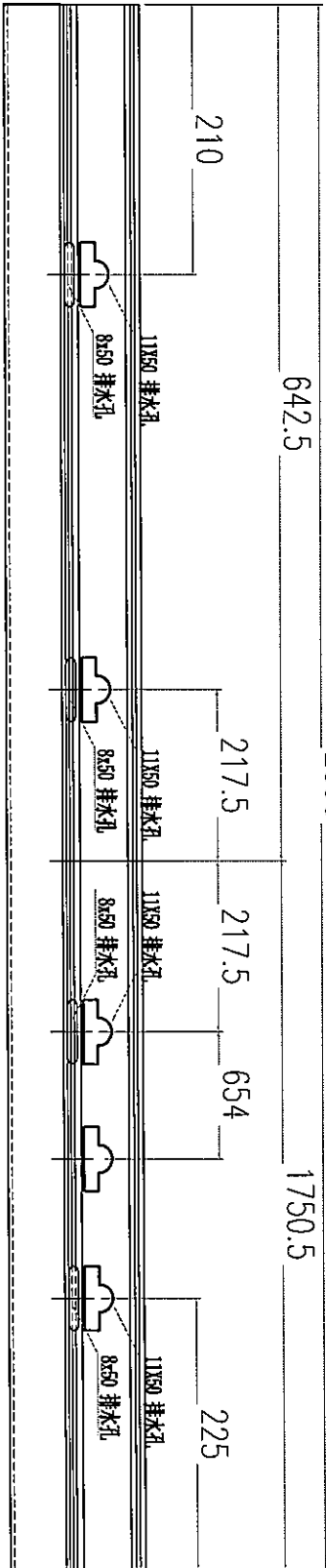

用AT01-F02做例子(原图)

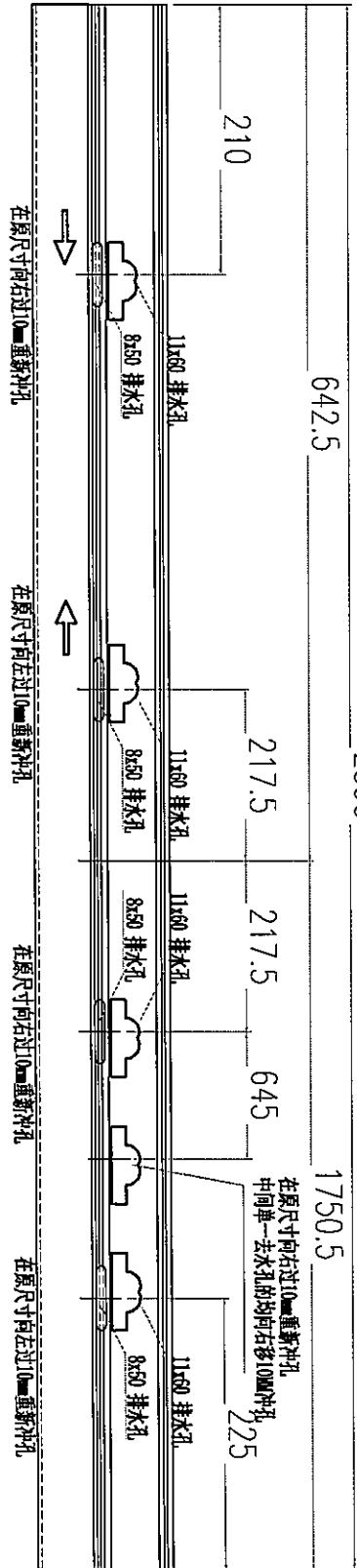

用AT01-F02做例子

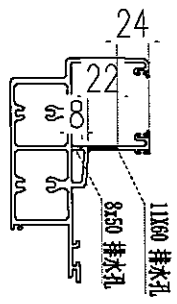
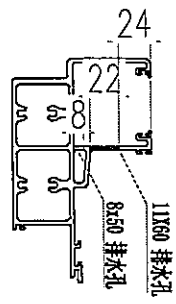

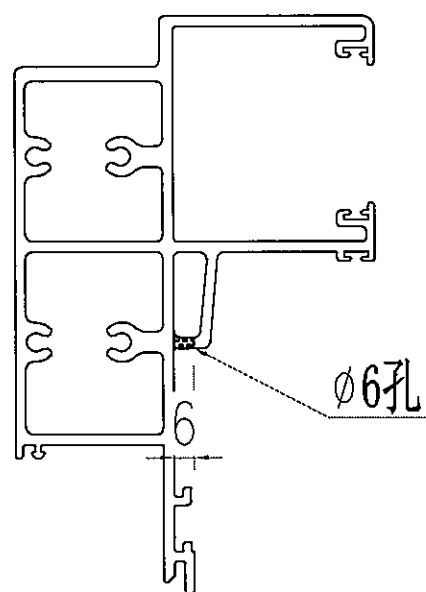
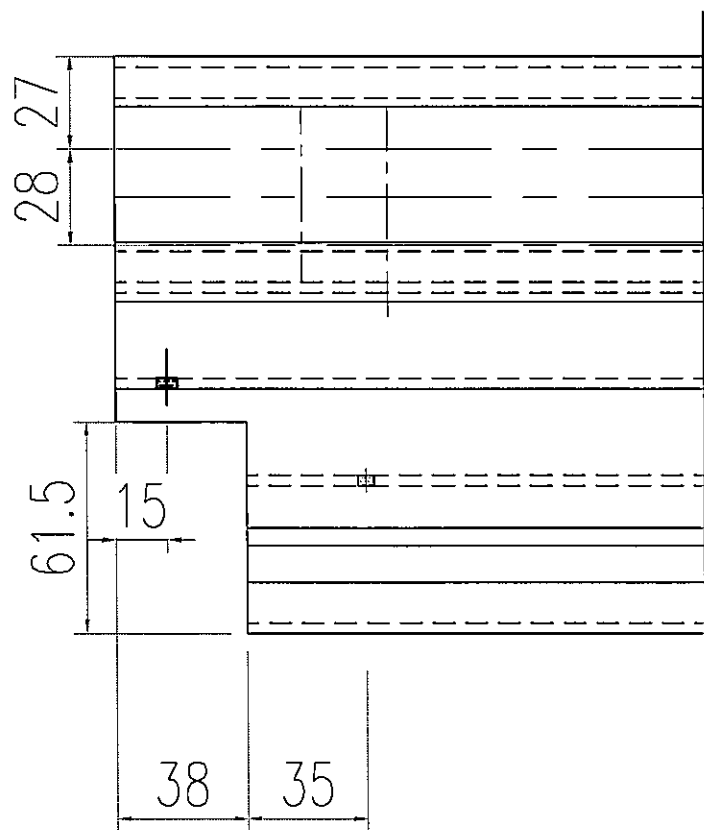

用于料编号为: AT01-F05 AT01-F16 AT01-F17(两端)
 香港要求此孔不能在加工图上修改, 只能示意图出