



以此為準



工程指示 / 要求簡箋 ENGINEER INSTRUCTIONS (E.I.)

| | | | |
|---------|---|-------|-------------|
| 工程指示編號: | EI- 5992C | 修改版本: | C |
| | HK- 1012 | | |
| 工程編號: | J 856 | 工程名稱: | TSWTL23 天榮 |
| 收件人: | 生統/梅/林仁安 | 發件人: | Thomas Wong |
| 工程項目: | 更新大貨起底水槽 (修改C 起底水槽去水孔修改) 已經按照通過測試的PMU 繼續做修改 | 日期: | 11/05/2023 |

| | | |
|--|--|------------------------------------|
| <input checked="" type="checkbox"/> 原合約工程包 | <input type="checkbox"/> 原合約工程加 / 減賬 QT- | <input type="checkbox"/> 新工程報價 QT- |
|--|--|------------------------------------|

| | |
|----------------|-----------|
| 信件批核號碼/圖紙參考編號: | 批核模具圖紙編號: |
| 客戶指示附件: | 管理內部批簽署: |

| | | |
|------------------------------------|-------------------------------------|-------------------------------|
| <input type="checkbox"/> 初步鋁料 B.M. | <input type="checkbox"/> 加工拆圖, 然後生產 | <input type="checkbox"/> 尺寸表 |
| <input type="checkbox"/> 正式鋁料 B.M. | <input type="checkbox"/> 技術上資料/指示 | <input type="checkbox"/> 報價 |
| <input type="checkbox"/> 配件 B.M. | <input type="checkbox"/> 樣辦或貨品說明書 | <input type="checkbox"/> 分判合約 |
| <input type="checkbox"/> 其他: | | |

內容: 1:AT01-F03 AT01-F04
AT01-F10 AT01-F09 水槽孔位數裡要增加。

2: 編號為: AT01-F05 AT01-F16 AT01-F17 水槽兩端要鑽直徑6 的去水孔, 香港要求不能在加工圖上去體現, 只能用示意圖去體現 (附有開孔示意圖)。

3: 起底水槽去水大孔 原來尺寸為11X50, 現在需要改為11X60, 香港要求在原來的尺寸位置位移10MM 重新沖孔, 如何位移後附示意圖兩張。
按 Johnny 要求加孔的圖。

完成上列要求日期: 17/05/2023

國內

| | | | | | |
|---------------------------------|------------------------------|---|---|--------------------------------|------------------------------|
| <input type="checkbox"/> 生產技術總監 | <input type="checkbox"/> 連附件 | <input type="checkbox"/> 技術部 | <input type="checkbox"/> 連附件 | <input type="checkbox"/> 生產部 | <input type="checkbox"/> 連附件 |
| <input type="checkbox"/> 採購部 | <input type="checkbox"/> 連附件 | <input checked="" type="checkbox"/> 生產統籌部 | <input checked="" type="checkbox"/> 連附件 | <input type="checkbox"/> 報關組 | <input type="checkbox"/> 連附件 |
| <input type="checkbox"/> 質檢部 | <input type="checkbox"/> 連附件 | <input type="checkbox"/> 會計部 | <input type="checkbox"/> 連附件 | <input type="checkbox"/> 機械設計部 | <input type="checkbox"/> 連附件 |
| <input type="checkbox"/> 香港辦 | <input type="checkbox"/> 連附件 | <input type="checkbox"/> 其他: | | | |

香港

| | | | | | | | |
|------------------------------|------------------------------|------------------------------|------------------------------|-------------------------------|------------------------------|------------------------------|------------------------------|
| <input type="checkbox"/> 行政部 | <input type="checkbox"/> 連附件 | <input type="checkbox"/> 會計部 | <input type="checkbox"/> 連附件 | <input type="checkbox"/> 統籌部 | <input type="checkbox"/> 連附件 | <input type="checkbox"/> 工程部 | <input type="checkbox"/> 連附件 |
| <input type="checkbox"/> 採購部 | <input type="checkbox"/> 連附件 | <input type="checkbox"/> QS部 | <input type="checkbox"/> 連附件 | <input type="checkbox"/> 地盤管理 | <input type="checkbox"/> 連附件 | <input type="checkbox"/> 維修部 | <input type="checkbox"/> 連附件 |

| | | | |
|---------|--|------------|--|
| *發件人簽署: | | *組別成員批核簽署: | |
| 傳遞編號: | | 項目經理簽署: | |

关于 J-856 起底水槽去水孔修改

1:编号为: AT01-F03 AT01-F04 AT01-F09

AT01-F10 水槽孔位数里要增加。

2: 编号为: AT01-F05 AT01-F16 AT01-F17 水槽两端要钻直径 6 的去水孔, 香港要求不能在加工图上去体现, 只能用示意图去体现 (附有开孔示意图)。

3: 起底水槽去水大孔 原来尺寸为 11X50, 现在需要改为 11X60, 香港要求在原来的尺寸位置位移 10MM 重新冲孔, 如何位移后附示意图两张。

| | |
|---------|--------|
| FP02 | 封口吧加工图 |
| AC03-P1 | 外盖加工图 |
| AC03-P2 | 外盖加工图 |
| AC03-P3 | 外盖加工图 |
| | |

| | | | | | | | | | |
|---|--|--|--|--|--|--|--|--|--|
| - | | | | | | | | | |
| - | | | | | | | | | |
| - | | | | | | | | | |
| - | | | | | | | | | |
| | | | | | | | | | |

| | | | | | | | | |
|--|---------------|--|--|--------------------------|--------------------------|---------------|-------------|--|
|  美特铝质有限公司 MIDI Aluminium Fabricator Ltd. | | | | 工程號 J856 | 類別 | 物料號 M1 | | |
| 地盘 天榮站 | | | | 制圖 李傳鵬 2022-11-25 | 圖號 AT01-F01 | | | |
| 修改 A B C | 採用工廠 | | | 图纸名称 铝料加工图 | 復核 練松文 2022-11-27 | 數量 - | | |
| 日期 05.02 05.11 05.13 | 材料颜色 - | | | 材料 AT01 | 批准 林仁安 2022-11-28 | 單件重量 - | (KG) | |

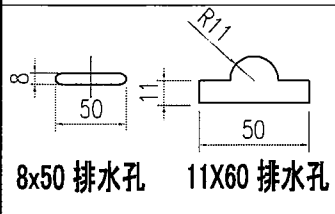
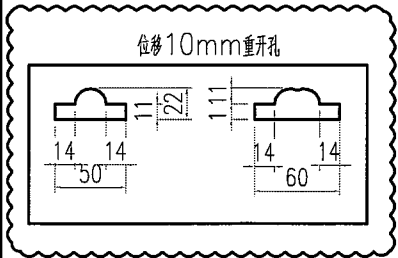
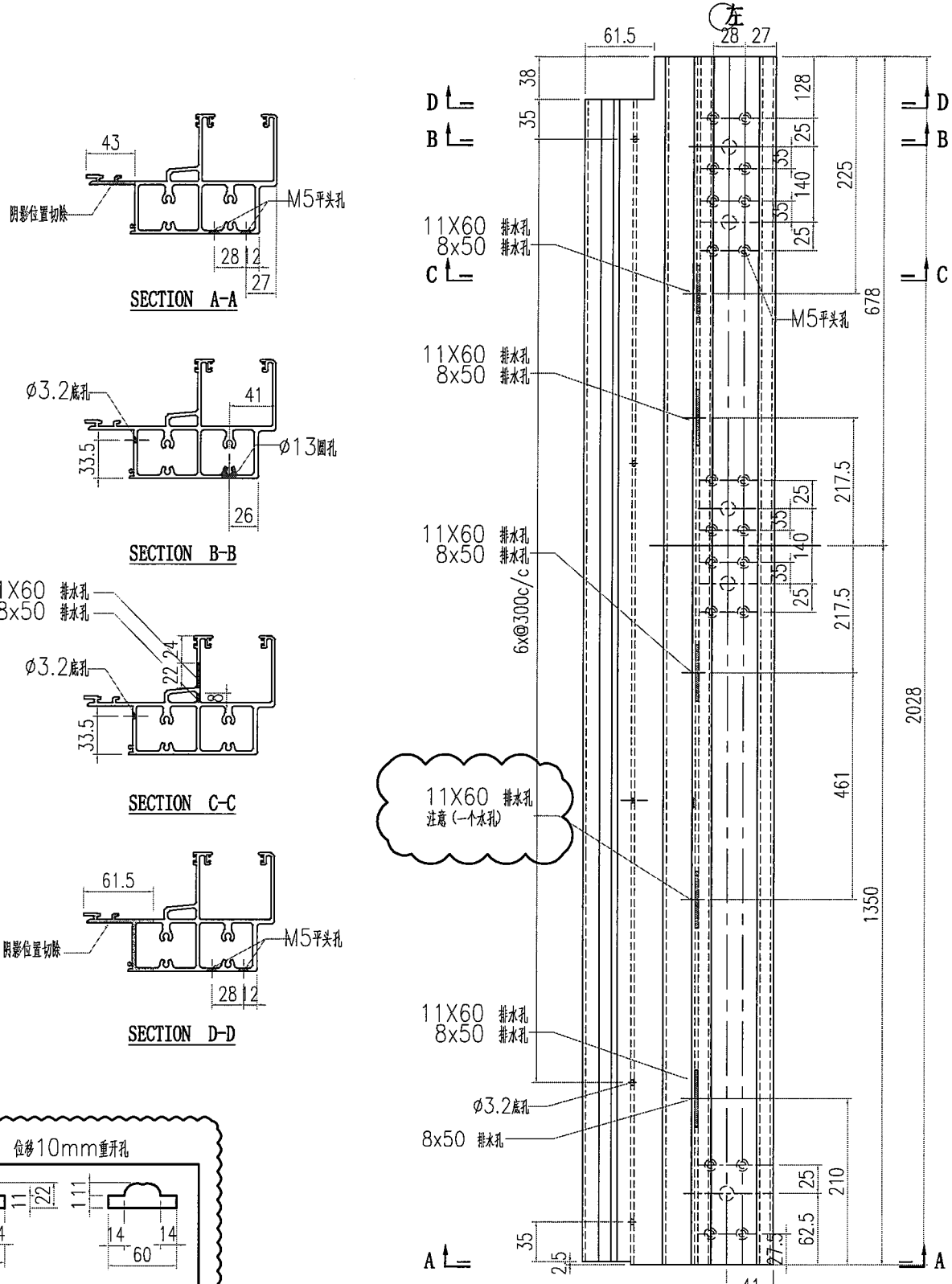

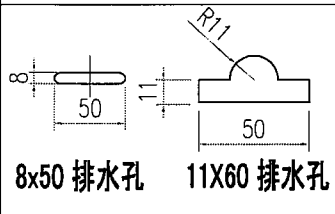
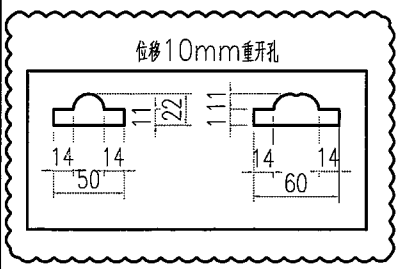
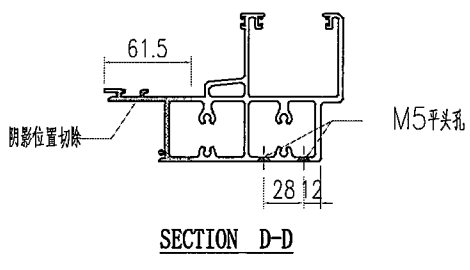
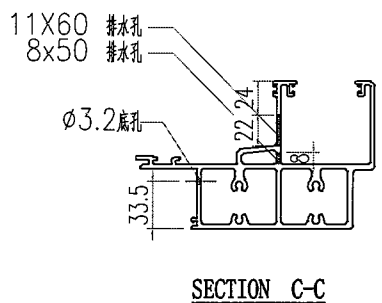
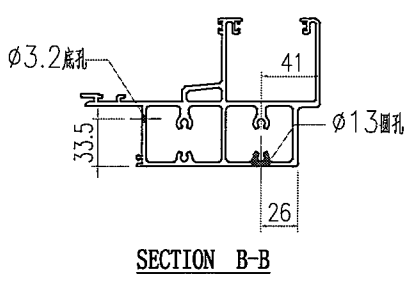
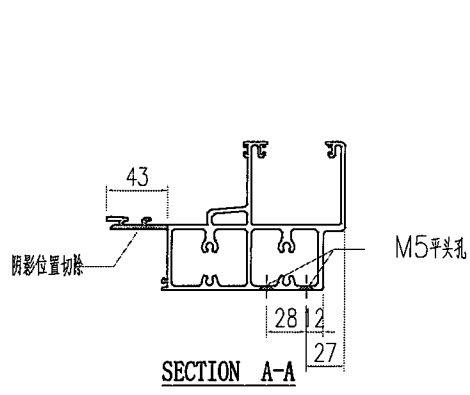

加钻水孔
按B版已做

| | | | | | | |
|--|----------------------------|-------------------------------------|---------------|----------------------------------|---|--|
|  美特铝质有限公司 MIDI Aluminium Fabricator Ltd. | | | | 工程號 J856 地盘 天榮站 | 類別 制圖 李傳鵬 2022-11-25 復核 練松文 2022-11-27 批准 林仁安 2022-11-28 | 物料號 M1 圖號 AT01-F02 數量 - 單件重量 - (KG) |
| 修改 A B C 日期 05.02 05.11 05.13 | 採用工廠 地盤 ✓ | 图纸名称 铝料加工图 材料 AT01 | 材料颜色 - | | | |

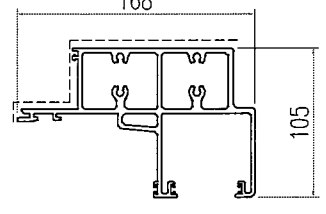
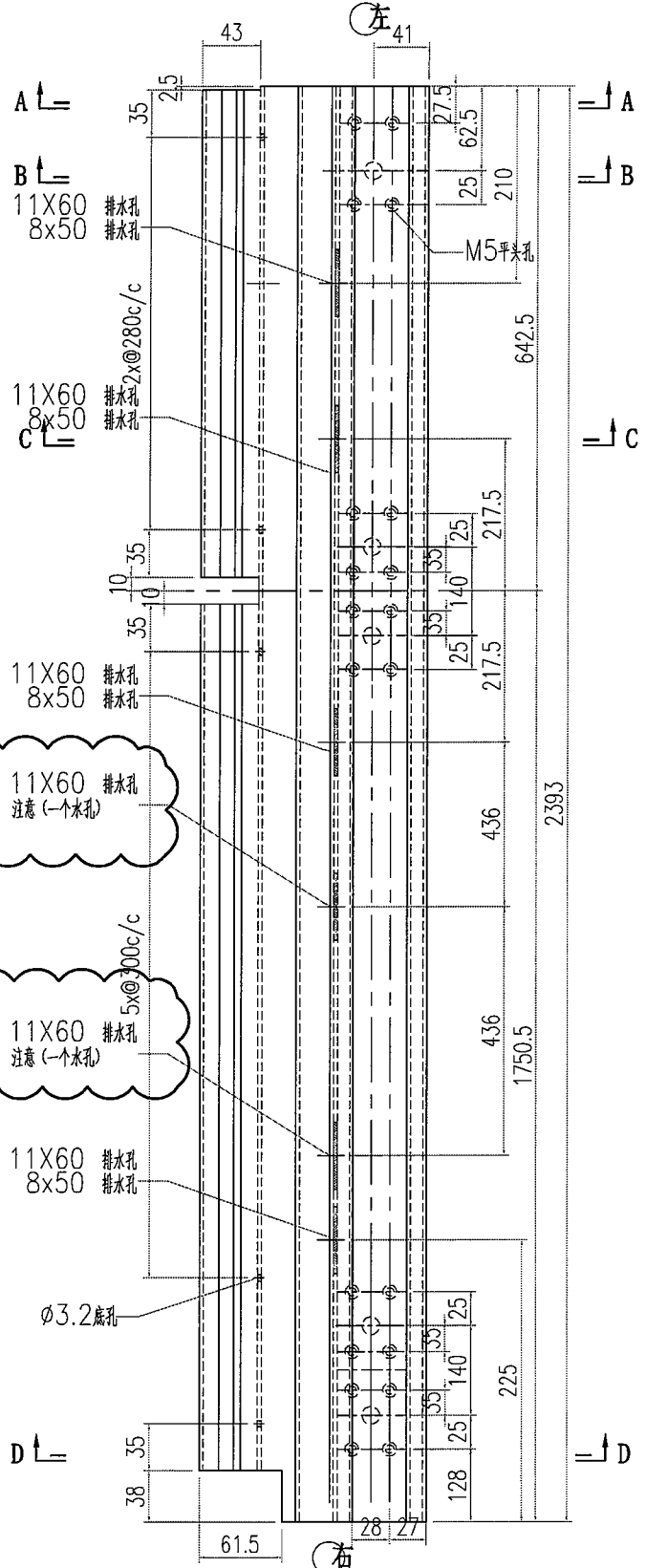

加钻水孔
按B版已做



| | | | | | |
|--|------------------------------|--|----------------------------------|---|--|
|  美特铝质有限公司 MIDI Aluminium Fabricator Ltd. | | | 工程號 J856 地盘 天樂站 | 類別 制圖 李傳鵬 2022-11-25 復核 練松文 2022-11-27 批准 林仁安 2022-11-28 | 物料號 M1 圖號 AT01-F03 數量 - 單件重量 - (KG) |
| 修改 A B C 日期 04.13 05.02 05.11 | 採用工廠 材料顏色 - | 地盤 ✓ 图纸名称 铝料加工图 材料 AT01 | | | |

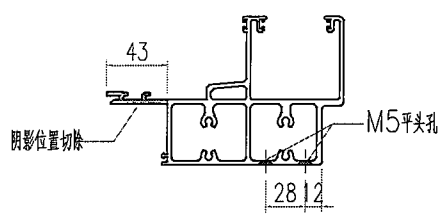
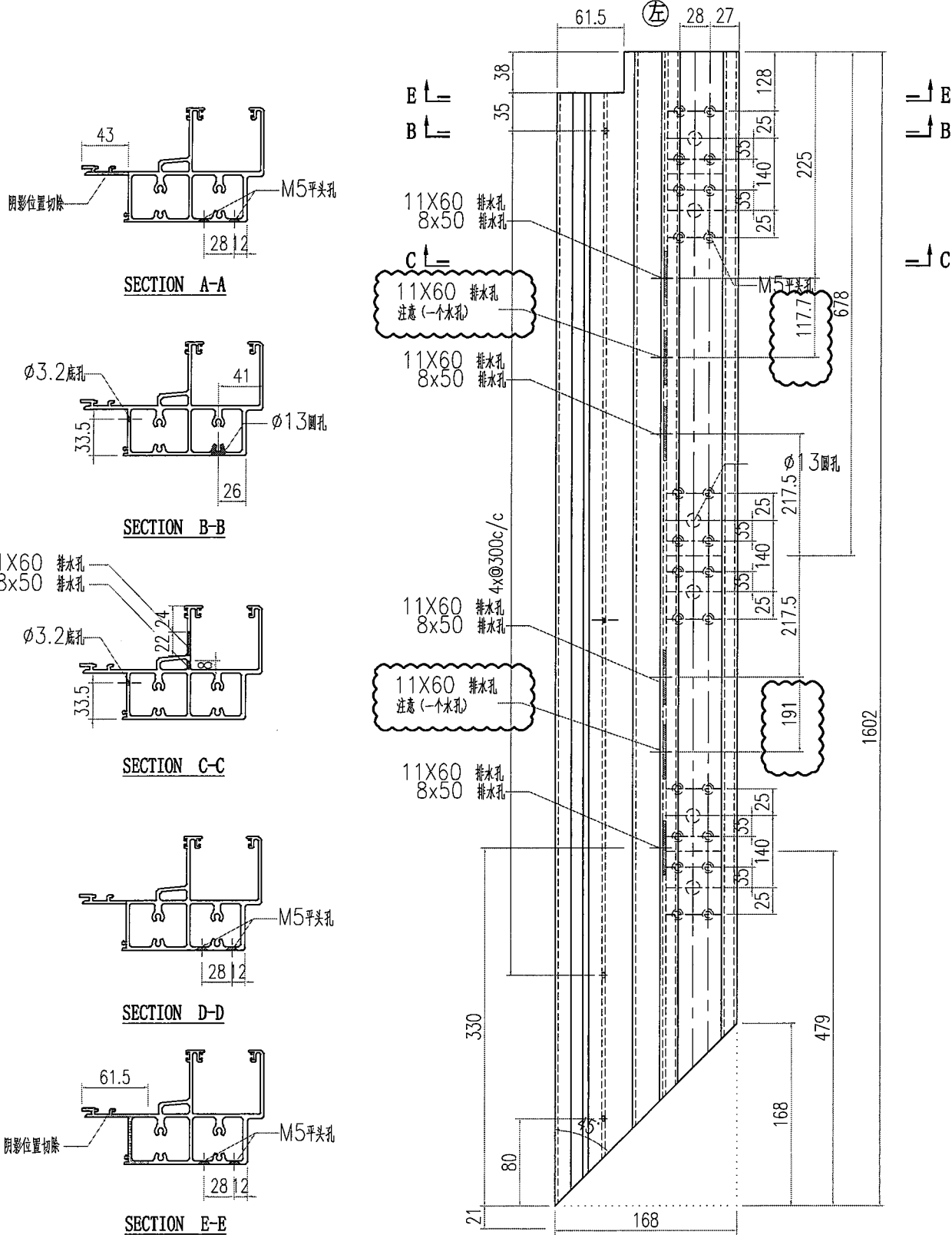

SECTION A-A

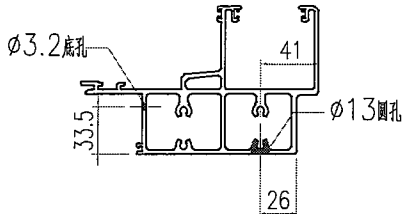

SECTION B-B

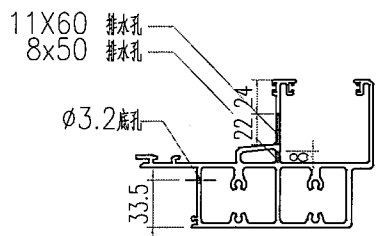

SECTION C-C

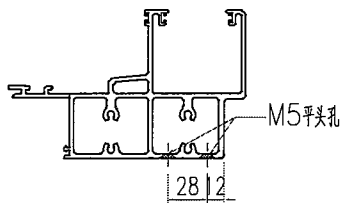

SECTION D-D

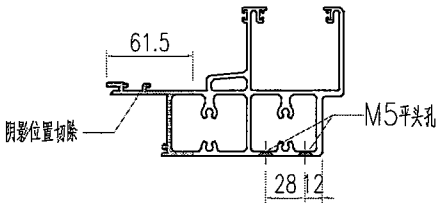

SECTION E-E

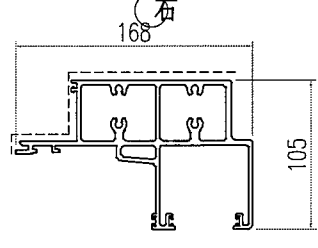
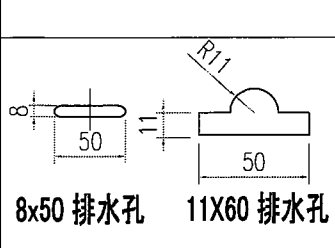

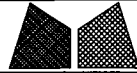
| | | | | | | |
|--|----------------------------------|---|-------------------------------------|----------------------------------|--|--|
|  美特铝质有限公司 MIDI Aluminium Fabricator Ltd. | | | | 工程號 J856 地盘 天榮站 | 類別 制圖 李傳鵬 復核 練松文 批准 林仁安 | 物料號 M1 圖號 AT01-F04 數量 - 單件重量 - (KG) |
| 修改日期 05.02 05.11 05.13 | A B C | 採用工廠 地盤 ✓ 材料顏色 - | 图纸名称 铝料加工图 材料 AT01 | 日期 | 物料號 M1 圖號 AT01-F04 數量 - 單件重量 - (KG) | |

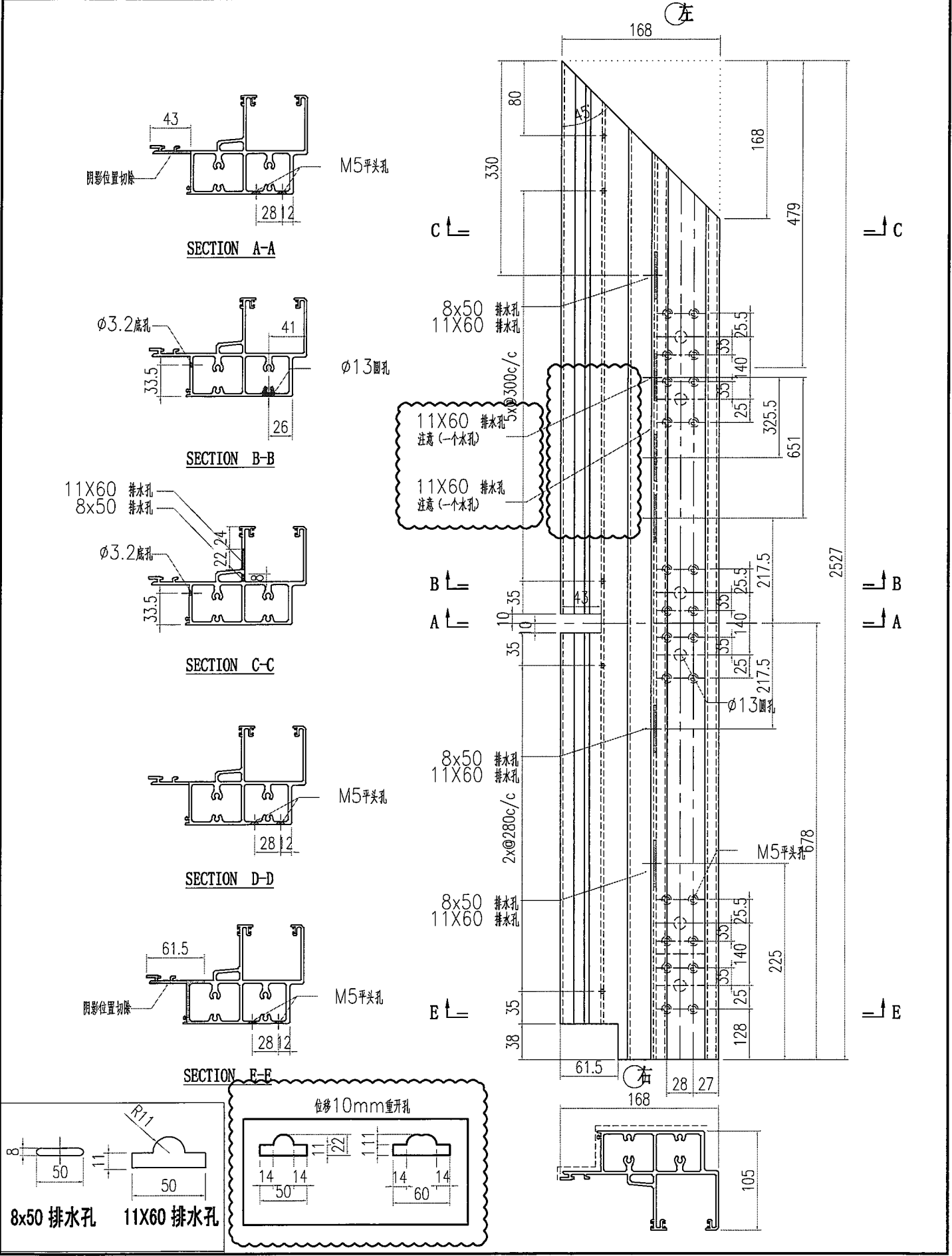

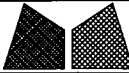
| | | | | | | | | |
|--|-------|-------|---------------|-----------------|-------------------|---------------|--------------------|--------------------|
|  美特铝质有限公司 MIDI Aluminium Fabricator Ltd. | | | | 工程號 J856 | 類別 | 物料號 M1 | | |
| | | | | 地盘 天榮站 | 制圖 李傳鵬 | 2022-11-25 | 圖號 AT01-F05 | |
| 修改 A | B | C | 採用工廠 | 地盘 ✓ | 图纸名称 铝料加工图 | 復核 練松文 | 2022-11-27 | 數量 - |
| 日期 04.13 | 05.02 | 05.11 | 材料颜色 - | | 材料 AT01 | 批准 林仁安 | 2022-11-28 | 單件重量 - (KG) |

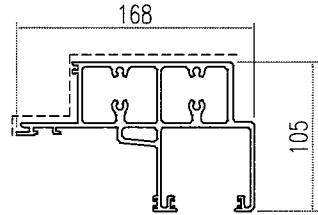
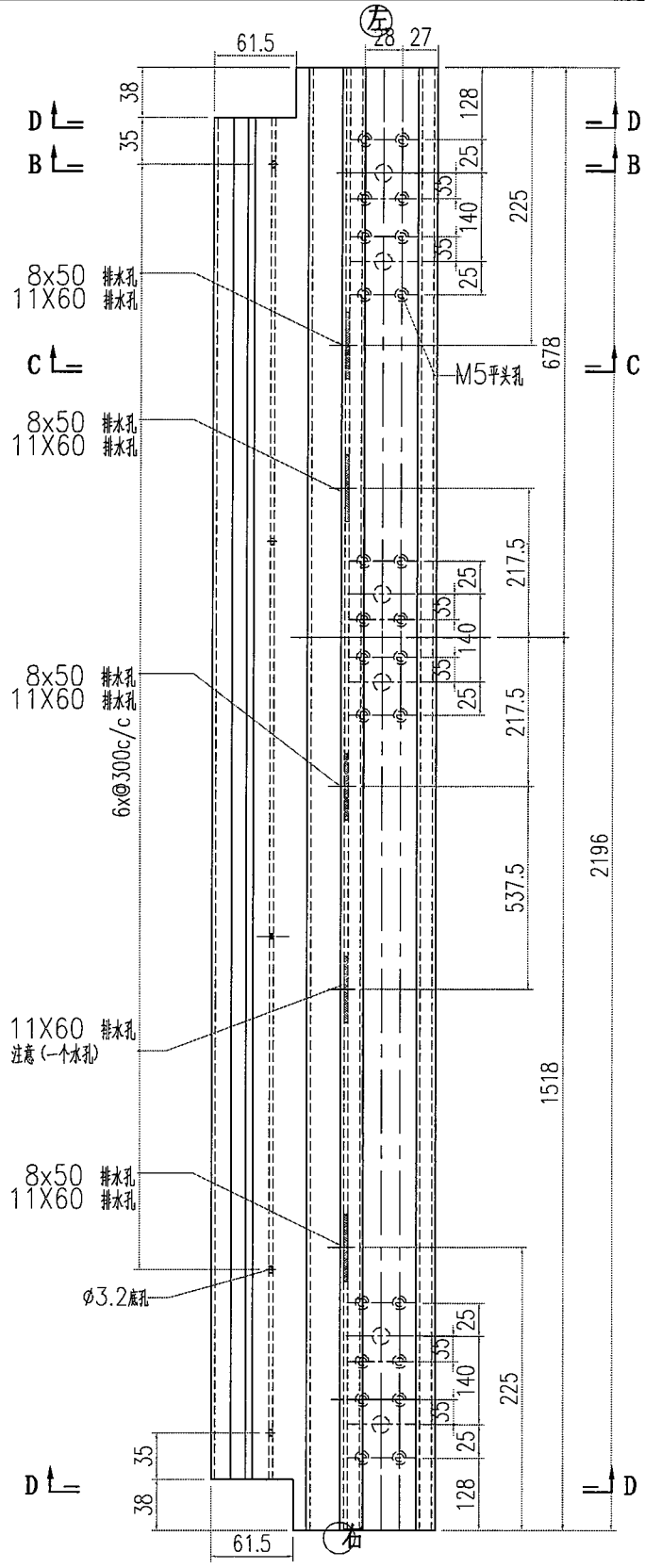
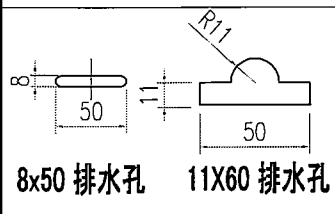
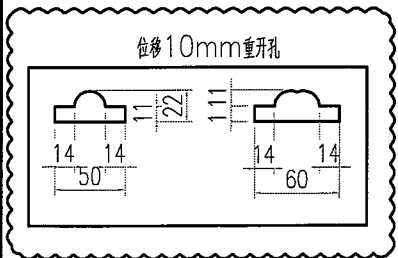
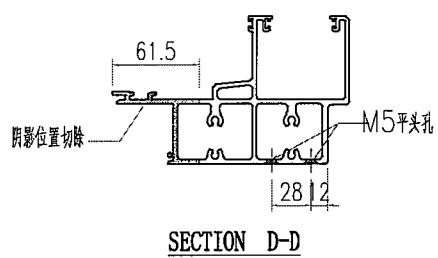
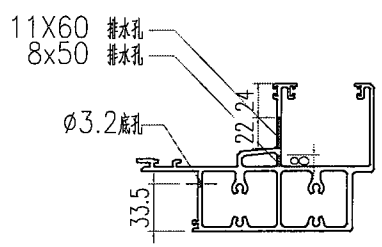
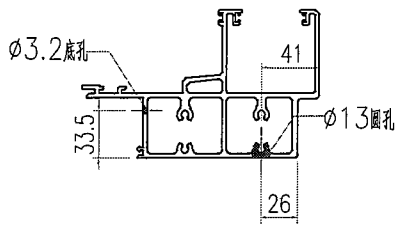
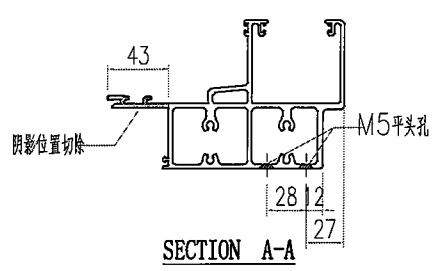

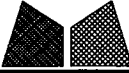
| | | | | | | |
|--|---------------|----------------|--------------------------|--------------------------|--------------------|---------------|
|  美特铝质有限公司 MIDI Aluminium Fabricator Ltd. | | | | 工程號 J856 | 類別 | 物料號 M1 |
| 地盘 天榮站 | | | | 制圖 李傳鵬 2022-11-25 | 圖號 AT01-F07 | |
| 修改 A B C | 採用工廠 | 地盘 ✓ | 图纸名称 铝料加工图 | 復核 練松文 2022-11-27 | 數量 - | |
| 日期 05.02 05.11 05.13 | 材料颜色 - | 材料 AT01 | 批准 林仁安 2022-11-28 | 單件重量 - | | (KG) |

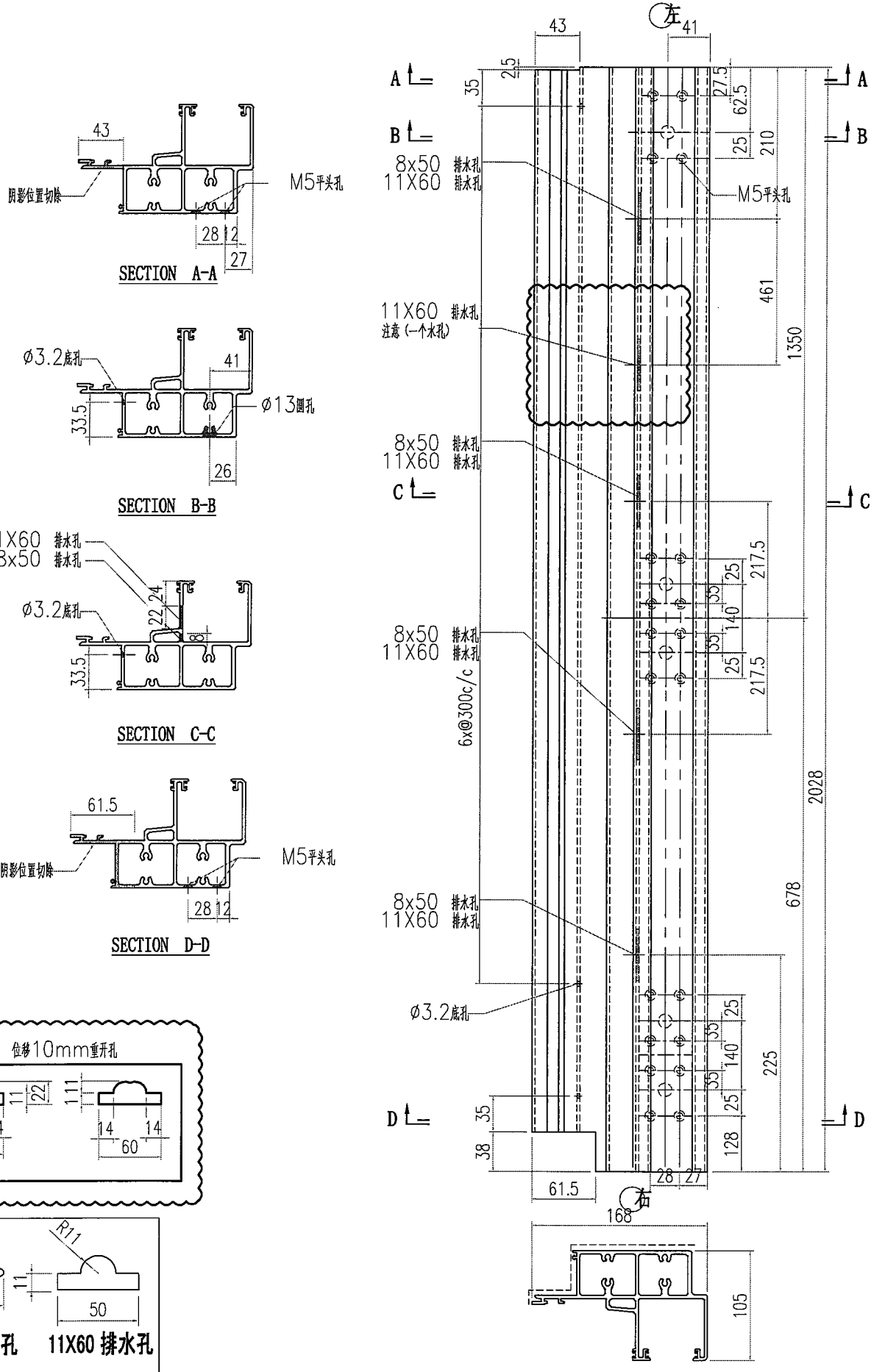

| | | | | | |
|--|----------------------|---|-------------------------------------|--|--|
|  美特鋁質有限公司 MIDI Aluminium Fabricator Ltd. | | | 工程號 J856 地盘 天榮站 | 類別 制圖 李傳鵬 復核 練松文 批准 林仁安 | 物料號 M1 圖號 AT01-F09 數量 - 單件重量 - (KG) |
| 修改 日期 05.02 05.11 | A B | 採用工廠 地盤 ✓ 材料顏色 - | 图纸名称 铝料加工图 材料 AT01 | 2022-11-25 2022-11-27 2022-11-28 | AT01-F09 - - |

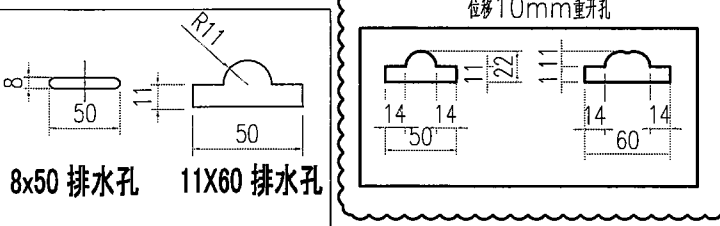
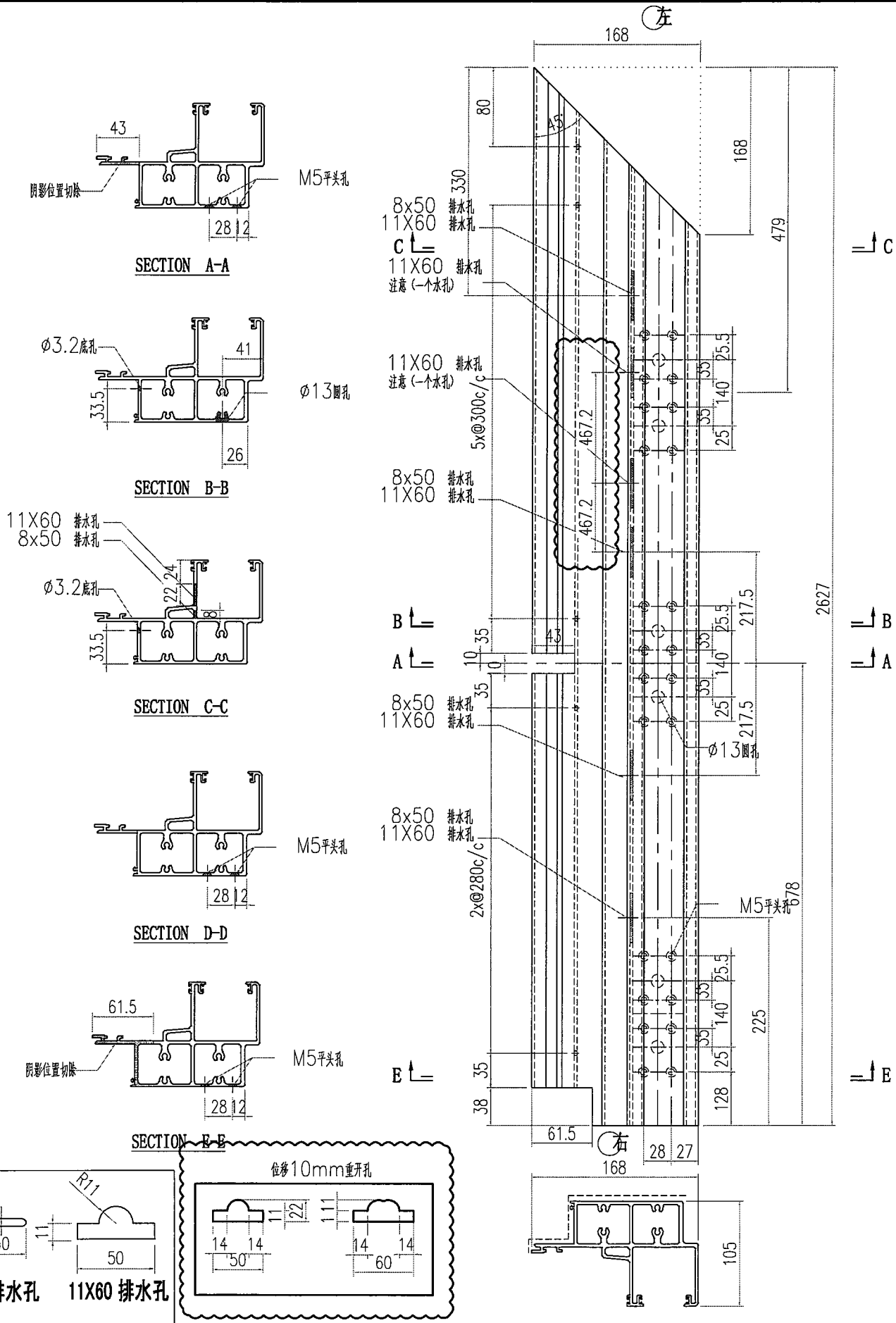

| | | | | | |
|--|---|-------------------------------------|----------------------------------|---|--|
|  美特鋁質有限公司 MIDI Aluminium Fabricator Ltd. | | | 工程號 J856 地盘 天榮站 | 類別 制圖 李傳鵬 2022-11-25 復核 練松文 2022-11-27 批准 林仁安 2022-11-28 | 物料號 M1 圖號 AT01-F10 數量 - 單件重量 - (KG) |
| 修改日期 A 05.02 B 05.11 | 採用工廠 地盘 ✓ 材料顏色 - | 图纸名称 铝料加工图 材料 AT01 | | | |

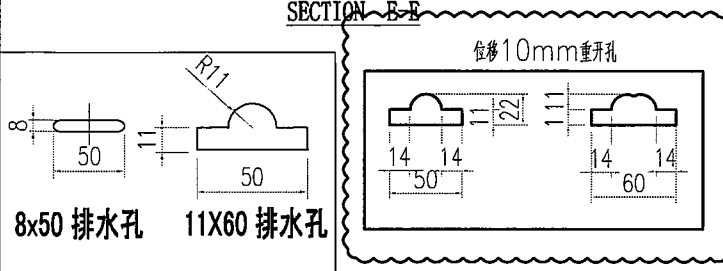
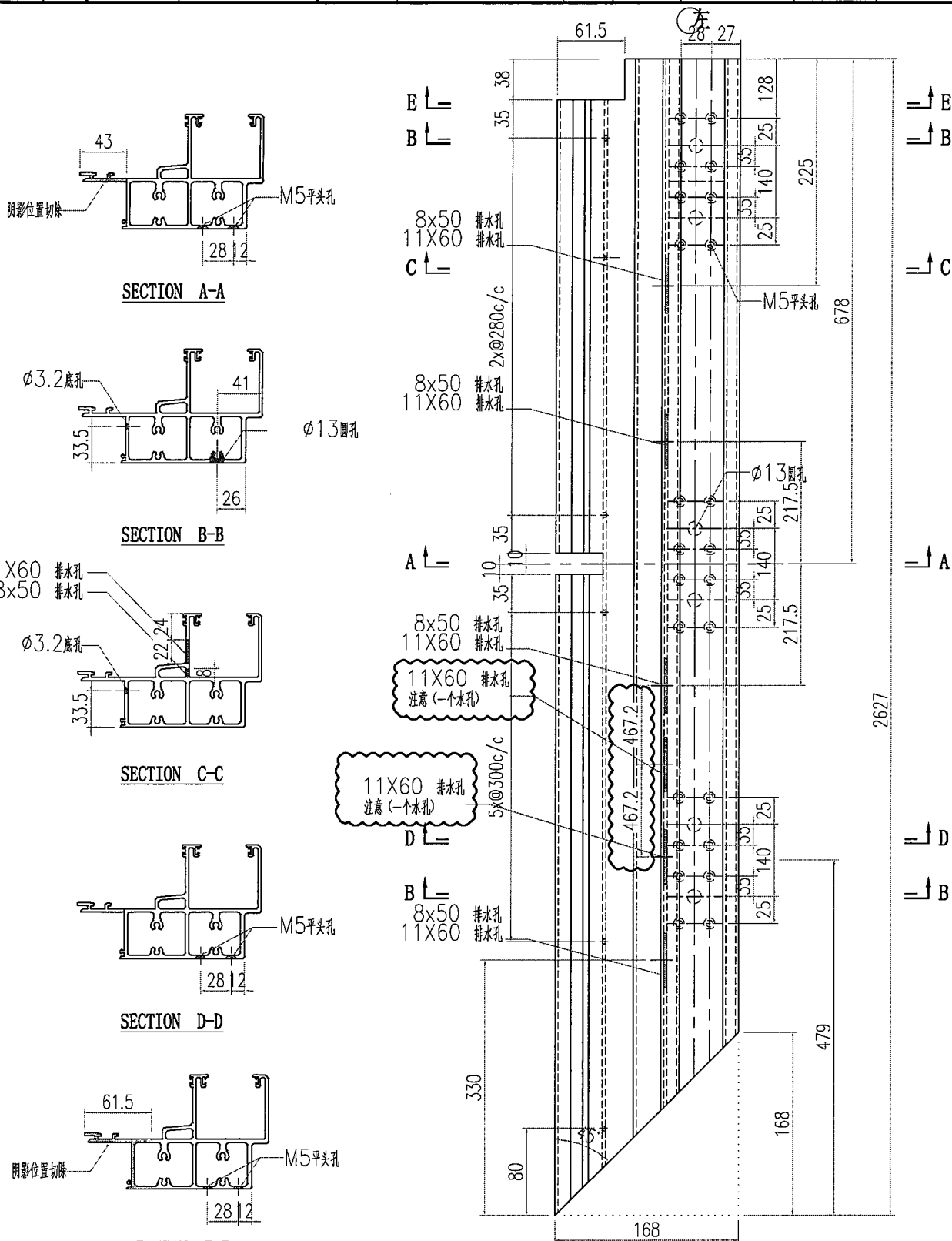

| | | | | | |
|--|---|-------------------------------------|----------------------------------|--|--|
|  美特鋁質有限公司 MIDI Aluminium Fabricator Ltd. | | | 工程號 J856 地盘 天榮站 | 類別 制圖 李傳鵬 復核 練松文 批准 林仁安 | 物料號 M1 圖號 AT01-F11 數量 - 單件重量 - (KG) |
| 修改日期 A 05.02 B 05.11 | 採用工廠 地盘 ✓ 材料顏色 - | 图纸名称 铝料加工图 材料 AT01 | | | |

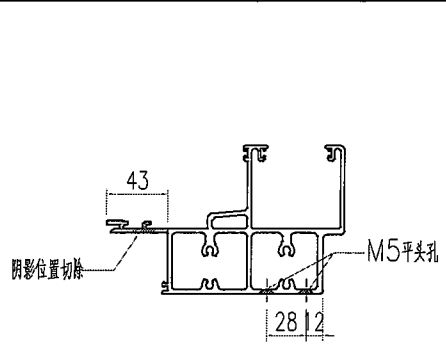

SECTION A-A

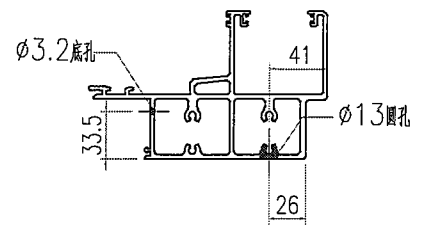

SECTION B-B

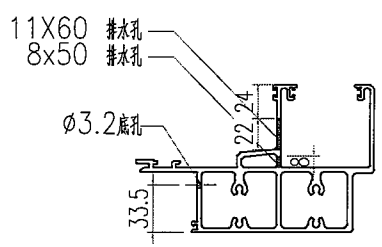

SECTION C-C

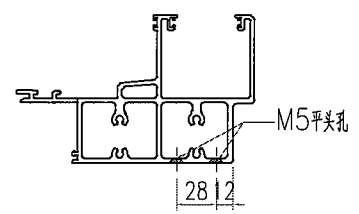

SECTION D-D

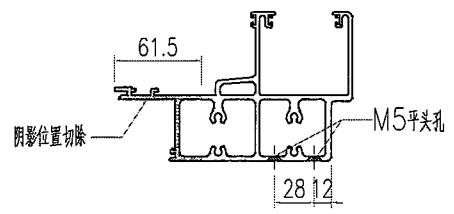

SECTION E-E

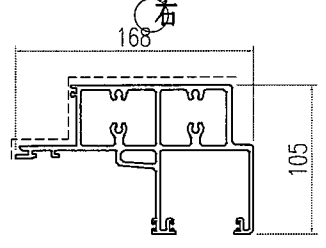
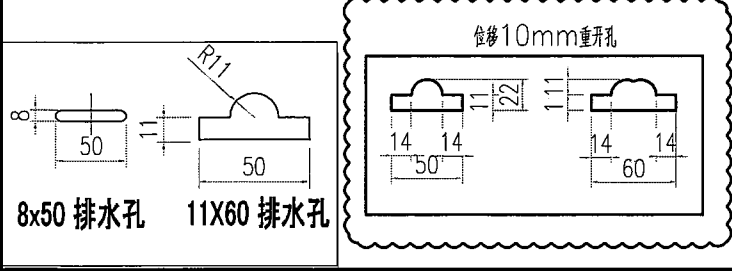
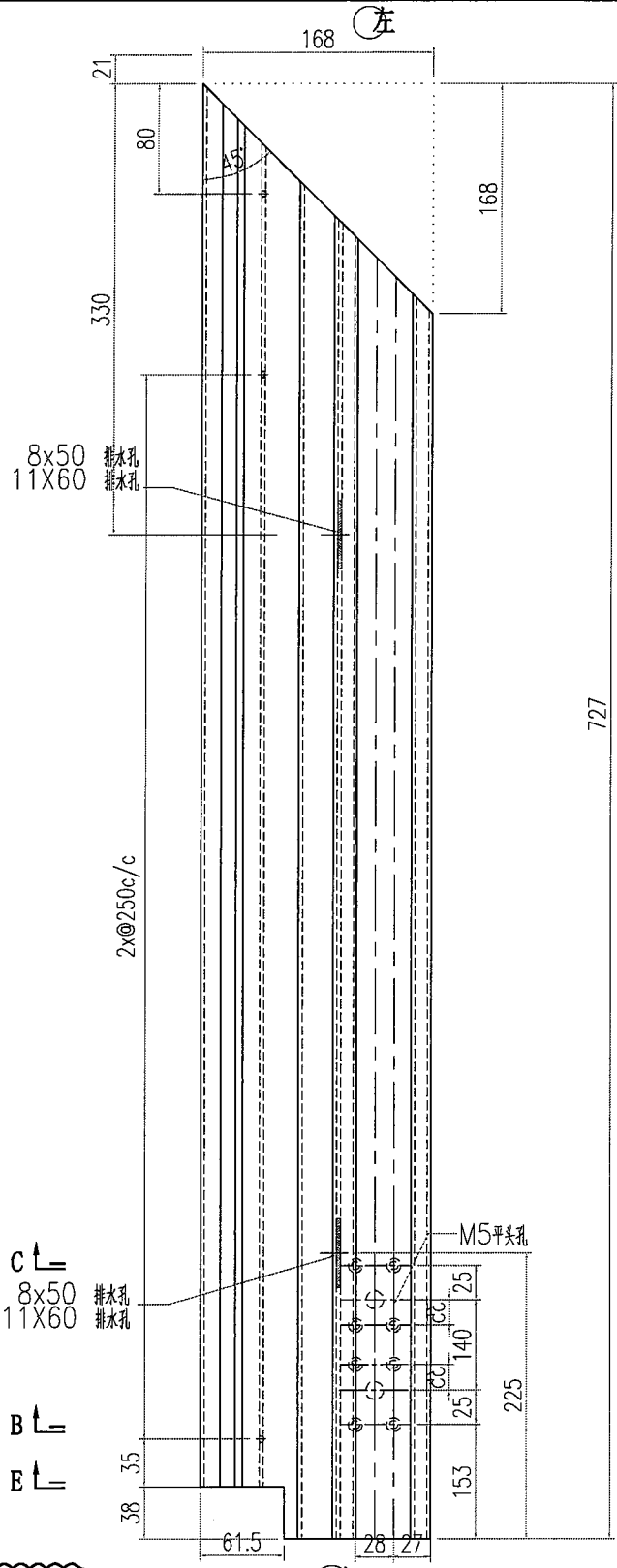

| | | | | | |
|--|---|-------------------------------------|----------------------------------|--|--|
|  美特鋁質有限公司 MIDI Aluminium Fabricator Ltd. | | | 工程號 J856 地盘 天榮站 | 類別 制圖 李傳鵬 復核 練松文 批准 林仁安 | 物料號 M1 圖號 AT01-F12 數量 - 單件重量 - (KG) |
| 修改日期 A 05.02 B 05.11 | 採用工廠 地盤 ✓ 材料顏色 - | 图纸名称 铝料加工图 材料 AT01 | | | |

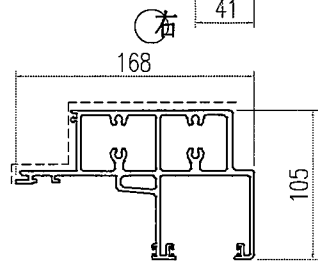
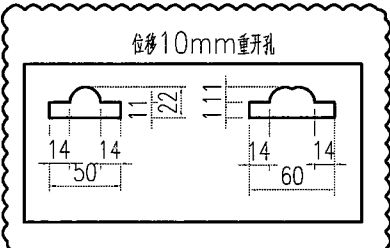
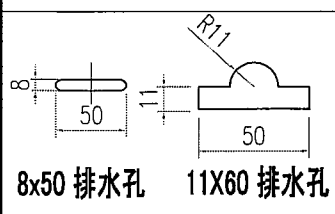
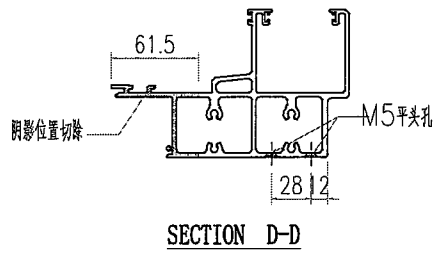
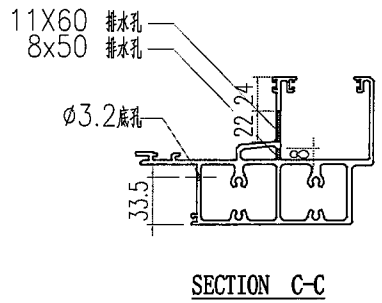
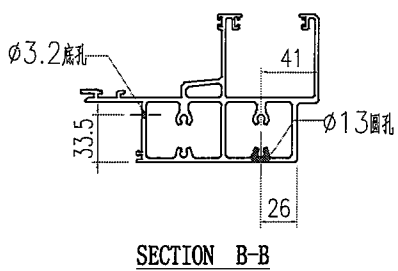
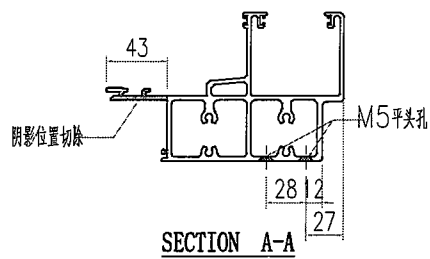
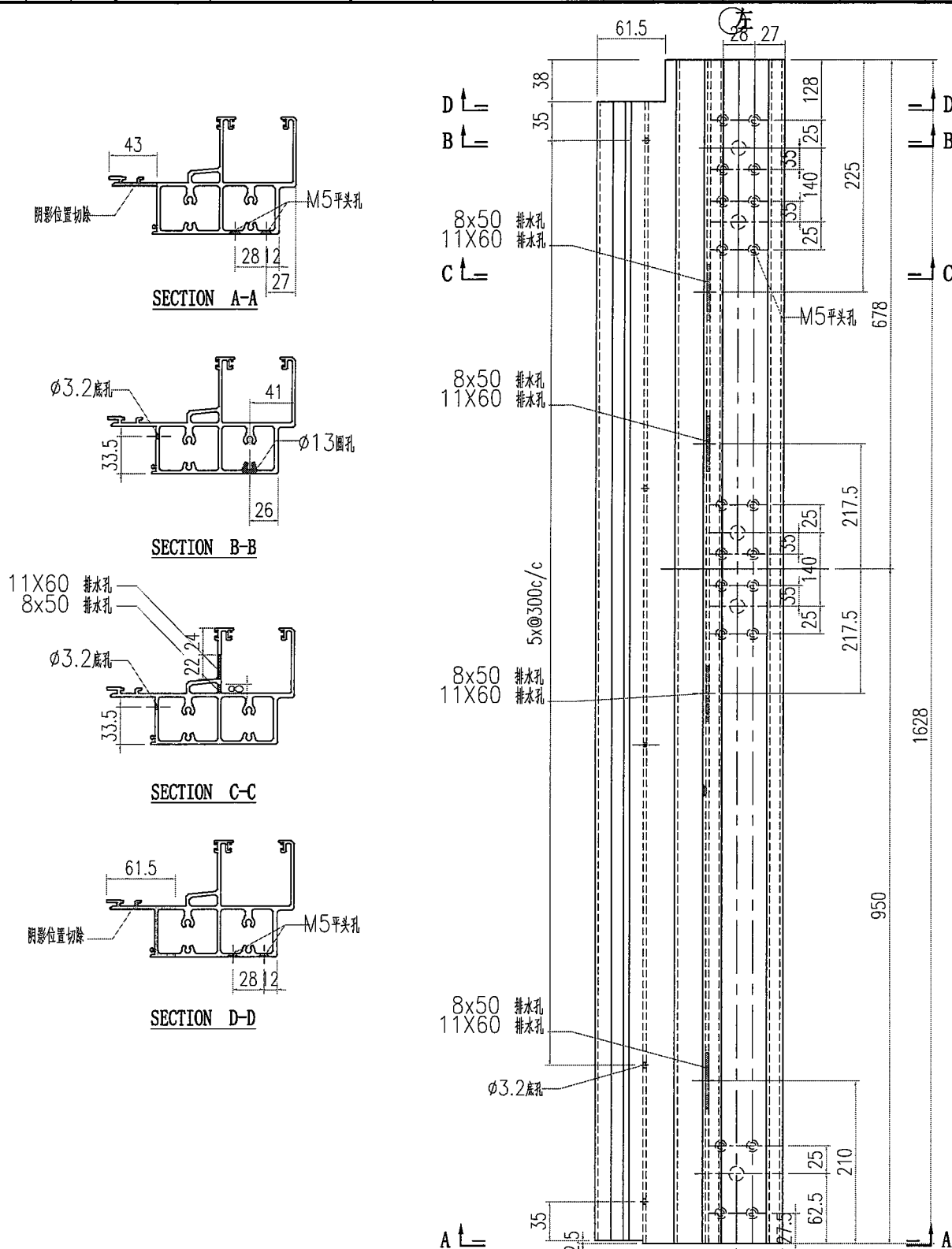

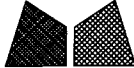
| | | | | | |
|--|---|-------------------------------------|---|--|--|
|  美特鋁質有限公司 MIDI Aluminium Fabricator Ltd. | | | 工程號 J856 地盘 天榮站 | 類別 制圖 李傳鵬 復核 練松文 批准 林仁安 | 物料號 M1 圖號 AT01-F14 數量 - 單件重量 - (KG) |
| 修改日期 A 05.02 B 05.11 | 採用工廠 地盘 ✓ 材料顏色 - | 图纸名称 铝料加工图 材料 AT01 | 2022-11-25 2022-11-27 2022-11-28 | 2022-11-25 2022-11-27 2022-11-28 | 2022-11-25 2022-11-27 2022-11-28 |

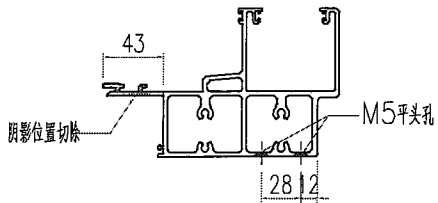

SECTION A-A

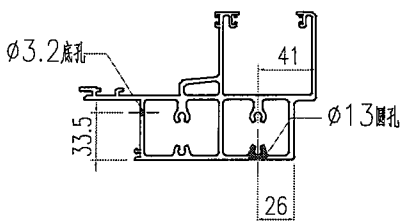

SECTION B-B

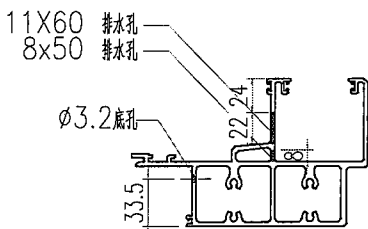

SECTION C-C

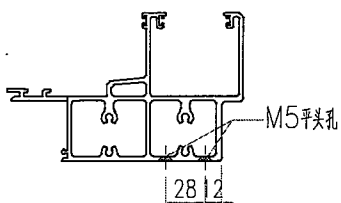

SECTION D-D

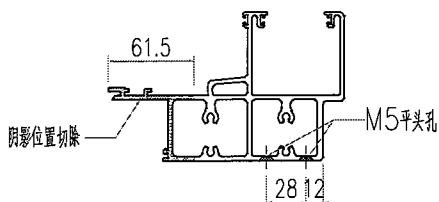

SECTION E-E

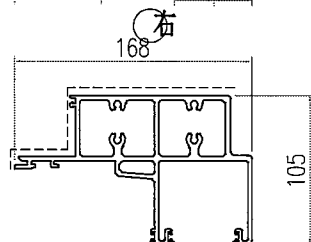
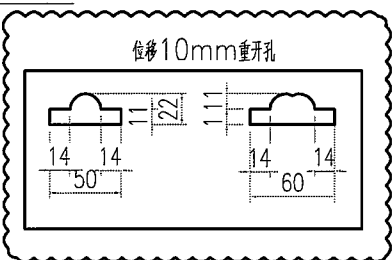
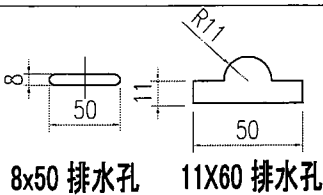
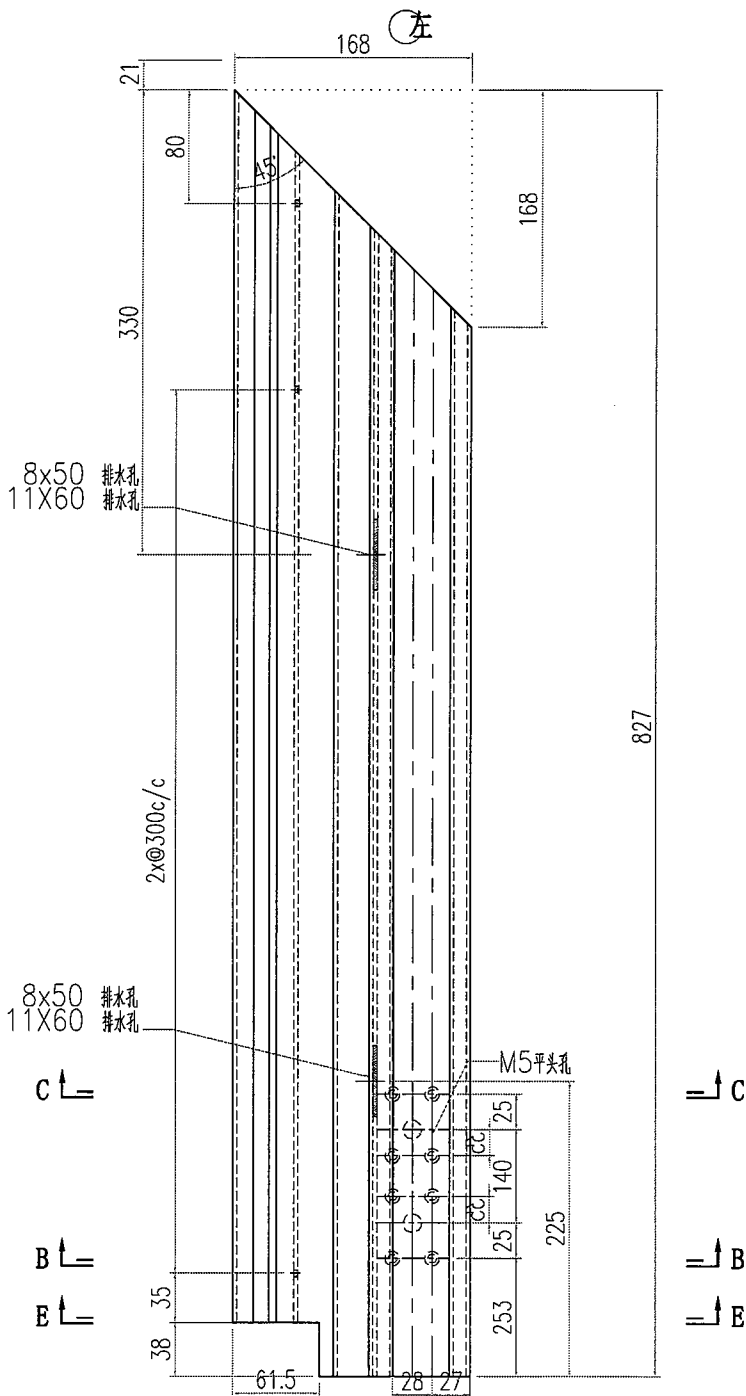

| | | | | | |
|--|----------------------|---|-------------------------------------|--|--|
|  美特鋁質有限公司 MIDI Aluminium Fabricator Ltd. | | | 工程號 J856 地盘 天榮站 | 類別 制圖 李傳鵬 復核 練松文 批准 林仁安 | 物料號 M1 圖號 AT01-F15 數量 - 單件重量 - (KG) |
| 修改日期 05.02 05.11 | A B | 採用工廠 地盤 ✓ 材料顏色 - | 图纸名称 铝料加工图 材料 AT01 | 2022-11-25 2022-11-27 2022-11-28 | 圖號 AT01-F15 數量 - 單件重量 - (KG) |

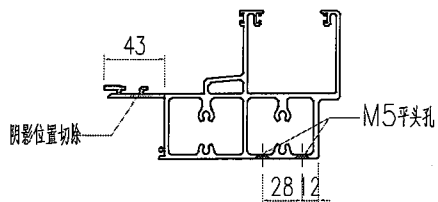

SECTION A-A

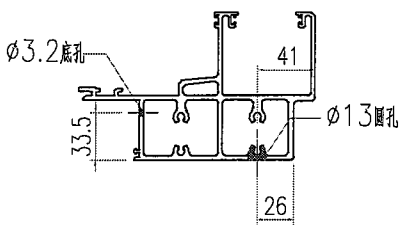

SECTION B-B

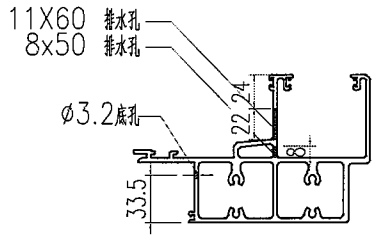

SECTION C-C

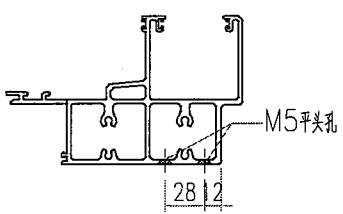

SECTION D-D

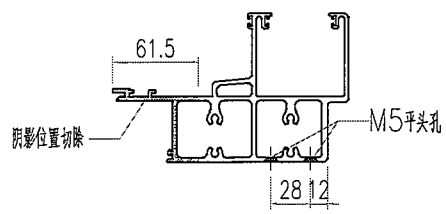

SECTION E-E

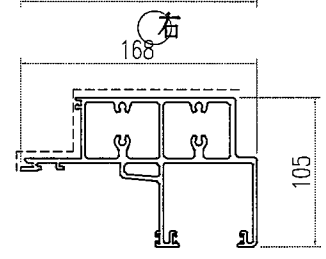
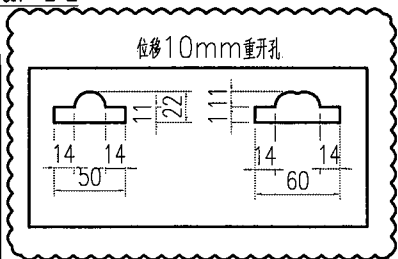
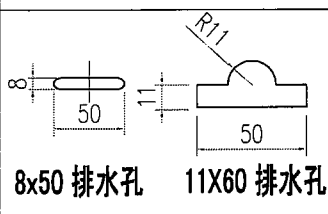
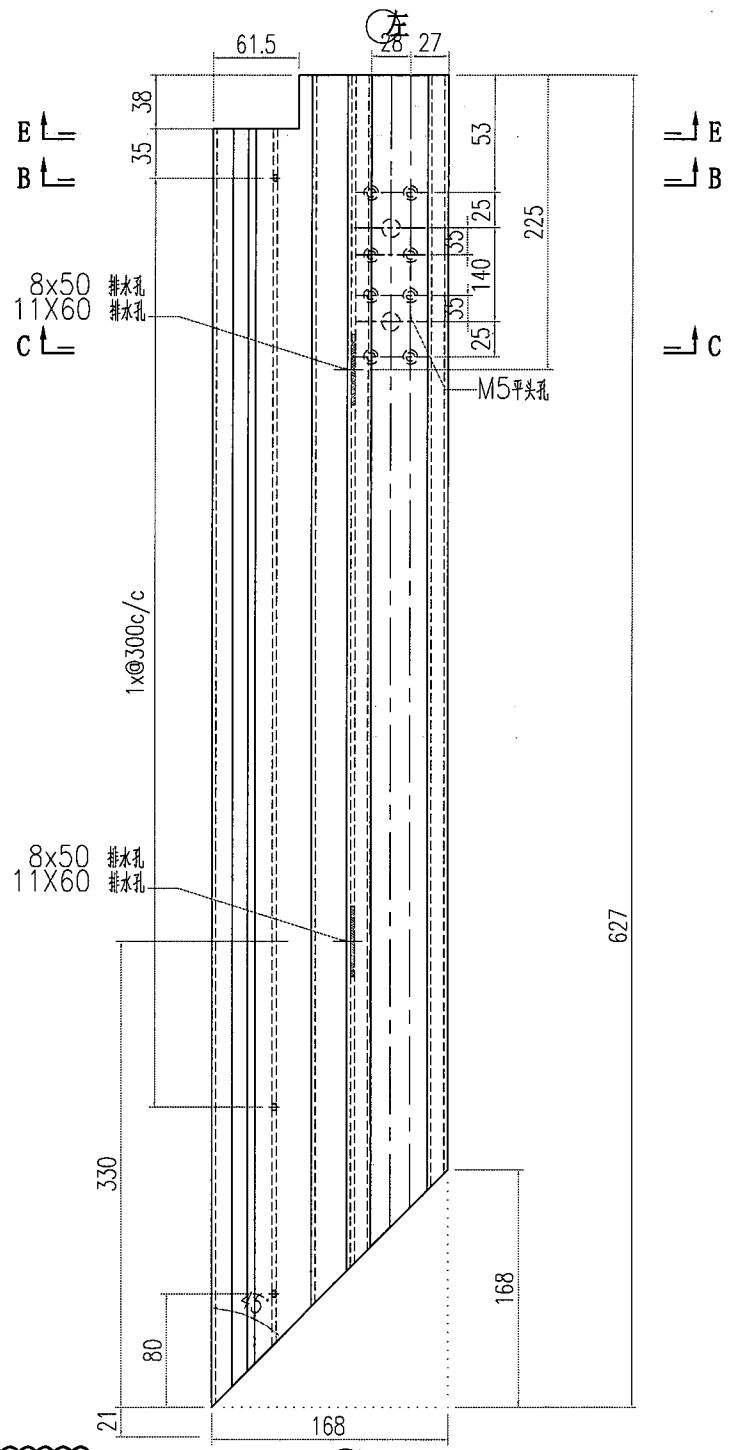



美特鋁質有限公司
MIDI Aluminium Fabricator Ltd.

| | | | | | | |
|-----|-------|-------|------|------------|------|----------------|
| 工程號 | J856 | 類別 | | 物料號 | M1 | |
| 地盘 | 天榮站 | 制圖 | 李傳鵬 | 2022-11-25 | 圖號 | AT01-F17 |
| 修改 | A | B | 採用工廠 | ✓ | 图纸名称 | 铝料加工图 |
| 日期 | 05.02 | 05.11 | 材料颜色 | - | 材料 | AT01 |
| | | | | | 復核 | 練松文 2022-11-27 |
| | | | | | 批准 | 林仁安 2022-11-28 |
| | | | | | 數量 | - |
| | | | | | 單件重量 | - (KG) |

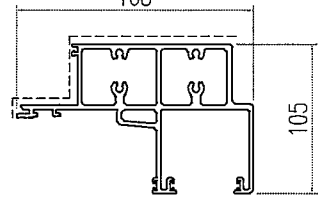
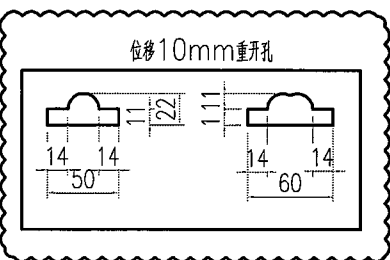
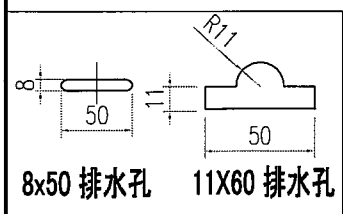
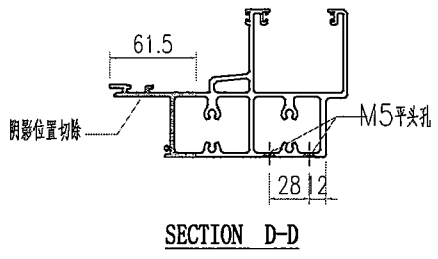
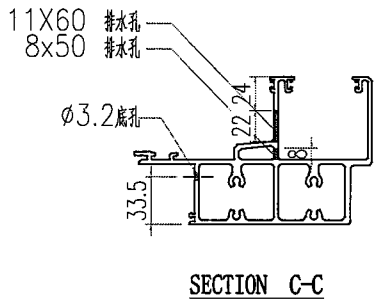
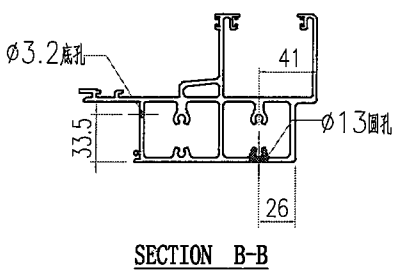
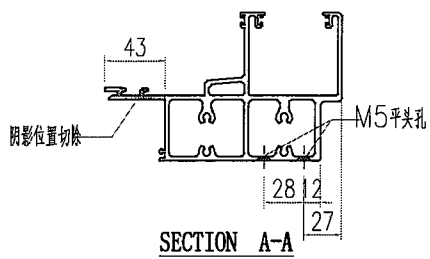
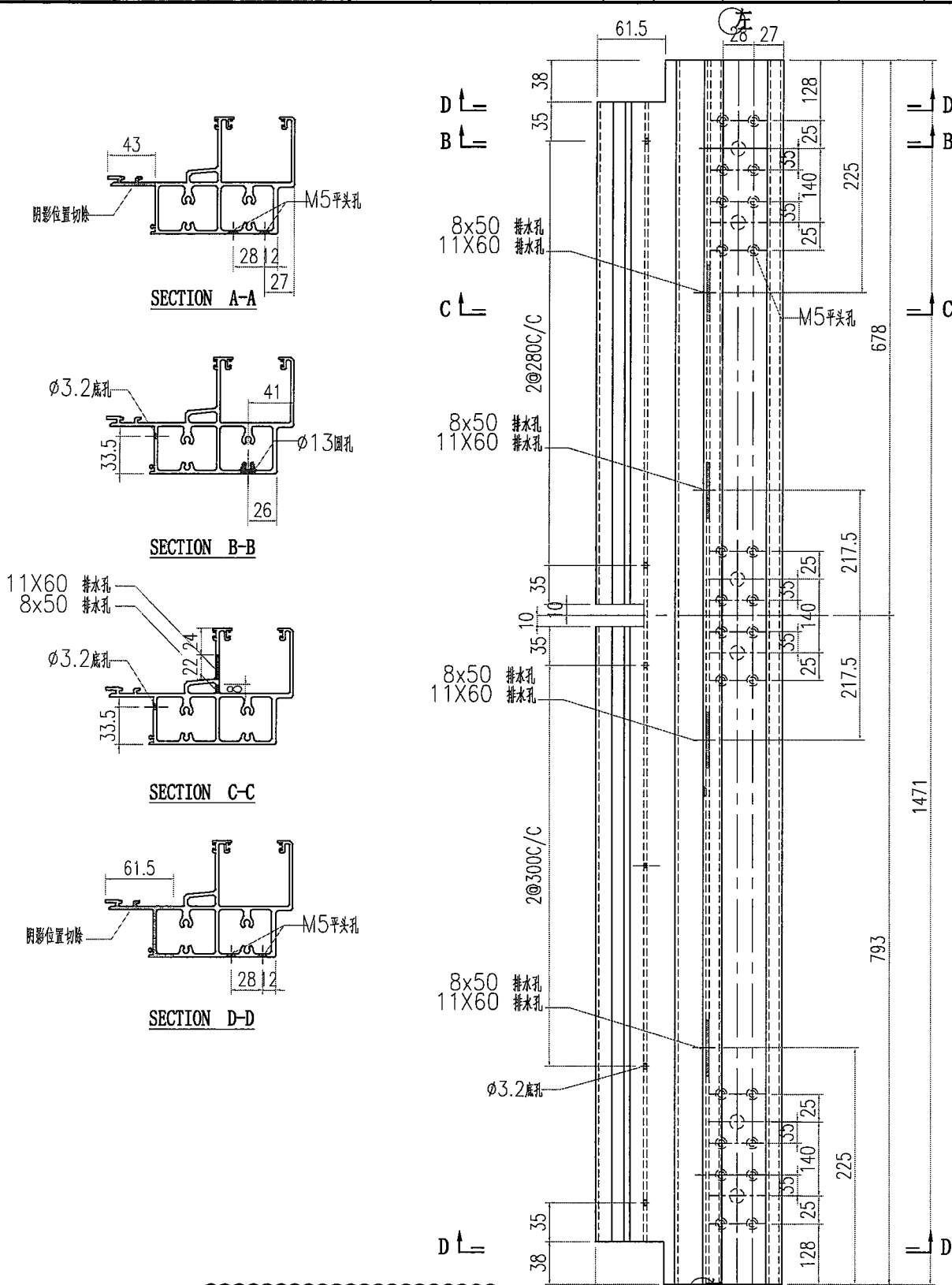

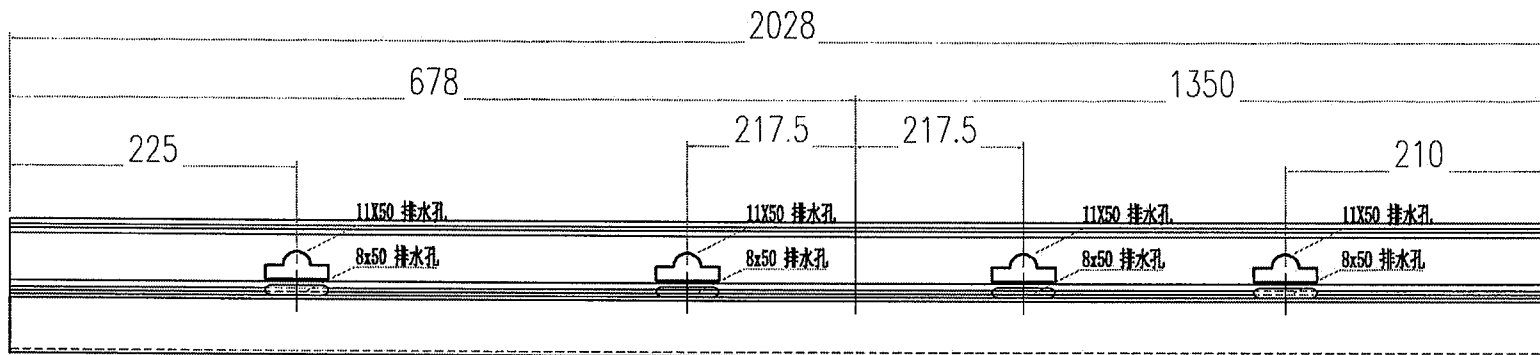

用AT01-F01做例子(原图)

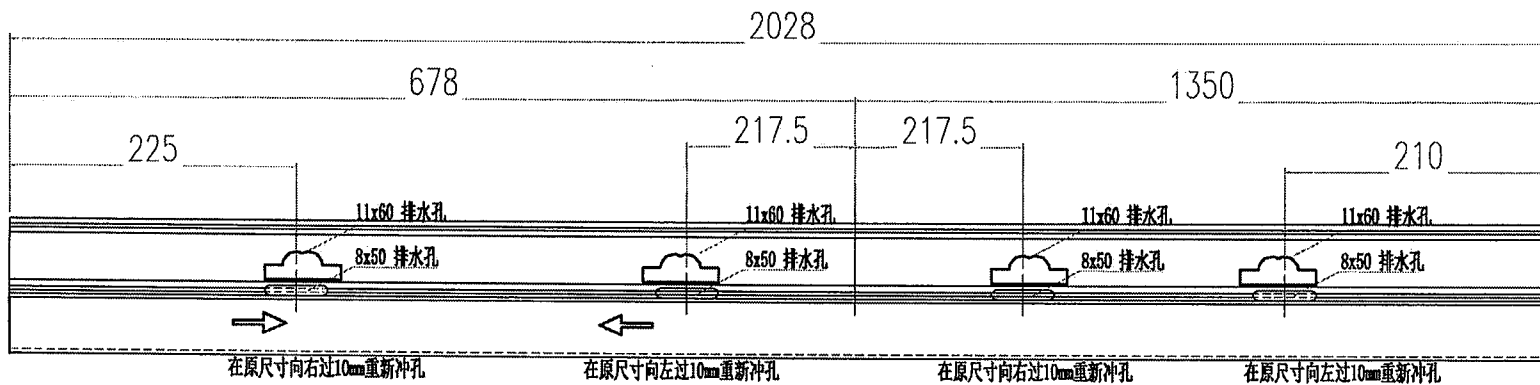

用AT01-F01做例子

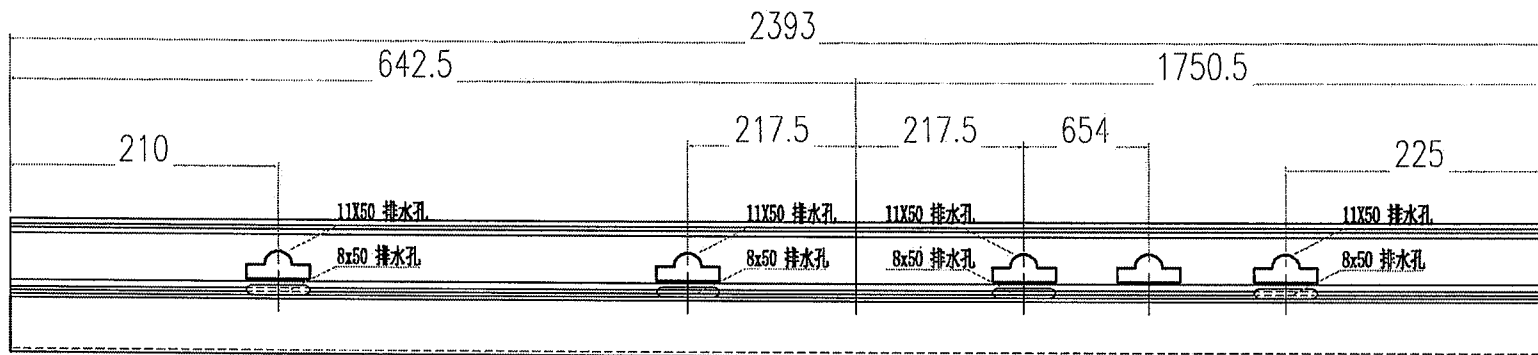

用AT01-F02做例子(原图)

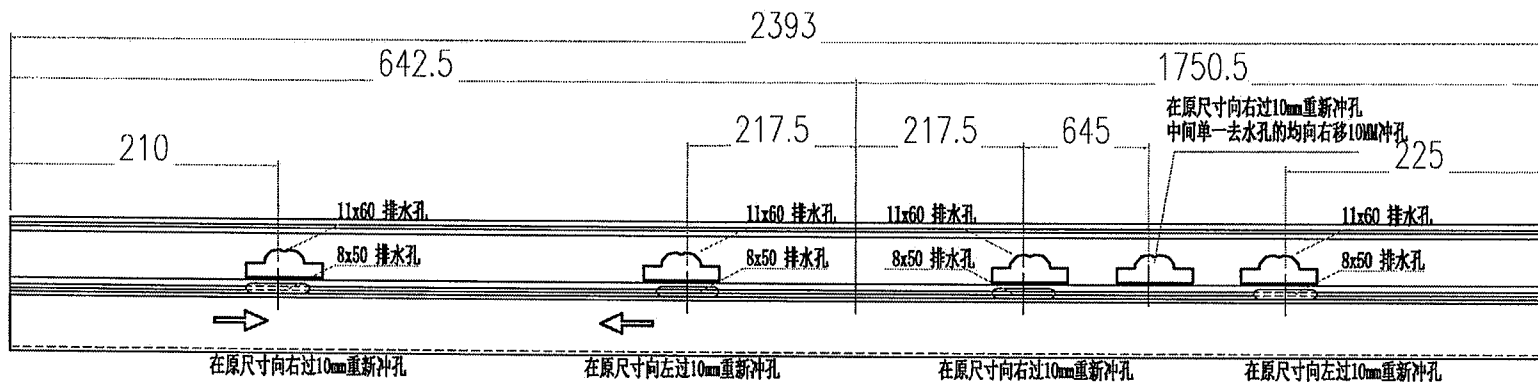
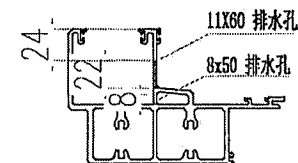

用AT01-F02做例子

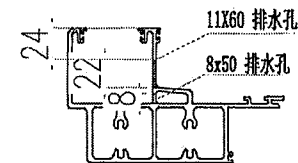

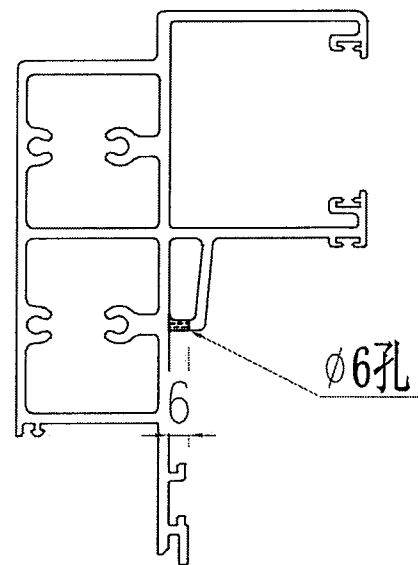
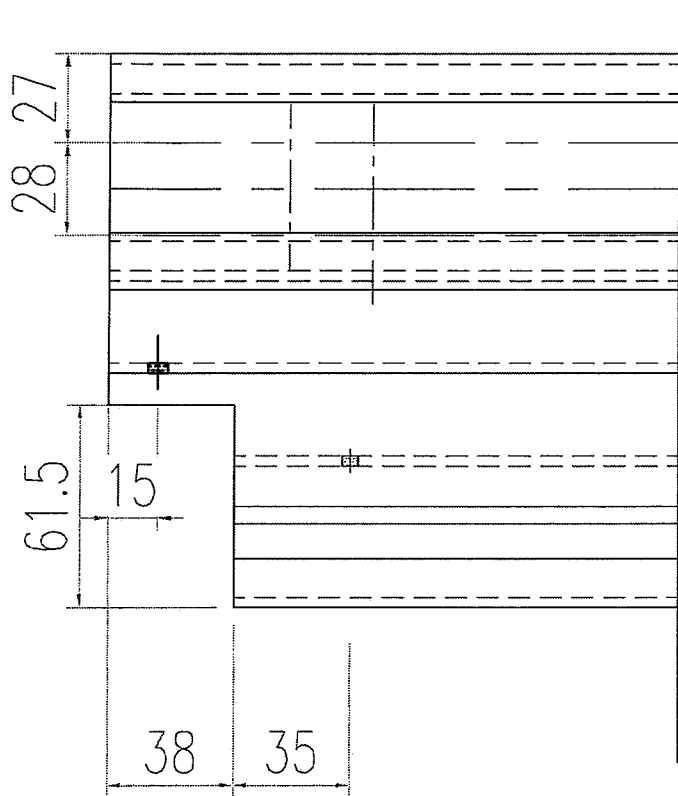

用于料编号为：AT01-F05 AT01-F16 AT01-F17(两端)
 香港要求此孔不能在加工图上修改，只能示意图出