



美特鋁質有限公司

MIDI ALUMINIUM FABRICATOR LTD.

「以此為準」



工程指示 / 要求簡箋 ENGINEER INSTRUCTIONS (E.I.)

工程指示編號:	EI-5992	修改版本:	B
	HK-0932		
工程編號:	J 856	工程名稱:	TSWTL23 天榮
收件人:	生統/梅 / 林仁宇	發件人:	Thomas Wong
工程項目:	更新大貨起底水槽 (修訂B依據試水場修改) 單元	日期:	03/05/2023

<input checked="" type="checkbox"/> 原合約工程包	<input type="checkbox"/> 原合約工程加 / 減賬 QT-	<input type="checkbox"/> 新工程報價 QT-
--	--	------------------------------------

信件批核號碼/圖紙參考編號:	批核模具圖紙編號:
客戶指示附件:	管理內部批簽署:

<input type="checkbox"/> 初步鋁料 B.M.	<input type="checkbox"/> 加工拆圖, 然後生產	<input type="checkbox"/> 尺寸表
<input type="checkbox"/> 正式鋁料 B.M.	<input type="checkbox"/> 技術上資料/指示	<input type="checkbox"/> 報價
<input type="checkbox"/> 配件 B.M.	<input type="checkbox"/> 樣辦或貨品說明書	<input type="checkbox"/> 分判合約
<input type="checkbox"/> 其他:		

內容: 更新大貨起底水槽 (修訂B依據試水場修改)

完成上列要求日期: 10/5/2023

國內

<input checked="" type="checkbox"/> 生產技術總監	<input checked="" type="checkbox"/> 連附件	<input type="checkbox"/> 技術部	<input type="checkbox"/> 連附件	<input type="checkbox"/> 生產部	<input type="checkbox"/> 連附件
<input type="checkbox"/> 採購部	<input type="checkbox"/> 連附件	<input checked="" type="checkbox"/> 生產統籌部	<input checked="" type="checkbox"/> 連附件	<input type="checkbox"/> 報關組	<input type="checkbox"/> 連附件
<input type="checkbox"/> 質檢部	<input type="checkbox"/> 連附件	<input type="checkbox"/> 會計部	<input type="checkbox"/> 連附件	<input type="checkbox"/> 機械設計部	<input type="checkbox"/> 連附件
<input type="checkbox"/> 香港辦	<input type="checkbox"/> 連附件	<input type="checkbox"/> 其他:			

香港

<input type="checkbox"/> 行政部	<input type="checkbox"/> 連附件	<input type="checkbox"/> 會計部	<input type="checkbox"/> 連附件	<input type="checkbox"/> 統籌部	<input type="checkbox"/> 連附件	<input type="checkbox"/> 工程部	<input type="checkbox"/> 連附件
<input type="checkbox"/> 採購部	<input type="checkbox"/> 連附件	<input type="checkbox"/> QS部	<input type="checkbox"/> 連附件	<input type="checkbox"/> 地盤管理	<input type="checkbox"/> 連附件	<input type="checkbox"/> 維修部	<input type="checkbox"/> 連附件

*發件人簽署:	Jingo	*組別成員批核簽署:	Jingo
傳遞編號:		項目經理簽署:	

FP02	封口吧加工图
AC03-P1	外盖加工图
AC03-P2	外盖加工图
AC03-P3	外盖加工图

-									
-									
-									
-									

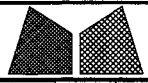

美特鋁質有限公司
MIDI Aluminium Fabricator Ltd.

工程號	J856	類別		物料號	M1	
地盘	天榮站	制圖	李傳鵬	2022-11-25	圖號	AT01-F01
修改	A	採用工廠		復核	練松文	2022-11-27
日期	05.02	材料顏色	-	批准	林仁安	2022-11-28
图紙名称	铝料加工图	材料	AT01	數量	-	
				單件重量	-	(KG)

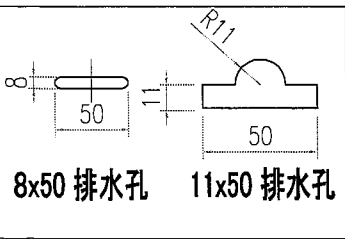
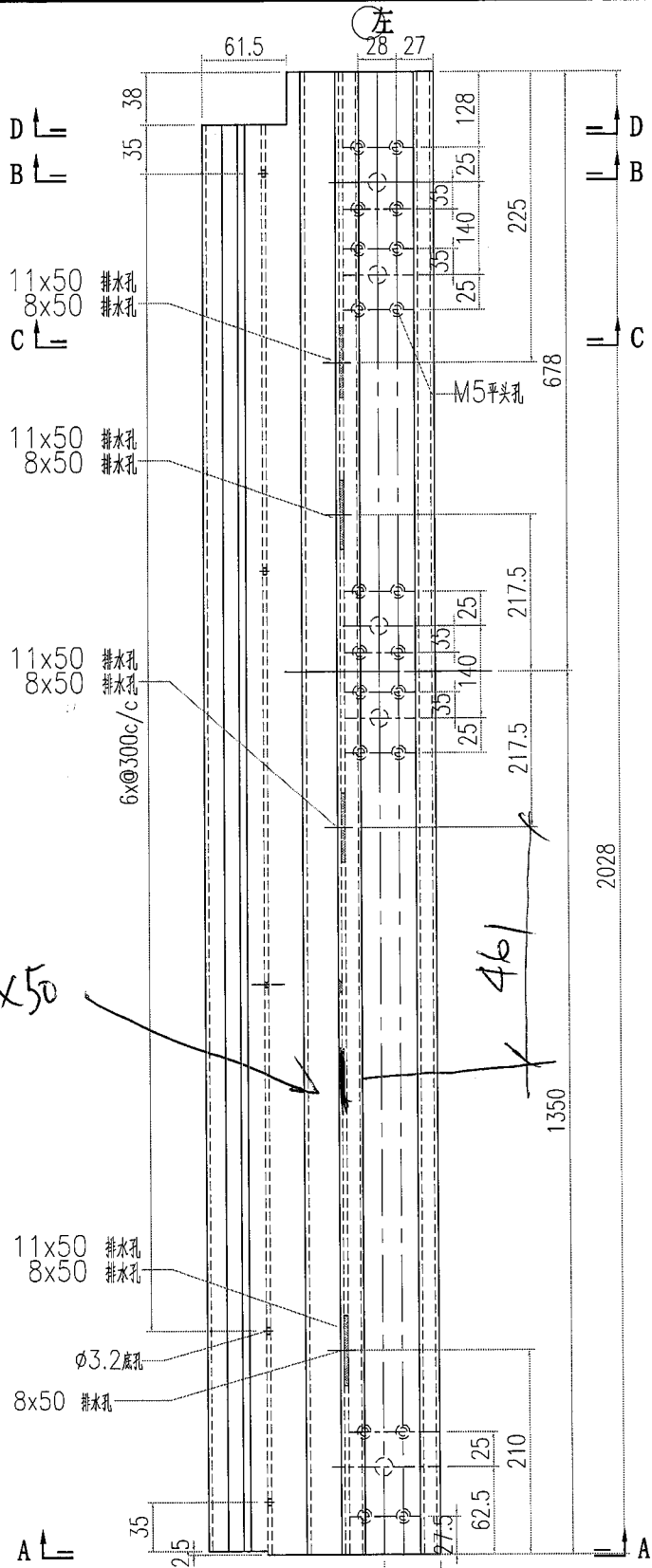
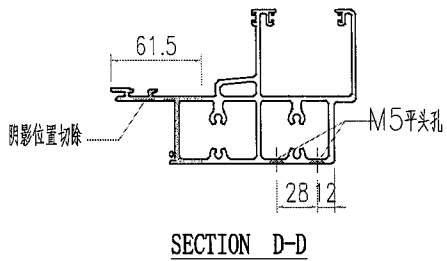
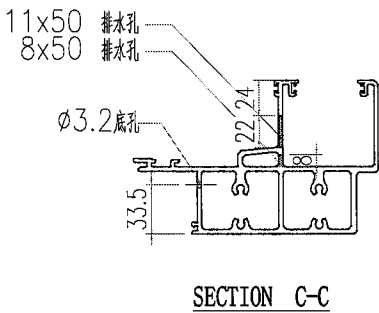
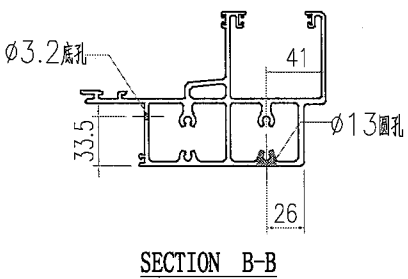
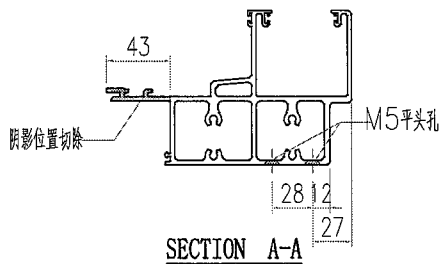

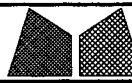

美特鋁質有限公司
MIDI Aluminium Fabricator Ltd.

工程號	J856	類別		物料號	M1	
地盘	天榮站	制圖	李傳鵬	2022-11-25	圖號	AT01-F02
图纸名称	铝料加工图	復核	練松文	2022-11-27	數量	-
修改日期	A 05.02	採用工廠		批准	林仁安	2022-11-28
材料颜色	-	材料	AT01	單件重量	-	(KG)

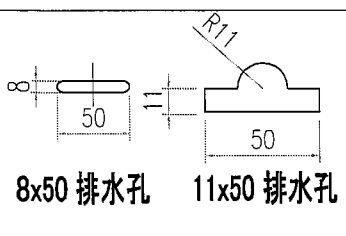
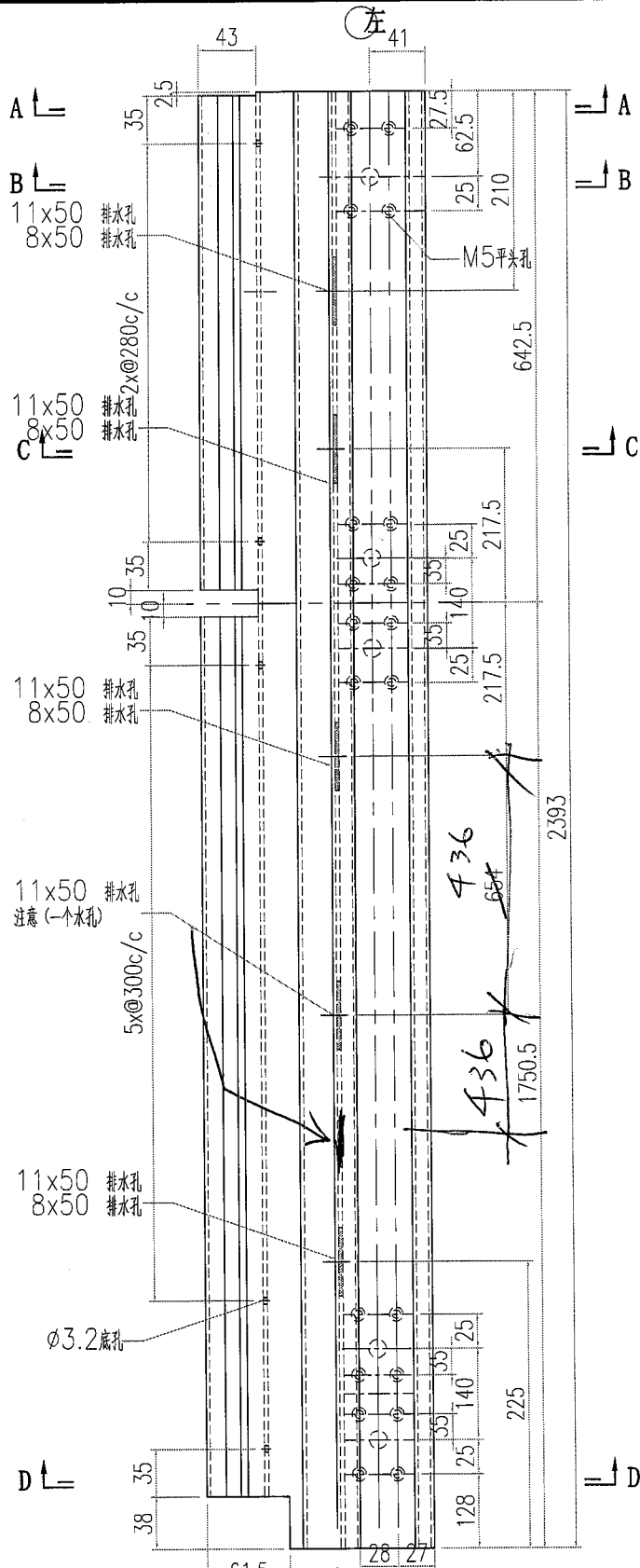
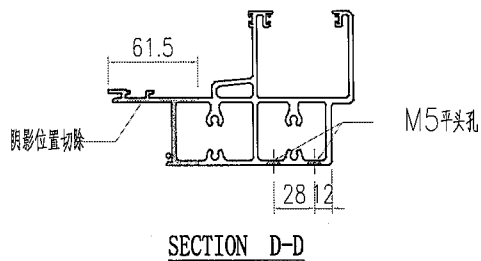
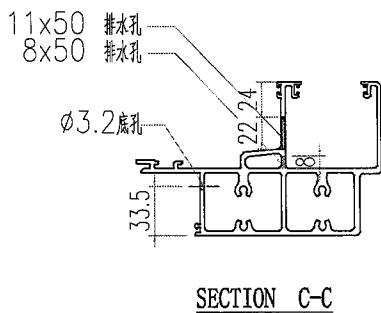
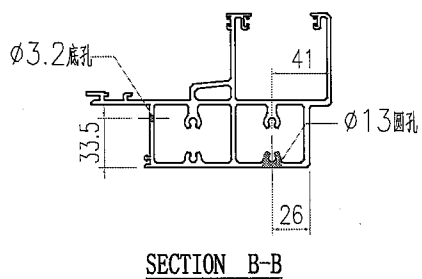
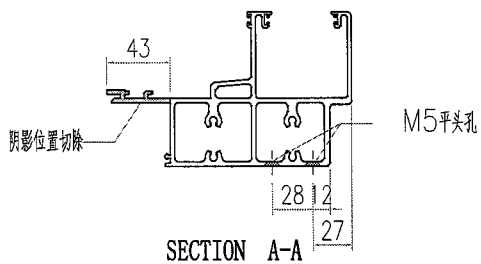

 美特鋁質有限公司 MIDI Aluminium Fabricator Ltd.		工程號 J856 地盘 天榮站	類別 制圖 李傳鵬 2022-11-25 復核 練松文 2022-11-27 批准 林仁安 2022-11-28	物料號 M1 圖號 AT01-F03 數量 - 單件重量 - (KG)
修改 A B 日期 04.13 05.02	採用工廠 地盤 ✓ 材料颜色 -	图纸名称 铝料加工图 材料 AT01		

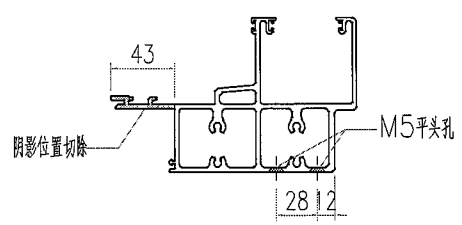

SECTION A-A

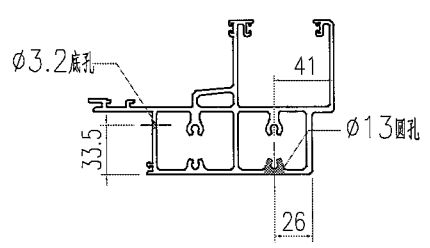

SECTION B-B

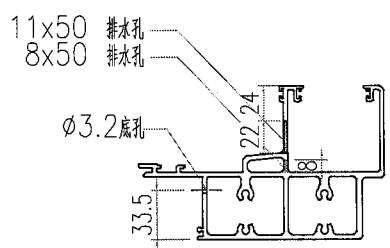

SECTION C-C

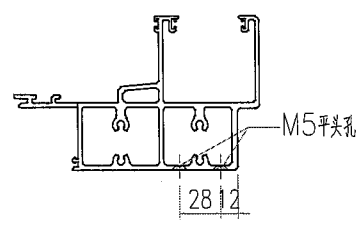

SECTION D-D

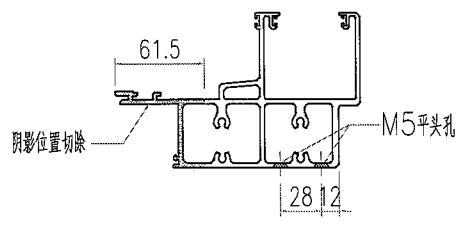

SECTION E-E

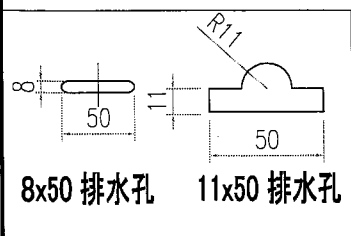
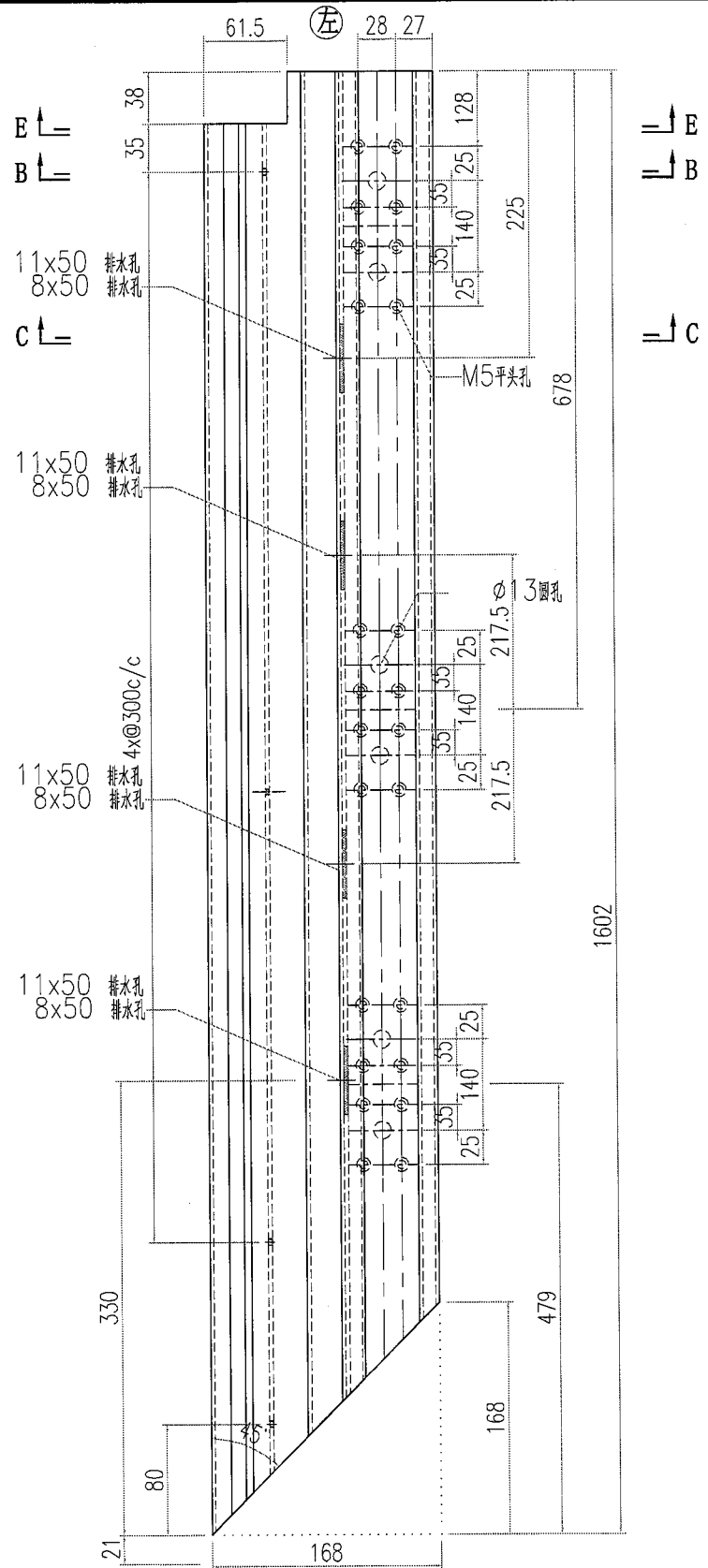

 美特鋁質有限公司 MIDI Aluminium Fabricator Ltd.		工程號 J856 地盘 天榮站	類別 制圖 李傳鵬 2022-11-25 復核 練松文 2022-11-27 批准 林仁安 2022-11-28	物料號 M1 圖號 AT01-F04 數量 - 單件重量 - (KG)
修改 A 日期 05.02	採用工廠 材料颜色 -	地盤 ✓ 图纸名称 铝料加工图 材料 AT01		

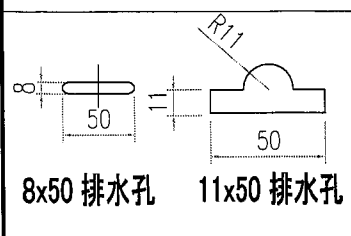
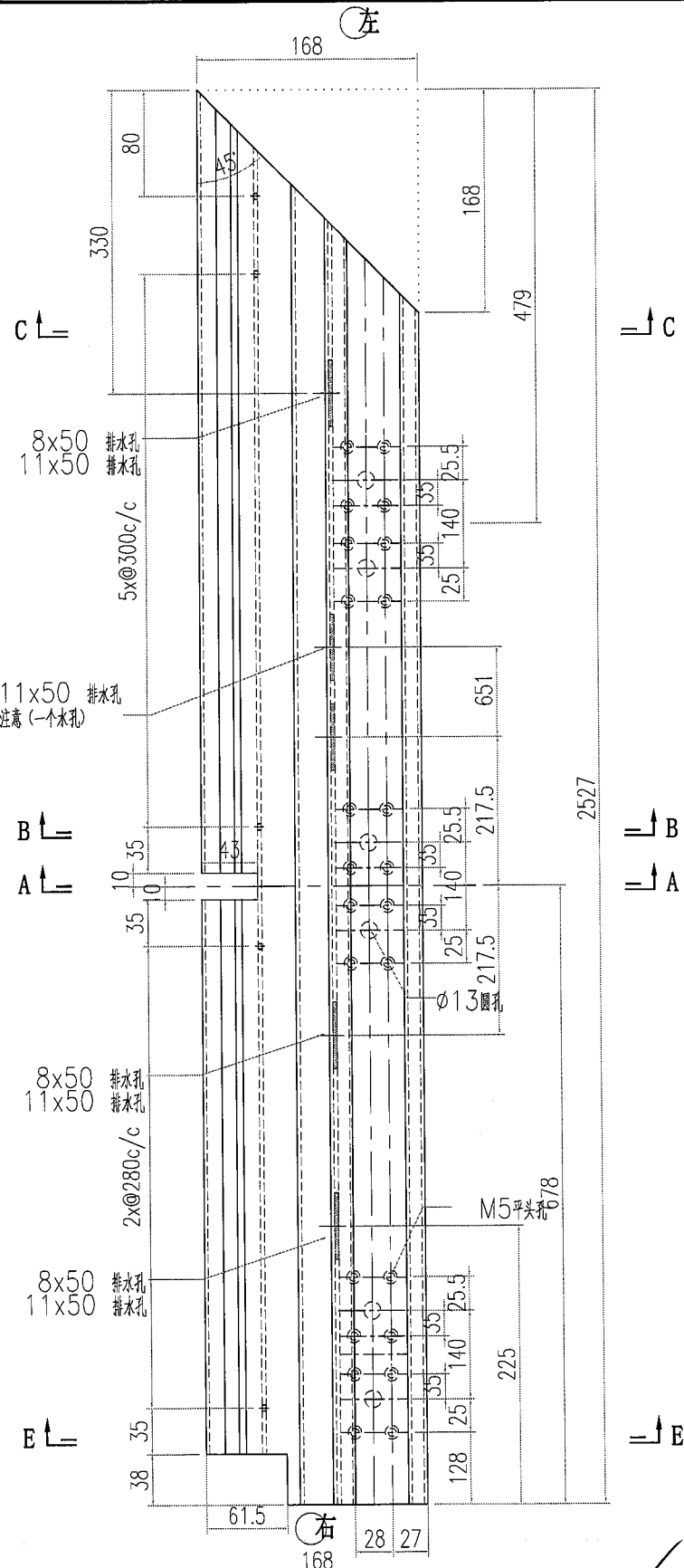
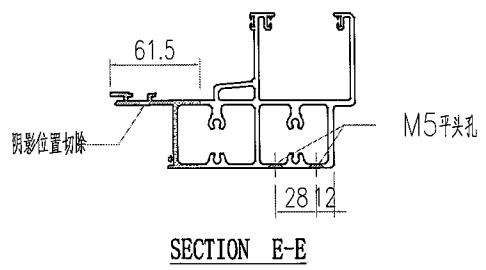
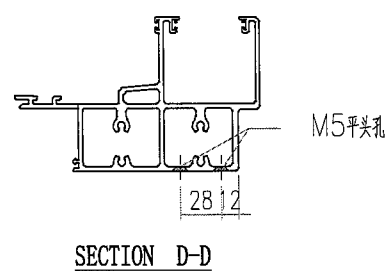
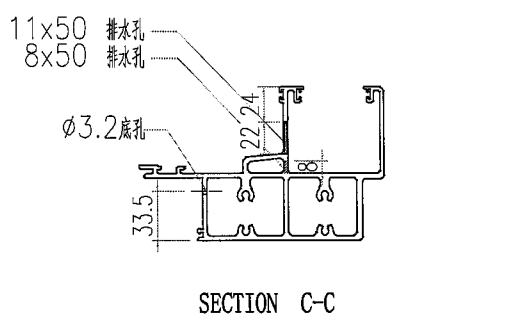
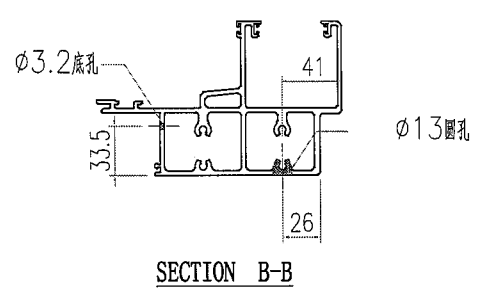
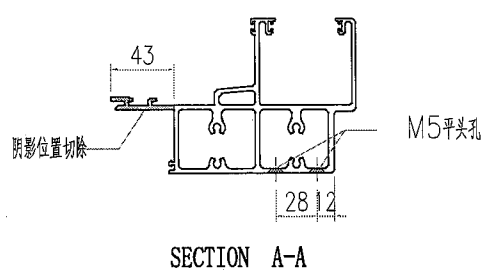

✓
O.K.

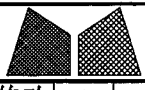

美特鋁質有限公司
MIDI Aluminium Fabricator Ltd.

工程號	J856	類別		物料號	M1					
地盘	天榮站	制圖	李傳鵬	2022-11-25	圖號	AT01-F05				
修改日期	A 04.13 B 05.02	採用工廠	✓	圖紙名稱	铝料加工图	復核	練松文	2022-11-27	數量	-
材料顏色	-	材料	AT01	批准	林仁安	2022-11-28	單件重量	-	(KG)	

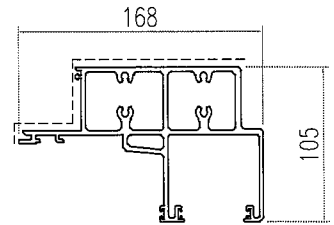
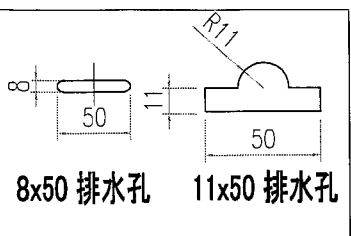
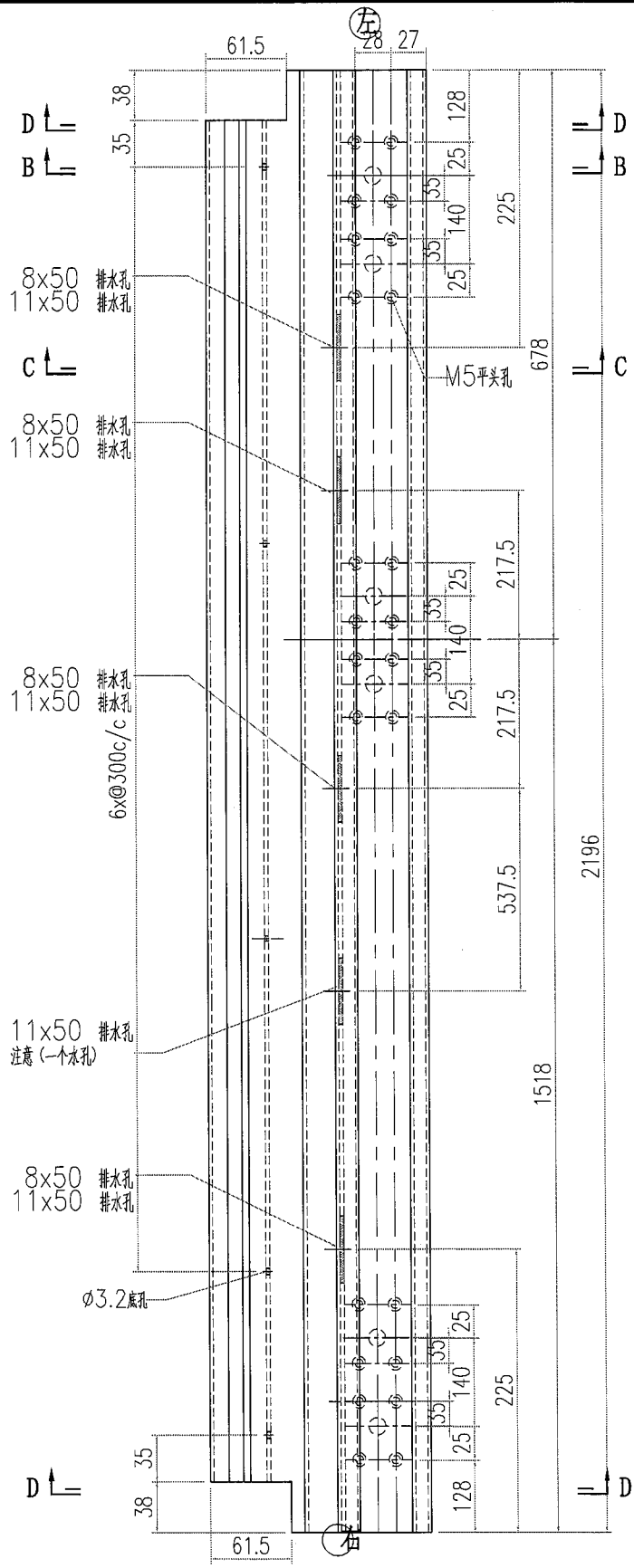
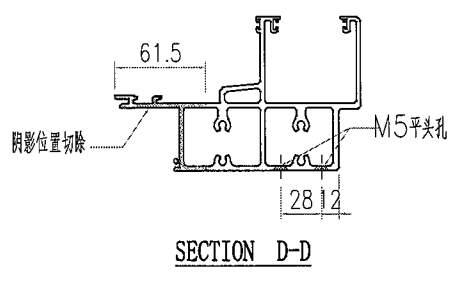
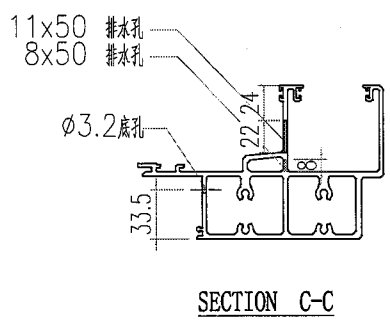
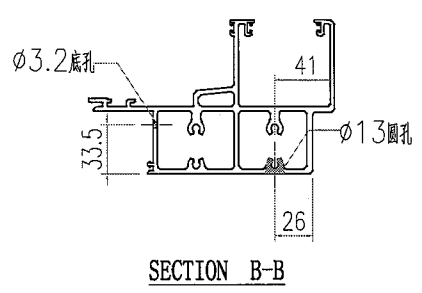
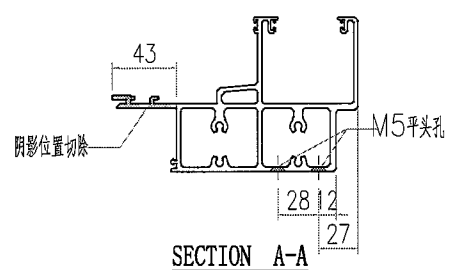

✓
ok

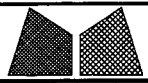

美特鋁質有限公司
MIDI Aluminium Fabricator Ltd.

工程號	J856	類別		物料號	M1	
地盘	天榮站	制圖	李傳鵬	2022-11-25	圖號	AT01-F06
图纸名称	铝料加工图	復核	練松文	2022-11-27	數量	-
修改	A	採用工廠		批准	林仁安	2022-11-28
日期	05.02	材料颜色	-	單件重量	-	(KG)

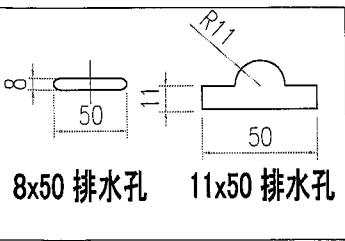
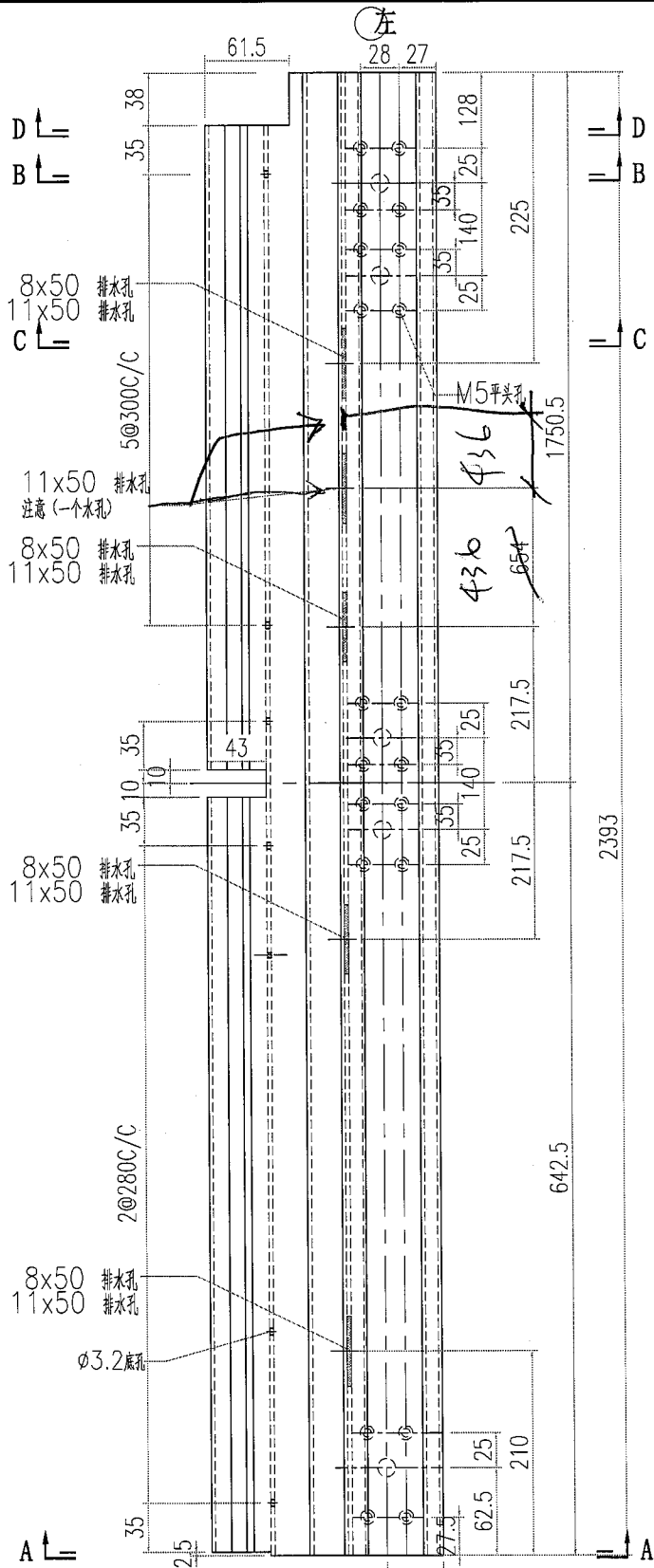
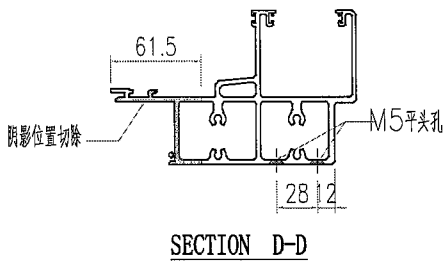
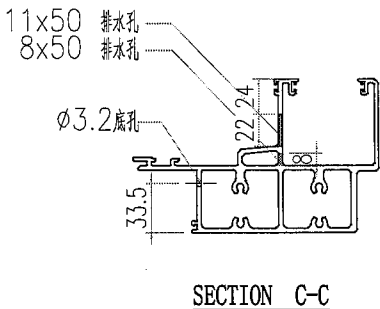
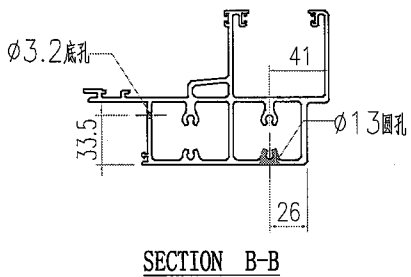
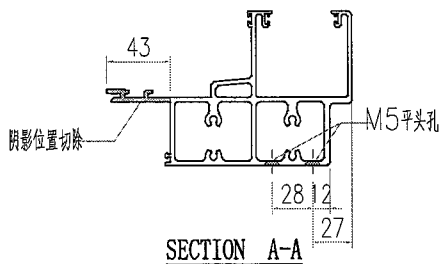

OK

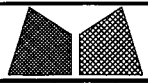

美特鋁質有限公司
MIDI Aluminium Fabricator Ltd.

工程號	J856	類別		物料號	M1		
地盘	天榮站	制圖	李傳鵬	2022-11-25	圖號	AT01-F08	
图紙名称	铝料加工图	復核	練松文	2022-11-27	數量	-	
修改	A	採用工廠		批准	林仁安	2022-11-28	
日期	05.02	材料颜色	-	材料	AT01	單件重量	- (KG)

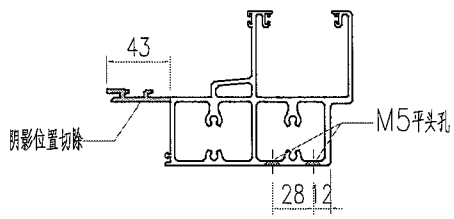

SECTION A-A

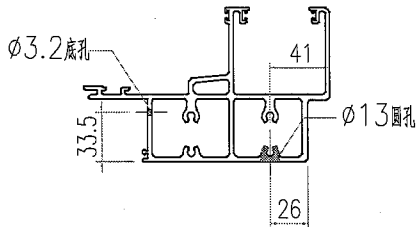

SECTION B-B

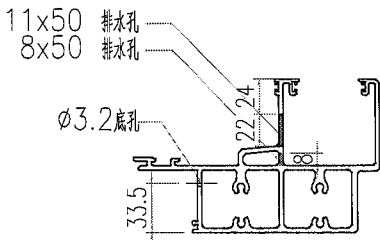

SECTION C-C

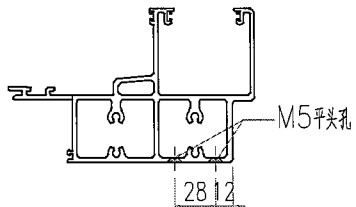

SECTION D-D

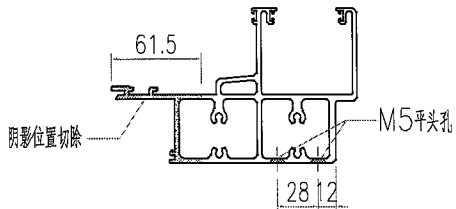

SECTION E-E

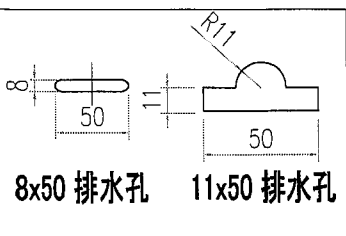
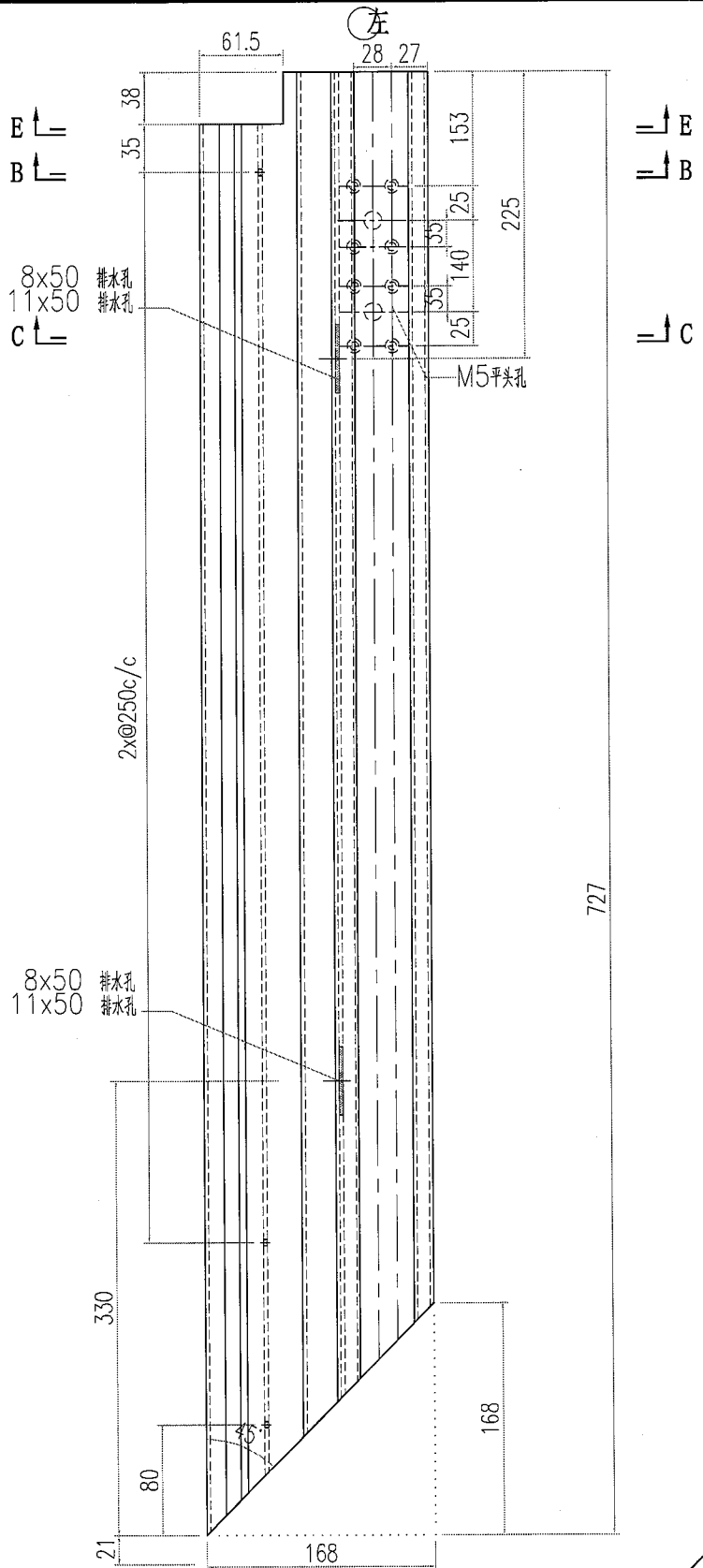

8x50 排水孔 11x50 排水孔

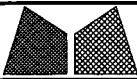
 美特鋁質有限公司 MIDI Aluminium Fabricator Ltd.		工程號 J856 地盘 天榮站	類別 制圖 李傳鵬 2022-11-25	物料號 M1 圖號 AT01-F09
修改 A 日期 05.02	採用工廠 材料颜色 -	图纸名称 铝料加工图 材料 AT01	復核 練松文 2022-11-27 批准 林仁安 2022-11-28	數量 - 單件重量 - (KG)

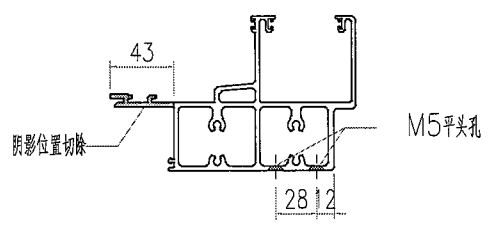

SECTION A-A

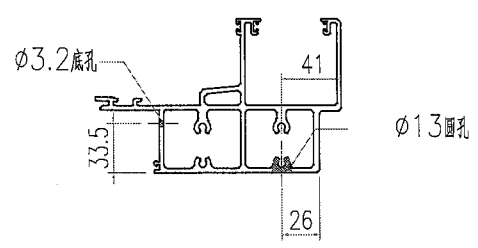

SECTION B-B

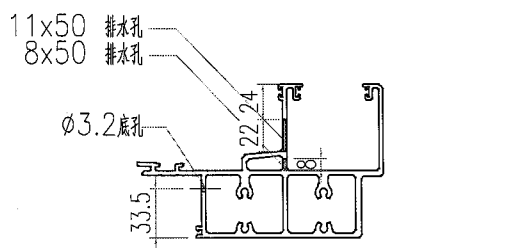

SECTION C-C

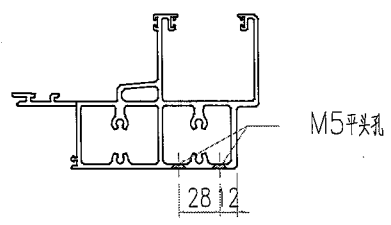

SECTION D-D

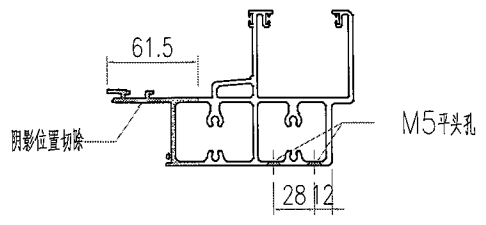

SECTION E-E

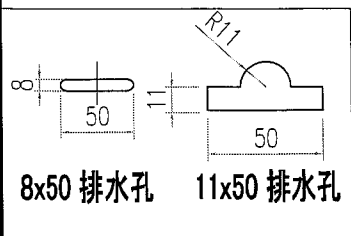
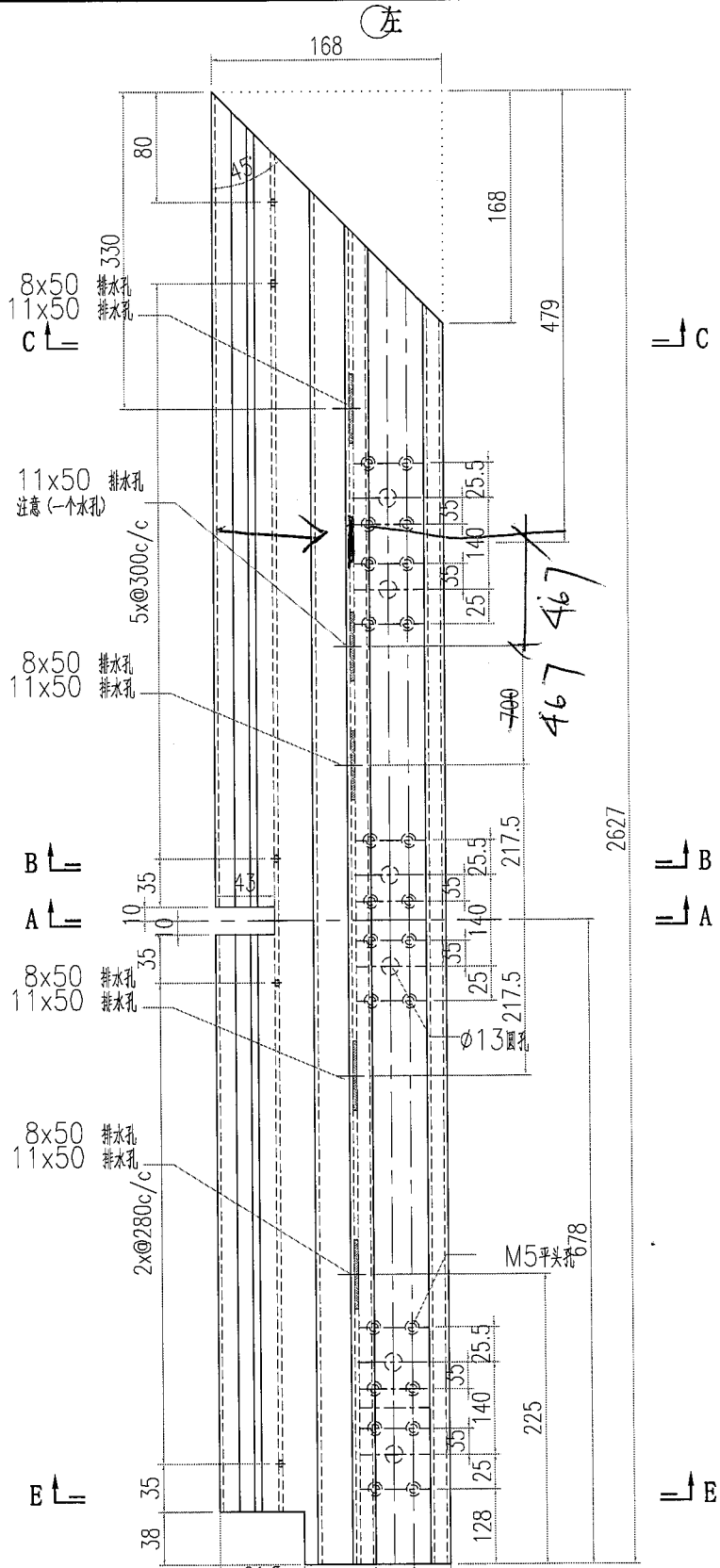

8x50 排水孔 11x50 排水孔

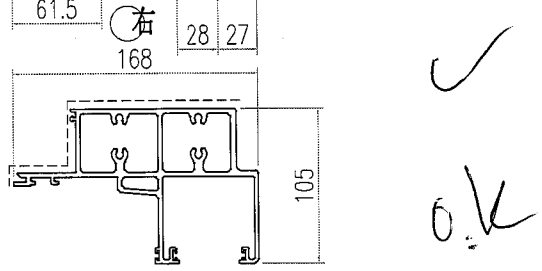

o.k.

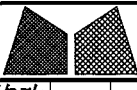
 美特鋁質有限公司 MIDI Aluminium Fabricator Ltd.		工程號 J856 地盘 天榮站	類別 制圖 李傳鵬 2022-11-25	物料號 M1 圖號 AT01-F10
修改 A 日期 05.02	採用 工廠 材料颜色 -	图纸名称 铝料加工图 材料 AT01	復核 練松文 2022-11-27 批准 林仁安 2022-11-28	數量 - 單件重量 - (KG)

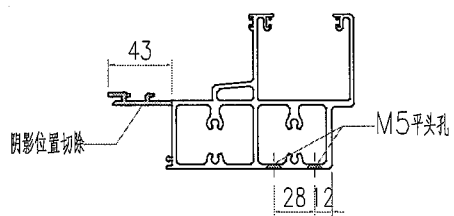

SECTION A-A

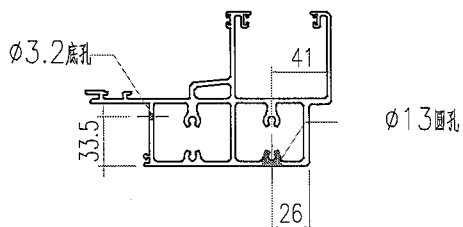

SECTION B-B

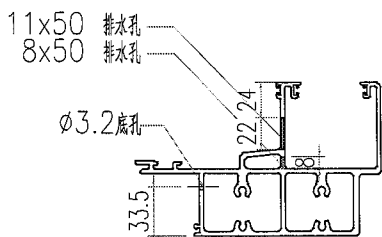

SECTION C-C

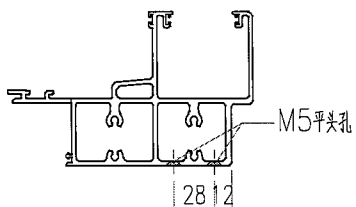

SECTION D-D

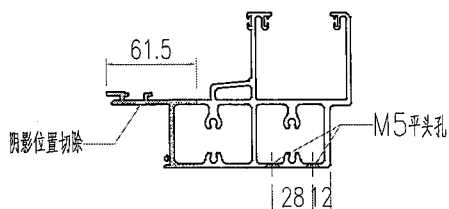

SECTION E-E

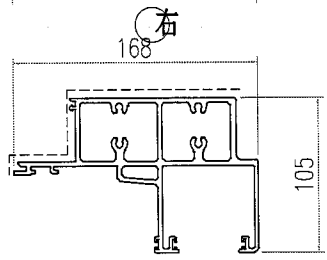
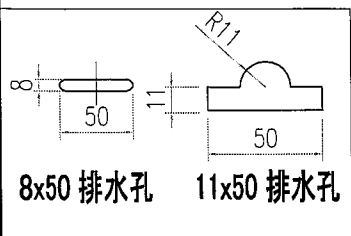
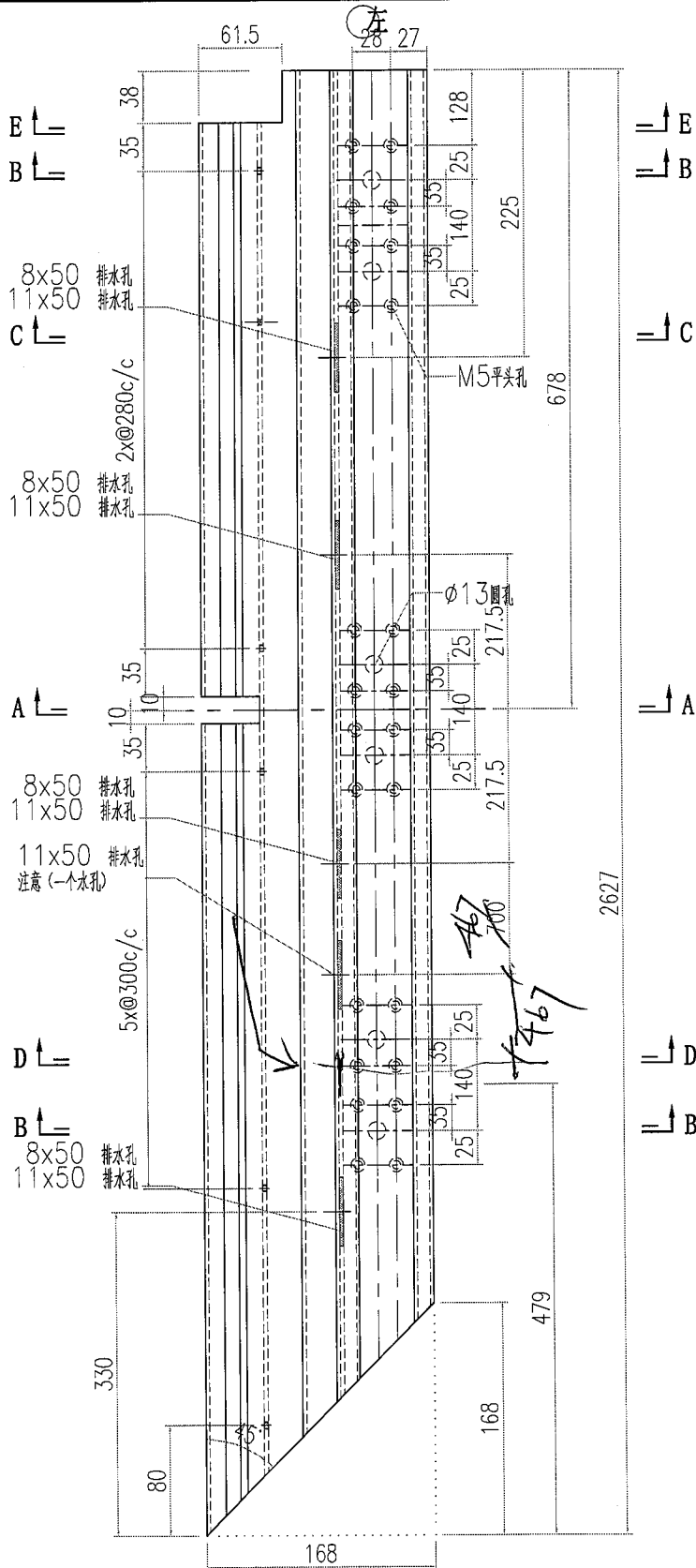

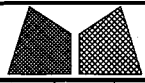

美特鋁質有限公司
MIDI Aluminium Fabricator Ltd.

工程號	J856	類別		物料號	M1			
地盘	天榮站	制圖	李傳鵬	2022-11-25	圖號	AT01-F11		
修改	A	採用工廠		復核	練松文	2022-11-27	數量	-
日期	05.02	材料颜色	-	批准	林仁安	2022-11-28	單件重量	- (KG)

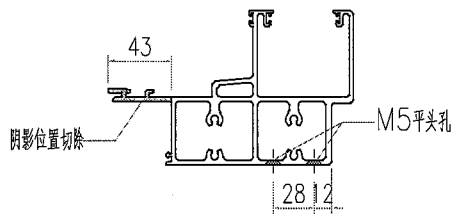

SECTION A-A

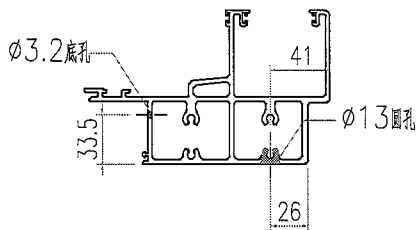

SECTION B-B

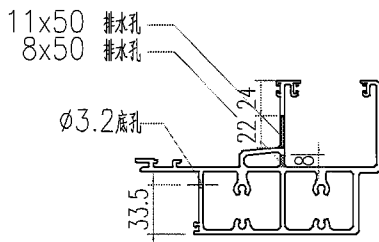

SECTION C-C

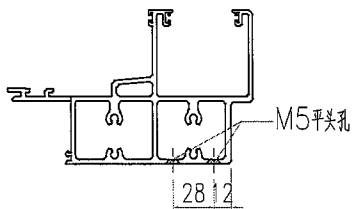

SECTION D-D

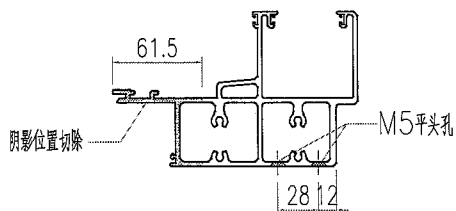

SECTION E-E

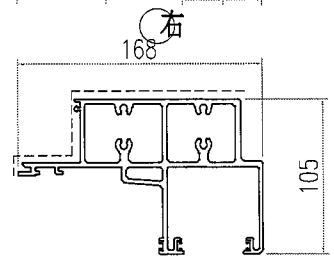
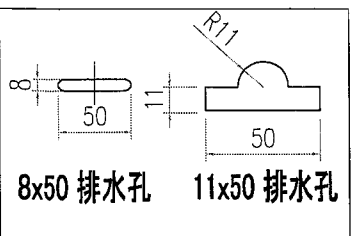
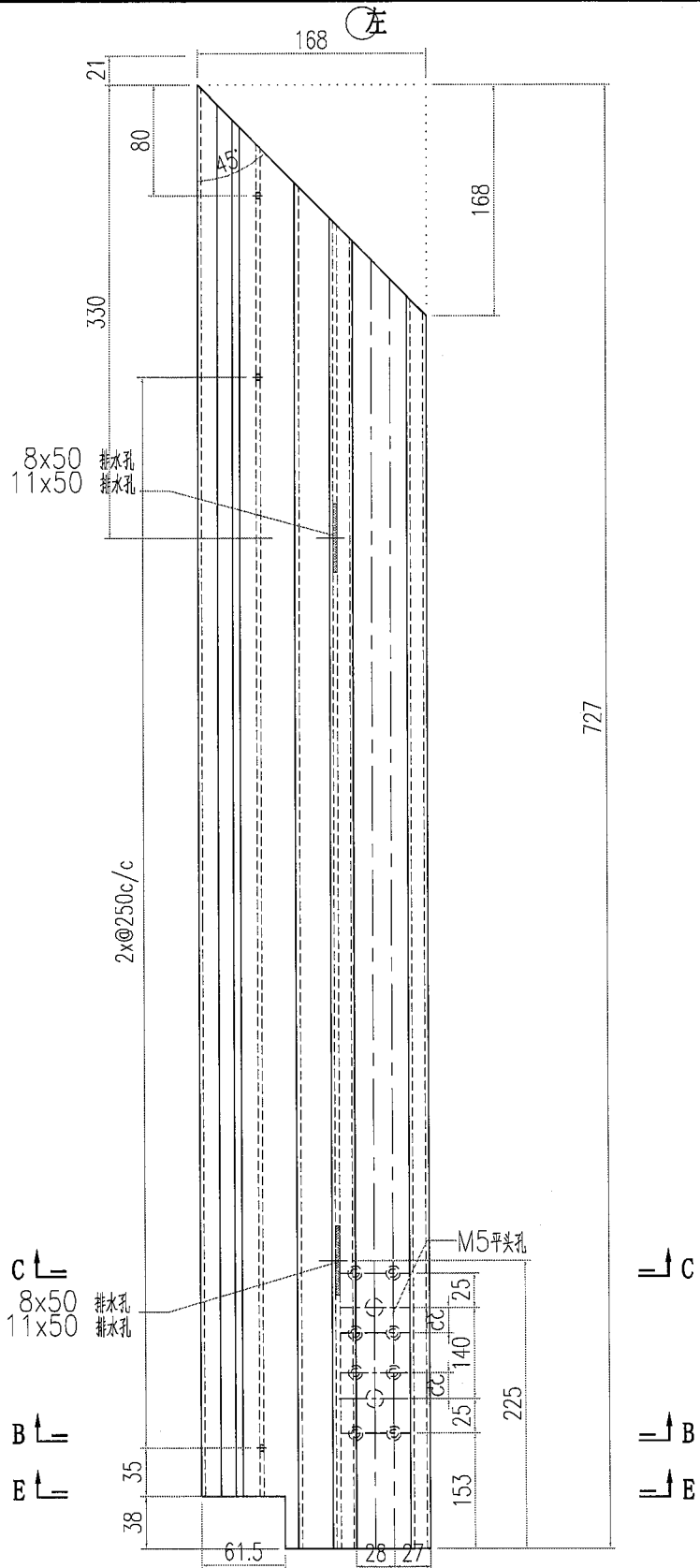

o.k.

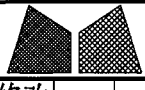

美特鋁質有限公司
MIDI Aluminium Fabricator Ltd.

工程號	J856	類別		物料號	M1			
地盘	天榮站	制圖	李傳鵬	2022-11-25	圖號	AT01-F12		
修改	A	採用工廠		復核	練松文	2022-11-27	數量	-
日期	05.02	材料顏色	-	批准	林仁安	2022-11-28	單件重量	- (KG)
图纸名称	铝料加工图	材料	AT01					

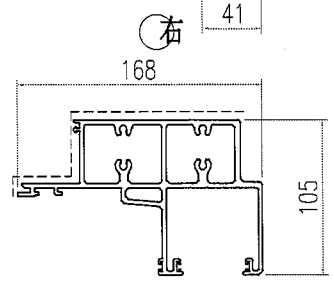
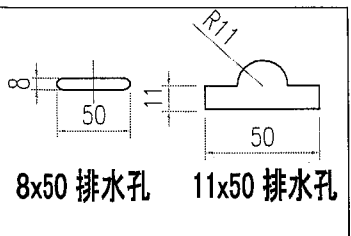
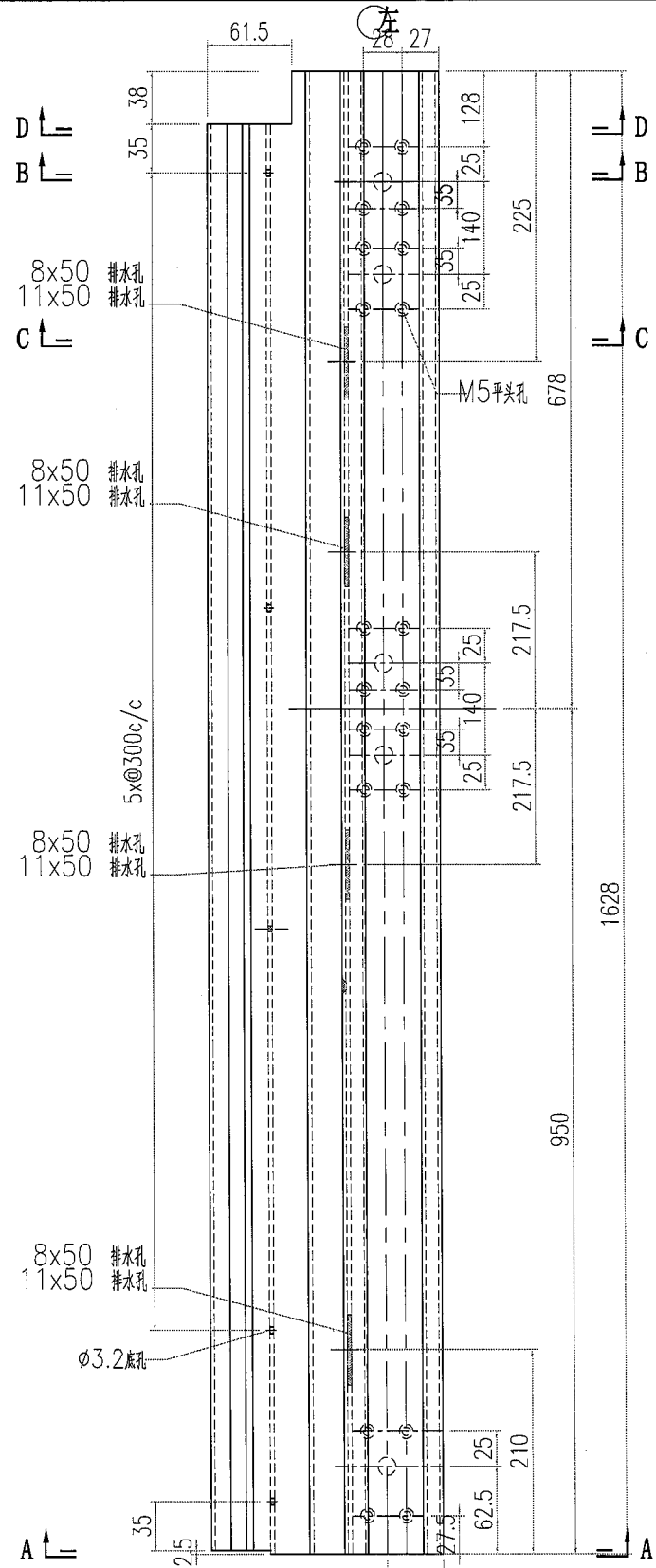
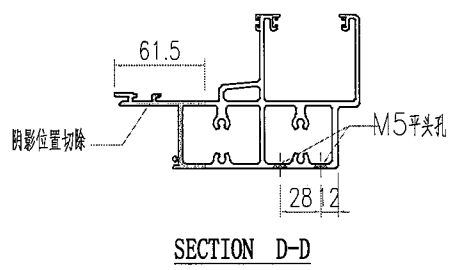
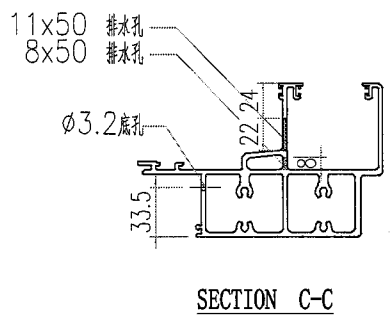
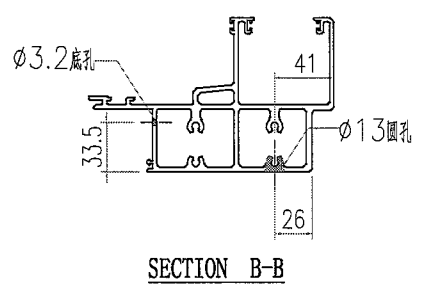
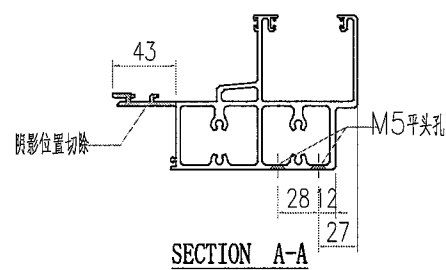

Handwritten signature and checkmark.

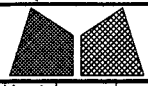

美特鋁質有限公司
MIDI Aluminium Fabricator Ltd.

工程號	J856	類別		物料號	M1	
地盘	天榮站	制圖	李傳鵬	2022-11-25	圖號	AT01-F13
修改	A	採用工廠		復核	練松文	2022-11-27
日期	05.02	材料颜色	-	批准	林仁安	2022-11-28
图纸名称	铝料加工图	数量	-	單件重量	-	(KG)
材料	AT01					

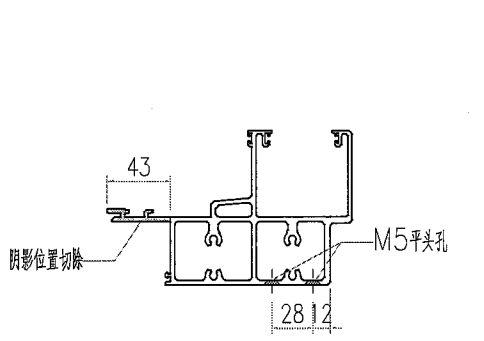

SECTION A-A

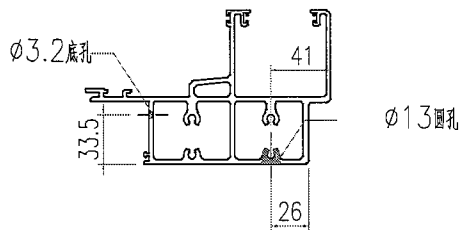

SECTION B-B

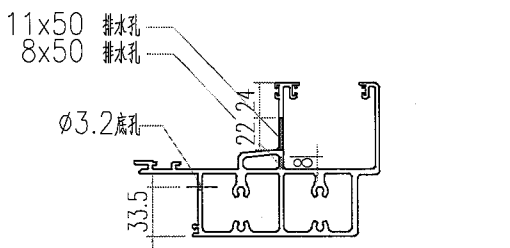

SECTION C-C

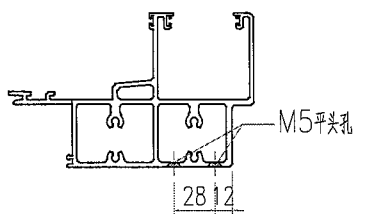

SECTION D-D

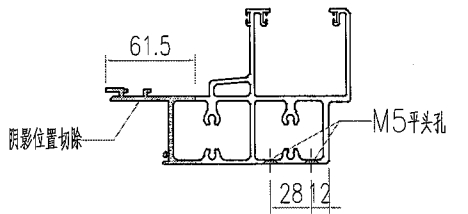

SECTION E-E

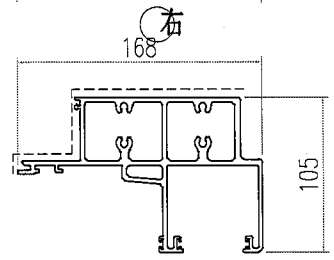
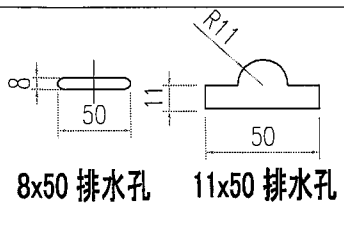
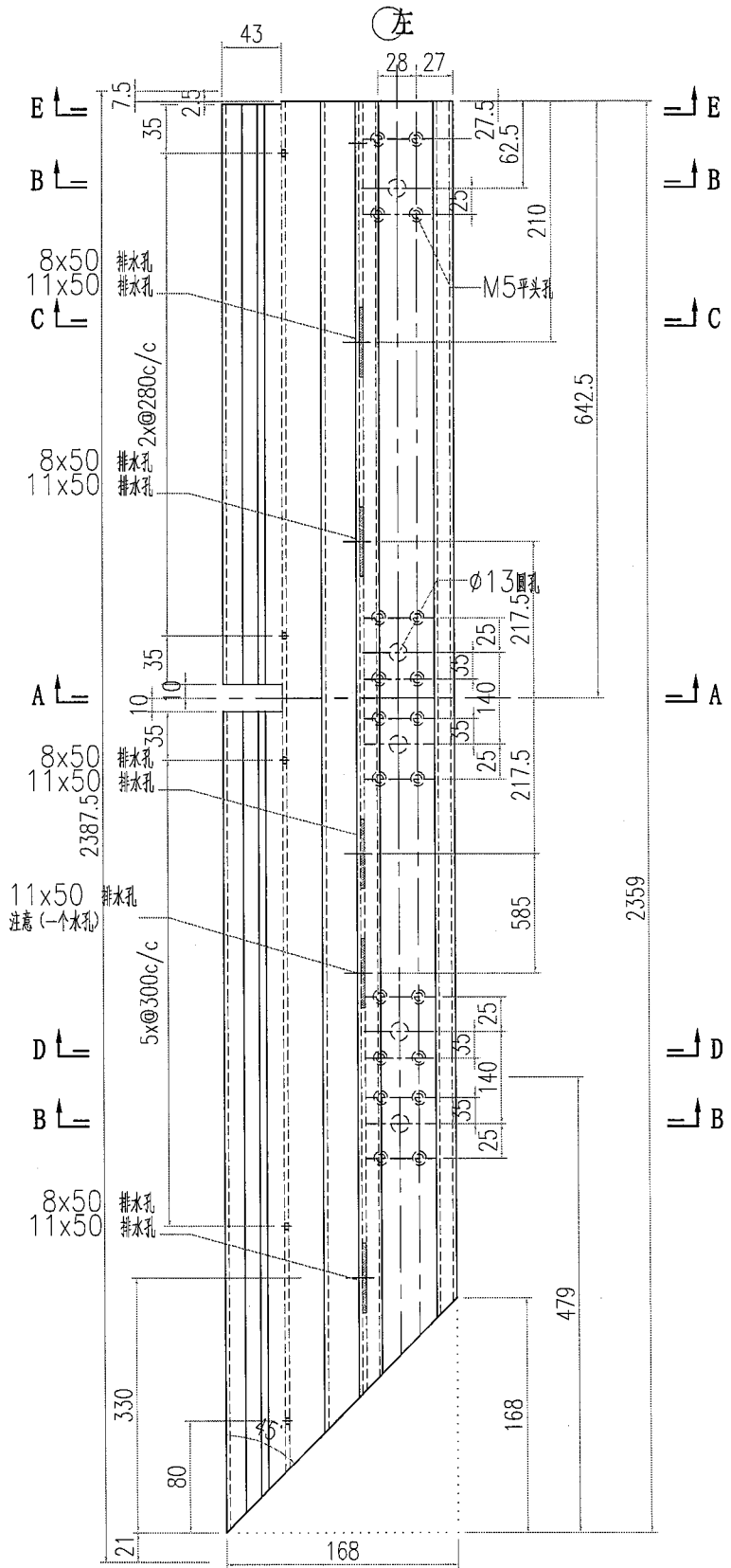

OK

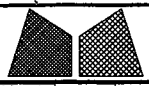

美特鋁質有限公司
MIDI Aluminium Fabricator Ltd.

工程號	J856	類別		物料號	M1	
地盘	天榮站	制圖	李傳鵬	2022-11-25	圖號	AT01-F15
修改	A	採用工廠		復核	練松文	2022-11-27
日期	05.02	材料颜色	-	批准	林仁安	2022-11-28
图紙名称	铝料加工图	材料	AT01	數量	-	
				單件重量	-	(KG)

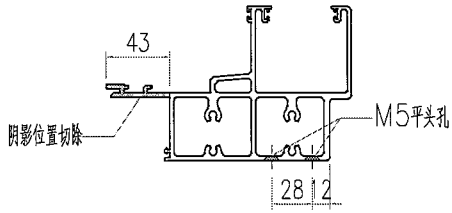

SECTION A-A

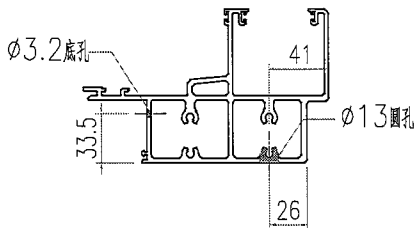

SECTION B-B

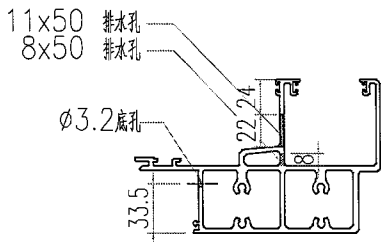

SECTION C-C

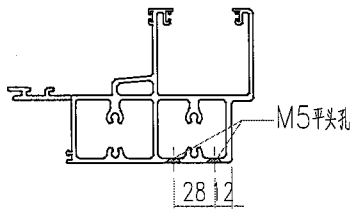

SECTION D-D

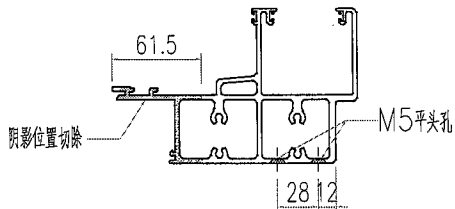

SECTION E-E

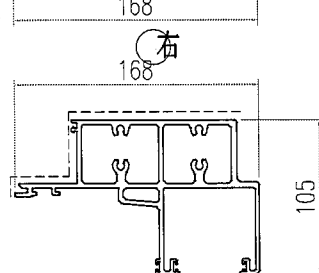
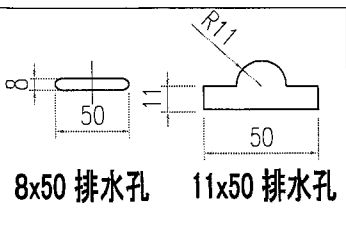
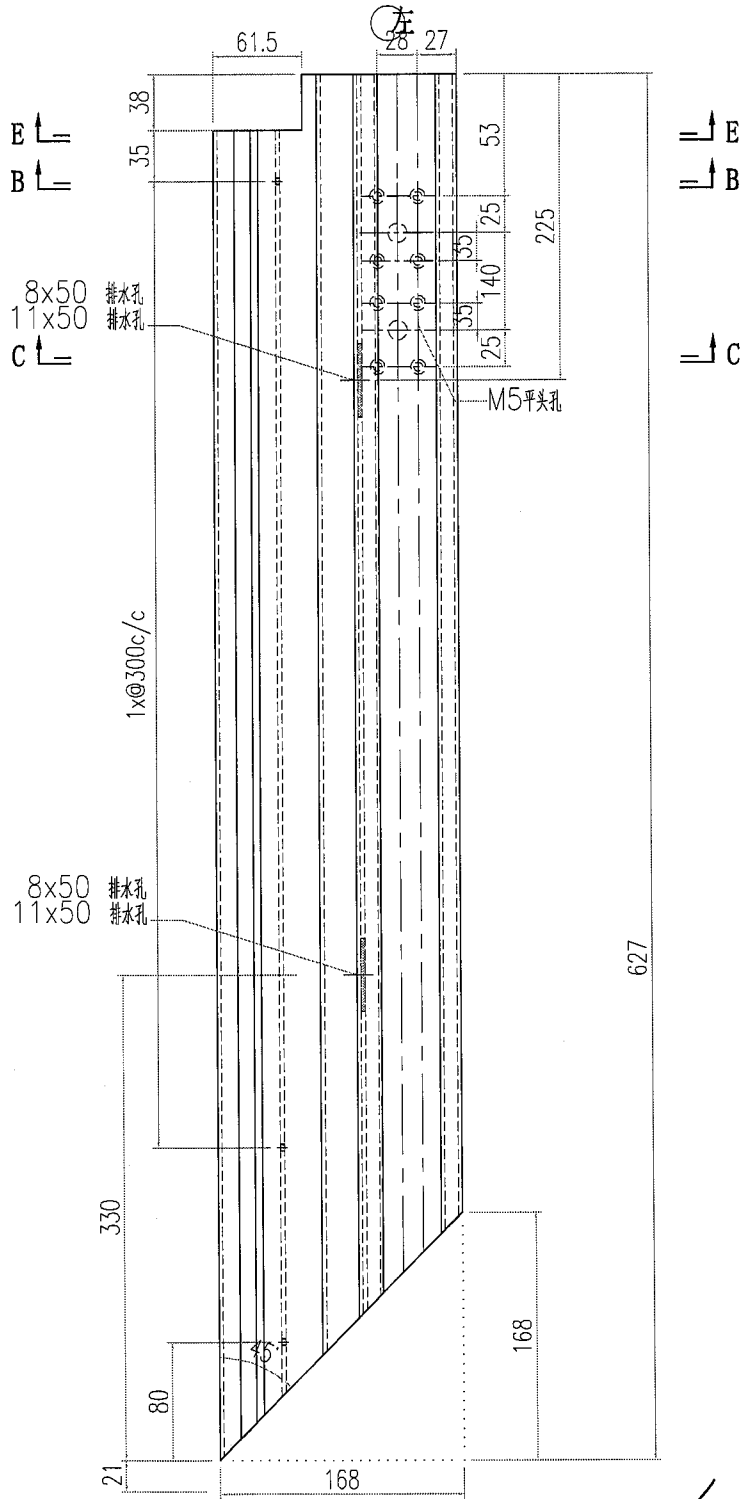

O.K.

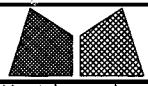

美特鋁質有限公司
MIDI Aluminium Fabricator Ltd.

工程號	J856	類別		物料號	M1			
地盘	天榮站	制圖	李傳鵬	2022-11-25	圖號	AT01-F17		
修改	A	採用工廠		復核	練松文	2022-11-27	數量	-
日期	05.02	材料顏色	-	批准	林仁安	2022-11-28	單件重量	- (KG)
图纸名称	铝料加工图	材料	AT01					

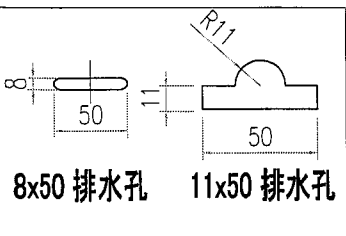
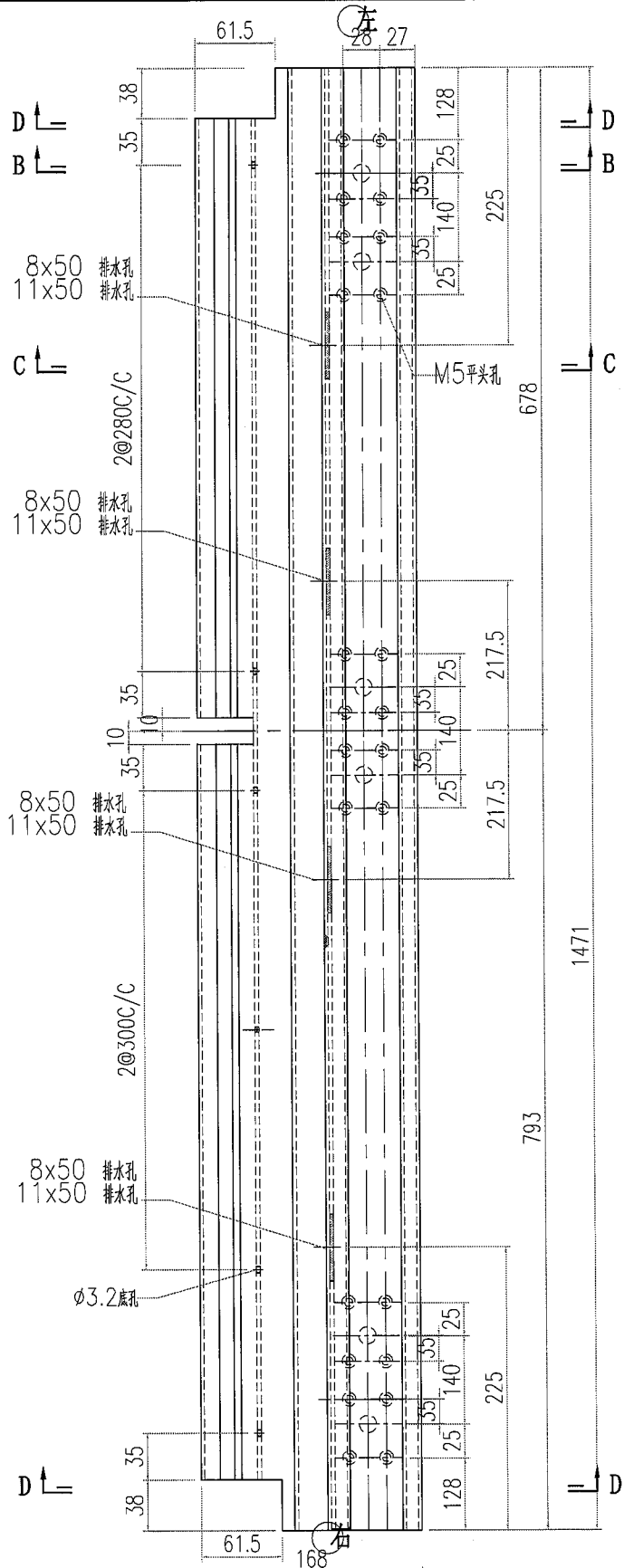
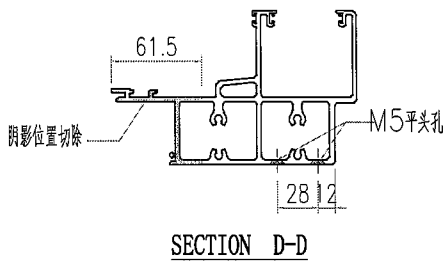
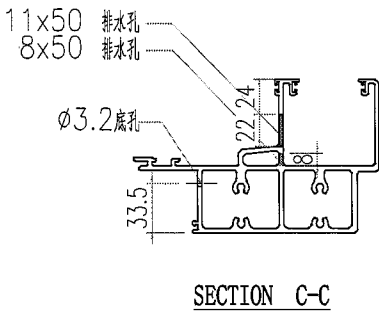
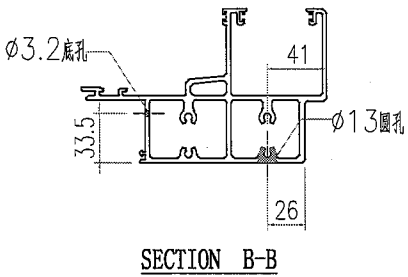
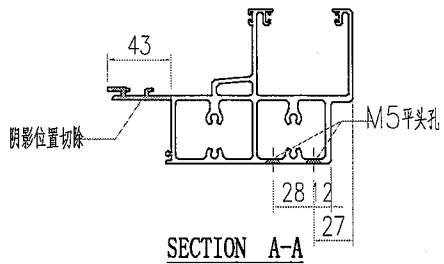

o.k.