



工程指示 / 要求簡箋 ENGINEER INSTRUCTIONS (E.I.)

工程指示編號:	EI-5986 A	修改版本:	- A
	HK-1162		
工程編號:	J 856	工程名稱:	天榮站
收件人:	生統	發件人:	Jingo
工程項目:	幕牆(厂用)吊船碼頭配件 組裝大貨(修改開孔及澆灌膏油)	日期:	24/5/2023

原合約工程包     原合約工程加 / 減脹 QT-     新工程報價 QT-

信件批核號碼/圖紙參考編號:	批核模具圖紙編號:
客戶指示附件:	管理內部批簽署:

<input type="checkbox"/> 初步鋁料 B.M.	<input type="checkbox"/> 加工拆圖, 然後生產	<input type="checkbox"/> 尺寸表
<input type="checkbox"/> 正式鋁料 B.M.	<input type="checkbox"/> 技術上資料 / 指示	<input type="checkbox"/> 報價
<input type="checkbox"/> 配件 B.M.	<input type="checkbox"/> 樣辦或貨品說明書	<input type="checkbox"/> 分判合約
<input type="checkbox"/> 其他:		

內容: 鐵料提供 Mill Cert 及 熱浸鋅證書  
工廠按圖在現有角上開孔(加開)

完成上列要求日期: 26/5/2023

國內

<input type="checkbox"/> 生產技術總監	<input type="checkbox"/> 連附件	<input checked="" type="checkbox"/> 技術部	<input checked="" type="checkbox"/> 連附件	<input type="checkbox"/> 生產部	<input type="checkbox"/> 連附件
<input type="checkbox"/> 採購部	<input type="checkbox"/> 連附件	<input checked="" type="checkbox"/> 生產統籌部	<input checked="" type="checkbox"/> 連附件	<input type="checkbox"/> 報關組	<input type="checkbox"/> 連附件
<input type="checkbox"/> 質檢部	<input type="checkbox"/> 連附件	<input type="checkbox"/> 會計部	<input type="checkbox"/> 連附件	<input type="checkbox"/> 機械設計部	<input type="checkbox"/> 連附件
<input type="checkbox"/> 香港辦	<input type="checkbox"/> 連附件	<input type="checkbox"/> 其他:			

香港

<input type="checkbox"/> 行政部	<input type="checkbox"/> 連附件	<input type="checkbox"/> 會計部	<input type="checkbox"/> 連附件	<input type="checkbox"/> 統籌部	<input type="checkbox"/> 連附件	<input type="checkbox"/> 工程部	<input type="checkbox"/> 連附件
<input type="checkbox"/> 採購部	<input type="checkbox"/> 連附件	<input type="checkbox"/> QS部	<input type="checkbox"/> 連附件	<input type="checkbox"/> 地盤管理	<input type="checkbox"/> 連附件	<input type="checkbox"/> 維修部	<input type="checkbox"/> 連附件

*發件人簽署: Jingo	*組別成員批核簽署:
傳遞編號:	項目經理簽署:

 <b>美特鋁質</b> 有限公司 Mei Te Aluminium Fabricator Ltd.		工程號: J856	計算: 李傳鵬	日期: 2023/2/16	送呈: 威哥						
		地盤名稱: 天榮站	核對: 練松文	日期: 2023/2/16	副本:						
<b>工厂用鐵件BM表</b>		項目類別: CW大貨單元件吊船用	批准: 林仁安	日期: 2023/2/17							
BM編號:		修改版次:	A/C Code: -	鐵件總重量KG:	406.33						
序號	修改內容	鐵件圖號	鐵件名稱	顏色	實用	後備	總數	單位	單件 (kg)	總重量 (kg)	備注
1		TJ5	75X65mm鐵巴 L=34mm	熱浸鋅	217	10	227	件	0.120	27.240	
2		TJ7	150X100X12mm角鋼 L=75mm 工廠加蓋蓋孔	熱浸鋅	217	10	227	件	1.670	379.090	
3			數量參考後頁及平面圖								
4											
					合計:		454	件	合共:	406.330	



美特鋁質有限公司  
MIDI Aluminium Fabricator Ltd.

工程號	J856	類別		物料號	M1		
地盘	天榮站	制圖	李傳鵬	2022-11-25	圖號	TJ5	
修改 -		採用工廠	地盤 ✓	圖紙名稱	2mm厚钢板	數量	227
日期 -		材料颜色	热浸锌	材料	75X6铁巴	批准	林仁安
						2022-11-28	單件重量 (KG)

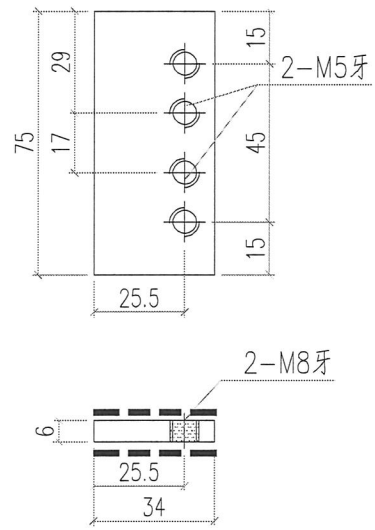



美特鋁質有限公司  
MIDI Aluminium Fabricator Ltd.

工程號 J856  
地盘 天榮站  
图纸名称 2mm厚钢板  
材料 150\*100\*12铁角

類別  
制圖 李傳鵬 2022-11-25  
復核 練松文 2022-11-27  
批准 林仁安 2022-11-28

物料號 M1  
圖號 TJ7  
數量 227  
單件重量 (KG)

修改 -  
日期 -

採用工廠 地盘 ✓  
材料颜色 热浸锌

TJ71/R

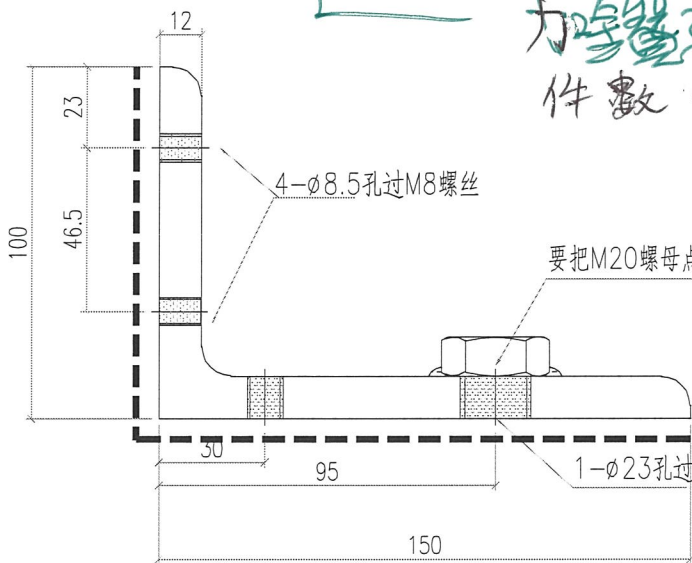
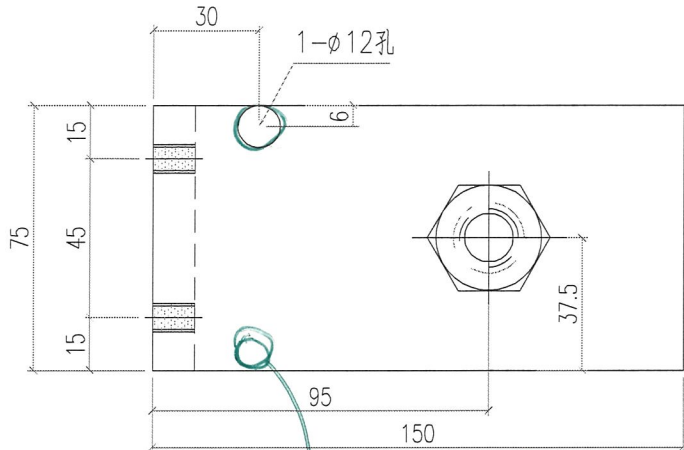

加修盤及作左右調配  
件數 90件/R

要把M20螺母点焊固定(要试穿螺杆看是否无阻)

1-ø23孔过M20螺丝(要试穿看是否可以穿过螺丝)

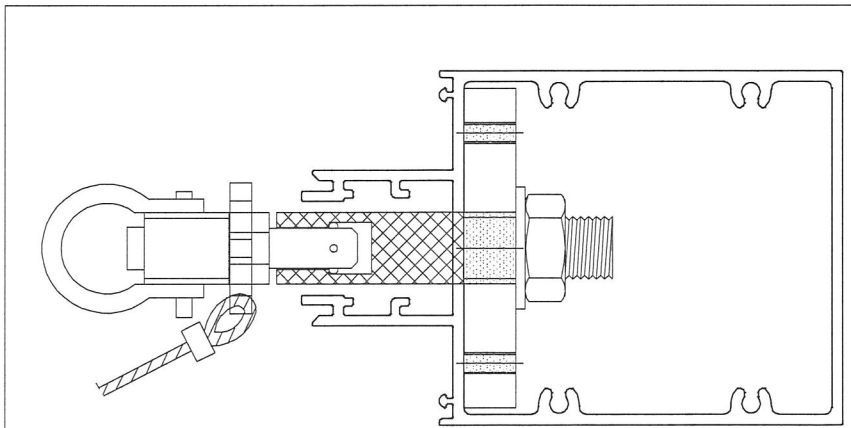

參考圖

B.D. REF.

F.S.D. REF.

T1:R-36; L-36 ✓  
T2:R-30; L-30  
T3:R-18; L-36  
= R-84pcs; L102



卓能工程有限公司  
ABLE PLUS ENGINEERING LIMITED  
Flat 21,10/F.,Kowloon Bay Ind.  
Centre,15 Wong Hoi Rd., Kowloon Bay,  
Kowloon, H.K.  
Tel : (852) 2758 1845 Fax : (852) 2795 0830

REVISIONS :

NUMBER	DATE	DESCRIPTION
A	2023-01-03	
B	2023-01-16	
C	2023-03-21	

PROJECT  
PROPERTY DEVELOPMENT  
ABOVE LIGHT RAIL TIN WING STOP,  
TSWTL NO. 23, AREA 33,  
TIN SHUI WAI, N.T.

DRAWING TITLE  
T1 RESTRAINT SOCKET  
(FLOOR PLAN)

FILE NAME :

DRAWN BY :

CHECKED BY :

PRINTED DATE : 2022-09-15

SCALE :

JOB NO.	DRAWING NO.	REV.
	AP-RS-003	C

ARCHITECT / R.S.E.

FOR APPROVAL USE

2 TOWER 1 →

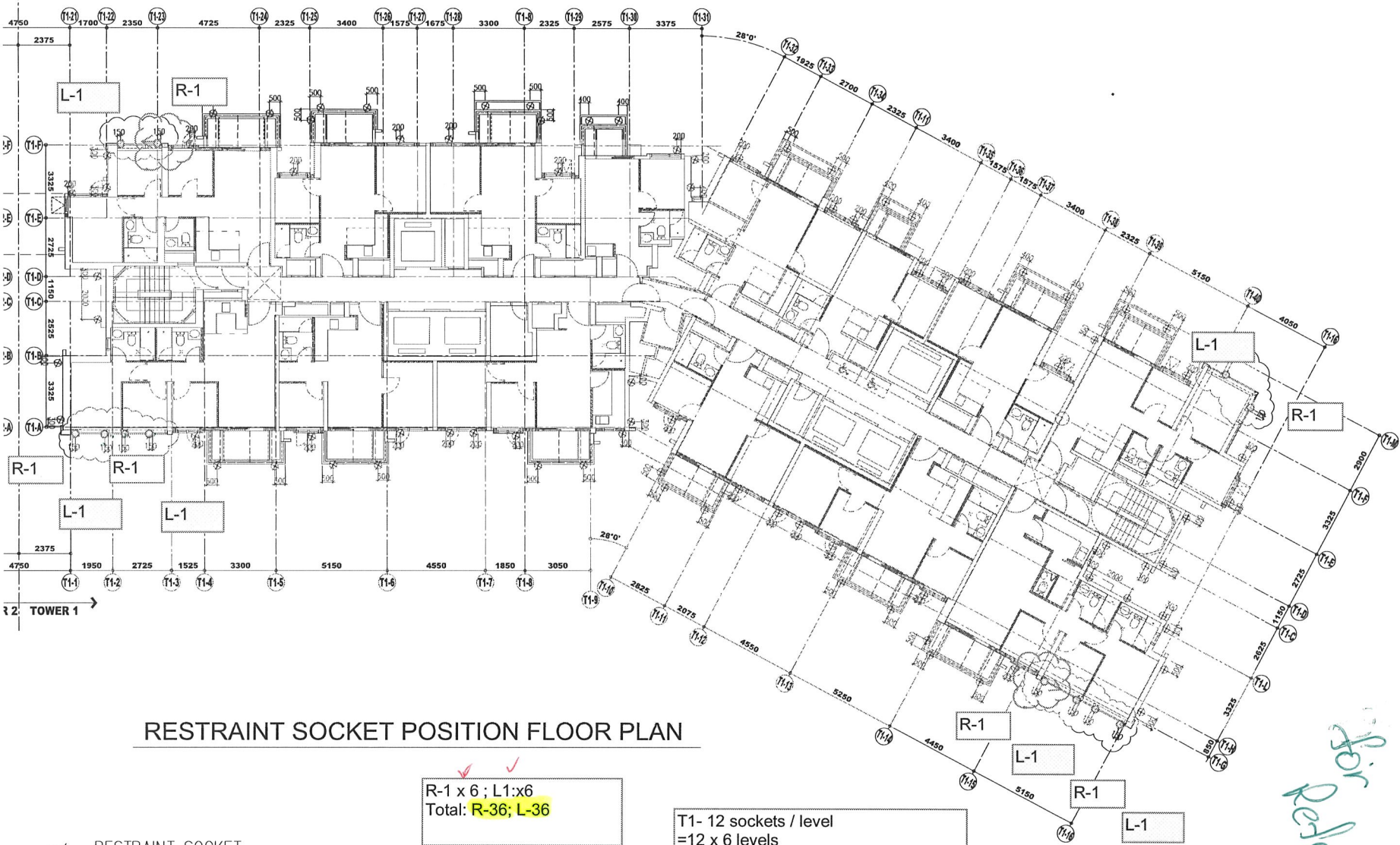

RESTRAINT SOCKET POSITION FLOOR PLAN

R-1 x 6 ; L1:x6  
Total: R-36; L-36

T1- 12 sockets / level  
=12 x 6 levels  
=72 for Tower 1

RESTRAINT SOCKET POSITION 8/F,16/F,22/F,29/F,36/F,42/F

for reference

參考用

B.D. REF.

F.S.D. REF.

T1:R-36; L-36  
T2:R-30; L-30  
T3:R-18; L-36  
= R-84pcs; L102

2 | TC

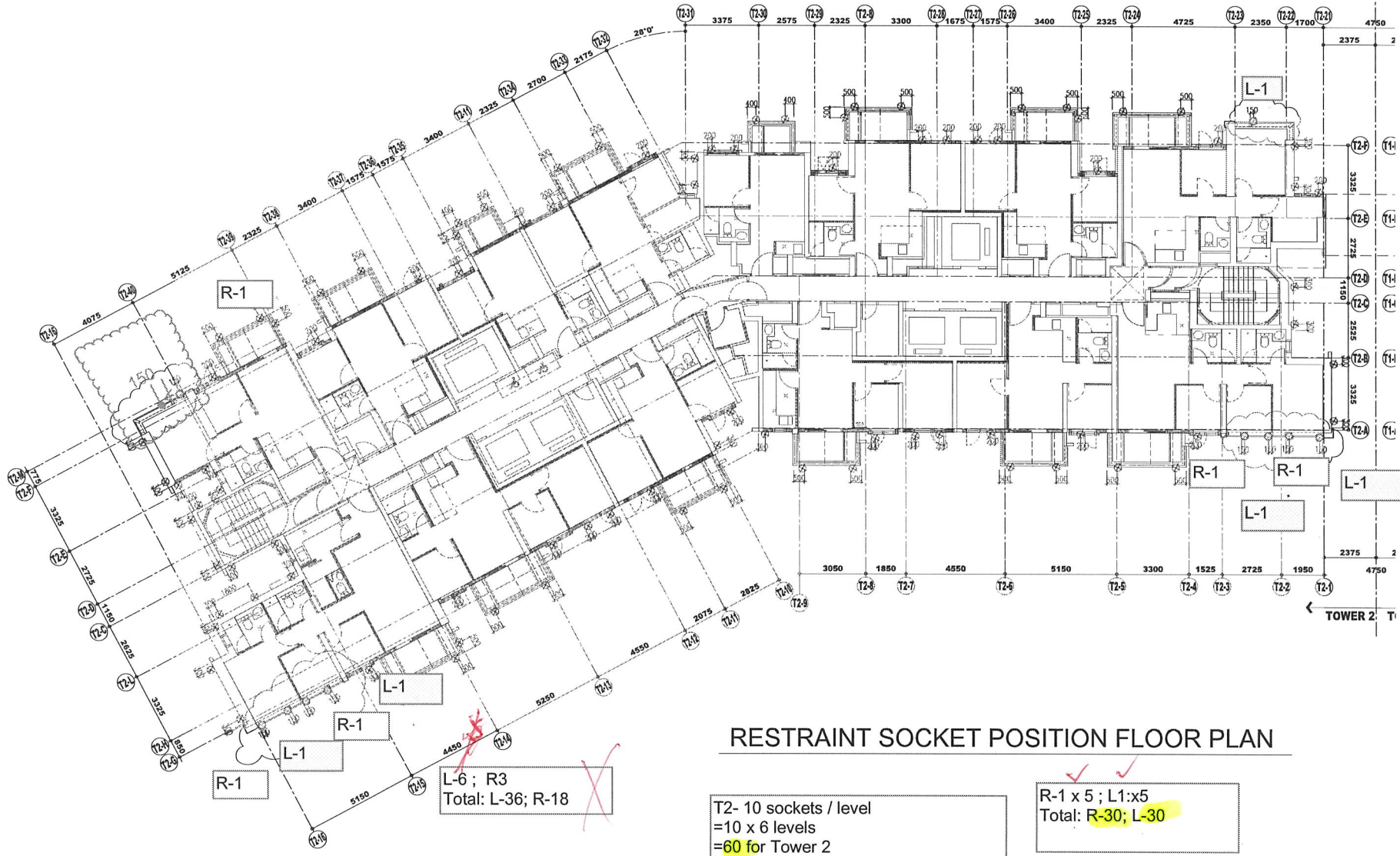

### RESTRAINT SOCKET POSITION FLOOR PLAN

T2- 10 sockets / level  
=10 x 6 levels  
=60 for Tower 2

R-1 x 5 ; L1:x5  
Total: R-30; L-30



RESTRAINT SOCKET POSITION 8/F,16/F,22/F,29/F,36/F,42/F

卓能工程有限公司  
ABLE PLUS ENGINEERING LIMITED

Flat 21,10/F.,Kowloon Bay Ind.  
Centre,15 Wang HoI Rd., Kowloon Bay,  
Kowloon, H.K.

Tel : (852) 2758 1845 Fax : (852) 2753 0830

REVISIONS :

NUMBER	DATE	DESCRIPTION
A	2023-01-30	
B	2023-01-16	
C	2023-03-21	

PROJECT  
PROPERTY DEVELOPMENT  
ABOVE LIGHT RAIL TIN WING STOP,  
TSWTL NO. 23, AREA 33,  
TIN SHUI WAI N.T.

DRAWING TITLE  
T2 RESTRAINT SOCKET  
(FLOOR PLAN)

FILE NAME :

DRAWN BY :

CHECKED BY :

PRINTED DATE : 2022-09-15

SCALE :

JOB NO.	DRAWING NO.	REV.
	AP-RS-004	C

ARCHITECT / R.S.E.

FOR APPROVAL USE

參考用

B.D. REF

T1:R-36; L-36  
T2:R-30; L-30  
T3:R-18;L-36  
= R-84pcs; L102

L-1  
L-1  
R-1

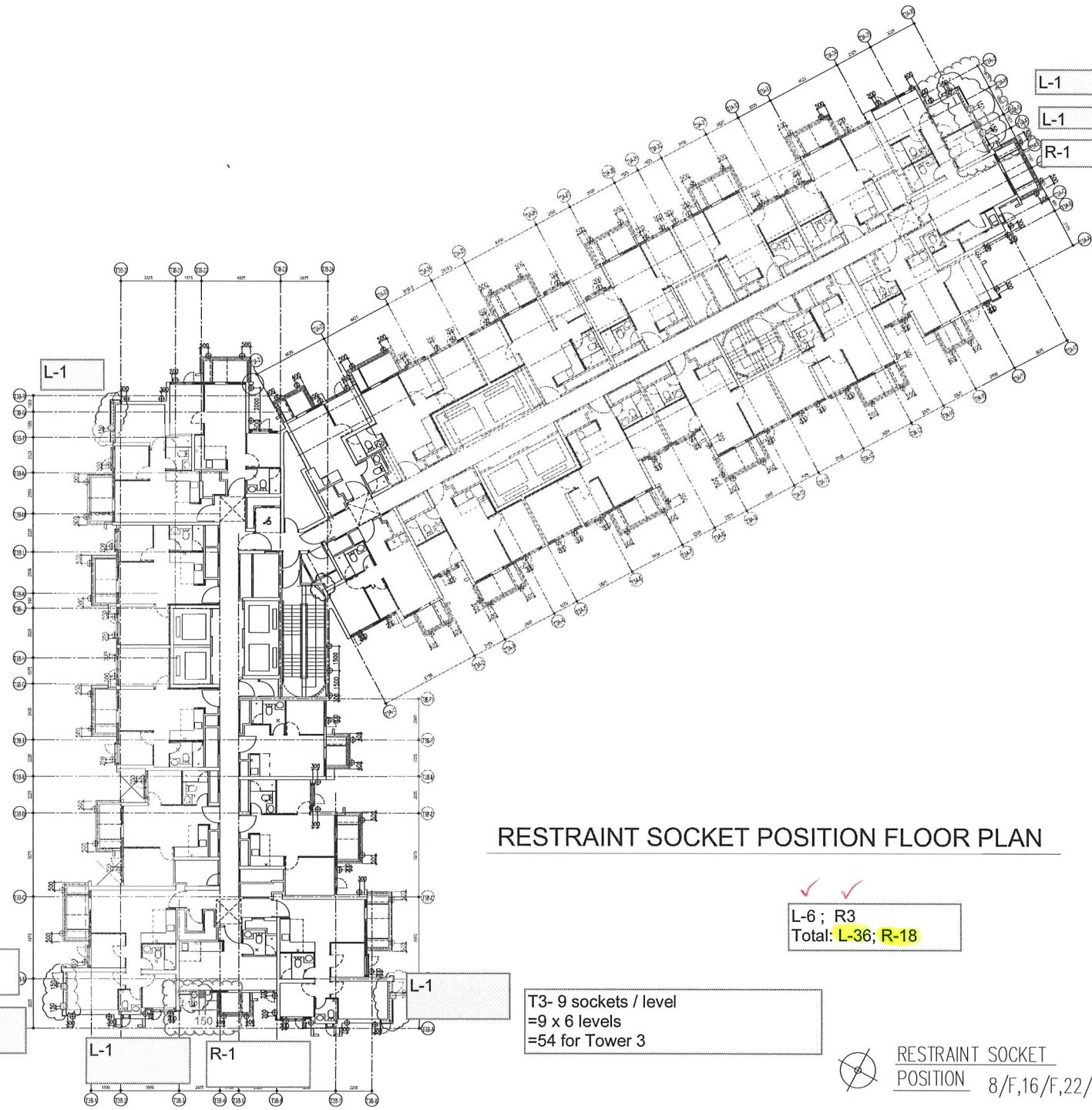

### RESTRAINT SOCKET POSITION FLOOR PLAN

✓ ✓  
L-6 ; R3  
Total: L-36; R-18

T3- 9 sockets / level  
=9 x 6 levels  
=54 for Tower 3



RESTRAINT SOCKET  
POSITION 8/F,16/F,22/F,29/F,36/F,42/F

卓能工程有限公司  
ABLE PLUS ENGINEERING LIMITED  
Flat 21,10/F, Kowloon Bay Ind.  
Centre, 15 Wang Hoi Rd., Kowloon Bay,  
Kowloon, H.K.  
Tel : (852) 2758 1815 Fax : (852) 2755 0830

REVISIONS		
NO.	DATE	DESCRIPTION
A	2023-01-03	
B	2023-01-16	
C	2023-03-21	

PROJECT  
PROPERTY DEVELOPMENT  
ABOVE LIGHT RAIL TIN WING STOP,  
TSWTL NO. 23, AREA 33,  
TIN SHUI WAI, N.T.

DRAWING TITLE  
T3 RESTRAINT SOCKET  
(FLOOR PLAN)

FILE NAME :  
DRAWN BY :  
CHECKED BY :  
PRINTED DATE : 2022-09-15  
SCALE :

JOB NO.	DRAWING NO.	REV.
	AP-RS-005	C

ARCHITECT / R.S.E.

FOR APPROVAL USE