



工程指示 / 要求簡箋 ENGINEER INSTRUCTIONS(E.I.)

工程指示編號:	EI- 5978C	修改版本:	C
HK- 1126.			
工程編號:	J 856	工程名稱:	TSWTL23 天榮
收件人:	生統 /	發件人:	Thomas Wong
工程項目:	單元廠用鐵件起水槽(修改C:)	日期:	19/05/2023

<input checked="" type="checkbox"/> 原合約工程包	<input type="checkbox"/> 原合約工程加 / 減賬 QT-	<input type="checkbox"/> 新工程報價 QT-
--	--	------------------------------------

信件批核號碼/圖紙參考編號:	批核模具圖紙編號:
客戶指示附件:	管理內部批簽署:

<input type="checkbox"/> 初步鋁料 B.M.	<input type="checkbox"/> 加工拆圖, 然後生產	<input type="checkbox"/> 尺寸表
<input type="checkbox"/> 正式鋁料 B.M.	<input type="checkbox"/> 技術上資料 / 指示	<input type="checkbox"/> 報價
<input type="checkbox"/> 配件 B.M.	<input type="checkbox"/> 樣辦或貨品說明書	<input type="checkbox"/> 分判合約
<input type="checkbox"/> 其他:		

內容:  
單元廠用鐵件起水槽(修改C)  
加塗瀝青油.

完成上列要求日期: 20/5/2023

國內

<input type="checkbox"/> 生產技術總監	<input type="checkbox"/> 連附件	<input checked="" type="checkbox"/> 技術部	<input checked="" type="checkbox"/> 連附件	<input type="checkbox"/> 生產部	<input type="checkbox"/> 連附件
<input type="checkbox"/> 採購部	<input type="checkbox"/> 連附件	<input checked="" type="checkbox"/> 生產統籌部	<input checked="" type="checkbox"/> 連附件	<input type="checkbox"/> 報關組	<input type="checkbox"/> 連附件
<input type="checkbox"/> 質檢部	<input type="checkbox"/> 連附件	<input type="checkbox"/> 會計部	<input type="checkbox"/> 連附件	<input type="checkbox"/> 機械設計部	<input type="checkbox"/> 連附件
<input type="checkbox"/> 香港辦	<input type="checkbox"/> 連附件	<input type="checkbox"/> 其他:			

香港

<input type="checkbox"/> 行政部	<input type="checkbox"/> 連附件	<input type="checkbox"/> 會計部	<input type="checkbox"/> 連附件	<input type="checkbox"/> 統籌部	<input type="checkbox"/> 連附件	<input type="checkbox"/> 工程部	<input type="checkbox"/> 連附件
<input type="checkbox"/> 採購部	<input type="checkbox"/> 連附件	<input type="checkbox"/> QS部	<input type="checkbox"/> 連附件	<input type="checkbox"/> 地盤管理	<input type="checkbox"/> 連附件	<input type="checkbox"/> 維修部	<input type="checkbox"/> 連附件

*發件人簽署:	*組別成員批核簽署:
傳遞編號:	項目經理簽署:

 <b>美特鋁質</b> 有限公司 MEI TAI ALUMINIUM FABRICATOR LTD.		工程號:	J856	計算:	李傳鵬	日期:	2022/12/3		送呈:	威哥	
		地盤名稱:	天榮站	核對:	練松文	日期:	2022/12/3		副本:		
<b>厂用鐵件BM表</b>		項目類別:	CW	批准:	林仁安	日期:	2022/12/3				
		BM編號:		修改版次:	C 2023.05.19	A/C Code : -		鐵件總重量KG:	136.10		
序號	修改內容	鐵件圖號	鐵件名稱	顏色	實用	後備	總數	單位	單件 (kg)	總重量 (kg)	備注
1	C	GS04-001	12mm鋼板	熱浸鋅	97	5	102	件	1.050	107.100	
2	C	GS04-002	12mm鋼板	熱浸鋅	27	2	29	件	0.500	14.500	
3	C	GS04-003	12mm鋼板	熱浸鋅	27	2	29	件	0.500	14.500	
					合計:		160	件	合共:	136.100	

 美特鋁質有限公司 MIDI Aluminium Fabricator Ltd.				工程號	J856	類別		物料號	M1			
				地盘	天榮站	制圖	李傳鵬	2022-11-25	圖號	TJ2		
修改	-		採用工廠	✓	地盘	圖紙名稱	12mm厚钢板	復核	練松文	2022-11-27	數量	-
日期	-		材料顏色	-		材料	S275	批准	林仁安	2022-11-28	單件重量	- (KG)

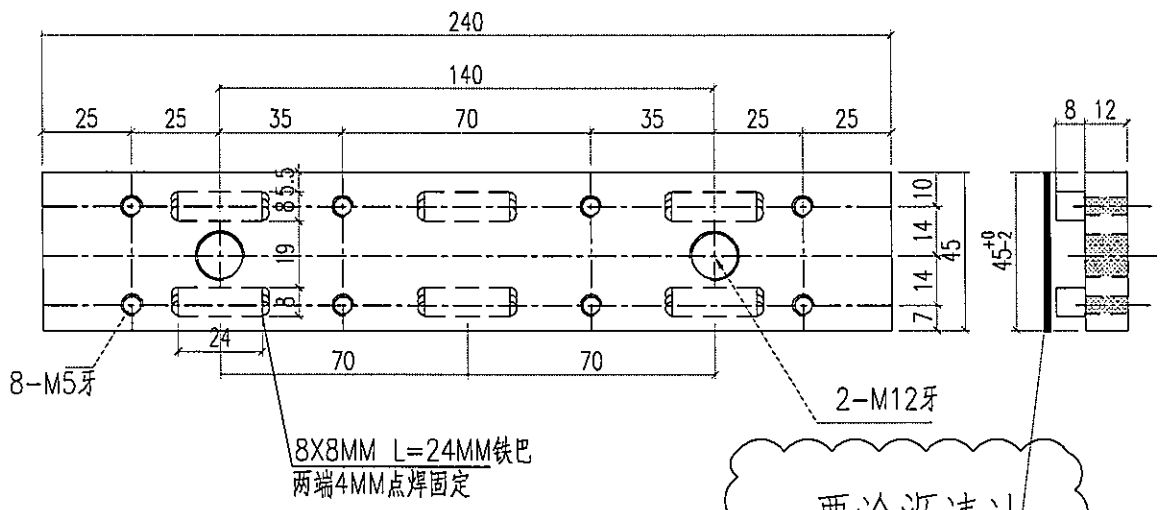

要涂沥清油

 美特鋁質有限公司 MIDI Aluminium Fabricator Ltd.				工程號	J856	類別		物料號	M1	
				地盘	天榮站	制圖	李傳騰	2022-11-25	圖號	TJ3
修改	-	採用工廠	✓	地盘		復核	練松文	2022-11-27	數量	-
日期	-	材料顏色	-	图纸名称	12mm厚钢板	批准	林仁安	2022-11-28	單件重量	- (KG)

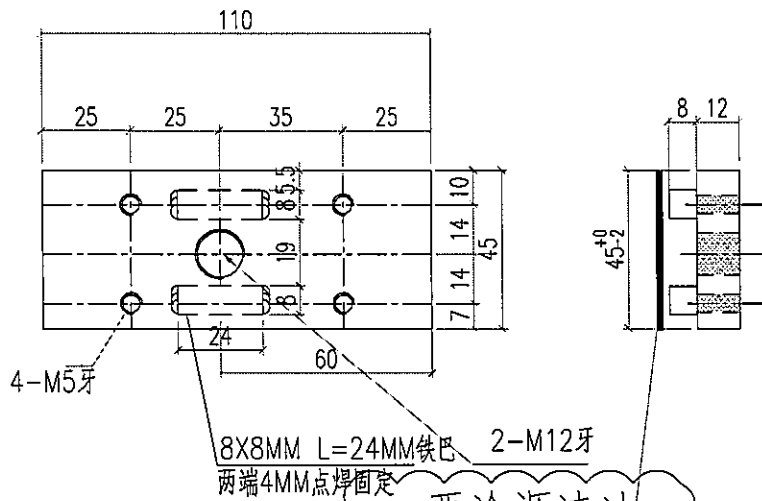

要涂沥清油

 美特鋁質有限公司 MIDI Aluminium Fabricator Ltd.				工程號	J856	類別		物料號	M1			
				地盘	天榮站	制圖	李傳鵬	2022-11-25	圖號	TJ4		
修改	-		採用工廠	✓	地盘	圖紙名稱	12mm厚钢板	復核	練松文	2022-11-27	數量	-
日期	-		材料顏色	-		材料	S275	批准	林仁安	2022-11-28	單件重量	- (KG)

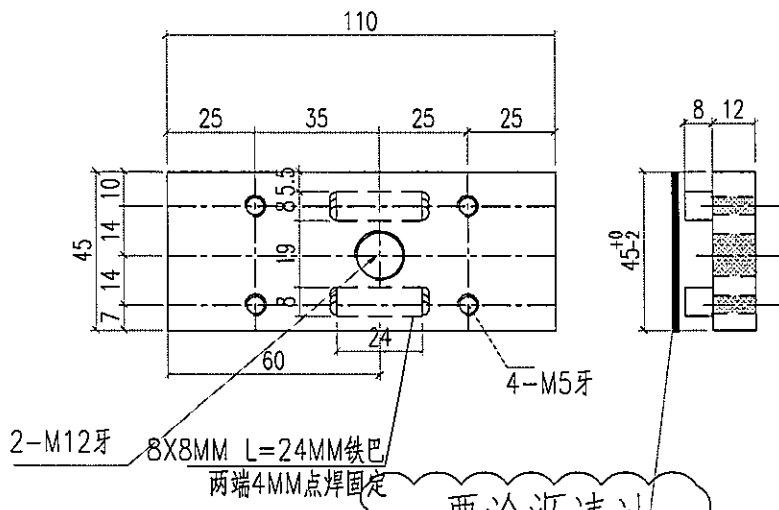

要涂沥清油