



工程指示 / 要求簡箋 ENGINEER INSTRUCTIONS(E.I.)

工程指示編號:	EI- 5970	修改版本:	-
	HK- 0677		
工程編號:	J 856	工程名稱:	天榮站
收件人:	生統/梅	發件人:	Johnny
工程項目:	單元外牆防水片	日期:	06/04/2023

<input checked="" type="checkbox"/> 原合約工程包	<input type="checkbox"/> 原合約工程加 / 減賬 QT-	<input type="checkbox"/> 新工程報價 QT-
--	--	------------------------------------

信件批核號碼/圖紙參考編號:	批核模具圖紙編號:
客戶指示附件:	管理內部批簽署:

<input type="checkbox"/> 初步鋁料 B.M.	<input checked="" type="checkbox"/> 加工拆圖, 然後生產	<input type="checkbox"/> 尺寸表
<input type="checkbox"/> 正式鋁料 B.M.	<input type="checkbox"/> 技術上資料/指示	<input type="checkbox"/> 報價
<input type="checkbox"/> 配件 B.M.	<input type="checkbox"/> 樣辦或貨品說明書	<input type="checkbox"/> 分判合約
<input type="checkbox"/> 其他:		

內容: 請見附圖防水片加工單, 請按PE面作包裝

完成上列要求日期:

國內

<input checked="" type="checkbox"/> 生產技術總監	<input checked="" type="checkbox"/> 連附件	<input type="checkbox"/> 技術部	<input type="checkbox"/> 連附件	<input checked="" type="checkbox"/> 生產部	<input type="checkbox"/> 連附件
<input type="checkbox"/> 採購部	<input type="checkbox"/> 連附件	<input type="checkbox"/> 生產統籌部	<input type="checkbox"/> 連附件	<input type="checkbox"/> 報關組	<input type="checkbox"/> 連附件
<input type="checkbox"/> 質檢部	<input type="checkbox"/> 連附件	<input type="checkbox"/> 會計部	<input type="checkbox"/> 連附件	<input type="checkbox"/> 機械設計部	<input type="checkbox"/> 連附件
<input type="checkbox"/> 香港辦	<input type="checkbox"/> 連附件	<input type="checkbox"/> 其他:			

香港

<input type="checkbox"/> 行政部	<input type="checkbox"/> 連附件	<input type="checkbox"/> 會計部	<input type="checkbox"/> 連附件	<input checked="" type="checkbox"/> 統籌部	<input type="checkbox"/> 連附件	<input type="checkbox"/> 工程部	<input type="checkbox"/> 連附件
<input type="checkbox"/> 採購部	<input type="checkbox"/> 連附件	<input type="checkbox"/> QS部	<input type="checkbox"/> 連附件	<input checked="" type="checkbox"/> 地盤管理	<input checked="" type="checkbox"/> 連附件	<input type="checkbox"/> 維修部	<input type="checkbox"/> 連附件

*發件人簽署:	<i>Johnny</i>	*組別成員批核簽署:	<i>Johnny</i>
傳遞編號:		項目經理簽署:	<i>Johnny</i>

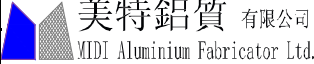
 美特鋁質 有限公司 MIDI Aluminium Fabricator Ltd.		工程號:	J-856	計算:	刘灿		日期:	2023.03.07		送呈:	胡哥		
		地盤名稱:	天榮站	核對:	徐祥坤		日期:	2023.03.07		副本:			
地盤用鋁板B.M.表		項目類別:	VMU	批准:	林仁安		日期:	2023.04.03					
BM編號:		修改版次:		A/C Code:				總面積:	1049.376		總重量:	4265.71	
序號	修改內容	鋁板圖號	鋁板名稱	顏色	數量			總重量	單件展開面積	總展開面積	單件V.F.	總V.F.	圖紙編號
					實用	後備	總數		平方米		平方米		
1		Q-FS-1	1.5mm厚鋁板	鉻化	112			418.858	0.368	103.040			
2		Q-FS-1A	1.5mm厚鋁板	鉻化	112			626.010	0.550	154.000			
3		Q-FS-2	1.5mm厚鋁板	鉻化	168			480.320	0.422	118.160			
4		Q-FS-2A	1.5mm厚鋁板	鉻化	168			682.920	0.600	168.000			
5		Q-FS-3	1.5mm厚鋁板	鉻化	56	0	56	55.999	0.246	13.776			
6		Q-FS-3A	1.5mm厚鋁板	鉻化	56	0	56	91.056	0.400	22.400			
7		Q-FS-4	1.5mm厚鋁板	鉻化	114			117.479	0.170	28.900			
8		Q-FS-4A	1.5mm厚鋁板	鉻化	114			215.608	0.312	53.040			
9		Q-FS-5	1.5mm厚鋁板	鉻化	56	0	56	106.991	0.470	26.320			
10		Q-FS-5A	1.5mm厚鋁板	鉻化	56	0	56	142.047	0.624	34.944			
11		Q-FS-6	1.5mm厚鋁板	鉻化	226	0	226	156.177	0.170	38.420			
12		Q-FS-6A	1.5mm厚鋁板	鉻化	226	0	226	275.607	0.300	67.800			
13		Q-FS-7	1.5mm厚鋁板	鉻化	56	0	56	51.902	0.228	12.768			
14		Q-FS-7A	1.5mm厚鋁板	鉻化	56	0	56	86.503	0.380	21.280			
15		Q-FS-8	1.5mm厚鋁板	鉻化	56	0	56	38.699	0.170	9.520			
16		Q-FS-8A	1.5mm厚鋁板	鉻化	56	0	56	61.463	0.270	15.120			
17		Q-FS-9	1.5mm厚鋁板	鉻化	56	0	56	91.056	0.400	22.400			
18		Q-FS-9A	1.5mm厚鋁板	鉻化	56	0	56	127.934	0.562	31.472			
19		Q-FS-10	1.5mm厚鋁板	鉻化	114	0	114	78.780	0.170	19.380			
20		Q-FS-10A	1.5mm厚鋁板	鉻化	114	0	114	176.096	0.380	43.320			
21		Q-FS-11	1.5mm厚鋁板	鉻化	58	0	58	40.081	0.170	9.860			
22		Q-FS-11A	1.5mm厚鋁板	鉻化	58	0	58	47.154	0.200	11.600			
23		Q-FS-12	1.5mm厚鋁板	鉻化	56	0	56	38.699	0.170	9.520			

24		Q-FS-12A	1.5mm厚铝板	铬化	56	0	56	58.276	0.256	14.336			
				總計：	2928		2928	4265.71	7.988	1049.38	0.00	0.000	



 美特鋁質有限公司 MIDI Aluminium Fabricator Ltd.				工程號 J856	類別 制圖	物料號 M1		
				地盘 天榮站	李傳鵬 2022-11-26	圖號 Q-FS-1		
修改 日期		採用工廠 地盤 <input checked="" type="checkbox"/>	图纸名称 铝料加工图	復核 練松文 2022-11-27	數量 -			
				材料 1.5mm铝板	批准 林仁安 2022-11-28	單件重量 -	(KG)	

- TCW-PE202-2 (左) 56件
- TCW-PE202-1 (右) 56件
- ~~TCW-PE102-2 (右) 56件~~
- ~~TCW-PE101-1 (左) 56件~~
- ~~TCW-PE102-1 (左) 56件~~

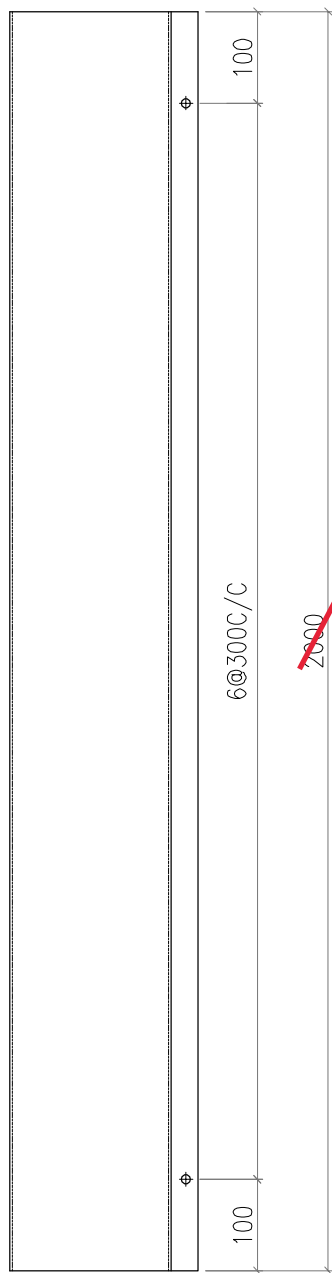

2400
 (地盤安裝疊口
 100~150)

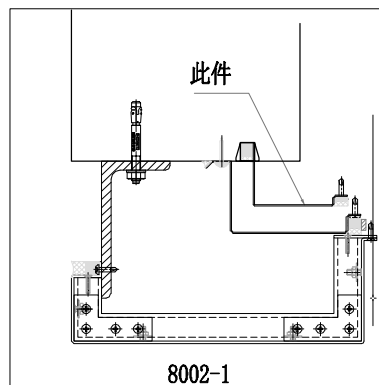
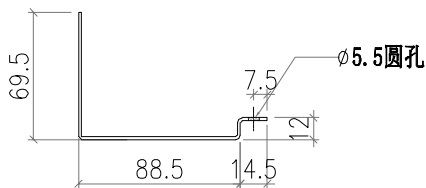

 美特鋁質有限公司 MIDI Aluminium Fabricator Ltd.				工程號 J856	類別 制圖	物料號 M1	圖號 Q-FS-1A	
修改 日期	採用 工廠	地盤 <input checked="" type="checkbox"/>	圖紙名稱 鋁料加工圖	復核 批准	李傳鵬 練松文 林仁安	2022-11-26 2022-11-27 2022-11-28	數量 單件重量	- - (KG)

- TCW-PE202-2 (左) 56件
- TCW-PE202-1 (右) 56件
- ~~TCW-PE102-2 (右) 56件~~
- ~~TCW-PE101-1 (左) 56件~~
- ~~TCW-PE102-1 (左) 56件~~

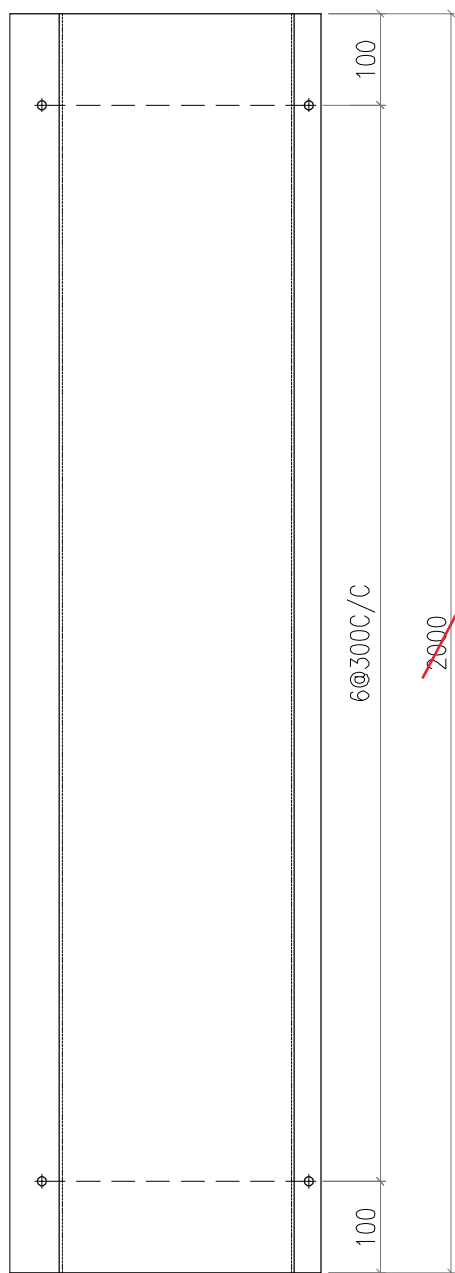

2400
 (地盤安裝疊口
 100~150)

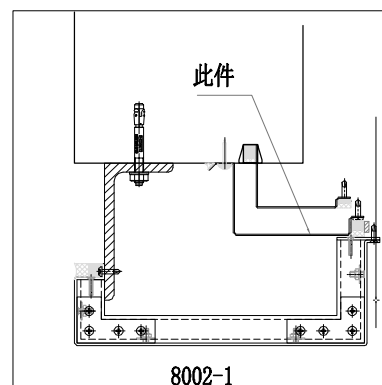
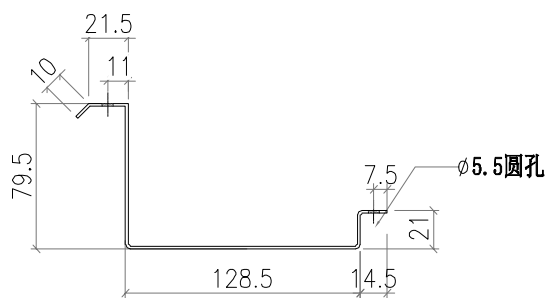

 美特鋁質有限公司 MIDI Aluminium Fabricator Ltd.				工程號 J856	類別 制圖	物料號 M1	圖號 Q-FS-2
修改 A	採用工廠 <input type="checkbox"/>	地盤 <input checked="" type="checkbox"/>	圖紙名稱 鋁料加工圖	復核 練松文	2022-11-27	數量 -	單件重量 - (KG)
日期 12.09	材料顏色 -	<input type="checkbox"/>	材料 1.5mm鋁板	批准 林仁安	2022-11-28	<input type="checkbox"/>	<input type="checkbox"/>

TCW-PE302-1 (右) 56件

TCW-PE202-2 (右) 56件

TCW-PE202-1 (左) 56件

~~TCW-PE102-2 (左) 56件~~

~~TCW-PE101-1 (右) 56件~~

2400
 (地盤安裝疊口
 100~150)

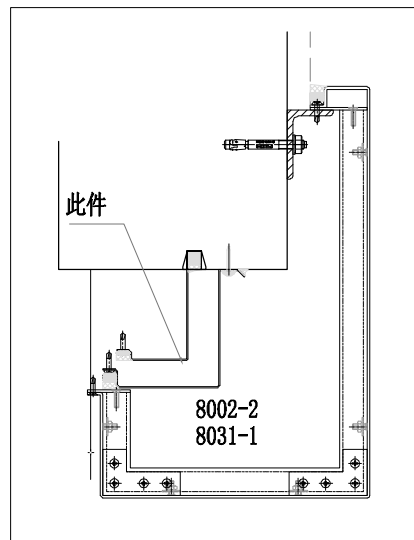
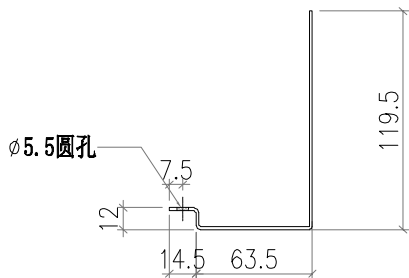
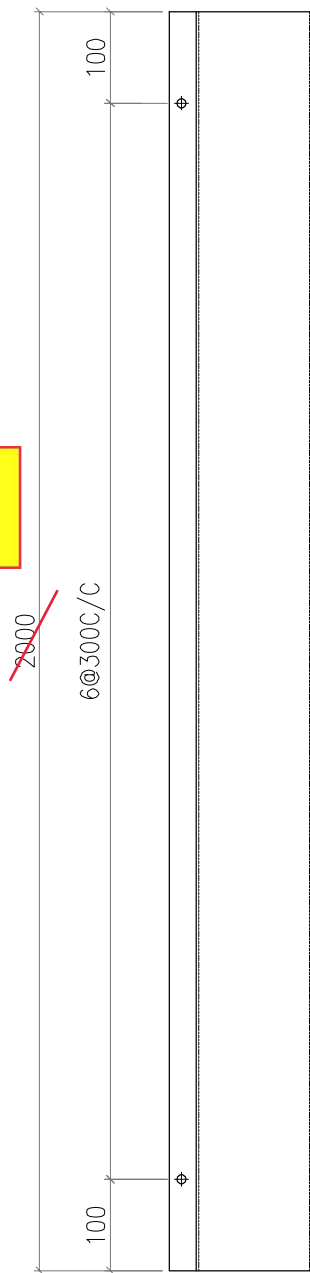

 美特鋁質有限公司 MIDI Aluminium Fabricator Ltd.			工程號 J856	類別 制圖	物料號 M1	圖號 Q-FS-2A
修改 A	採用工廠 <input type="checkbox"/>	地盤 <input checked="" type="checkbox"/>	地盤 天榮站	制圖 李傳鵬	2022-11-26	數量 -
日期 12.09	材料顏色 -	<input type="checkbox"/>	图纸名称 铝料加工图	復核 練松文	2022-11-27	單件重量 - (KG)
			材料 1.5mm铝板	批准 林仁安	2022-11-28	

TCW-PE302-1 (右) 56件

TCW-PE202-2 (右) 56件

TCW-PE202-1 (左) 56件

~~TCW-PE102-2 (左) 56件~~

~~TCW-PE101-1 (右) 56件~~

2400
(地盤安裝疊口
100~150)

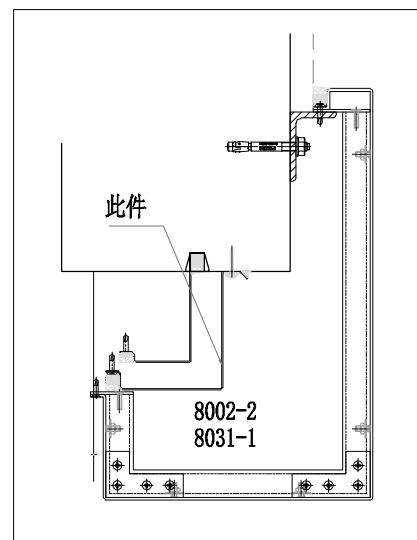
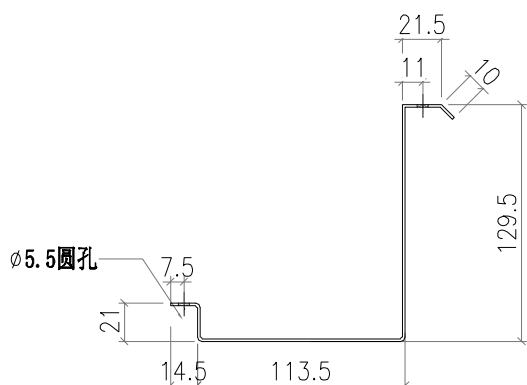
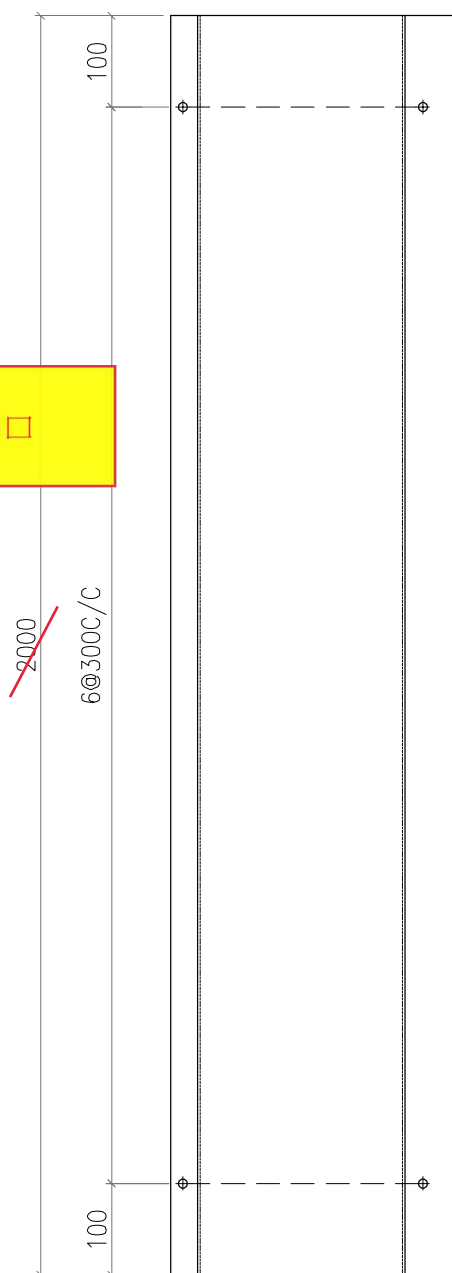

 美特鋁質有限公司 MIDI Aluminium Fabricator Ltd.				工程號 J856 地盘 天榮站	類別 制圖 李傳鵬 復核 練松文 批准 林仁安	物料號 M1 2022-11-26 2022-11-27 2022-11-28	圖號 Q-FS-3 數量 - 單件重量 - (KG)
修改 A 日期 12.09	採用工廠 材料颜色 -	地盤 <input checked="" type="checkbox"/>	图纸名称 铝料加工图 材料 1.5mm铝板				

TCW-PE101-2 (左) 56件

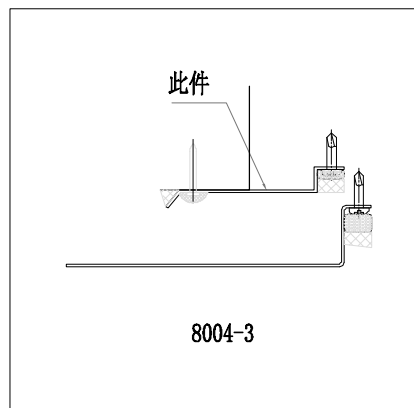
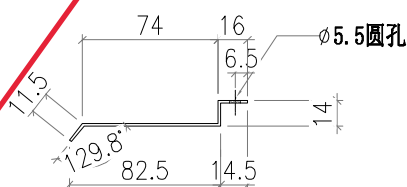
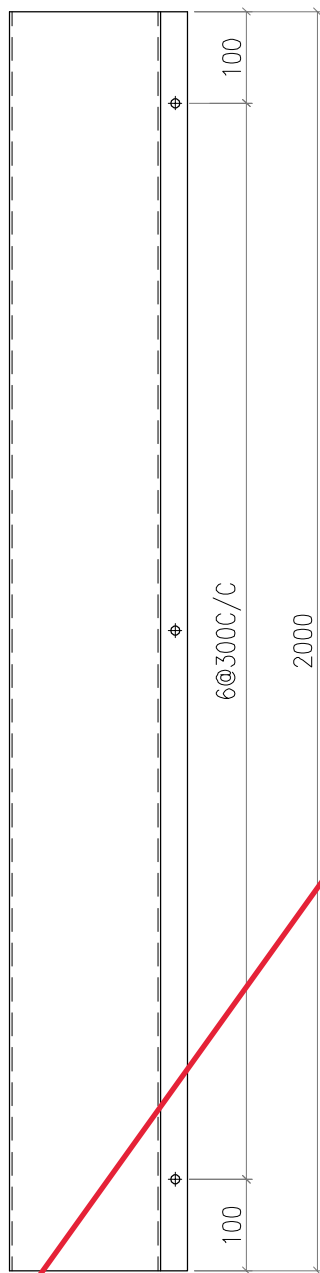

 美特鋁質有限公司 MIDI Aluminium Fabricator Ltd.				工程號 J856	類別 制圖	物料號 M1		
				地盘 天榮站	李傳鵬 2022-11-26	圖號 Q-FS-3A		
修改 A		採用工廠 <input type="checkbox"/>	地盘 <input checked="" type="checkbox"/>	图纸名称 铝料加工图	復核 練松文 2022-11-27	數量 -		
日期 12.09		材料颜色 -		材料 1.5mm铝板	批准 林仁安 2022-11-28	單件重量 -	(KG)	

TCW-PE101-2 (左) 56件

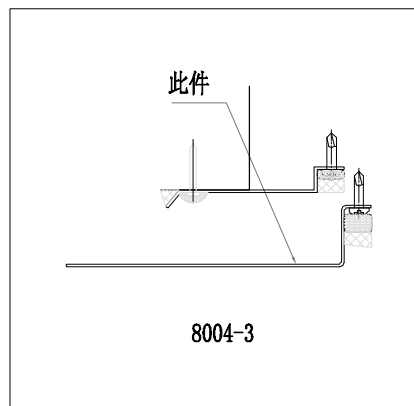
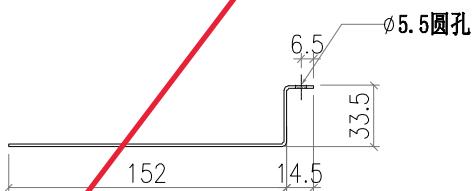
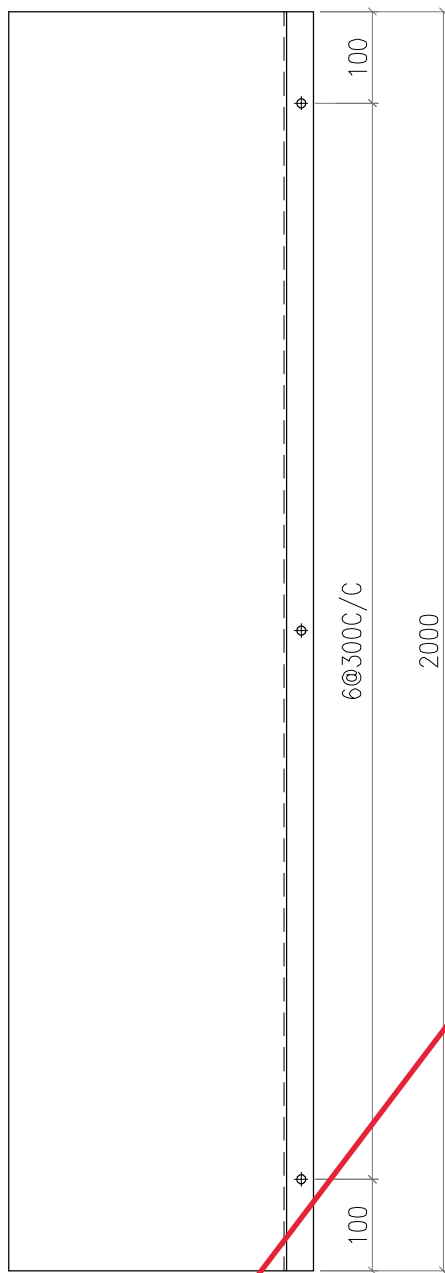

 美特鋁質有限公司 MIDI Aluminium Fabricator Ltd.				工程號 J856	類別 制圖	物料號 M1	圖號 Q-FS-4
修改 A	採用 工廠	地盤 <input checked="" type="checkbox"/>	圖紙名稱 鋁料加工圖	復核 練松文	2022-11-27	數量 -	單件重量 - (KG)
日期 12.09	材料 顏色	-	材料 1.5mm 鋁板	批准 林仁安	2022-11-28	-	-

TCW-PE201-2 (左) 58件

TCW-PE201-1 (右) 56件

~~TCW-PE101-2 (右) 56件~~

2400
 (地盤安裝疊口
 100~150)

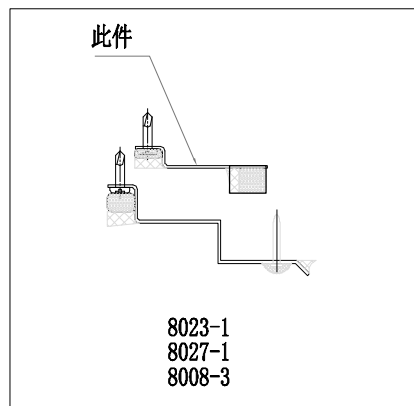
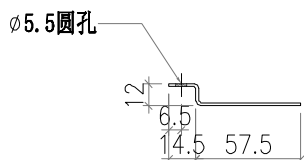
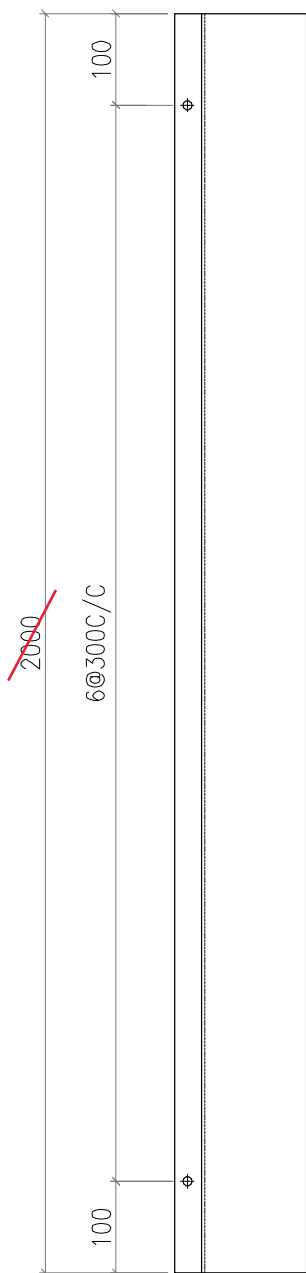

 美特鋁質有限公司 MIDI Aluminium Fabricator Ltd.				工程號 J856	類別 制圖	物料號 M1	圖號 Q-FS-4A
修改 A	採用工廠 <input type="checkbox"/>	地盤 <input checked="" type="checkbox"/>	圖紙名稱 鋁料加工圖	復核 練松文	2022-11-27	數量 -	單件重量 - (KG)
日期 12.09	材料顏色 -	材料 1.5mm 鋁板	批准 林仁安	2022-11-28	2022-11-26	2022-11-27	2022-11-28

TCW-PE201-2 (左) 58件

TCW-PE201-1 (右) 56件

~~TCW-PE101-2 (右) 56件~~

2400
(地盤安裝疊口
100~150)

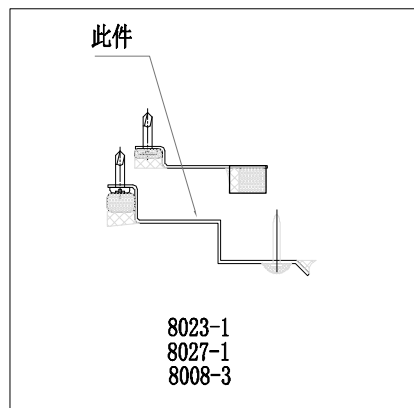
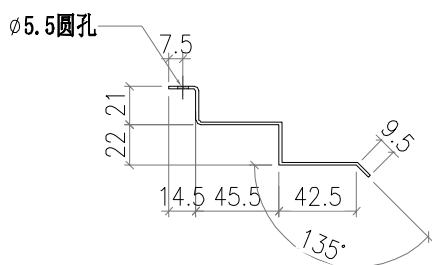
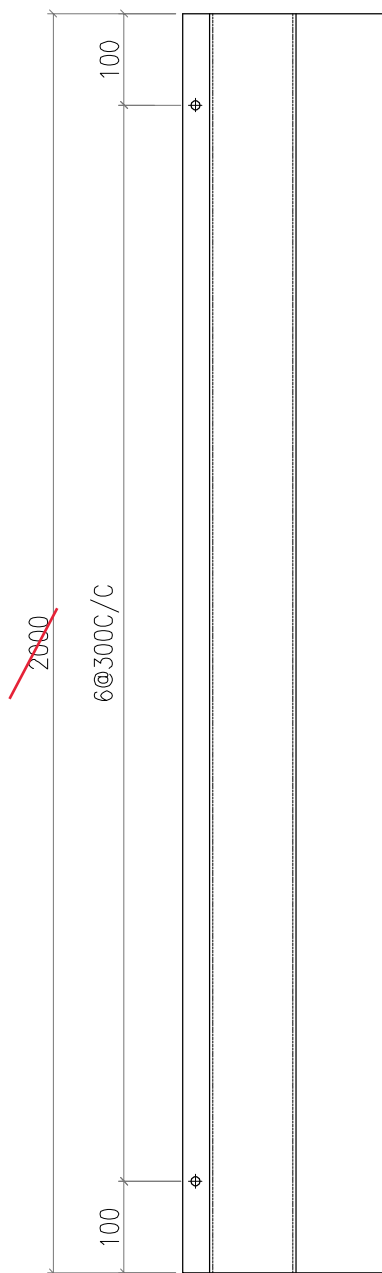

 美特鋁質有限公司 MIDI Aluminium Fabricator Ltd.				工程號 J856	類別 制圖	物料號 M1	圖號 Q-FS-5
修改 A	採用工廠 <input type="checkbox"/>	地盤 <input checked="" type="checkbox"/>	圖紙名稱 鋁料加工圖	復核 練松文	2022-11-27	數量 -	單件重量 - (KG)
日期 12.09	材料顏色 -		材料 1.5mm鋁板	批准 林仁安	2022-11-28		

TCW-PE102-1 (右) 56件

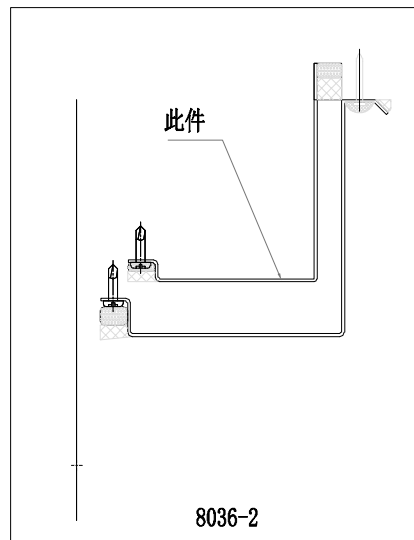
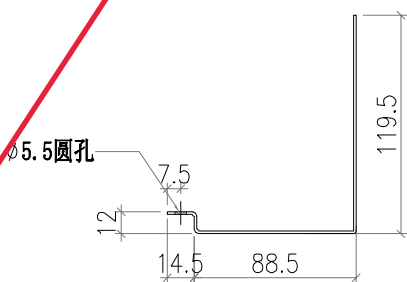
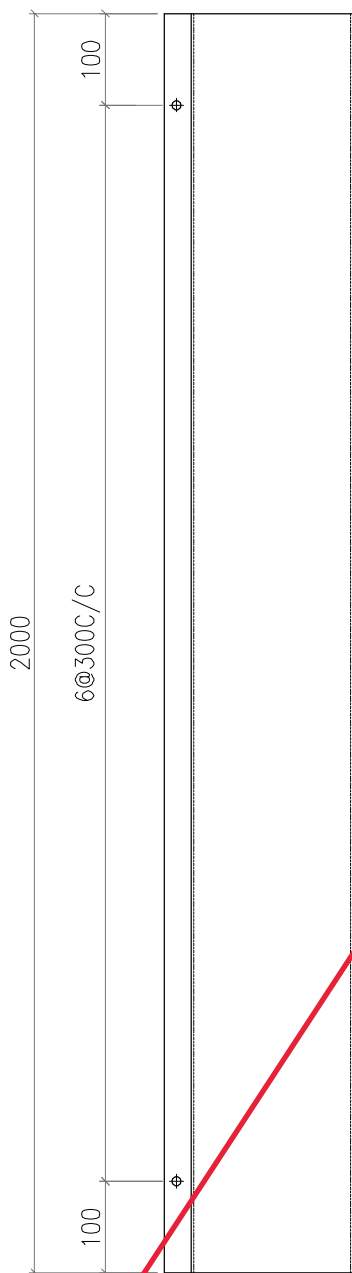

 美特鋁質有限公司 MIDI Aluminium Fabricator Ltd.			工程號 J856	類別 制圖	物料號 M1	圖號 Q-FS-5A
修改 A	採用工廠 <input type="checkbox"/>	地盤 <input checked="" type="checkbox"/>	地盘 天榮站	李傳鵬 2022-11-26	2022-11-26	數量 -
日期 12.09	材料颜色 -	<input type="checkbox"/>	图纸名称 铝料加工图	復核 練松文 2022-11-27	2022-11-27	單件重量 - (KG)
			材料 1.5mm 铝板	批准 林仁安 2022-11-28	2022-11-28	

TCW-PE102-1 (右) 56件

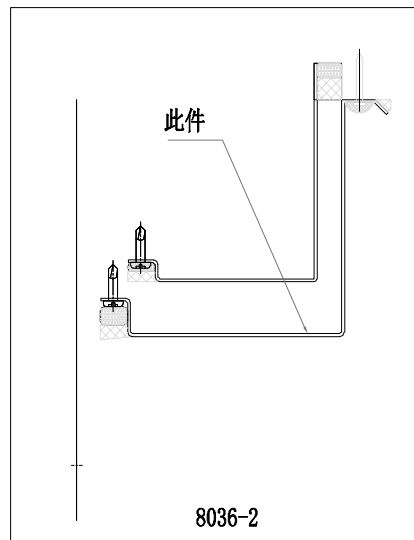
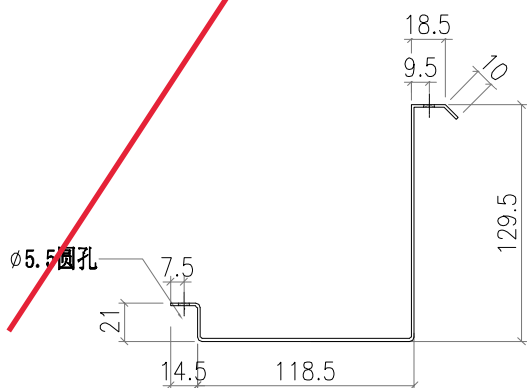
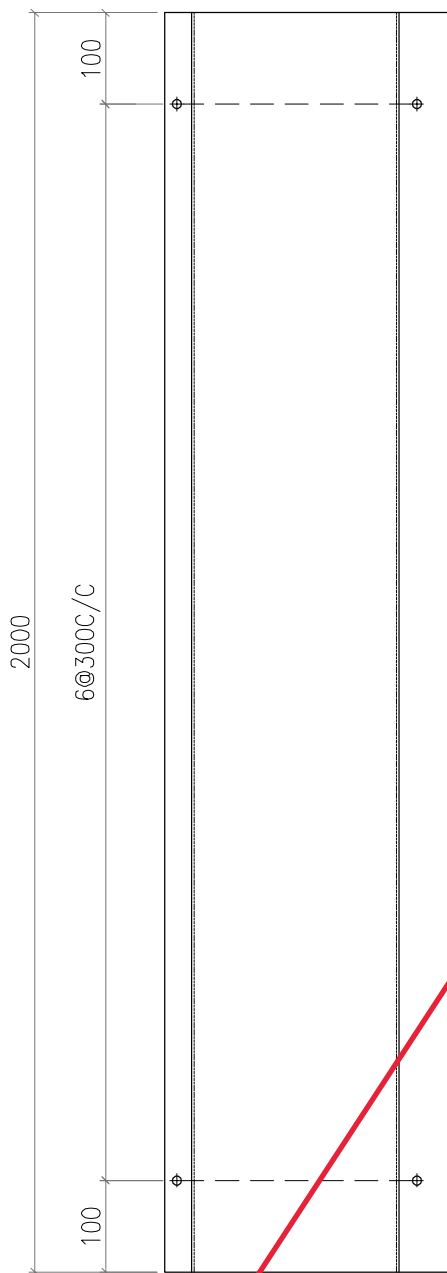

 美特鋁質有限公司 MIDI Aluminium Fabricator Ltd.				工程號 J856	類別 制圖	物料號 M1		
				地盘 天榮站	李傳鵬 2022-11-26	圖號 Q-FS-6		
修改 A		採用工廠 <input type="checkbox"/>	地盘 <input checked="" type="checkbox"/>	图纸名称 铝料加工图	復核 練松文 2022-11-27	數量 -		
日期 12.09		材料颜色 -		材料 1.5mm铝板	批准 林仁安 2022-11-28	單件重量 -	(KG)	

TCW-PE303-1 (右) 56件

TCW-PE301-1 (左) 56件

TCW-PE201-2 (右) 58件

TCW-PE201-1 (左) 56件

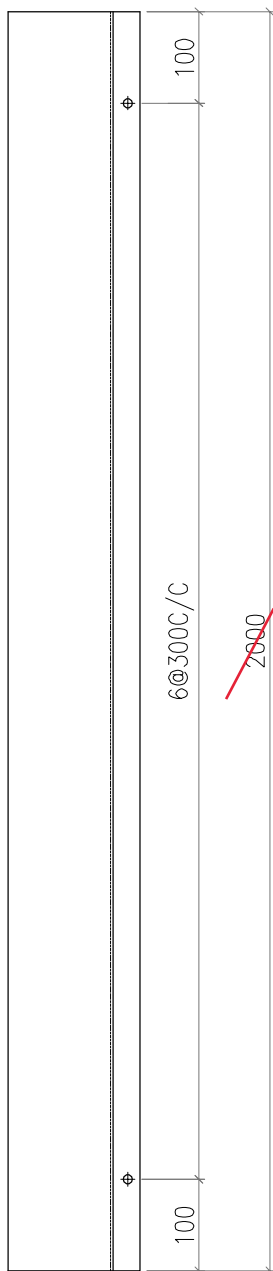

2400
 (地盘安裝疊口
 100~150)

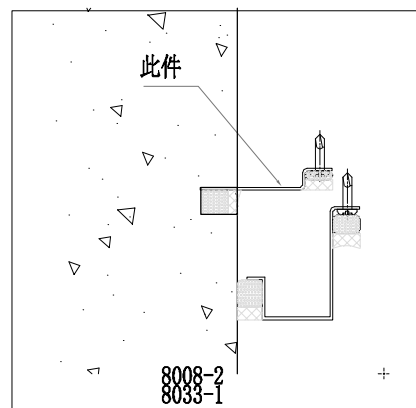
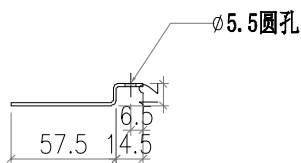

 美特鋁質有限公司 MIDI Aluminium Fabricator Ltd.				工程號 J856	類別 制圖	物料號 M1	圖號 Q-FS-6A
修改 A	採用 工廠	地盤 <input checked="" type="checkbox"/>	圖紙名稱 鋁料加工圖	復核 練松文	2022-11-27	數量 -	單件重量 - (KG)
日期 12.09	材料 顏色	-	材料 1.5mm鋁板	批准 林仁安	2022-11-28	數量 -	單件重量 - (KG)

TCW-PE303-1 (右) 56件

TCW-PE301-1 (左) 56件

TCW-PE201-2 (右) 58件

TCW-PE201-1 (左) 56件

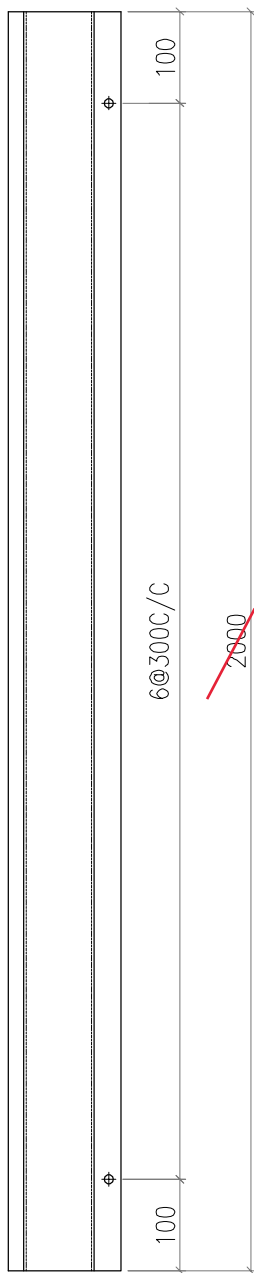

2400
 (地盤安裝疊口
 100~150)

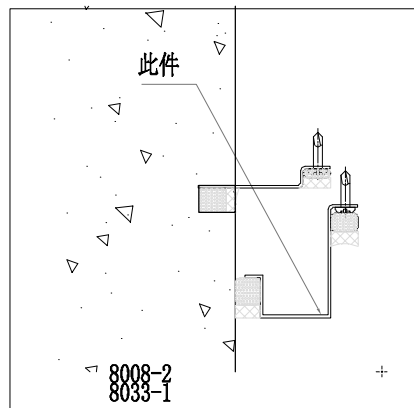
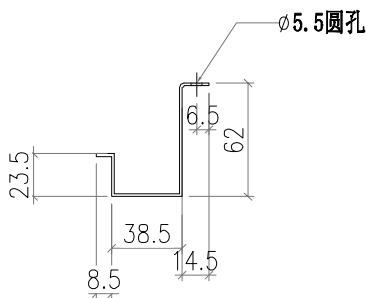

 美特鋁質有限公司 MIDI Aluminium Fabricator Ltd.				工程號 J856	類別 制圖	物料號 M1	圖號 Q-FS-7
修改 A	採用工廠 <input type="checkbox"/>	地盤 <input checked="" type="checkbox"/>	圖紙名稱 鋁料加工圖	李傳鵬 2022-11-26	復核 練松文 2022-11-27	數量 -	單件重量 - (KG)
日期 12.09	材料顏色 -	<input type="checkbox"/>	材料 1.5mm鋁板	批准 林仁安 2022-11-28			

TCW-PE301-1 (右) 56件

2400
 (地盤安裝疊口
 100~150)

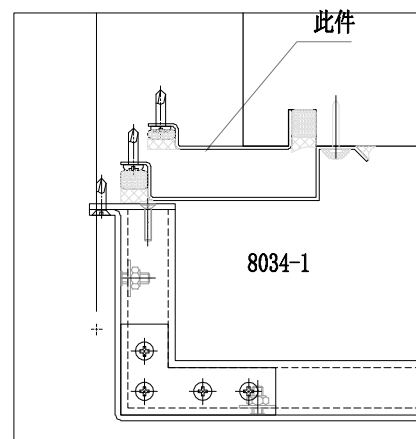
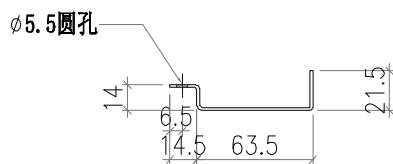
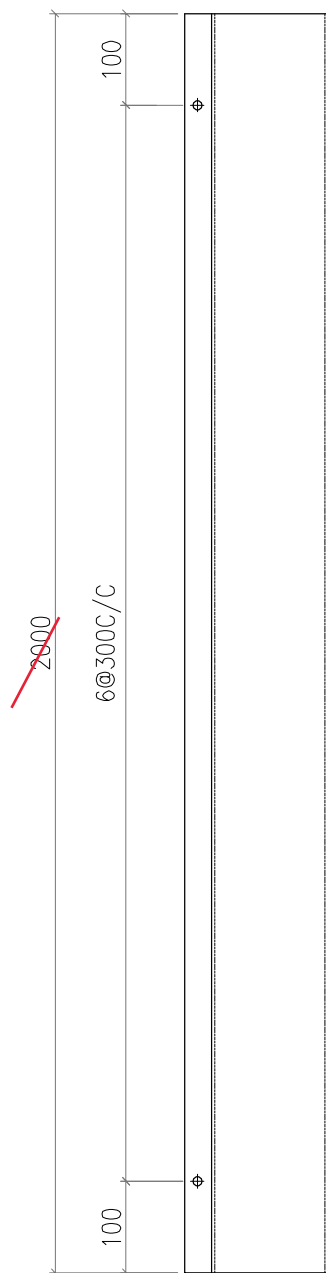

 美特鋁質有限公司 MIDI Aluminium Fabricator Ltd.				工程號 J856	類別 制圖	物料號 M1	圖號 Q-FS-7A
修改 A	採用 工廠	地盤 ✓	圖紙名稱 鋁料加工圖	復核 練松文	2022-11-26 2022-11-27	數量 -	單件重量 - (KG)
日期 12.09	材料 顏色	-	材料 1.5mm鋁板	批准 林仁安	2022-11-28	數量 -	單件重量 - (KG)

TCW-PE301-1 (右) 56件

2400
 (地盤安裝疊口
 100~150)

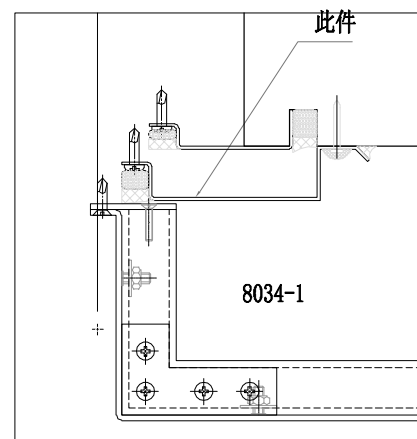
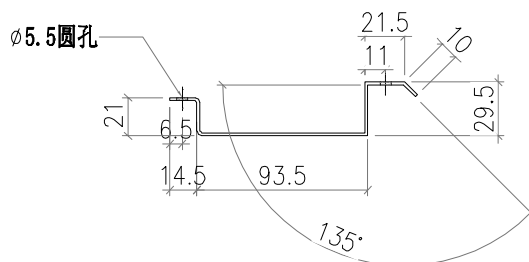
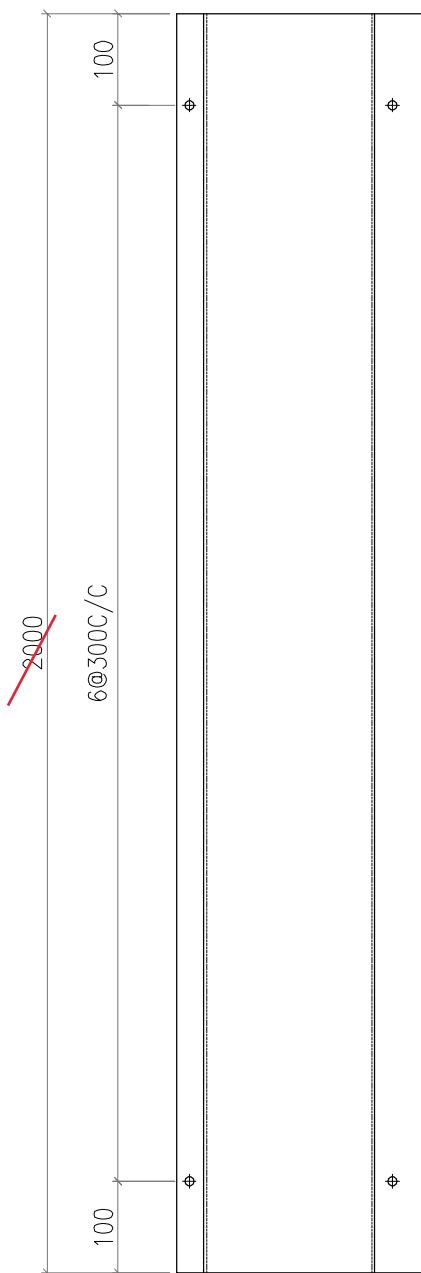

 美特鋁質有限公司 MIDI Aluminium Fabricator Ltd.				工程號 J856	類別 制圖	物料號 M1		
				地盘 天榮站	李傳鵬 2022-11-26	圖號 Q-FS-8		
修改 A		採用工廠	地盘 <input checked="" type="checkbox"/>	图纸名称 铝料加工图	復核 練松文 2022-11-27	數量 -		
日期 12.09		材料颜色 -		材料 1.5mm铝板	批准 林仁安 2022-11-28	單件重量 -	(KG)	

TCW-PE301-2 (左) 56件

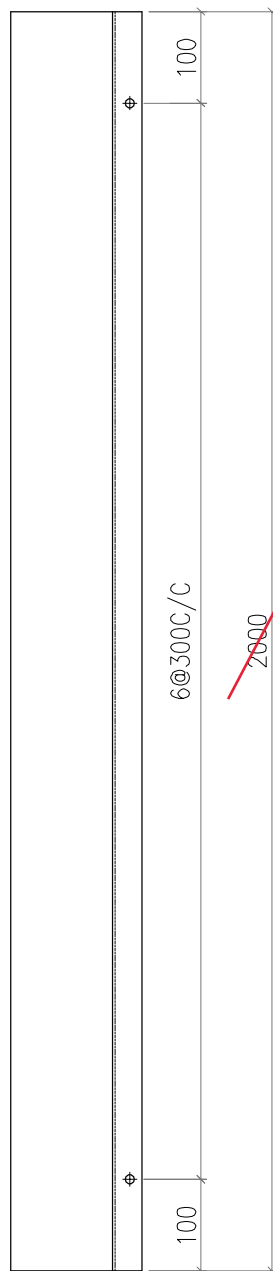

2400
 (地盘安裝疊口
 100~150)

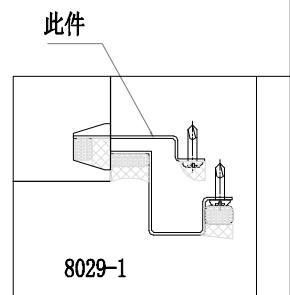
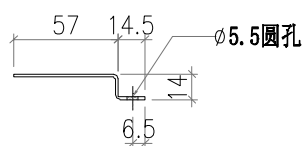

 美特鋁質有限公司 MIDI Aluminium Fabricator Ltd.				工程號 J856	類別 制圖	物料號 M1		
				地盘 天榮站	李傳鵬 2022-11-26	圖號 Q-FS-8A		
修改 A		採用工廠 <input type="checkbox"/>	地盘 <input checked="" type="checkbox"/>	图纸名称 铝料加工图	復核 練松文 2022-11-27	數量 -		
日期 12.09		材料颜色 -		材料 1.5mm铝板	批准 林仁安 2022-11-28	單件重量 -	(KG)	

TCW-PE301-2 (左) 56件

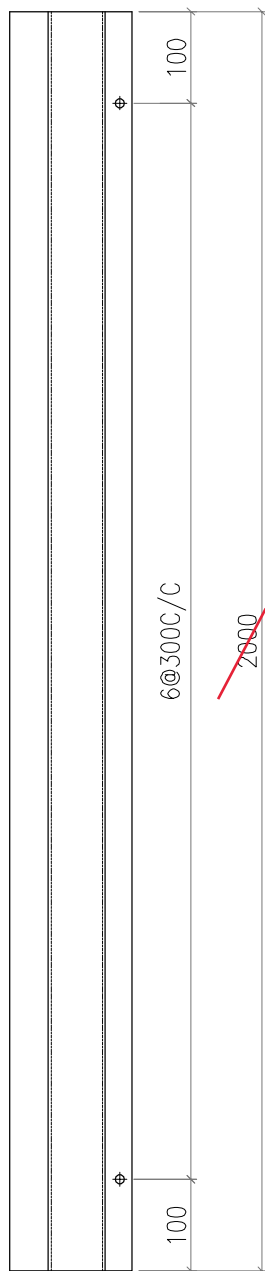

2400
 (地盘安裝疊口
 100~150)

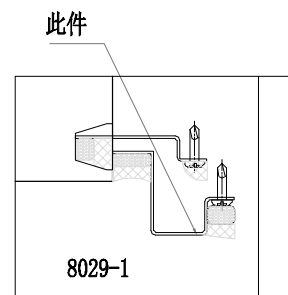
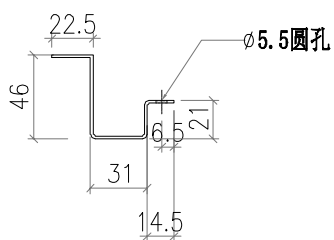

 美特鋁質有限公司 MIDI Aluminium Fabricator Ltd.				工程號 J856	類別 制圖	物料號 M1		
				地盘 天榮站	李傳鵬 2022-11-26	圖號 Q-FS-9		
修改 A		採用工廠 <input type="checkbox"/>	地盘 <input checked="" type="checkbox"/>	图纸名称 铝料加工图	復核 練松文 2022-11-27	數量 -		
日期 12.09		材料颜色 -		材料 1.5mm铝板	批准 林仁安 2022-11-28	單件重量 -	(KG)	

TCW-PE301-2 (右) 56件

2400
(地盘安裝疊口
100~150)

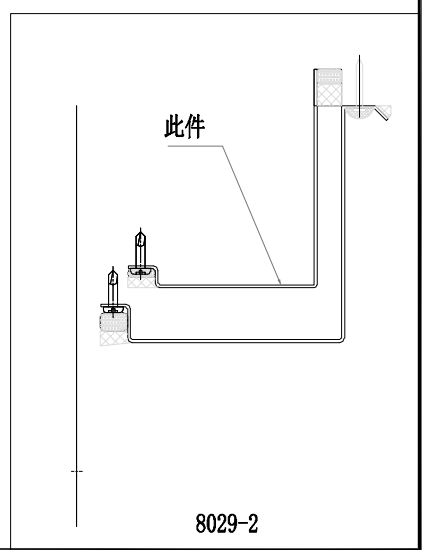
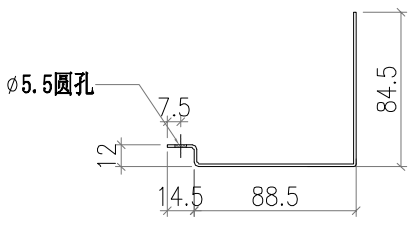
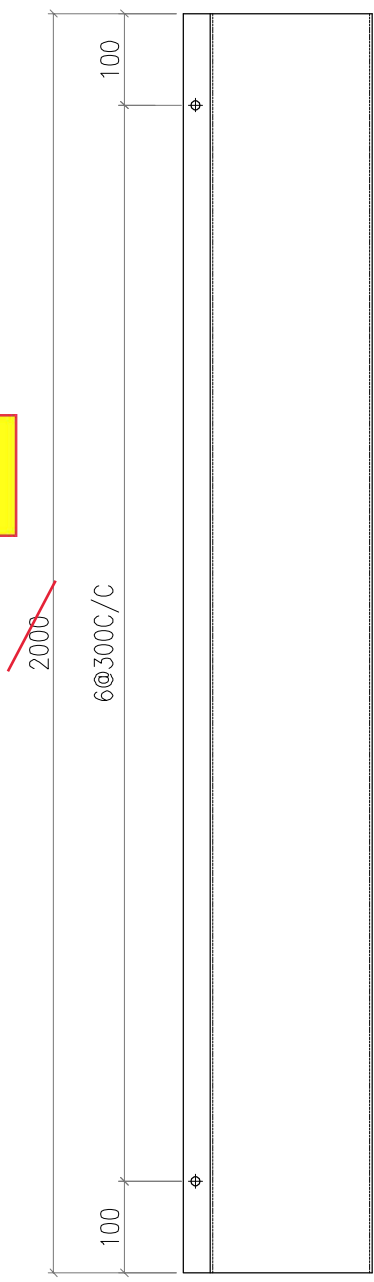

 美特鋁質有限公司 MIDI Aluminium Fabricator Ltd.				工程號 J856	類別 制圖	物料號 M1	圖號 Q-FS-9A	
修改 A	日期 12.09	採用工廠 地盤 <input checked="" type="checkbox"/>	圖紙名稱 鋁料加工圖	復核 練松文	批准 林仁安	2022-11-26 2022-11-27 2022-11-28	數量 -	單件重量 - (KG)

TCW-PE301-2 (右) 56件

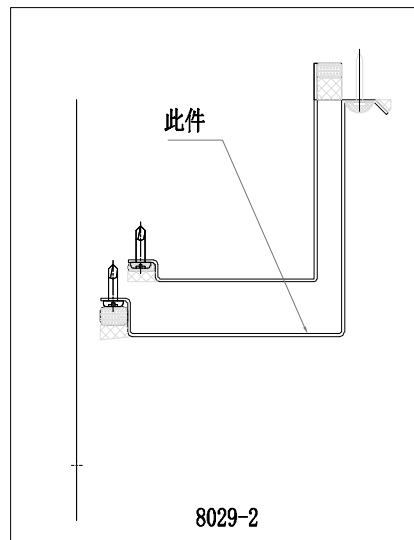
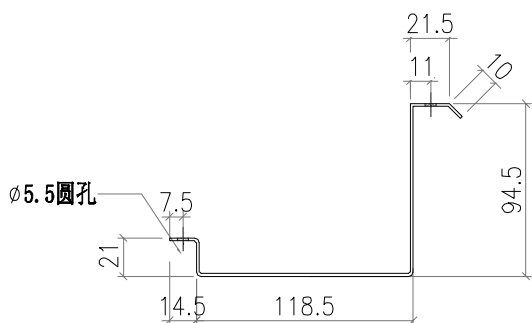
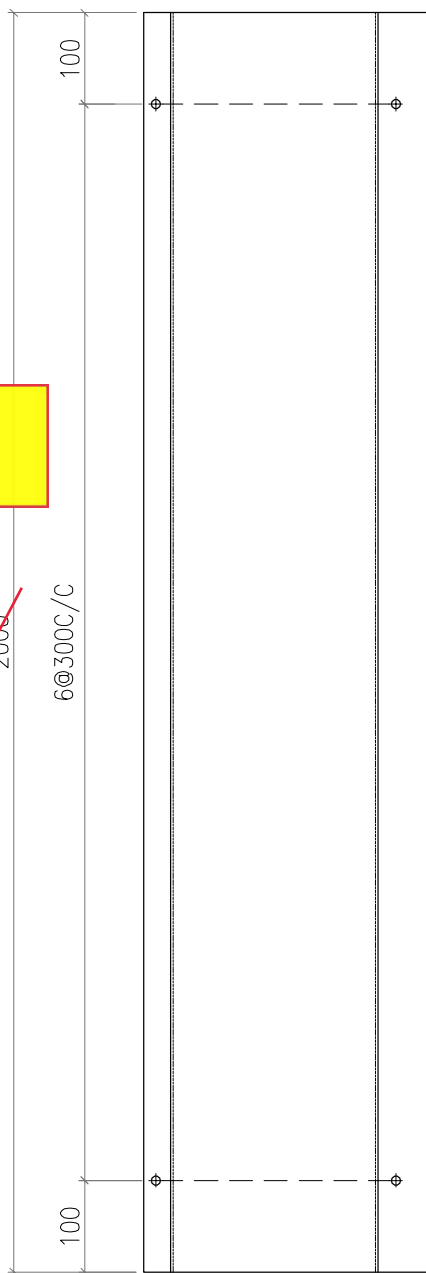

 美特鋁質有限公司 MIDI Aluminium Fabricator Ltd.				工程號 J856	類別 制圖	物料號 M1		
				地盘 天榮站	李傳鵬 2022-11-26	圖號 Q-FS-10		
修改 A		採用工廠 <input type="checkbox"/>	地盘 <input checked="" type="checkbox"/>	图纸名称 铝料加工图	復核 練松文 2022-11-27	數量 -		
日期 12.09		材料颜色 -		材料 1.5mm铝板	批准 林仁安 2022-11-28	單件重量 -	(KG)	

TCW-PE302-2 (右) 58件

TCW-PE302-1 (左) 56件

2400
 (地盘安裝疊口
 100~150)

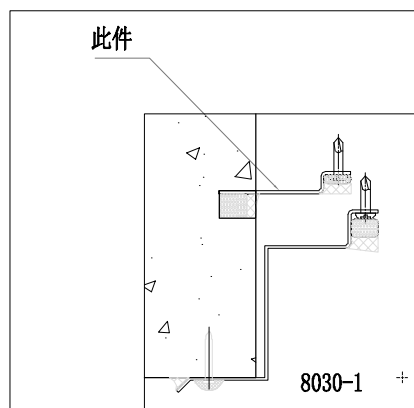
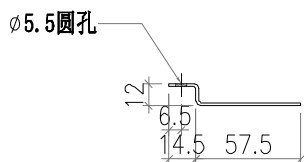
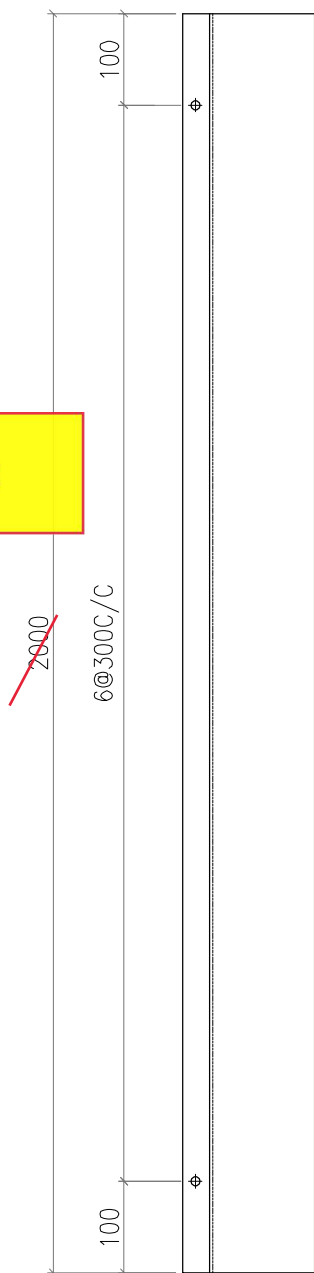

 美特鋁質有限公司 MIDI Aluminium Fabricator Ltd.			工程號 J856	類別 制圖	物料號 M1		
			地盘 天榮站	李傳鵬 2022-11-26	圖號 Q-FS-10A		
修改 A		採用工廠 <input type="checkbox"/>	地盘 <input checked="" type="checkbox"/>	图纸名称 铝料加工图	復核 練松文 2022-11-27	數量 -	
日期 12.09		材料颜色 -		材料 1.5mm铝板	批准 林仁安 2022-11-28	單件重量 -	(KG)

TCW-PE302-2 (右) 58件

TCW-PE302-1 (左) 56件

2400
 (地盘安裝疊口
 100~150)

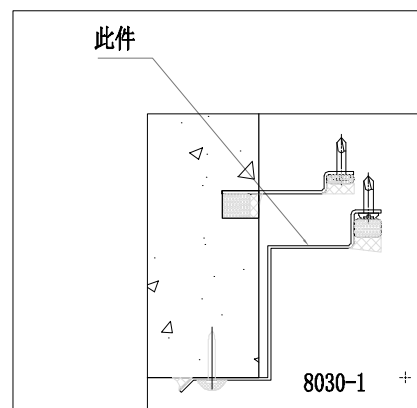
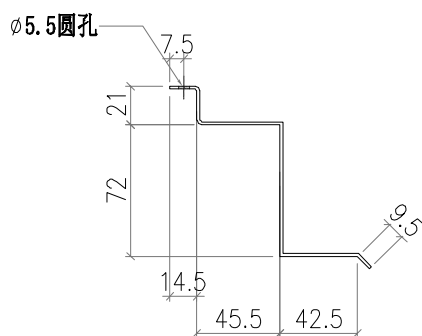
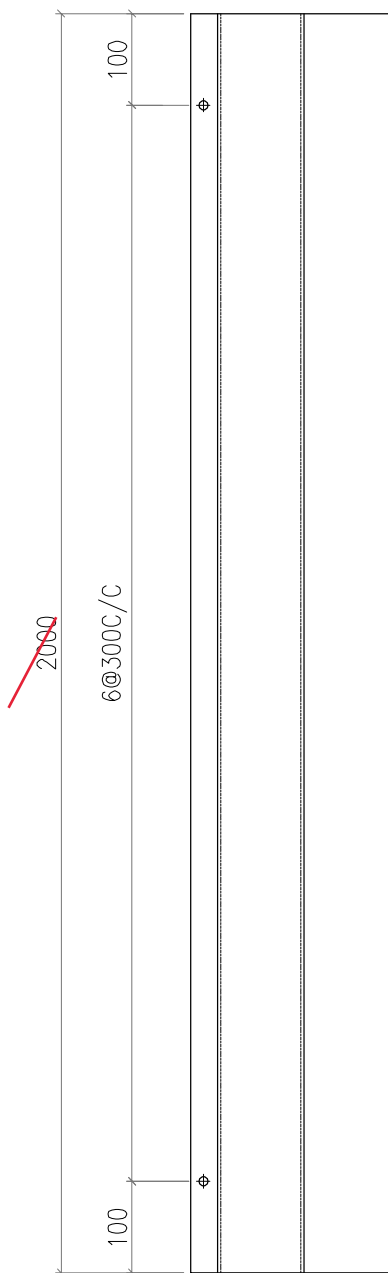

 美特鋁質有限公司 MIDI Aluminium Fabricator Ltd.				工程號 J856	類別 制圖	物料號 M1		
				地盘 天榮站	李傳鵬 2022-11-26	圖號 Q-FS-11		
修改 A		採用工廠 <input type="checkbox"/>	地盘 <input checked="" type="checkbox"/>	图纸名称 铝料加工图	復核 練松文 2022-11-27	數量 -		
日期 12.09		材料颜色 -		材料 1.5mm铝板	批准 林仁安 2022-11-28	單件重量 -	(KG)	

TCW-PE302-2 (左) 58件

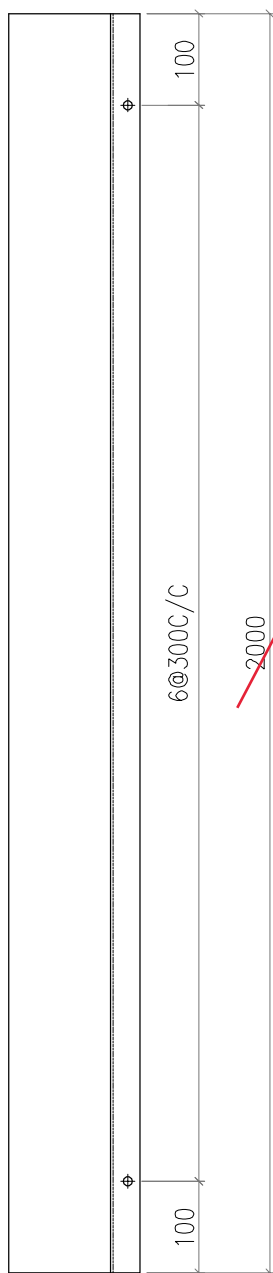

2400
(地盘安裝疊口
100~150)

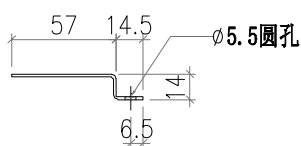

此件

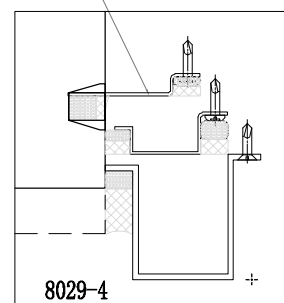

 美特鋁質有限公司 MIDI Aluminium Fabricator Ltd.				工程號 J856	類別 制圖	物料號 M1		
				地盘 天榮站	李傳鵬 2022-11-26	圖號 Q-FS-11A		
修改 A		採用工廠 <input type="checkbox"/>	地盘 <input checked="" type="checkbox"/>	图纸名称 铝料加工图	復核 練松文 2022-11-27	數量 -		
日期 12.09		材料颜色 -		材料 1.5mm铝板	批准 林仁安 2022-11-28	單件重量 -	(KG)	

TCW-PE302-2 (左) 58件

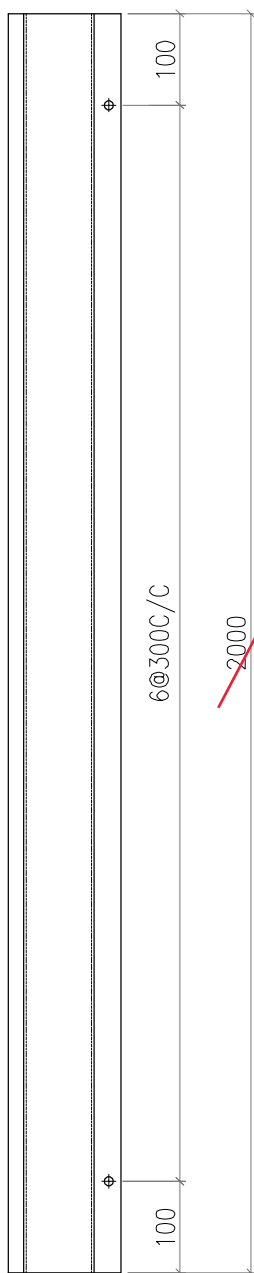

2400
 (地盘安裝疊口
 100~150)

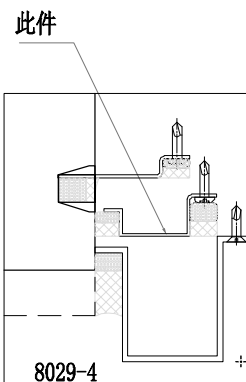
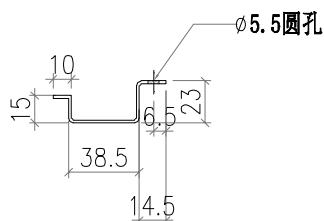

 美特鋁質有限公司 MIDI Aluminium Fabricator Ltd.				工程號 J856	類別 制圖	物料號 M1		
				地盘 天榮站	李傳鵬 2022-11-26	圖號 Q-FS-12		
修改 A		採用工廠	地盘 <input checked="" type="checkbox"/>	图纸名称 铝料加工图	復核 練松文 2022-11-27	數量 -		
日期 12.09		材料颜色 -		材料 1.5mm铝板	批准 林仁安 2022-11-28	單件重量 -	(KG)	

TCW-PE303-1 (左) 56件

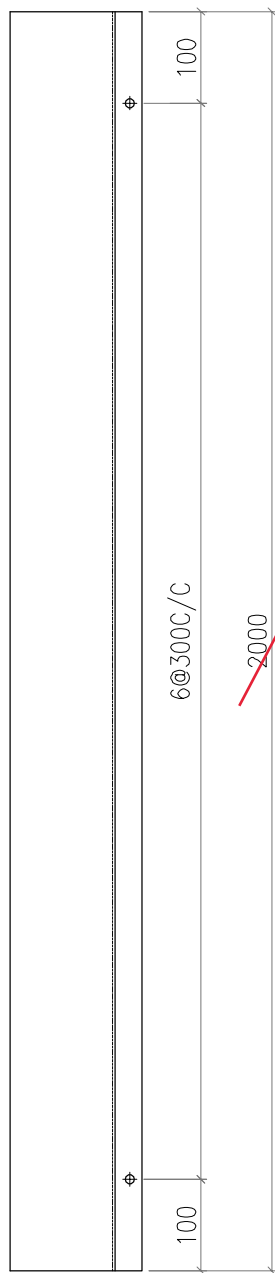

2400
(地盘安裝疊口
100~150)

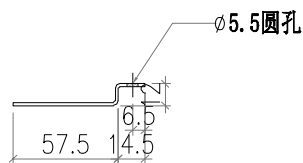

此件

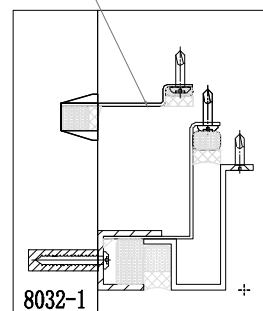

 美特鋁質有限公司 MIDI Aluminium Fabricator Ltd.				工程號 J856	類別 制圖	物料號 M1		
				地盘 天榮站	李傳鵬 2022-11-26	圖號 Q-FS-12A		
修改 A		採用工廠 <input type="checkbox"/>	地盘 <input checked="" type="checkbox"/>	图纸名称 铝料加工图	復核 練松文 2022-11-27	數量 -		
日期 12.09		材料颜色 -		材料 1.5mm铝板	批准 林仁安 2022-11-28	單件重量 -	(KG)	

TCW-PE303-1 (左) 56件

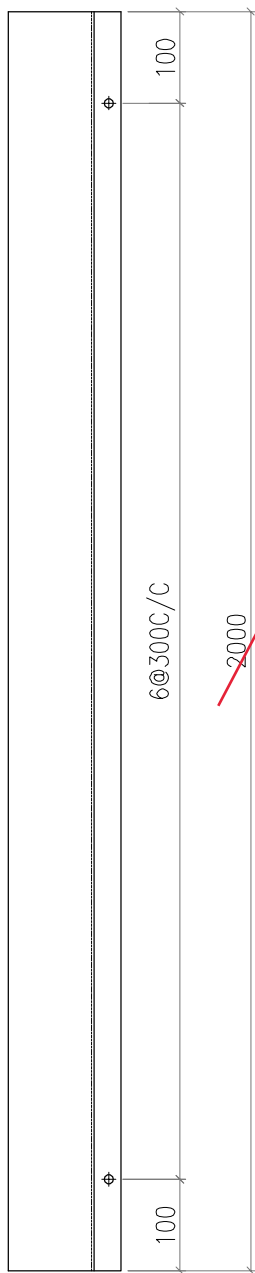

2400
(地盘安裝疊口
100~150)

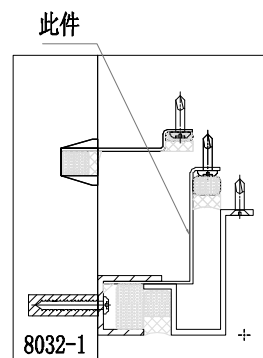
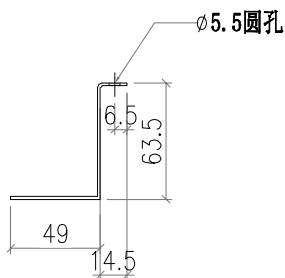

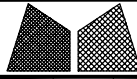
 美特鋁質有限公司 MIDI Aluminium Fabricator Ltd.			工程號 J856 地盘 天榮站	類別 制圖 陈梓豪 復核 练松文 批准 林仁安	物料號 - 2022-10-19 2022-10-19 2022-10-19	圖號 FS-BM-A04 數量 - 單件重量 - (KG)
修改 日期	採用工廠 材料颜色	地盘 材料	图纸名称 防水片位置图 材料 -			

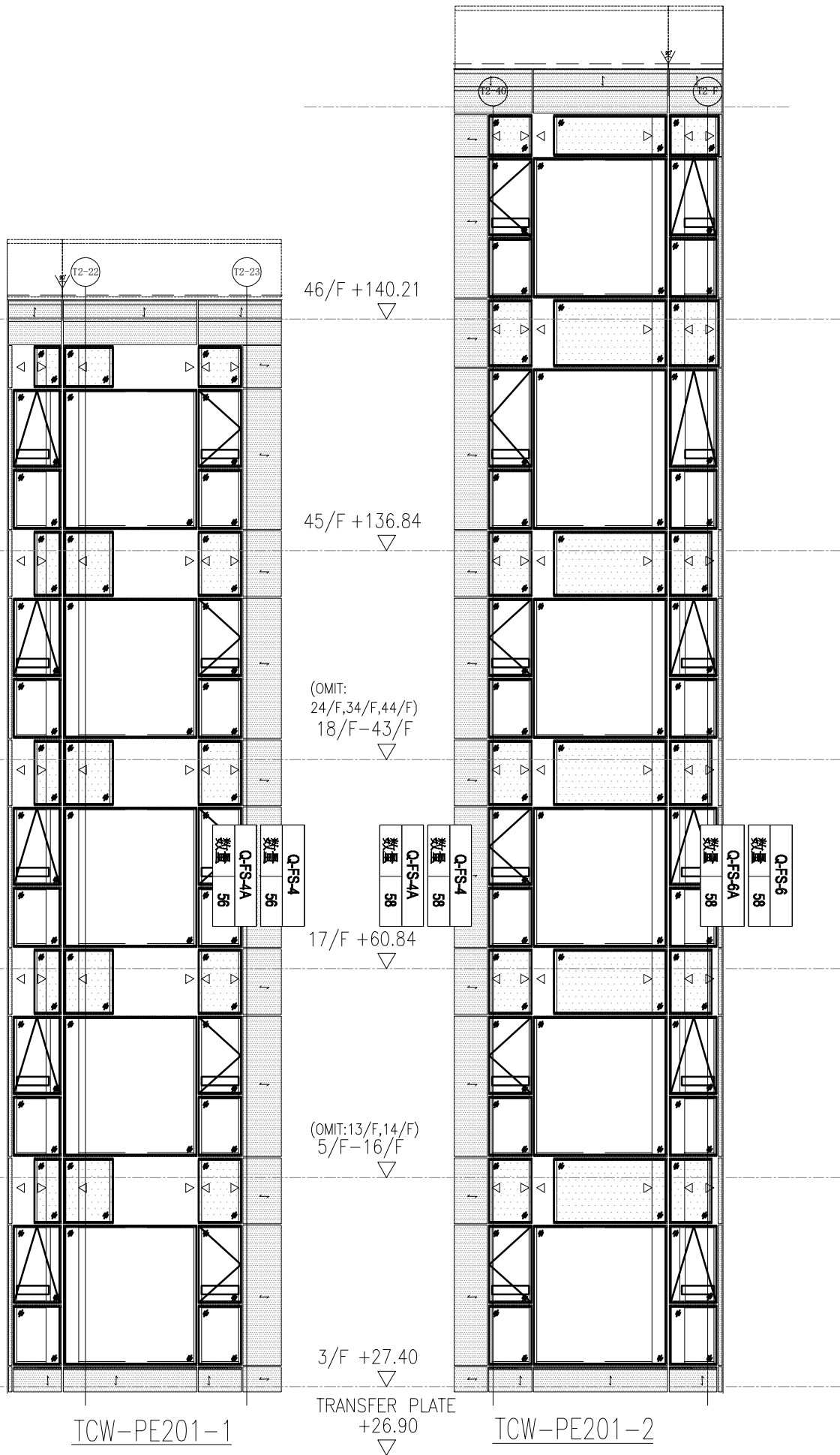

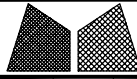
 美特鋁質有限公司 MIDI Aluminium Fabricator Ltd.			工程號 J856 地盘 天榮站	類別 制圖 陈梓豪 復核 练松文 批准 林仁安	物料號 - 2022-10-19 2022-10-19 2022-10-19	圖號 FS-BM-A07 數量 - 單件重量 - (KG)
修改 日期	採用工廠 材料颜色	地盘 材料	图纸名称 防水片位置图 材料 -			

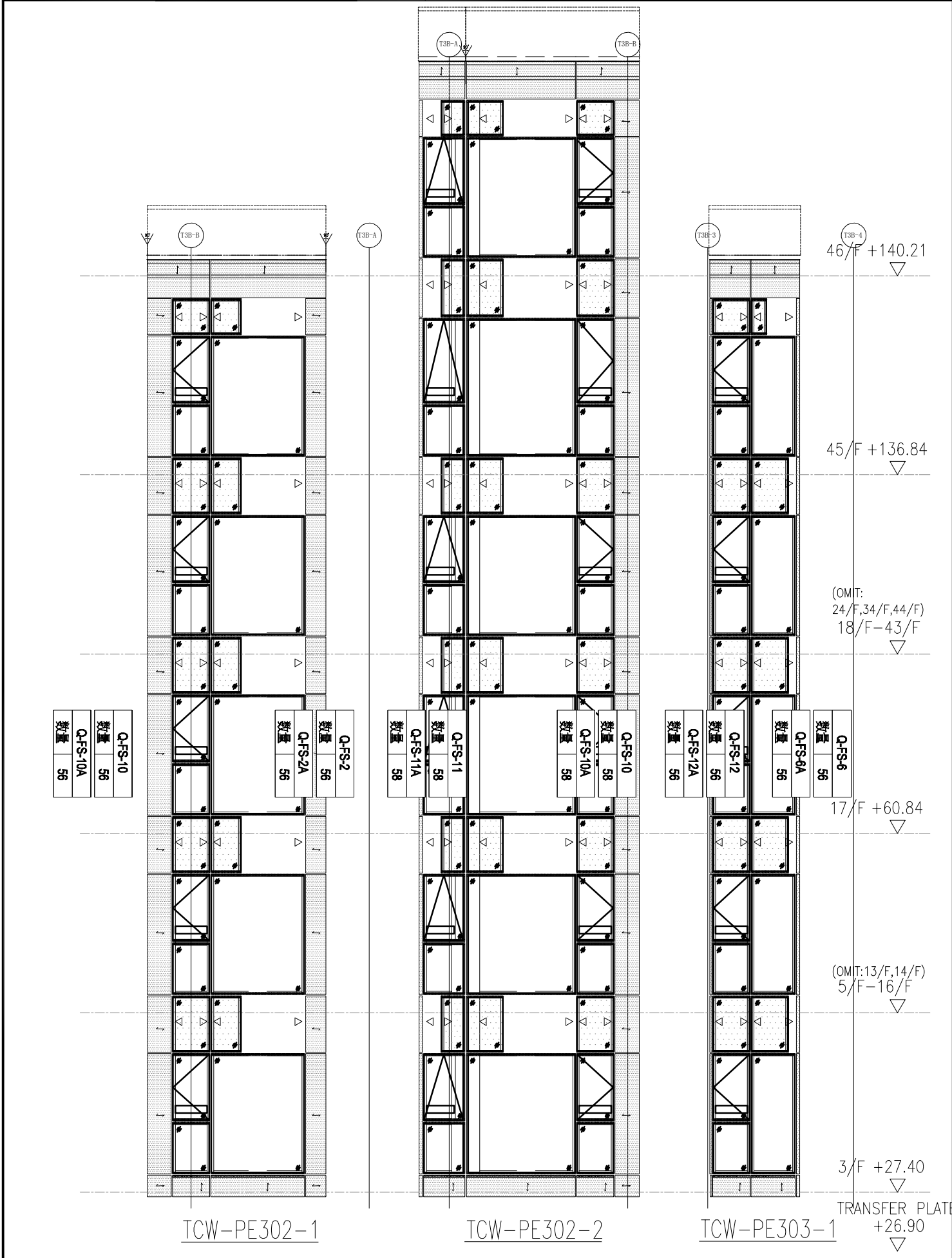

 美特鋁質有限公司 MIDI Aluminium Fabricator Ltd.				工程號 J856 地盤 天榮站	類別 制圖 陈梓豪 復核 练松文 批准 林仁安	物料號 - 2022-10-19 2022-10-19 2022-10-19	圖號 FS-BM-A01 數量 - 單件重量 - (KG)
修改日期 	採用工廠 	地盤 	图纸名称 防水片位置图 材料 -				

暫不生產

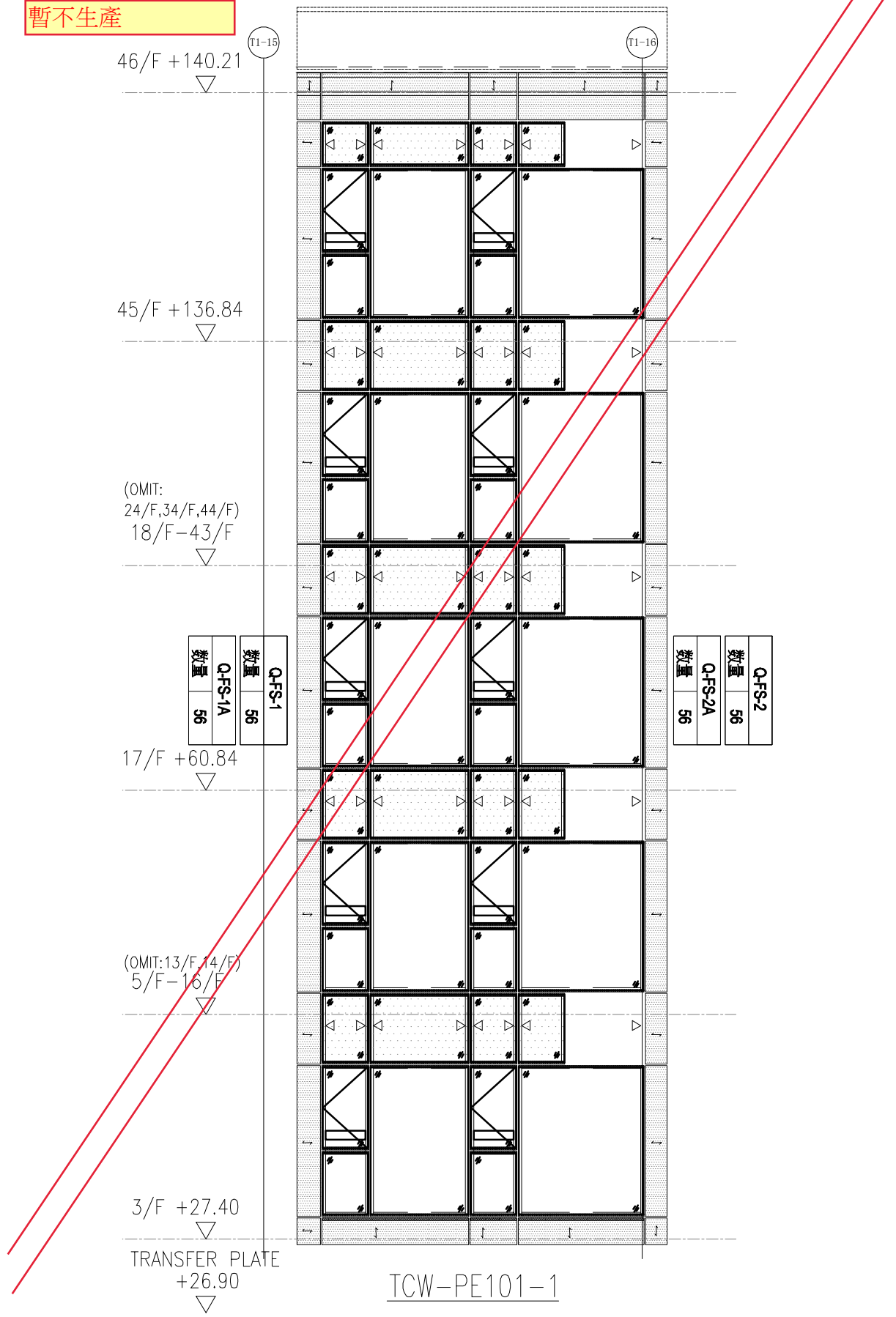

TCW-PE101-1

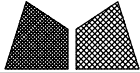
 美特鋁質有限公司 MIDI Aluminium Fabricator Ltd.				工程號 J856 地盘 天榮站	類別 制圖 陈梓豪 復核 练松文 批准 林仁安	物料號 - 2022-10-19 2022-10-19 2022-10-19	圖號 FS-BM-A02 數量 - 單件重量 - (KG)
修改 日期	採用工廠 材料颜色	地盘 材料	图纸名称 防水片位置图 材料 -				

暫不生產

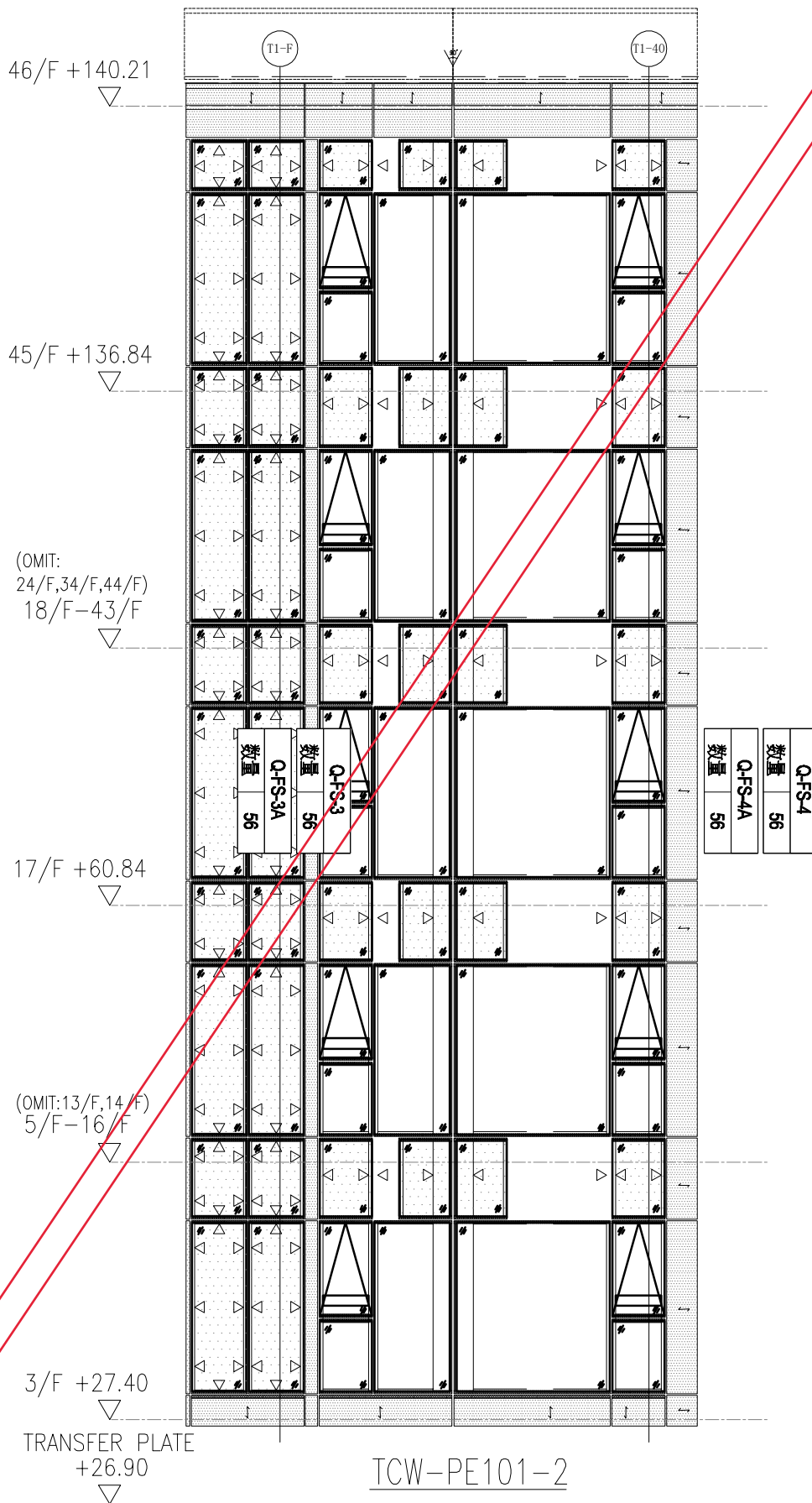

 美特鋁質有限公司 MIDI Aluminium Fabricator Ltd.				工程號 J856 地盘 天榮站	類別 制圖 陈梓豪 復核 练松文 批准 林仁安	物料號 - 2022-10-19 2022-10-19 2022-10-19	圖號 FS-BM-A03 數量 - 單件重量 - (KG)
修改 日期	採用工廠 材料颜色	地盘 材料	图纸名称 防水片位置图 材料 -				

暫不生產

暫不生產

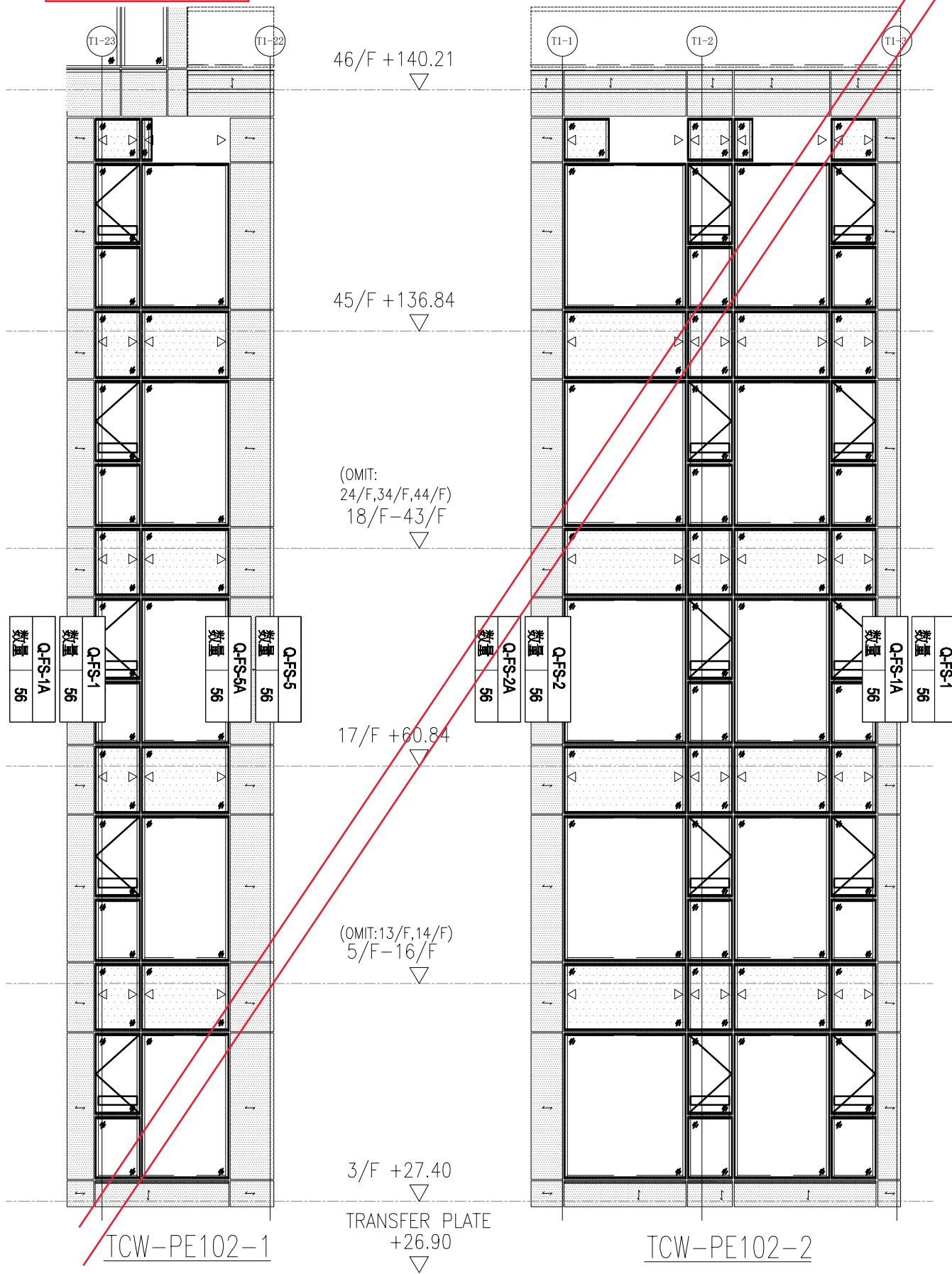

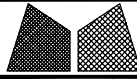
 美特鋁質有限公司 MIDI Aluminium Fabricator Ltd.				工程號 J856 地盘 天榮站	類別 制圖 陈梓豪 復核 练松文 批准 林仁安	物料號 - 2022-10-19 2022-10-19 2022-10-19	圖號 FS-BM-A05 數量 - 單件重量 - (KG)
修改 日期	採用工廠 材料颜色	地盘 材料	图纸名称 防水片位置图 材料 -				

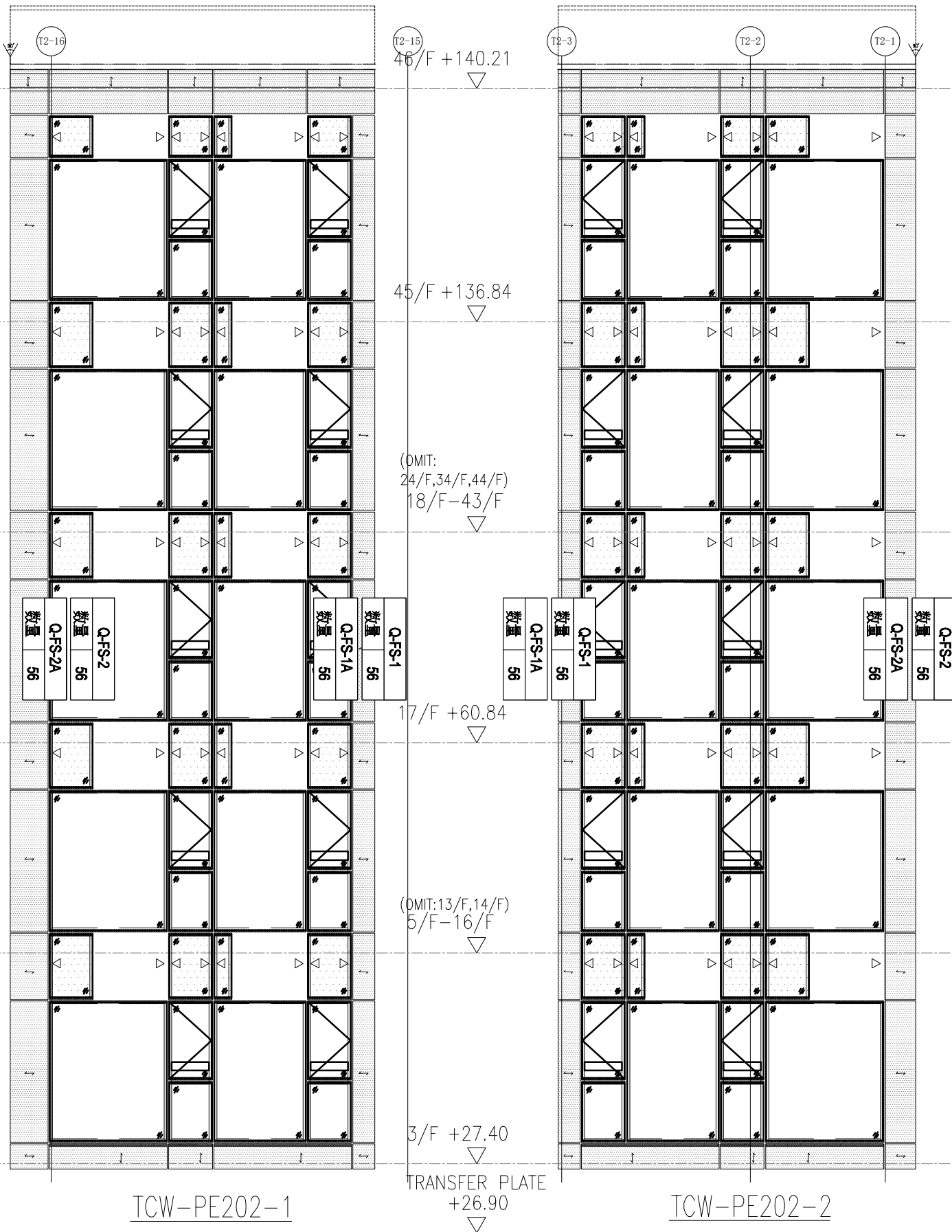

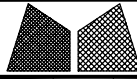
 美特鋁質有限公司 MIDI Aluminium Fabricator Ltd.				工程號 J856	類別 制圖 陈梓豪 2022-10-19	物料號 -	圖號 FS-BM-A06
修改 日期	採用工廠 材料顏色	地盤 材料	圖紙名稱 防水片位置圖	復核 练松文 2022-10-19	數量 -	單件重量 -	(KG)

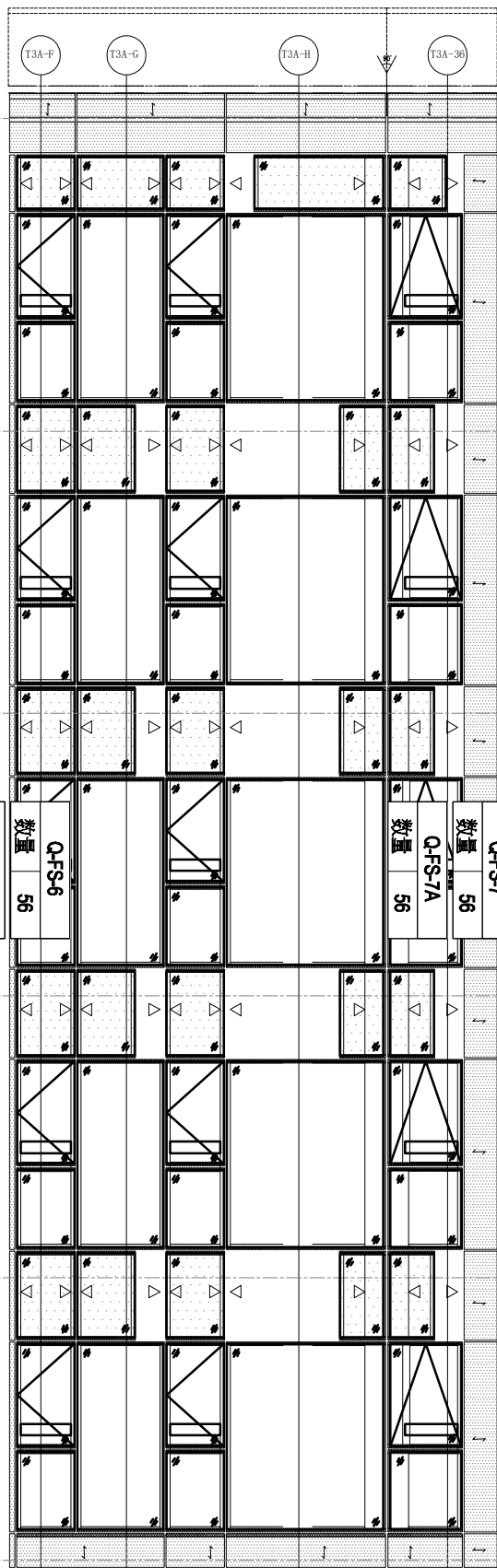

TCW-PE301-1

46/F +140.21

45/F +136.84

(OMIT:
24/F,34/F,44/F)
18/F-43/F

17/F +60.84

(OMIT:13/F,14/F)
5/F-16/F

3/F +27.40

TRANSFER PLATE
+26.90

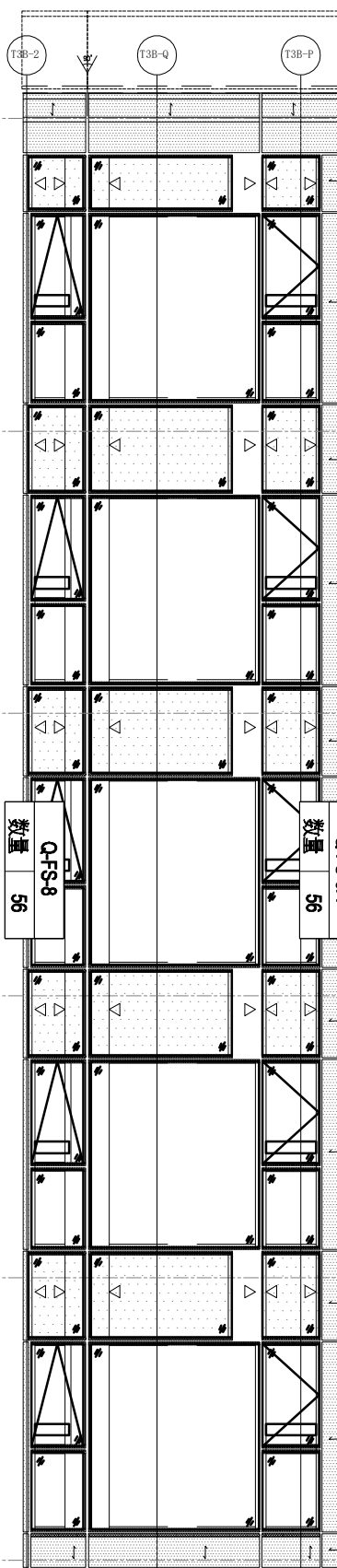

TCW-PE301-2