

工程指示 / 要求簡箋 ENGINEER INSTRUCTIONS(E.I.)

工程指示編號:	EI-5888	修改版本:	-
	HK-0533		
工程編號:	J 856	工程名稱:	天榮站
收件人:	生統	發件人:	Lai Sik Hung
工程項目:	第二次 PMU 單元件 生產	日期:	20/03/2023

<input type="checkbox"/> 原合約工程包	<input type="checkbox"/> 原合約工程加 / 減脹 QT-	<input type="checkbox"/> 新工程報價 QT-
---------------------------------	--	------------------------------------

信件批核號碼/圖紙參考編號:	批核模具圖紙編號:
客戶指示附件:	管理內部批簽署:

<input type="checkbox"/> 初步鋁料 B.M.	<input type="checkbox"/> 加工拆圖, 然後生產	<input type="checkbox"/> 尺寸表
<input type="checkbox"/> 正式鋁料 B.M.	<input type="checkbox"/> 技術上資料/指示	<input type="checkbox"/> 報價
<input type="checkbox"/> 配件 B.M.	<input type="checkbox"/> 樣辦或貨品說明書	<input type="checkbox"/> 分判合約
<input type="checkbox"/> 其他:		

內容: 第二次 PMU 單元件 生產 送貨地點待通知

完成上列要求日期: 03/04/2023

國內

<input type="checkbox"/> 生產技術總監	<input type="checkbox"/> 連附件	<input checked="" type="checkbox"/> 技術部	<input checked="" type="checkbox"/> 連附件	<input type="checkbox"/> 生產部	<input type="checkbox"/> 連附件
<input type="checkbox"/> 採購部	<input type="checkbox"/> 連附件	<input checked="" type="checkbox"/> 生產統籌部	<input checked="" type="checkbox"/> 連附件	<input type="checkbox"/> 報關組	<input type="checkbox"/> 連附件
<input type="checkbox"/> 質檢部	<input type="checkbox"/> 連附件	<input type="checkbox"/> 會計部	<input type="checkbox"/> 連附件	<input type="checkbox"/> 機械設計部	<input type="checkbox"/> 連附件
<input checked="" type="checkbox"/> 香港辦	<input checked="" type="checkbox"/> 連附件	<input type="checkbox"/> 其他:			

<input type="checkbox"/> 行政部	<input type="checkbox"/> 連附件	<input type="checkbox"/> 會計部	<input type="checkbox"/> 連附件	<input type="checkbox"/> 統籌部	<input type="checkbox"/> 連附件	<input type="checkbox"/> 工程部	<input type="checkbox"/> 連附件
<input type="checkbox"/> 採購部	<input type="checkbox"/> 連附件	<input type="checkbox"/> QS部	<input type="checkbox"/> 連附件	<input type="checkbox"/> 地盤管理	<input type="checkbox"/> 連附件	<input type="checkbox"/> 維修部	<input type="checkbox"/> 連附件

*發件人簽署:		*組別成員批核簽署:	
傳遞編號:		項目經理簽署:	

圖則登記表
DRAWING REGISTER

工程名稱 Project Title: 啟德站-天榮站	月	日	接收日期 Receiving Date (適用於客戶圖則)						
PMU单元体组装拆圖									
工程編號 Project No: J-856									

分發予 Distributed To	年	22	22	22	22	22	22	22	22	23
	月	11	12	12	12	12	12	12	12	03
	日	28	05	09	12	15	20	21	23	15

圖則編號 Drg. No.	圖則名稱 Drawing Title
CW-101	单元组装图
CW-101A	单元组装图
CW-102	单元组装图
CW-102A	单元组装图
CW-103	单元组装图
CW-103A	单元组装图
CW-104	单元组装图
CW-104A	单元组装图
CW-105	单元组装图
CW-105A	单元组装图
CW-201	单元组装图
CW-201A	单元组装图
CW-202	单元组装图
CW-202A	单元组装图
CW-203	单元组装图
CW-203A	单元组装图
CW-204	单元组装图
CW-204A	单元组装图
CW-205	单元组装图
CW-205A	单元组装图
CW-206	单元组装图
CW-206A	单元组装图
CW-301	单元组装图
CW-301A	单元组装图
CW-302	单元组装图
CW-302A	单元组装图
CW-303	单元组装图
CW-303A	单元组装图
CW-304	单元组装图
CW-304A	单元组装图
CW-305	单元组装图
CW-305A	单元组装图

修訂編號 Revision No.									
-		A	B						C
-	A	B	C						D
-		A	B			C			D
-	A	B	C			D			E
-		A	B						C
-	A	B	C						D
-		A	B			C			D
-	A	B	C			D			E
-		A	B						C
-	A	B	C						D
-		A	B			C			D
-	A	B	C			D		E	F
-		A	B						C
-	A	B	C						C
-		A	B						C
-	A	B	C						D
-		A	B			C			D
-	A	B	C			D		E	F
-		A	B						C
-	A	B	C						C
-		A	B			C			D
-	A	B	C			D		E	F
-		A	B						C
-	A	B	C						D
-		A	B						C
-	A	B	C						D

CW-306	单元组装图
CW-306A	单元组装图
CW-307	单元组装图
CW-307A	单元组装图
CW-308	单元组装图
CW-308A	单元组装图
KW-001	开启扇组装图
KW-002	开启扇组装图
KW-003	开启扇组装图
KW-004	开启扇组装图
KW-005	开启扇组装图
KW-006	开启扇组装图
KW-007	开启扇组装图
AB03-Q01	铝料加工图
AB03-Q02	铝料加工图
AB04-Q01	铝料加工图
AB04-Q02	铝料加工图
AC01-001	铝料加工图
AC01-002	铝料加工图
AC01-003	铝料加工图
AC01-004	铝料加工图
AC01-005	铝料加工图
AC01-006	铝料加工图
AC02-K01	铝料加工图
AC02-K02	铝料加工图
AC03-K01	铝料加工图
AC03-P01	铝料加工图
AC03-P02	铝料加工图
AC03-P03	铝料加工图
AC03-P04	铝料加工图
AC03-P05	铝料加工图
AC03-P06	铝料加工图
AC03-P07	铝料加工图
AC03-P08	铝料加工图
AC03-P01A	铝料加工图
AC03-Q51	铝料加工图
AC03-Q52	铝料加工图
AC04-P01	铝料加工图
AC04-P02	铝料加工图
AC04-P03	铝料加工图
AC04-P04	铝料加工图
AD01-001	铝料加工图
AD01-002	铝料加工图
AD01-003	铝料加工图
AD01-004	铝料加工图

-		A	B			C		D	
-	A	B	C			D		E	
-		A	B			C		D	
-	A	B	C			D		E	
-		A	B					C	
-	A	B				C		D	
-	A	B						C	
-	A	B						C	
-	A	B						C	
-	A	B						C	
-	A	B						C	
-		A		B				C	
-		A		B				-	
-		A		B				C	
-	A	B		C				-	
-								A	
-								A	
-								A	
-						A		B	
-						A		B	
-		A						-	
-		A						-	
-								A	
-								A	
-		A						A	
-		A						A	
-								A	
-								A	
-								A	
-								A	
-								A	
-								-	
-								A	
-		A						B	
-						A		B	
-						A		B	
-								A	
-								A	
-						A		B	-
-						A		B	-
-						A		B	-
-						A		B	-

AD01-005	铝料加工图
AD01-006	铝料加工图
AD01-007	铝料加工图
AD01-008	铝料加工图
AD02-001	铝料加工图
AD02-002	铝料加工图
AD03-Q01	铝料加工图
AD03-Q02	铝料加工图
AD03-Q03	铝料加工图
AD03-Q04	铝料加工图
AD03-Q05	铝料加工图
AD03-Q06	铝料加工图
AD03-Q07	铝料加工图
AD03-Q08	铝料加工图
AD03-Q09	铝料加工图
AD04-Q01	铝料加工图
AD04-Q02	铝料加工图
AD04-Q03	铝料加工图
AD04-Q04	铝料加工图
AD04-Q05	铝料加工图
AD04-Q06	铝料加工图
AD04-Q07	铝料加工图
AD04-Q08	铝料加工图
AD04-Q09	铝料加工图
AD05-001	铝料加工图
AD05-002	铝料加工图
AD05-003	铝料加工图
AD05-004	铝料加工图
AD05-005	铝料加工图
AD05-006	铝料加工图
AD05-007	铝料加工图
AD05-008	铝料加工图
AD06-001	铝料加工图
AD06-002	铝料加工图
AD06-003	铝料加工图
AD06-004	铝料加工图
AD06-005	铝料加工图
AD06-006	铝料加工图
AD06-007	铝料加工图
AD06-008	铝料加工图
AD06-009	铝料加工图
AD06-010	铝料加工图
AJ01-Q01	铝料加工图
AJ01-Q02	铝料加工图
AM01A-Q01	铝料加工图

-				A		B	-	
-				A		B	-	
-				A		B	-	
-				A		B	-	
-	A						B	
-	A						B	
-	A						-	
-	A						-	
-	A						-	
-	A						-	
-	A						-	
-	A						-	
-	A						-	
-	A						-	
-	A						-	
-	A						-	
-	A					B	-	
-	A					B	-	
-	A					B	-	
-	A					B	-	
-	A					B	-	
-	A					B	-	
-	A					B	-	
-	A					B	-	
-	A	B					-	
-	A	B					-	
-		A					-	
-		A					-	
-	A	B					-	
-	A	B					-	
-							-	
-							-	
-	A	B					C	

AW02-Q01	铝料加工图
AW02-Q02	铝料加工图
AW02-Q22	铝料加工图
AW02-Q72	铝料加工图
GS01-001	铝料加工图
GS01-002	铝料加工图
GS01-003	铝料加工图
GS01-004	铝料加工图
GS01-005	铝料加工图
J40x20-001	铝料加工图
J40x20-002	铝料加工图
J40x20-003	铝料加工图
J60x38-001	铝料加工图
J60x38-002	铝料加工图
J60x38-003	铝料加工图
J60x38-004	铝料加工图
JS01-Q01	铝料加工图
JS01-Q02	铝料加工图
LJ01-Q01	铝料加工图
LJ01-Q02	铝料加工图
LJ01-Q03	铝料加工图
LJ01-Q04	铝料加工图
LJ01-Q05	铝料加工图
LJ01-Q06	铝料加工图
LJ01-Q07	铝料加工图
LJ01-Q08	铝料加工图
LJ01-Q09	铝料加工图
MS01-001	铝料加工图
MS01-002	铝料加工图
MS01-003	铝料加工图
MS02-001	铝料加工图
MS03-001	铝料加工图
WS01-Q01	铝料加工图
WS01-Q02	铝料加工图
WS01-Q21	铝料加工图
WS01-Q22	铝料加工图
WS01-Q31	铝料加工图
WS01-Q32	铝料加工图
WS01-Q62	铝料加工图
WS01-Q71	铝料加工图
WS01-Q72	铝料加工图
WS02-Q61	铝料加工图
WS03-Q03	铝料加工图
WS03-Q04	铝料加工图
WS03-Q23	铝料加工图

-							-	
-							-	
-							-	
-							-	
-	A						B	
-	A						B	
-	A						B	
-	A						B	
-	A						B	
-	A						-	
-	A						-	
-	A						-	
-	A						-	
-	A						-	
-	A						-	
-	取消						-	
-	A						-	
-	A						-	
-	A						-	
-	A						-	
-	A						-	
-	A						-	
-	A						-	
-			-				-	
-							-	
-							-	
-							A	
-							A	
-							A	
-							A	
-							A	
-							A	
-							A	
-							A	
-							A	
-							A	
-							A	
-							A	

WS03-Q24	铝料加工图
WS03-Q33	铝料加工图
WS03-Q34	铝料加工图
WS03-Q43	铝料加工图
WS03-Q44	铝料加工图
WS03-Q51	铝料加工图
WS03-Q52	铝料加工图
AC04-Q53	铝料加工图
AS01-001	铝料加工图
AS01-002	铝料加工图
AS01-003	铝料加工图
LB-C01	

-								A	
-								A	
-								A	
-								A	
-								A	
-								A	
-								A	
-								A	
								-	
								-	
								-	
								-	

 美特鋁質有限公司 MIDI Aluminium Fabricator Ltd.			工程號 J856 地盘 天榮站	類別 制圖 李傳鵬 復核 練松文 批准 林仁安	物料號 M1 2022-11-26 2022-11-27 2022-11-28	圖號 CW-101 數量 - 單件重量 - (KG)
修改 A B C 日期 12.09 12.12 03.15	採用工廠 材料颜色 -UCT542919XL-3	地盘 <input checked="" type="checkbox"/>	图纸名称 单元组装图 材料 -			

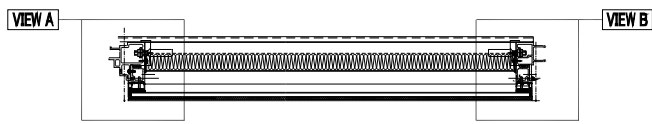
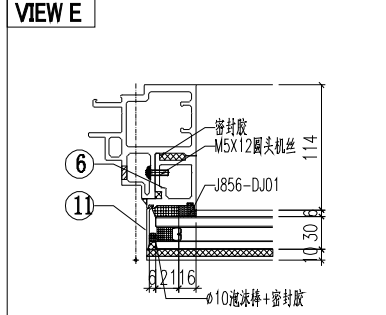
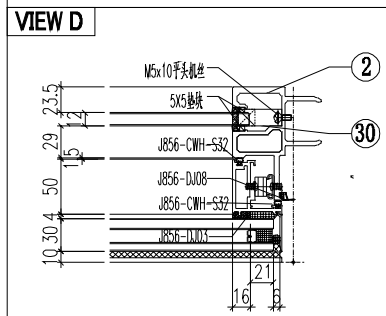
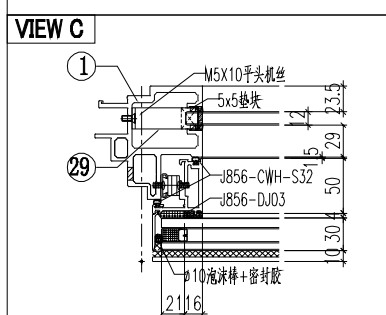
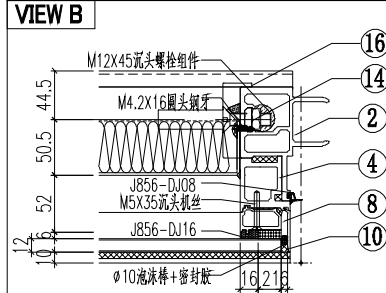
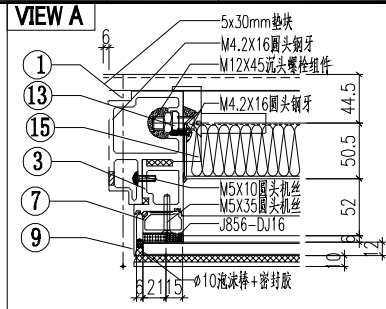
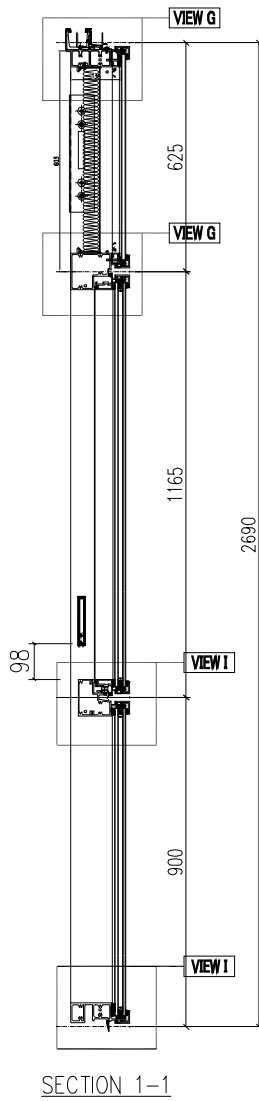
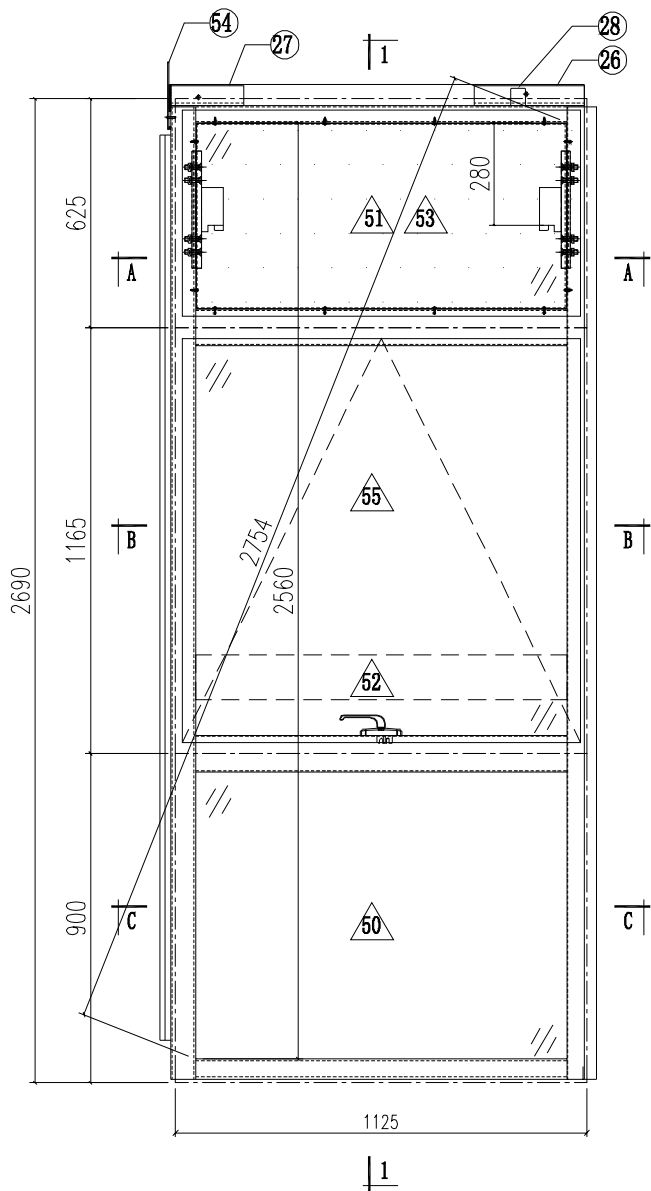

SECTION A-A
1015

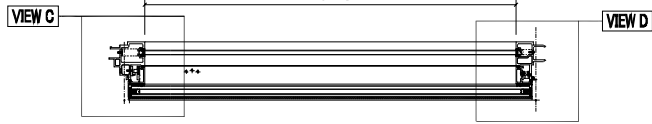

SECTION B-B
1015



SECTION C-C

工程號	J856	類別		物料號	M1	
地盘	天榮站	制圖	李傳鵬	2022-11-26	圖號	CW-101A
修改	D B C	採用工廠		復核	練松文	2022-11-27
日期	03.15	12.09	12.12	批准	林仁安	2022-11-28
图纸名称	单元组装机		材料	-	數量	-
材料颜色	- UCT542919XL-3		單件重量	-	(KG)	

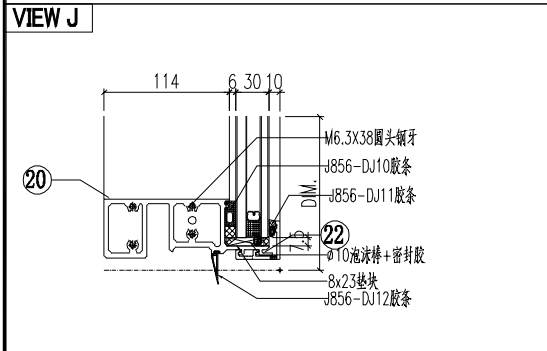
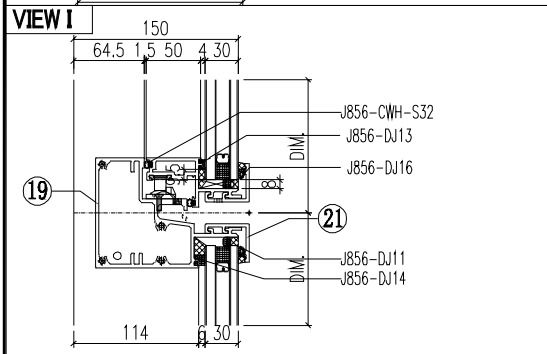
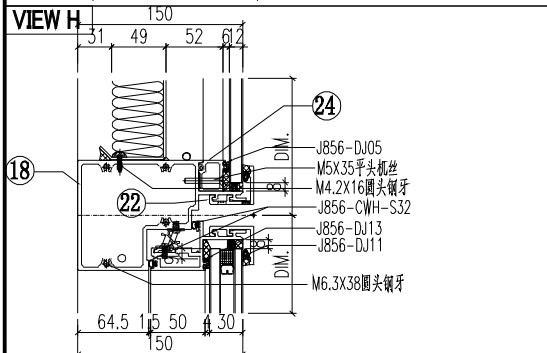
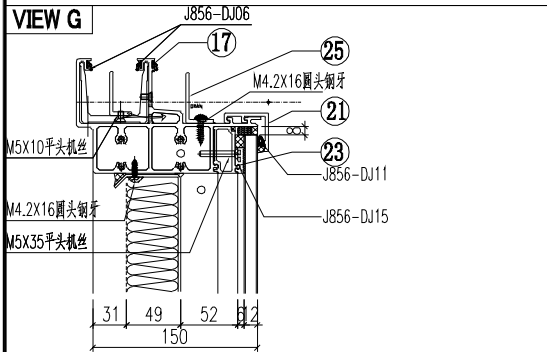
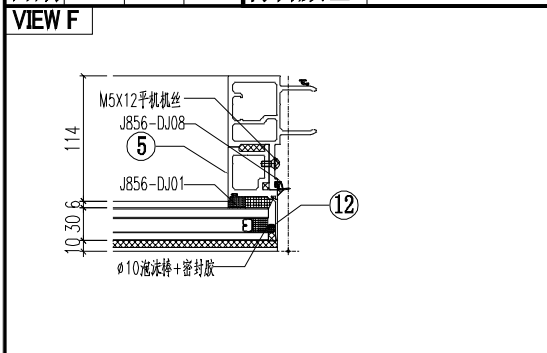

序号	模号	编号	长度	数量
1	AM06A	AM06A-Q01	2657	1
2	AM01A	AM01A-Q01	2657	1
3	AD06	AD06-001	580	1
4	AD06	AD06-002	580	1
5	AD06	AD06-003	862	1
6	AD06	AD06-004	862	1
7	AD01	AD01-001	580.5	1
8	AD01	AD01-002	580.5	1
9	AC01	AC01-001	597	1
10	AC01	AC01-001	597	1
11	AC01	AC01-002	872	1
12	AC01	AC01-002	872	1
13	MS01	MS01-001	320	1
14	MS01	MS01-002	320	1
15	AB03	AB03-Q01	320	1
16	AB03	AB03-Q02	320	1
17	AT01	AT01-Q01	1136.5	1
18	AT04	AT04-Q01	1105	1
19	AT05	AT05-Q01	1105	1
20	AT02	AT02-Q01	1099	1
21	AC03	AC03-P01-4	1105	2
22	AC03	AC03-P01A-4	1105	2
23	AD03	AD03-Q01	1014.5	1
24	AD04	AD04-Q01	1014.5	1
25	40*20*3 铝角	LJ01-Q01	973	1
26	GS01	GS01-001	300	1
27	GS01	GS01-002	150	1
28	J40x20x3	J40x20-001	38	1
29	J60x38x3	J60x38-002	15	1
30	J60x38x3	J60x38-003	15	1
50		PT-GL1-C01		1
51		PT-GL4-C01		1
52		PT-GL5-C01		1
53		J856-LB-01		1
54		LB-AT03-Z02A		1
55		KW-003		1
56				

 美特鋁質有限公司 MIDI Aluminium Fabricator Ltd.				工程號 J856	類別 天榮站	物料號 M1	圖號 CW-102
修改 日期 03.15 12.12 12.21	D B C	採用 工廠 地盤 ✓	圖紙名稱 單元組裝圖	制圖 李傳鵬 2022-11-26	復核 練松文 2022-11-27	數量 -	單件重量 - (KG)
材料顏色 - UCT542919XL-3				材料 -	批准 林仁安 2022-11-28		

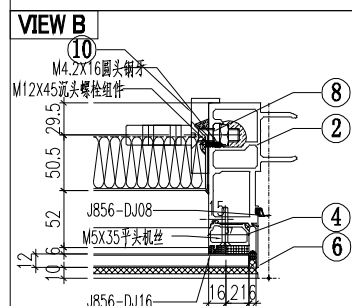
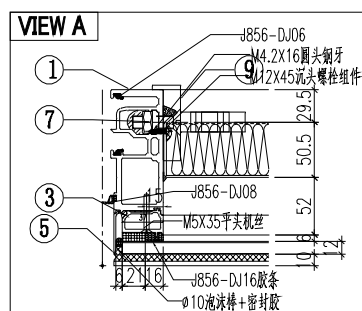
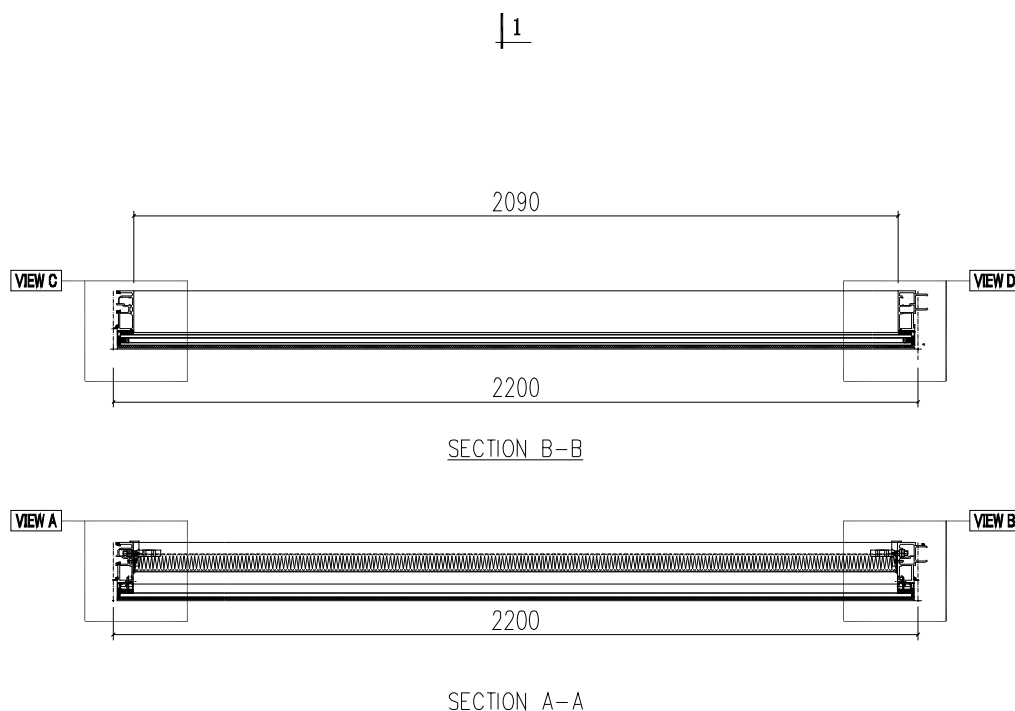
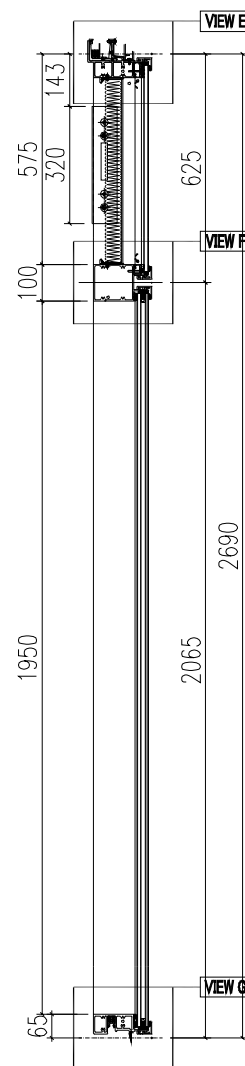
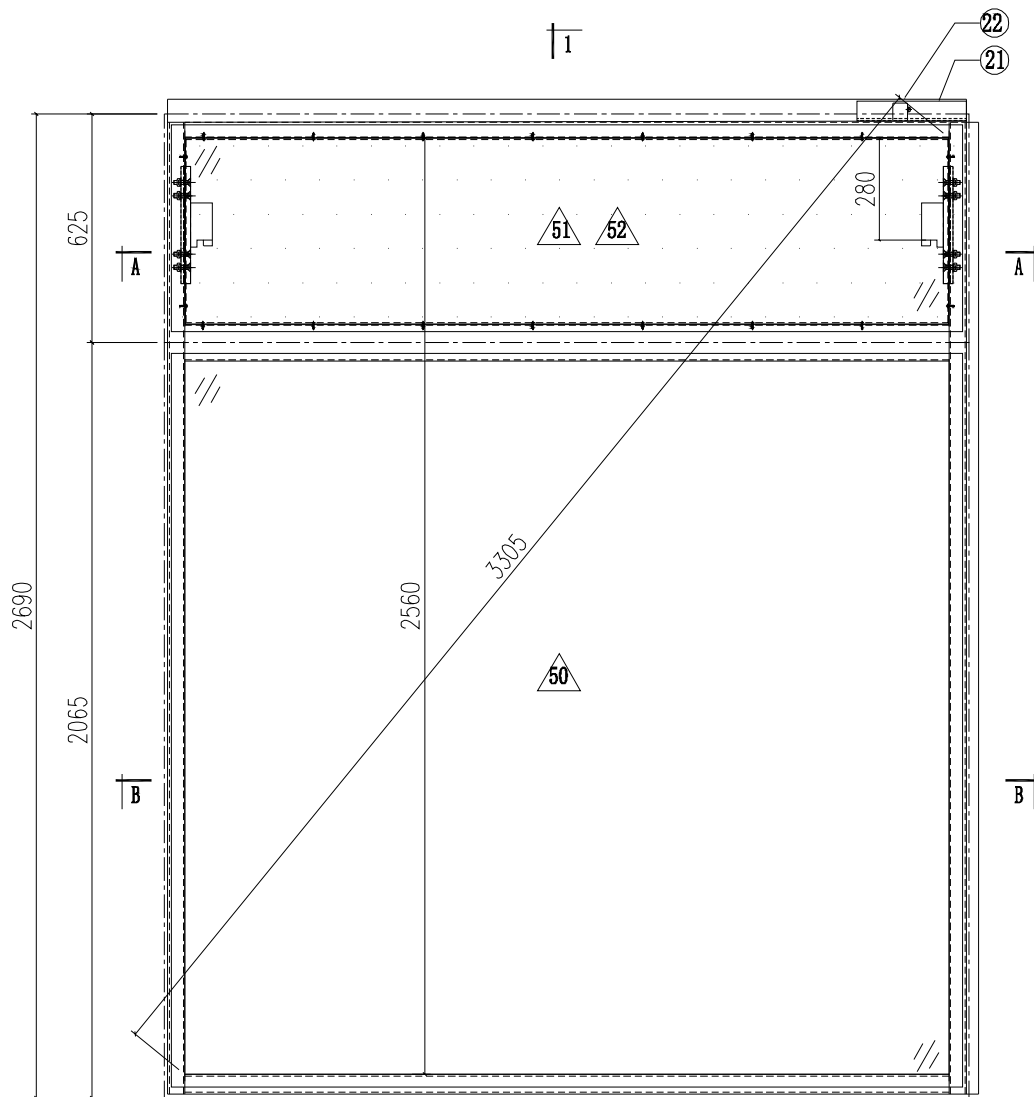

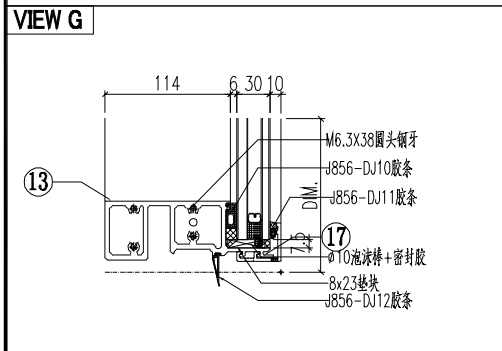
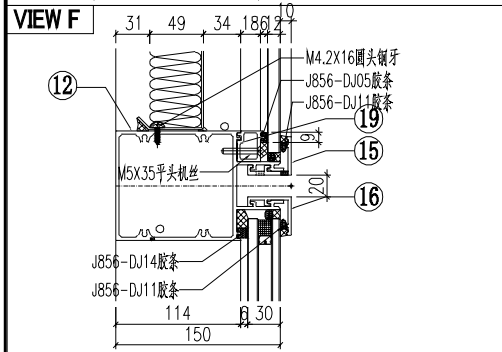
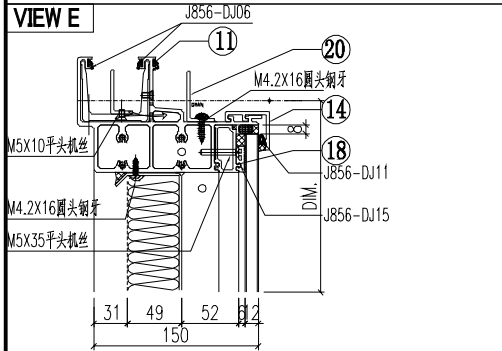
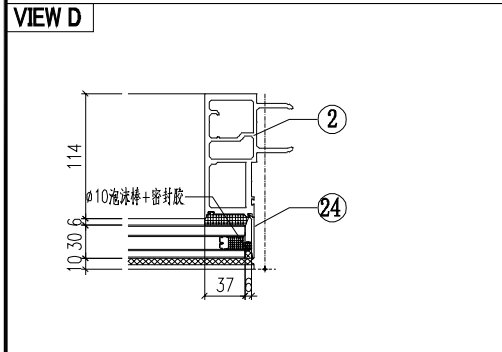
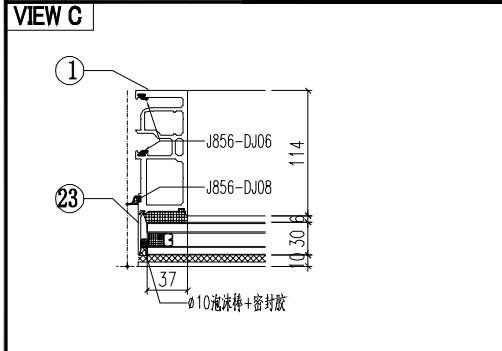

序号	模号	编号	长度	数量
1	AM02	AM02-Q01	2657	1
2	AM01	AM01-Q01	2657	1
3	AD01	AD01-001	580.5	1
4	AD01	AD01-002	580.5	1
5	AC01	AC01-001	597	1
6	AC01	AC01-001	597	1
7	MS01	MS01-001	320	1
8	MS01	MS01-002	320	1
9	AB03	AB03-Q01	320	1
10	AB03	AB03-Q02	320	1
11	AT01	AT01-Q02	2185	1
12	AT03	AT03-Q01	2174	1
13	AT02	AT02-Q02	2174	1
14	AC03	AC03-P01-5	2180	1
15	AC03	AC03-P01A-5	2180	1
16	AC03	AC03-P01-5	2180	1
17	AC03	AC03-P01A-5	2180	1
18	AD03	AD03-Q02	2089.5	1
19	AD04	AD04-Q02	2089.5	1
20	40*20*3 铝角	LJ01-Q02	2085	1
21	GS01	GS01-001	300	1
22	J40x20x3	J40x20-001	38	1
23	AC01	AC01-004	2037	1
24	AC01	AC01-004	2037	1
50		PT-GL1a-C01		1
51		PT-GL4-C02		1
52		J856-LB-02		1

 美特鋁質有限公司 MIDI Aluminium Fabricator Ltd.				工程號 J856	類別 制圖 李傳鵬	物料號 M1	圖號 CW-103			
修改 A	修改 B	修改 C	採用工廠 <input checked="" type="checkbox"/>	地盤 <input checked="" type="checkbox"/>	圖紙名稱 單元組裝圖	復核 練松文	數量 -			
日期 12.09	日期 12.12	日期 03.15	材料顏色 -UCT542919XL-3	材料 -	批准 林仁安	2022-11-26	2022-11-27	2022-11-28	單件重量 -	(KG)

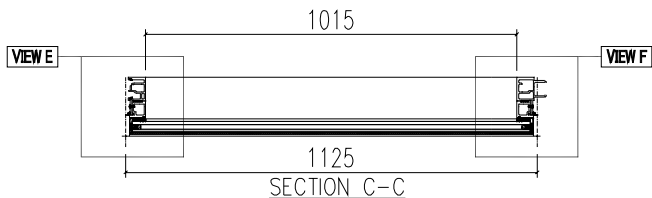
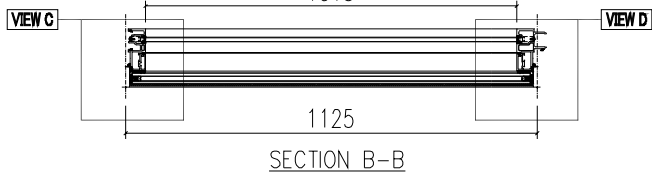
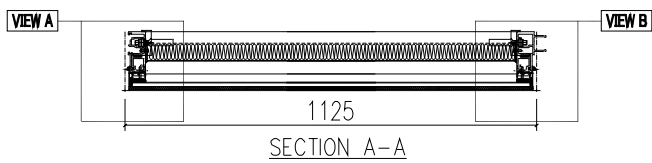
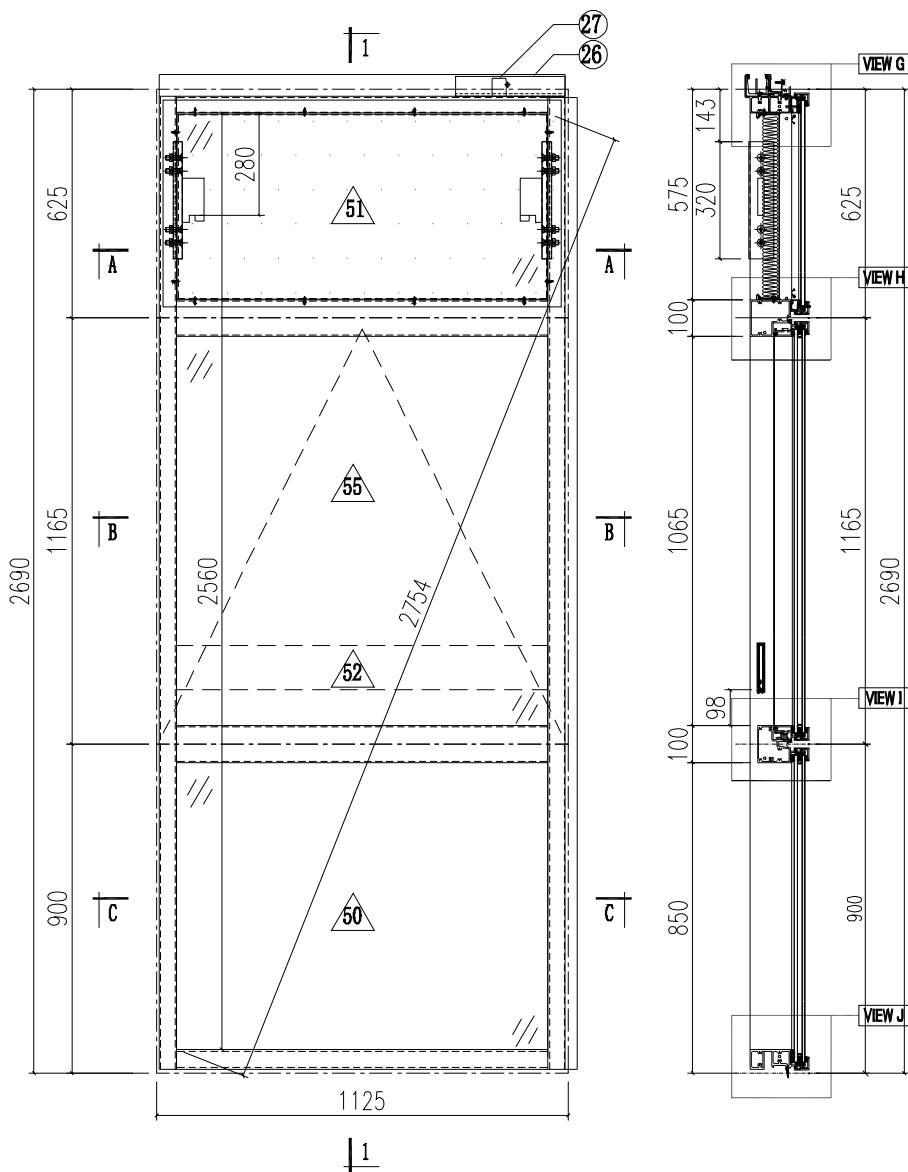

VIEW A

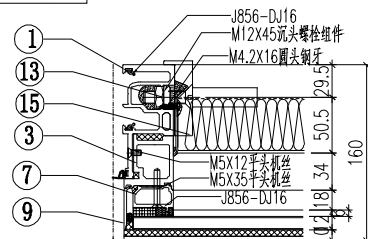

VIEW B

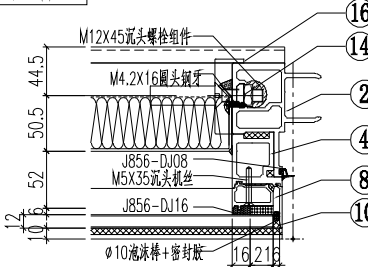

VIEW C

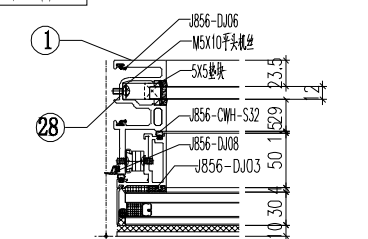

VIEW D

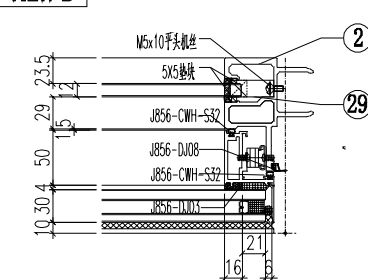

VIEW E

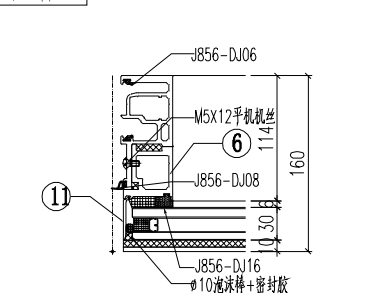

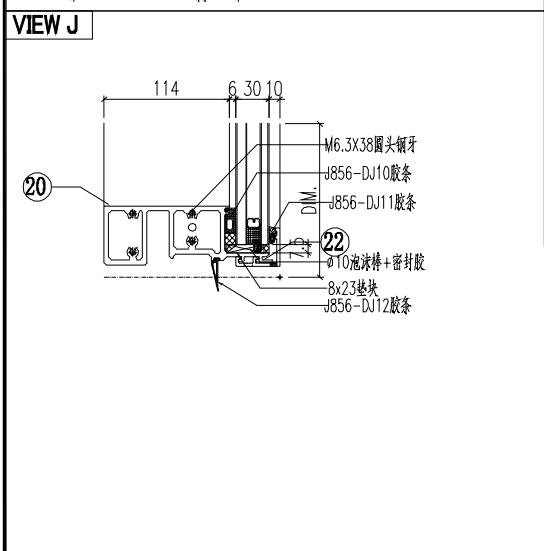
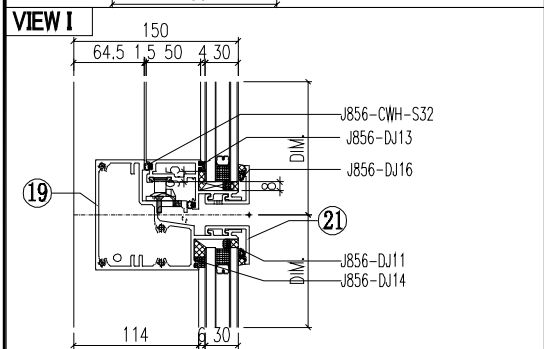
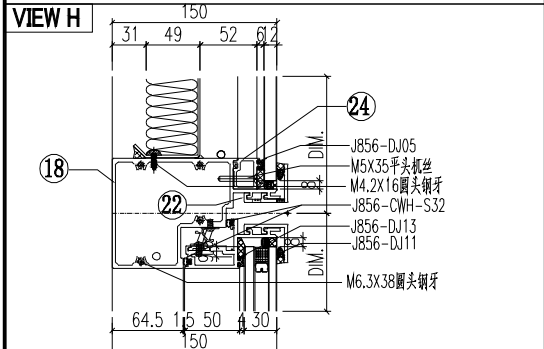
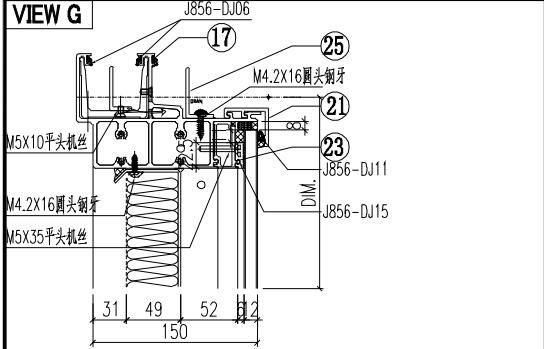
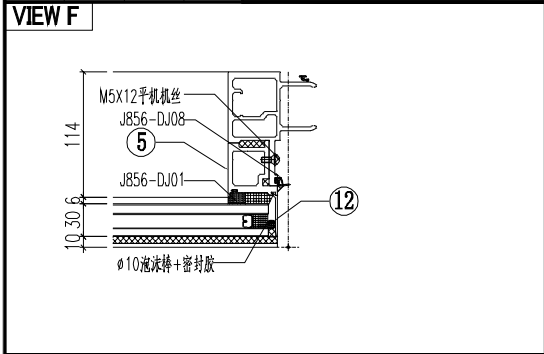

序号	模号	编号	长度	数量
1	AM02A	AM02A-Q01	2657	1
2	AM01A	AM01A-Q02	2657	1
3	AD06	AD06-001	580	1
4	AD06	AD06-002	580	1
5	AD06	AD06-003	862	1
6	AD06	AD06-004	862	1
7	AD01	AD01-001	580.5	1
8	AD01	AD01-002	580.5	1
9	AC01	AC01-001	597	1
10	AC01	AC01-001	597	1
11	AC01	AC01-002	872	1
12	AC01	AC01-002	872	1
13	MS01	MS01-001	320	1
14	MS01	MS01-002	320	1
15	AB03	AB03-Q01	320	1
16	AB03	AB03-Q02	320	1
17	AT01	AT01-Q03	1110	1
18	AT04	AT04-Q02	1105	1
19	AT05	AT05-Q02	1105	1
20	AT02	AT02-Q03	1099	1
21	AC03	AC03-P01-4	1105	2
22	AC03	AC03-P01A-4	1105	2
23	AD03	AD03-Q03	1014.5	1
24	AD04	AD04-Q03	1014.5	1
25	40*20*3 铅角	LJ01-Q03	1010	1
26	GS01	GS01-001	300	1
27	J40x20x3	J40x20-001	38	1
28	J60x38x3	J60x38-002	15	1
29	J60x38x3	J60x38-003	15	1
30				
50		PT-GL1-C01		1
51		PT-GL4-C01		1
52		PT-GL5-C01		1
53		J856-LB-01		1
54		KW-003		1

 美特鋁質有限公司 MIDI Aluminium Fabricator Ltd.				工程號 J856 地盘 天榮站	類別 制圖 李傳鵬 復核 練松文 批准 林仁安	物料號 M1 2022-11-26 2022-11-27 2022-11-28	圖號 CW-104 數量 - 單件重量 - (KG)
修改 D B C 日期 03.15 12.12 12.21	採用工廠 材料颜色 -UCT542919XL-3	地盤 ✓ 图纸名称 单元组裝圖 材料 -					

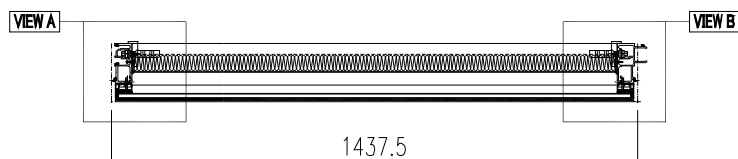
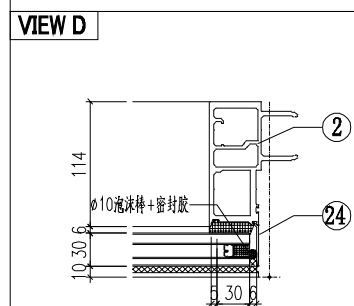
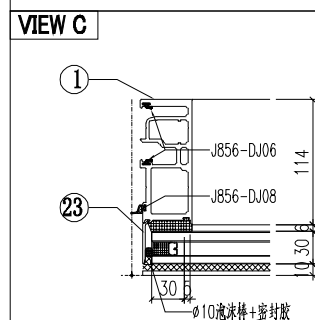
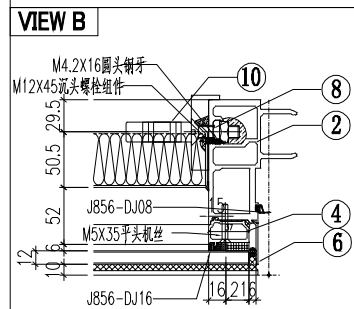
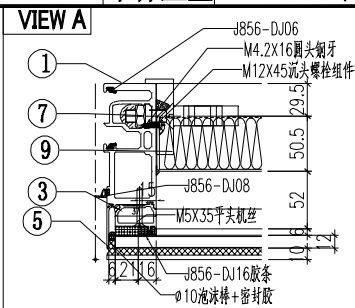
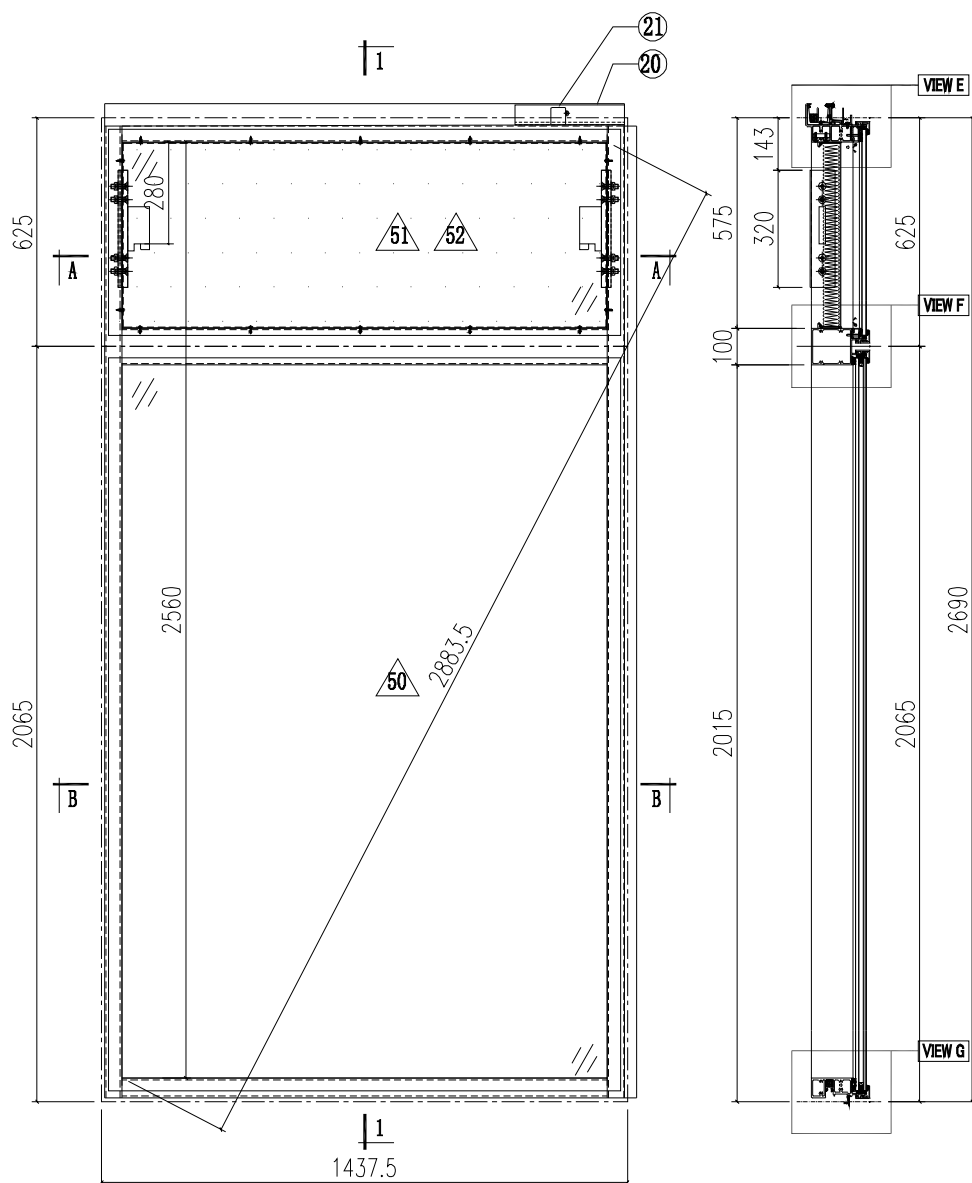

SECTION A-A
1327.5

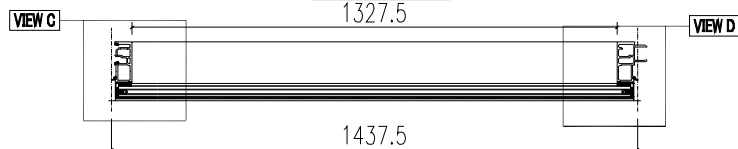

SECTION B-B

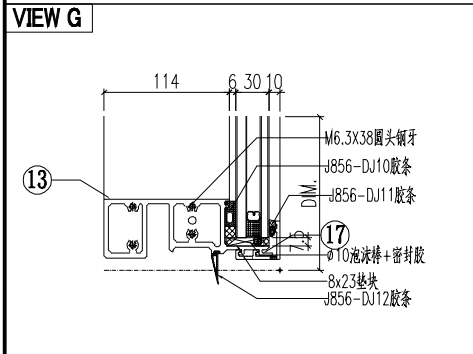
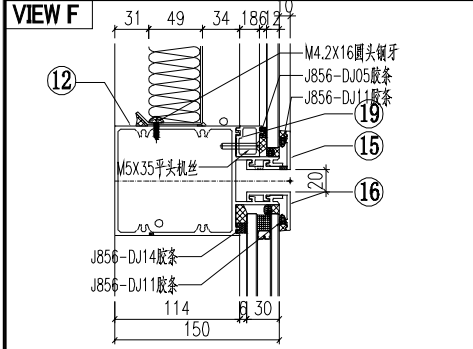
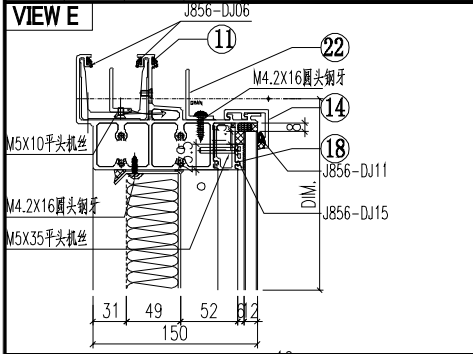

序号	模号	编号	长度	数量
1	AM02	AM02-Q02	2657	1
2	AM01	AM01-Q02	2657	1
3	AD01	AD01-001	580.5	1
4	AD01	AD01-002	580.5	1
5	AC01	AC01-001	597	1
6	AC01	AC01-001	597	1
7	MS01	MS01-001	320	1
8	MS01	MS01-002	320	1
9	AB03	AB03-Q01	320	1
10	AB03	AB03-Q02	320	1
11	AT01	AT01-Q04	1422.5	1
12	AT03	AT03-Q02	1411.5	1
13	AT02	AT02-Q04	1411.5	1
14	AC03	AC03-P01-3	1417.5	1
15	AC03	AC03-P01A-3	1417.5	1
16	AC03	AC03-P01-3	1417.5	1
17	AC03	AC03-P01A-3	1417.5	1
18	AD03	AD03-Q04	1327	1
19	AD04	AD04-Q04	1327	1
20	40*20*3	LJ01-Q04	1322.5	1
21	GS01	GS01-001	300	1
22	J40x20x3	J40x20-001	38	1
23	AC01	AC01-004	2037	1
24	AC01	AC01-004	2037	1
50		PT-GL1-C05		1
51		PT-GL4-C03		1
52		J856-LB-03		1

 美特鋁質有限公司 MIDI Aluminium Fabricator Ltd.			工程號 J856 地盘 天榮站	類別 制圖 李傳鵬 復核 練松文 批准 林仁安	物料號 M1 2022-11-26 2022-11-27 2022-11-28	圖號 CW-105 數量 - 單件重量 - (KG)
修改 A B C 日期 12.09 12.12 12.03.15	採用工廠 材料颜色 -UCT542919XL-3	地盤 <input checked="" type="checkbox"/>	图纸名称 单元组装机	材料 -	数量 -	重量 (KG) -

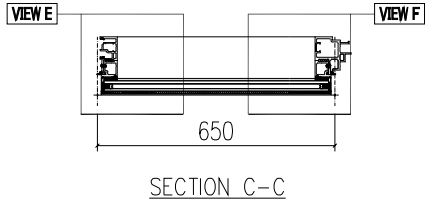
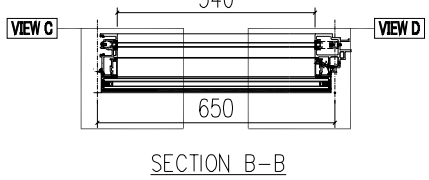
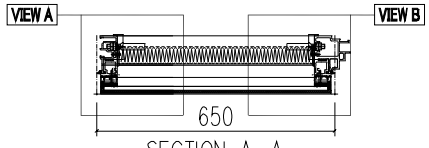
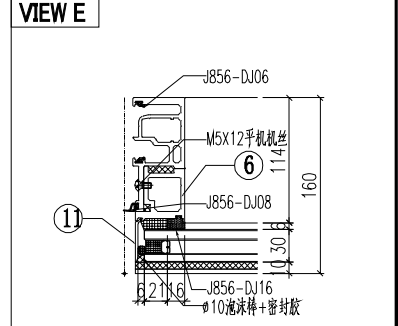
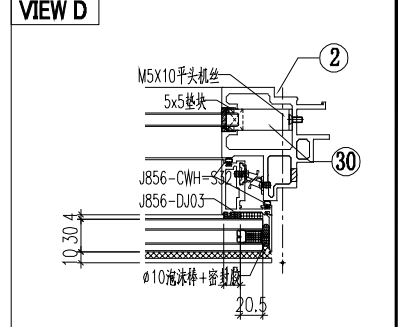
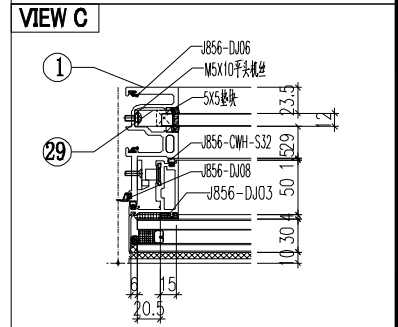
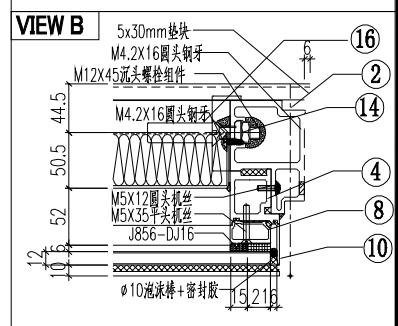
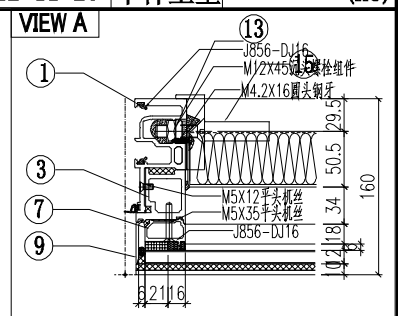
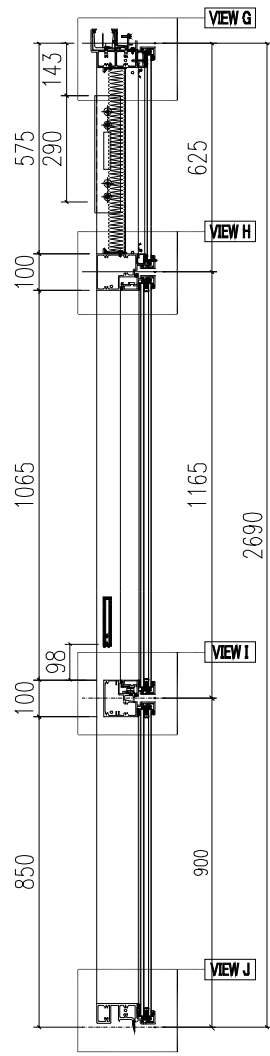
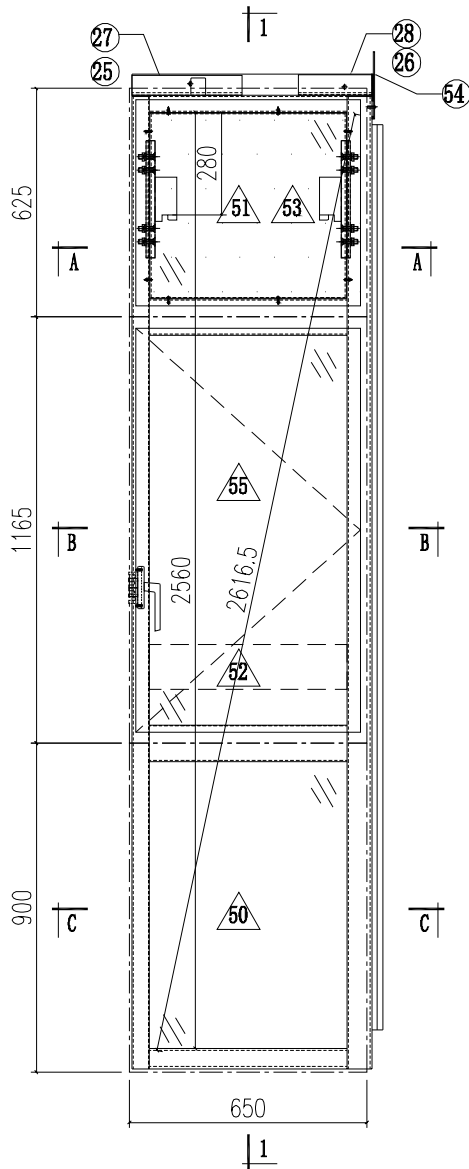

工程號	J856	類別		物料號	M1							
地盘	天榮站	制圖	李傳鵬	2022-11-26	圖號	CW-105A						
修改	D	B	C	採用工廠	✓	图纸名称	单元组装图	復核	練松文	2022-11-27	數量	-
日期	03.15	12.09	12.12	材料颜色	- UCT542919XL-3	材料	-	批准	林仁安	2022-11-28	單件重量	- (KG)

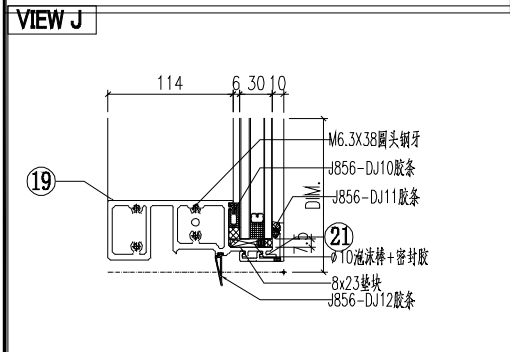
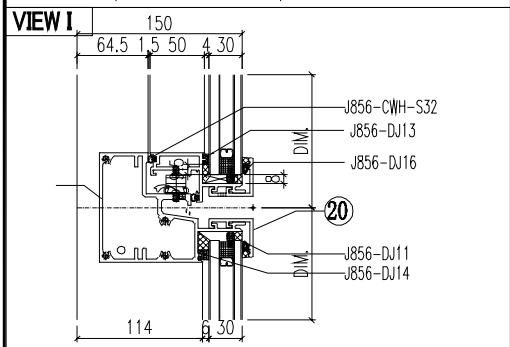
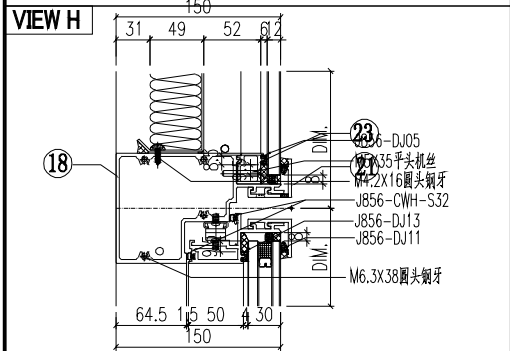
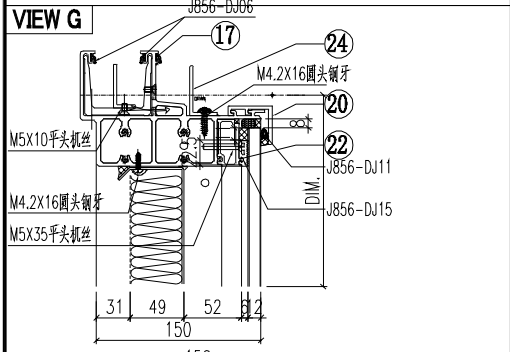
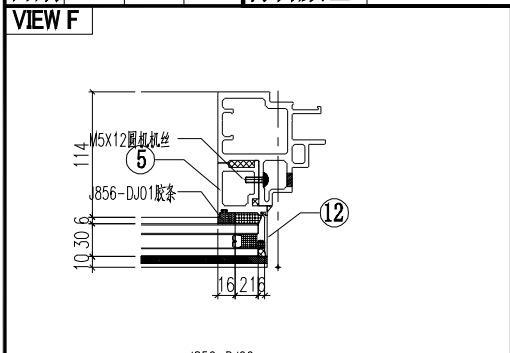

序号	模号	编号	长度	数量
1	AM02A	AM02A-Q02	2657	1
2	AM06A	AM06A-T01	2657	1
3	AD06	AD06-001	580	1
4	AD06	AD06-002	580	1
5	AD06	AD06-003	862	1
6	AD06	AD06-004	862	1
7	AD01	AD01-001	580.5	1
8	AD01	AD01-002	580.5	1
9	AC01	AC01-001	597	1
10	AC01	AC01-001	597	1
11	AC01	AC01-002	872	1
12	AC01	AC01-002	872	1
13	MS01	MS01-001	320	1
14	MS01	MS01-002	320	1
15	AB03	AB03-Q01	320	1
16	AB03	AB03-Q02	320	1
17	AT01	AT01-Q05	661.5	1
18	AT04	AT04-Q03	630	1
19	AT05	AT05-Q03	630	1
20	AT02	AT02-Q05	624	1
21	AC03	AC03-P01A-1	630	2
22	AC03	AC03-P01-1	630	2
23	AD03	AD03-Q05	539.5	1
24	AD04	AD04-Q05	539.5	1
25	40*20*3	LJ01-Q05	503	1
26	GS01	GS01-003	150	1
27	J40x20x3	J40x20-003	59	1
28	J60x38x3	J60x38-001	15	1
29	J60x38x3	J60x38-003	15	1
30				
50		PT-GL1-C02		1
51		PT-GL4-C04		1
52		PT-GL5-C02		1
53		J856-LB-04		1
54		LB-AT03-Z02		1
55		KW-001		1

 美特鋁質有限公司 MIDI Aluminium Fabricator Ltd.			工程號 J856 地盘 天榮站	類別 制圖 李傳鵬 復核 練松文 批准 林仁安	物料號 M1 2022-11-26 2022-11-27 2022-11-28	圖號 CW-201 數量 - 單件重量 - (KG)
修改 A B C 日期 12.09 12.12 03.15	採用工廠 材料颜色 -UCT542919XL-3	地盤 <input checked="" type="checkbox"/>	图纸名称 单元组装图 材料 -			

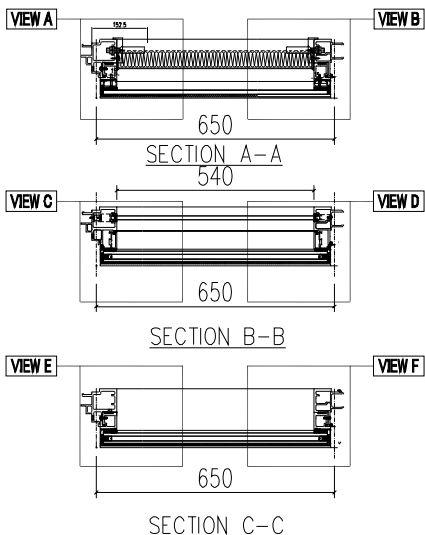
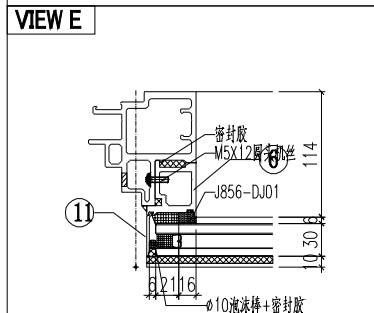
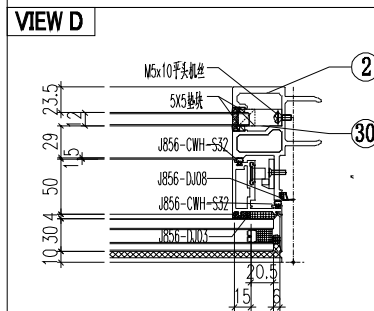
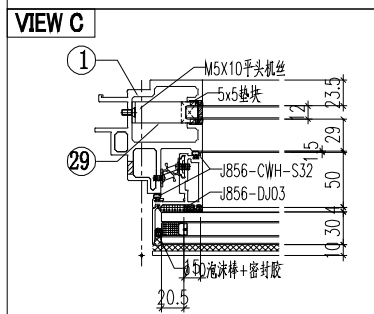
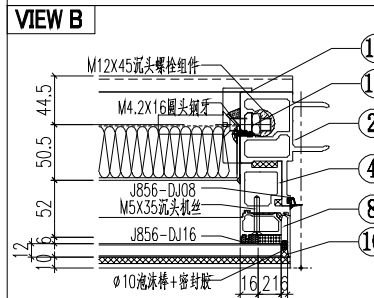
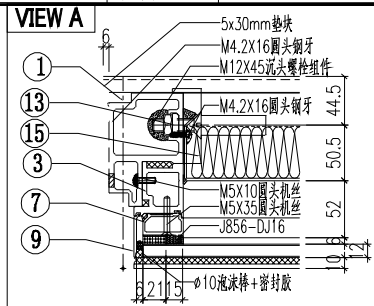
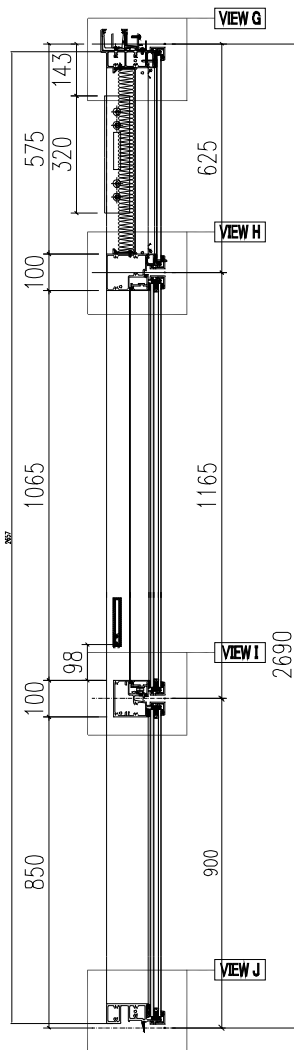
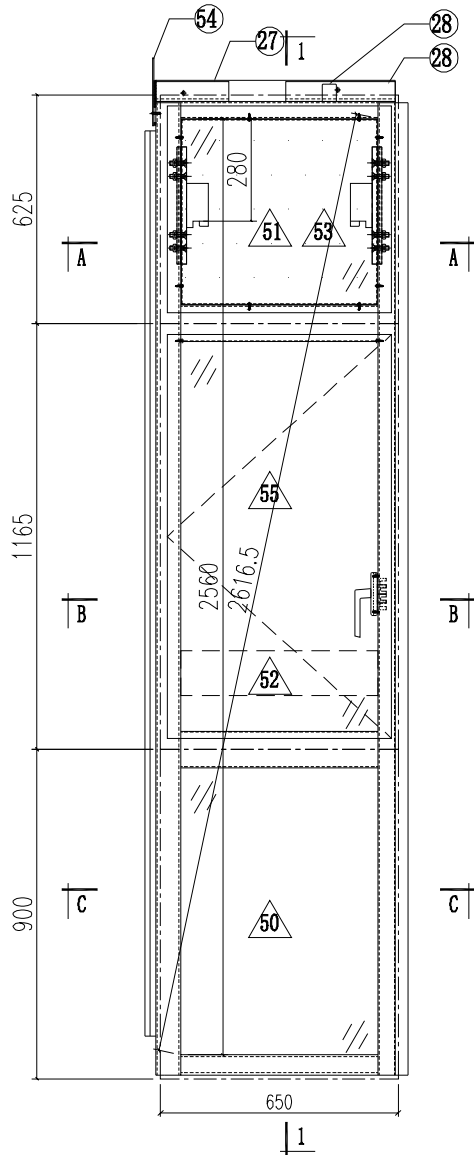

工程號	J856	類別		物料號	M1			
地盘	天榮站	制圖	李傳鵬	2022-11-26	圖號	CW-201A		
修改	D	B	C	採用工廠	地盤	✓		
日期	03.15	12.09	12.12	材料颜色	- UCT542919XL-3	图纸名称	单元组装机	
				材料	-	復核	練松文	
						批准	林仁安	
						2022-11-27	數量	-
						2022-11-28	單件重量	- (KG)

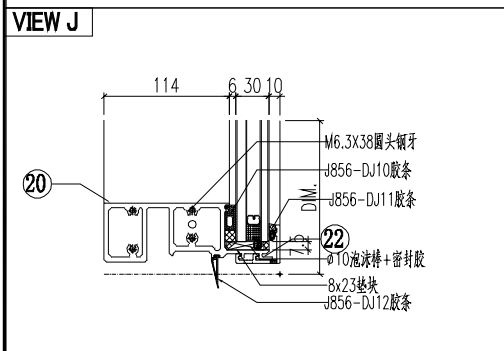
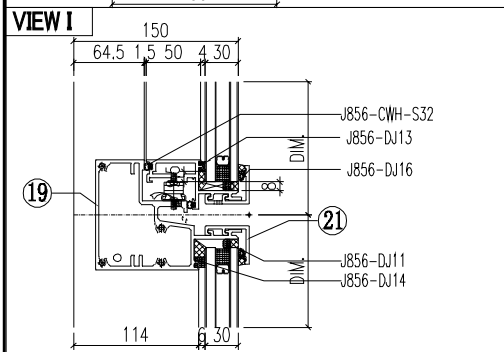
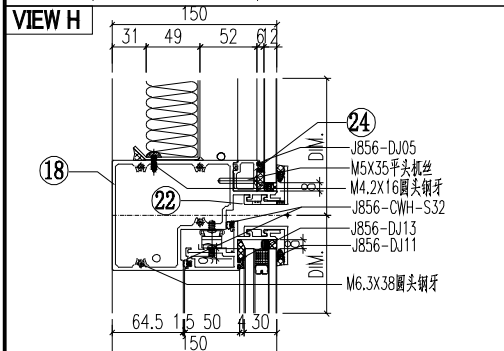
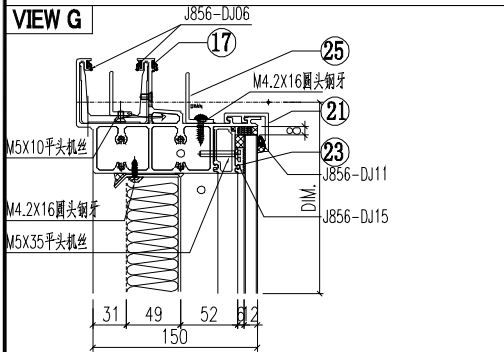
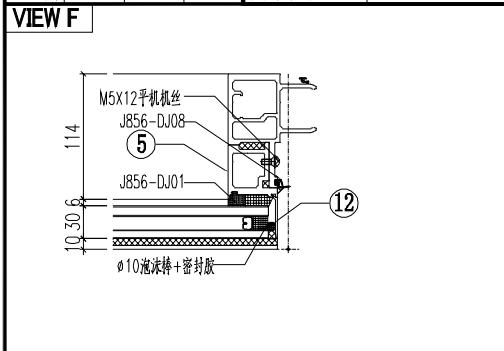

序号	模号	编号	长度	数量
1	AM06A	AM06A-Q12	2657	1
2	AM01A	AM01A-Q03	2657	1
3	AD06	AD06-001	580	1
4	AD06	AD06-002	580	1
5	AD06	AD06-003	862	1
6	AD06	AD06-004	862	1
7	AD01	AD01-001	580.5	1
8	AD01	AD01-002	580.5	1
9	AC01	AC01-001	597	1
10	AC01	AC01-001	597	1
11	AC01	AC01-002	872	1
12	AC01	AC01-002	872	1
13	MS01	MS01-001	320	1
14	MS01	MS01-002	320	1
15	AB03	AB03-Q01	320	1
16	AB03	AB03-Q02	320	1
17	AT01	AT01-Q16	661.5	1
18	AT04	AT04-Q04	630	1
19	AT05	AT05-Q04	630	1
20	AT02	AT02-Q05	624	1
21	AC03	AC03-P01-1	630	2
22	AC03	AC03-P01A-1	630	2
23	AD03	AD03-Q05	539.5	1
24	AD04	AD04-Q05	539.5	1
25	40*20*3 铅角	LJ01-Q05	503	1
26	GS01	GS01-001	300	1
27	GS01	GS01-002	150	1
28	J40x20x3	J40x20-001	38	1
29	J60x38x3	J60x38-002	15	1
30	J60x38x3	J60x38-003	15	1
50		PT-GL1-C02		1
51		PT-GL4-C04		1
52		PT-GL5-C02		1
53		J856-LB-04		1
54		LB-AT03-Z02A		1
55		KW-007		1

 美特鋁質有限公司 MIDI Aluminium Fabricator Ltd.				工程號 J856 地盘 天榮站	類別 制圖 李傳鵬 2022-11-26 復核 練松文 2022-11-27 批准 林仁安 2022-11-28	物料號 M1 圖號 CW-202 數量 - 單件重量 - (KG)
修改 D B C 日期 03.15 12.12 12.21	採用工廠 材料颜色 -UCT542919XL-3	地盤 ✓ 图纸名称 单元组装图 材料 -				

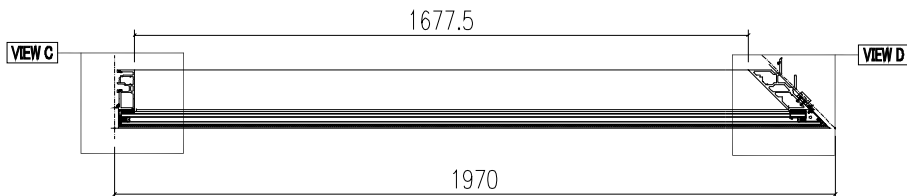
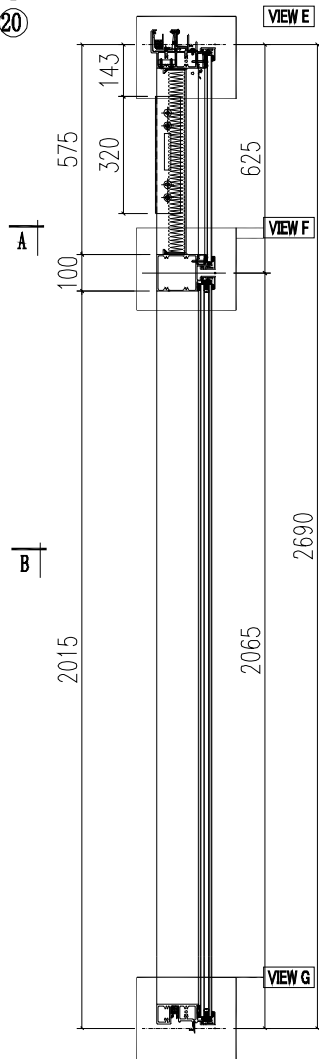
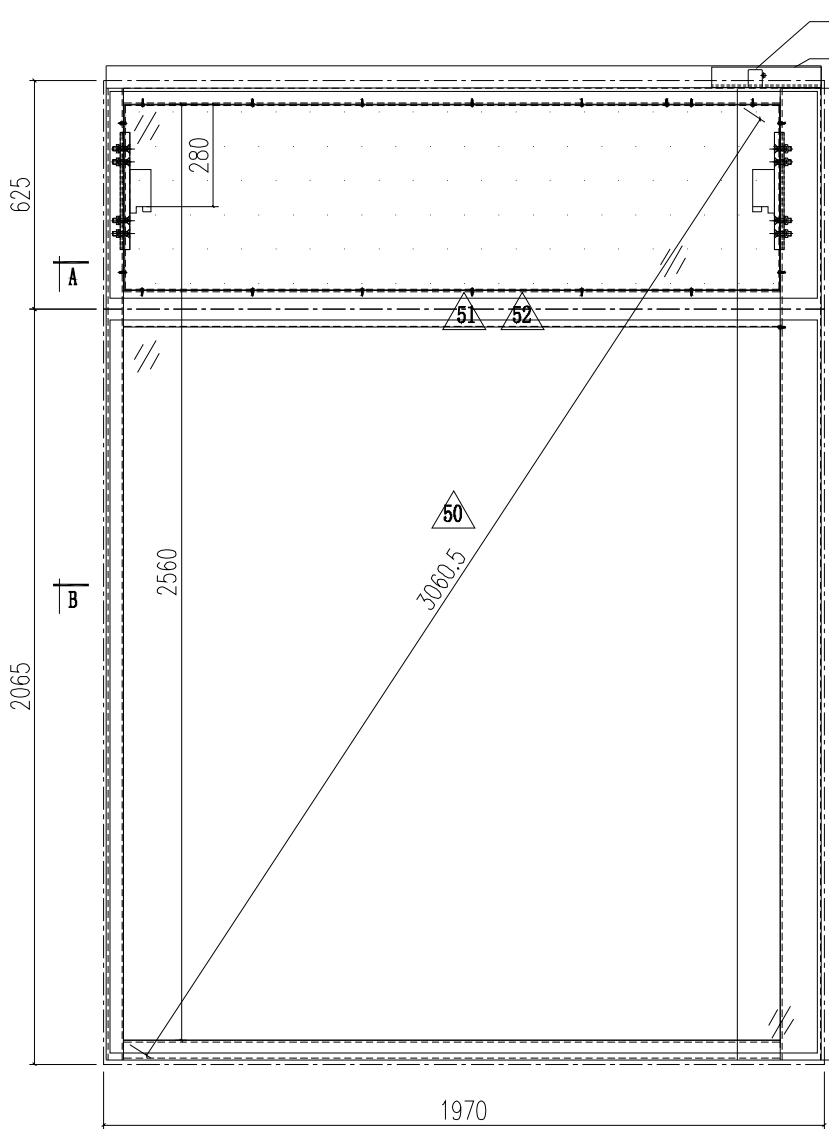

SECTION B-B

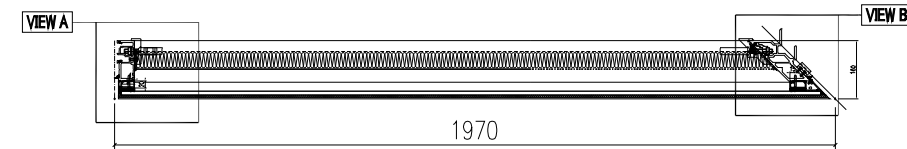

SECTION A-A

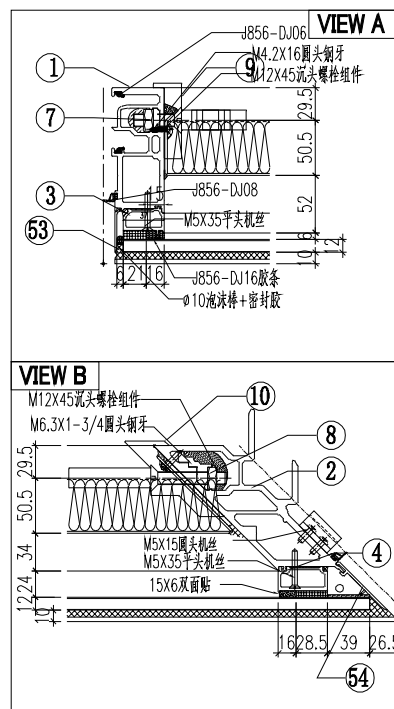

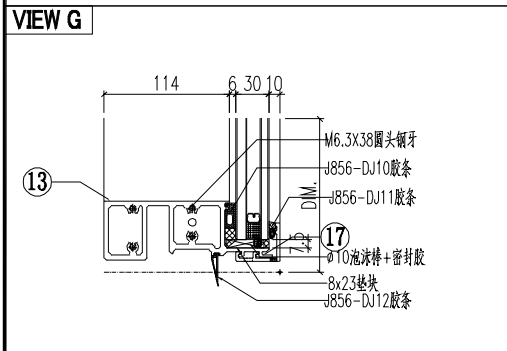
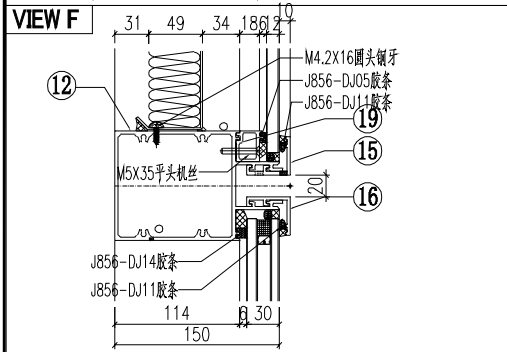
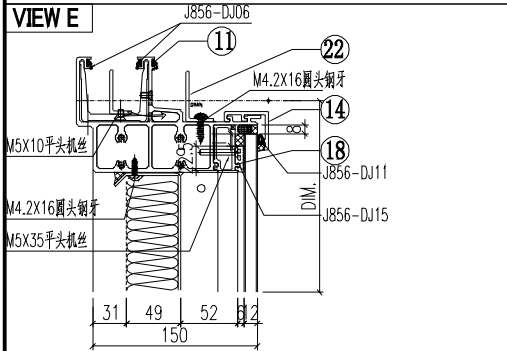
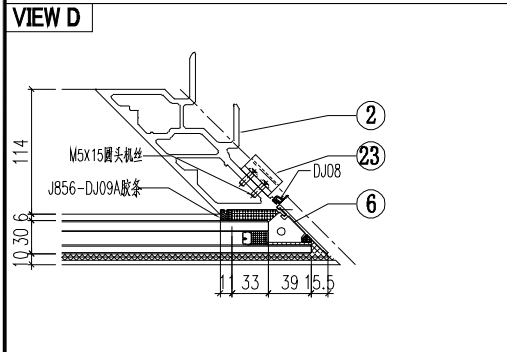
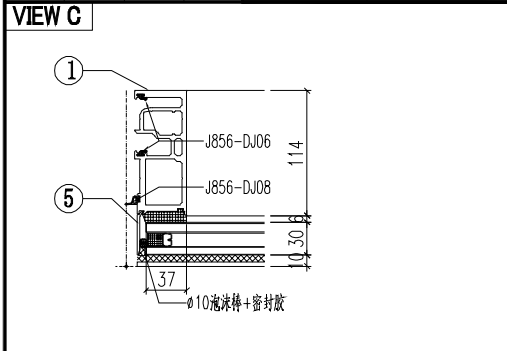

序号	模号	编号	长度	数量
1	AM02	AM02-Q03	2657	1
2	AM03	AM03-Q01	2657	1
3	AD05	AD05-001	580.5	1
4	AD01	AD01-002	580.5	1
5	AC01	AC01-004	2037	1
6	AC04	AC04-P04-1	2037	1
7	MS02	MS02-001	320	1
8	MS01	MS01-002	320	1
9	AB03	AB03-Q01	320	1
10	AB04	AB04-Q02	320	1
11	AT01	AT01-Q06	1941.5	1
12	AT03	AT03-Q03	1929.5	1
13	AT02	AT02-Q06	1928.5	1
14	AC03	AC03-P02-1	1946	1
15	AC03	AC03-P03-1	1946	1
16	AC03	AC03-P02-1	1946	1
17	AC03	AC03-P03-1	1946	1
18	AD03	AD03-Q06	1790	1
19	AD04	AD04-Q06	1790	1
20	40*20*3 鋁角	LJ01-Q06	1782.2	1
21	GS01	GS01-004	150	1
22	J40x20x3	J40x20-002	34	1
23	AJ01	AJ01-Q01	35	4
24				
50		PT-GL1-C07		1
51		PT-GL4-C12		1
52		J856-LB-15		1
53	AC01	AC01-001	597	1
54	AC04	AC04-P03-01	597	1

 美特鋁質有限公司 MIDI Aluminium Fabricator Ltd.				工程號 J856 地盘 天榮站	類別 制圖 李傳鵬 復核 練松文 批准 林仁安	物料號 M1 2022-11-26 2022-11-27 2022-11-28	圖號 CW-203 數量 - 單件重量 - (KG)
修改 A B C 日期 12.09 12.12 03.15	採用工廠 材料颜色 -UCT542919XL-3	地盤 <input checked="" type="checkbox"/>	图纸名称 单元组装图 材料 -				

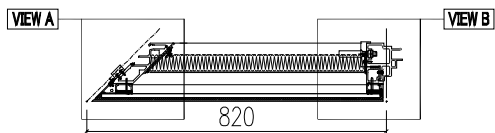
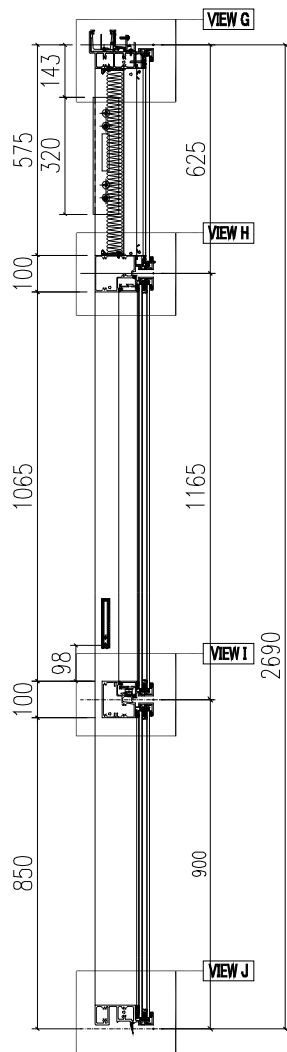
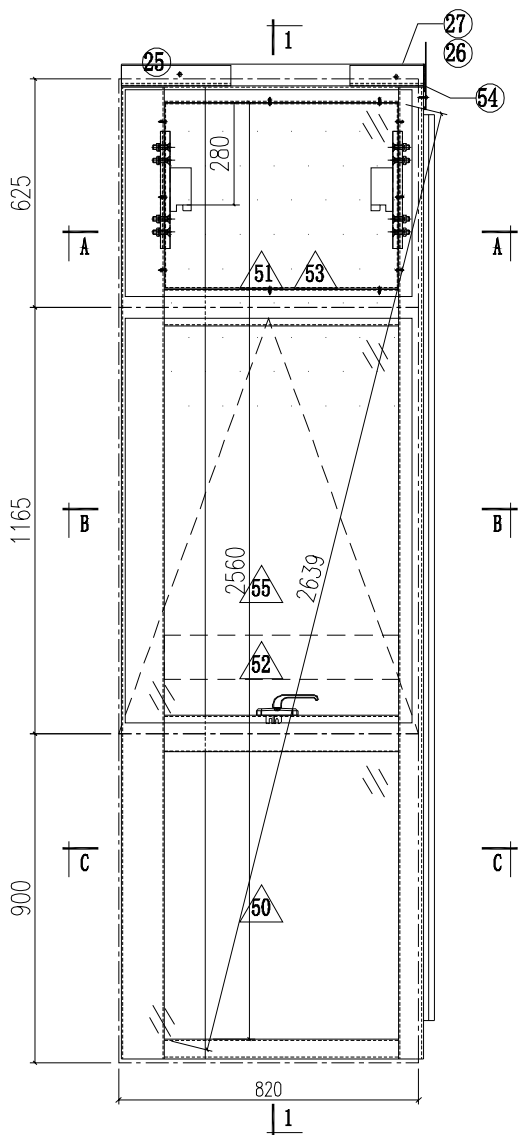

SECTION A-A

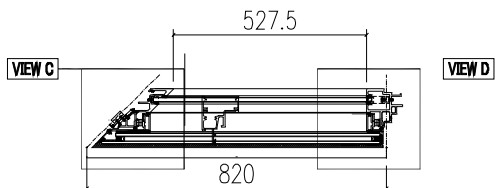

SECTION B-B

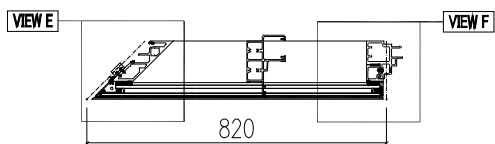

SECTION C-C

VIEW A

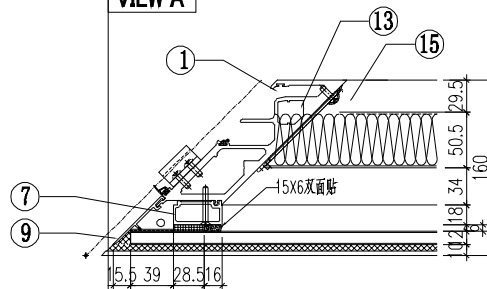

VIEW B

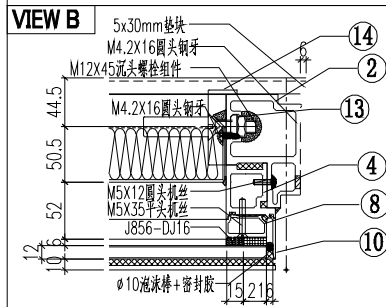

VIEW C

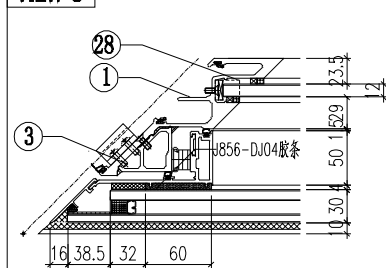

VIEW D

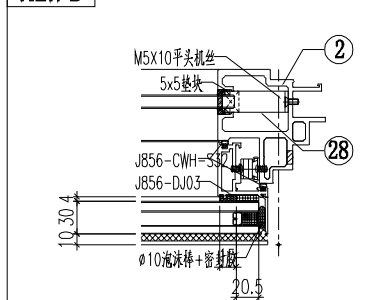

VIEW E

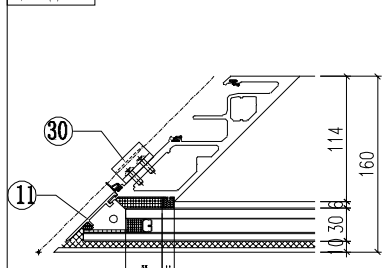

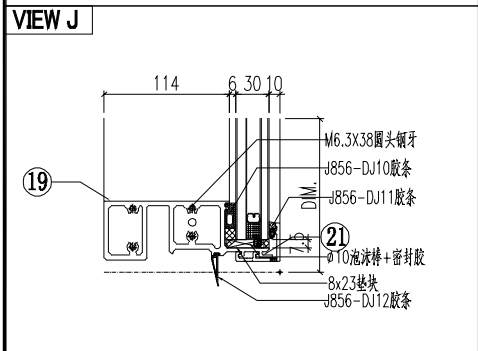
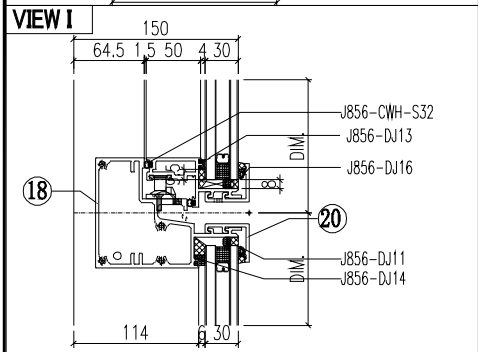
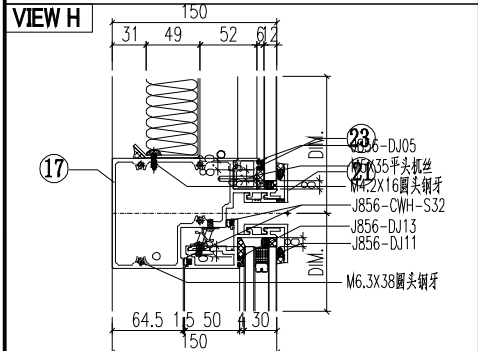
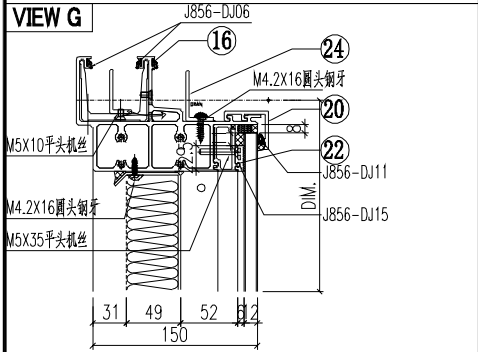
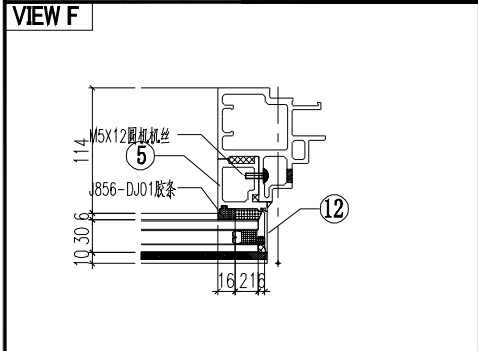

序号	模号	编号	长度	数量
1	AM04	AM04A-Q01	2657	1
2	AM06A	AM06A-T02	2657	1
3	AD02	AD02-001	1140	1
4	AD06	AD06-002	580	1
5	AD06	AD06-004	862	1
6	AD01	AD01-001	580.5	1
7	AD05	AD05-002	580.5	1
8	AC04	AC04-P01-01	597	1
9	AC01	AC01-001	597	1
10	AC04	AC04-P02-1	872	1
11	AC01	AC01-002	872	1
12	MS01	MS01-001	320	1
13	MS03	MS03-001	320	1
14	AB03	AB03-Q02	320	1
15	AB04	AB04-Q01	320	1
16	AT01	AT01-Q07	818	1
17	AT04	AT04-Q05	782.5	1
18	AT05	AT05-Q05	782.5	1
19	AT02	AT02-Q07	778.5	1
20	AC03	AC03-P04-1	796	2
21	AC03	AC03-P05-1	796	2
22	AD03	AD03-Q07	640	1
23	AD04	AD04-Q07	640	1
24	40*20*3 铝角	LJ01-Q07	500	1
25	GS01	GS01-003	150	1
26	GS01	GS01-005	150	1
27	J40x20x3	J40x20-003	59	1
28	J60x38x3	J60x38-003	15	1
29	J60x38x3	J60x38-004	15	1
30	AJ01	AJ01-Q02	35	4
50		PT-GL4-C13		1
51		PT-GL5-C03		1
52		PT-GL1-C10		1
53		J856-LB-16		1
54		LB-AT03-Z02		1
55		KW-005		1

 美特鋁質有限公司 MIDI Aluminium Fabricator Ltd.			工程號 J856 地盘 天榮站	類別 制圖 李傳鵬 復核 練松文 批准 林仁安	物料號 M1 圖號 CW-301 數量 - 單件重量 - (KG)
修改 A B C 日期 12.09 12.12 03.15	採用工廠 材料颜色 -UCT542919XL-3	地盤 <input checked="" type="checkbox"/>	图纸名称 单元组装图 材料 -		

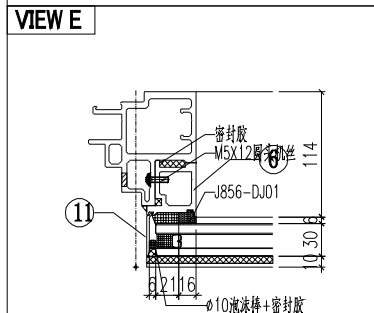
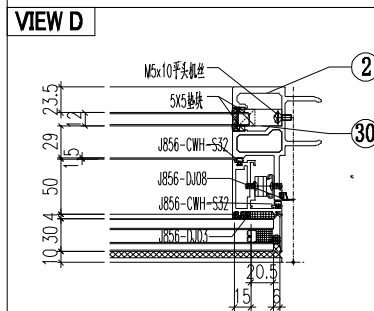
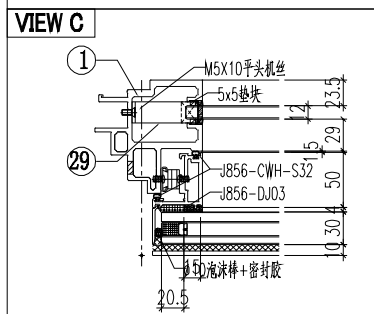
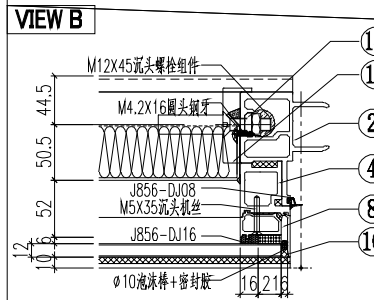
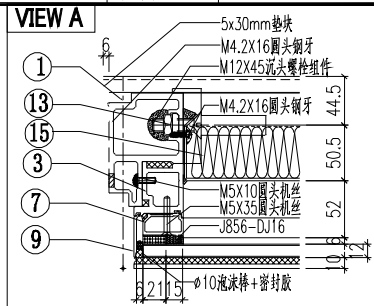
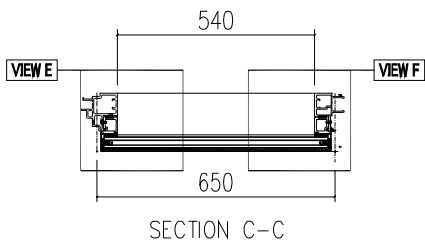
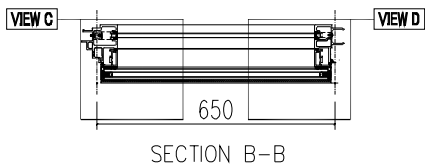
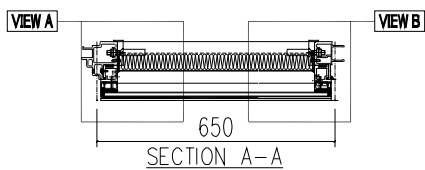
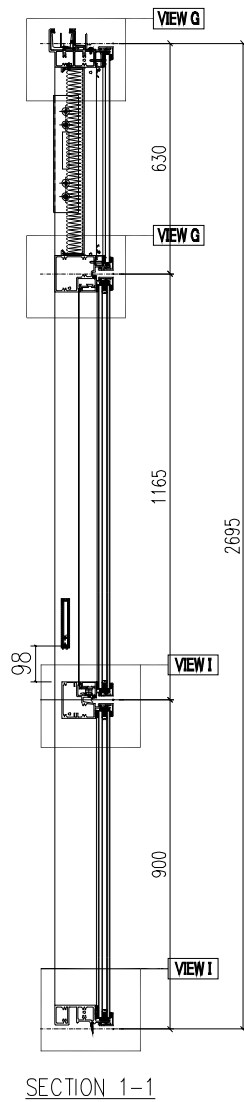
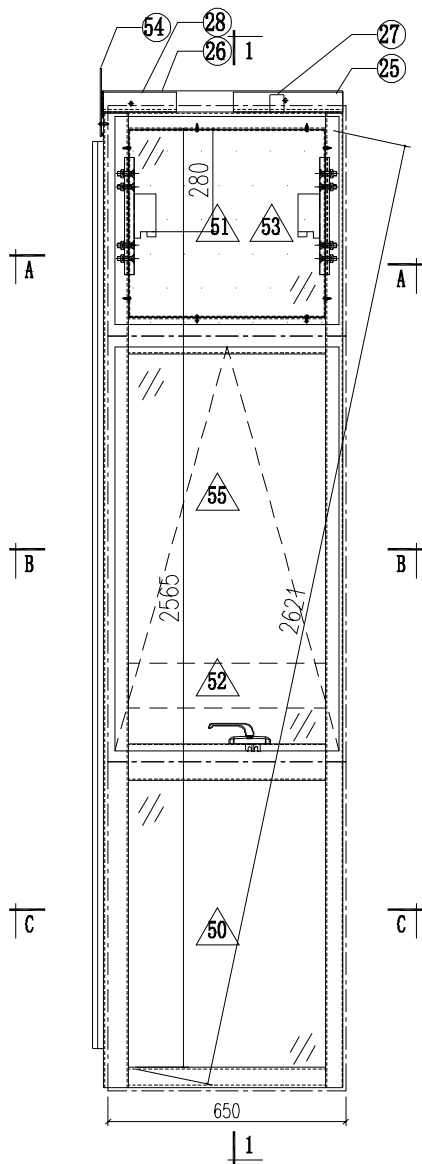

工程號	J856	類別		物料號	M1			
地盘	天榮站	制圖	李傳鵬	2022-11-26	圖號	CW-301A		
修改	D	B	C	採用工廠	地盤	✓		
日期	03.15	12.09	12.12	材料颜色	- UCT542919XL-3	图纸名称	单元组装图	
				材料	-	復核	練松文	
						批准	林仁安	
						2022-11-27	數量	-
						2022-11-28	單件重量	- (KG)

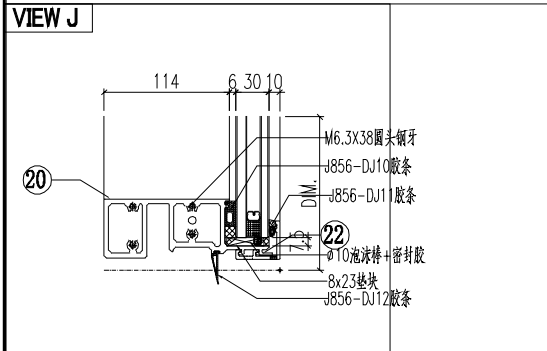
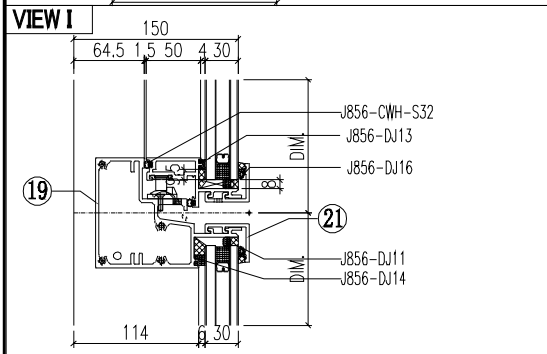
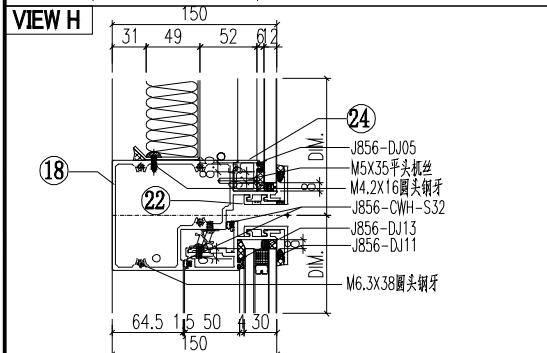
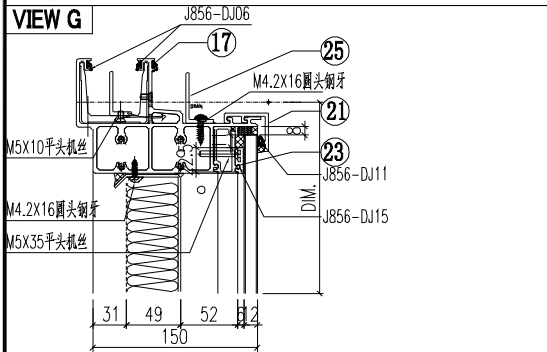
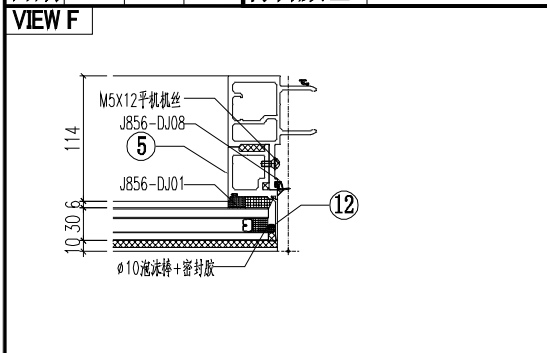

序号	模号	编号	长度	数量
1	AM06A	AM06A-Q18	2662	1
2	AM01A	AM01A-Q05	2662	1
3	AD06	AD06-007	585	1
4	AD06	AD06-008	585	1
5	AD06	AD06-003	862	1
6	AD06	AD06-004	862	1
7	AD01	AD01-005	585.5	1
8	AD01	AD01-006	585.5	1
9	AC01	AC01-006	602	1
10	AC01	AC01-006	602	1
11	AC01	AC01-002	872	1
12	AC01	AC01-002	872	1
13	MS01	MS01-001	320	1
14	MS01	MS01-002	320	1
15	AB03	AB03-Q01	320	1
16	AB03	AB03-Q02	320	1
17	AT01	AT01-Q16	661.5	1
18	AT04	AT04-Q06	630	1
19	AT05	AT05-Q06	630	1
20	AT02	AT02-Q05	624	1
21	AC03	AC03-P01-1	630	2
22	AC03	AC03-P01A-1	630	2
23	AD03	AD03-Q05	539.5	1
24	AD04	AD04-Q05	539.5	1
25	40*20*3 铅角	LJ01-Q05	503	1
26	GS01	GS01-001	300	1
27	GS01	GS01-002	150	1
28	J40x20x3	J40x20-001	38	1
29	J60x38x3	J60x38-002	15	1
30	J60x38x3	J60x38-003	15	1
50		PT-GL1-C02		1
51		PT-GL4-C05A		1
52		PT-GL5-C02		1
53		J856-LB-14A		1
54		LB-AT03-Z02A		1
55		KW-004		1

 美特鋁質有限公司 MIDI Aluminium Fabricator Ltd.				工程號 J856 地盘 天榮站	類別 制圖 李傳鵬 2022-11-26 復核 練松文 2022-11-27 批准 林仁安 2022-11-28	物料號 M1 圖號 CW-302 數量 - 單件重量 - (KG)
修改 D B C 日期 03.15 12.12 12.21	採用工廠 材料颜色 -UCT542919XL-3	地盤 <input checked="" type="checkbox"/>	图纸名称 单元组装图 材料 -			

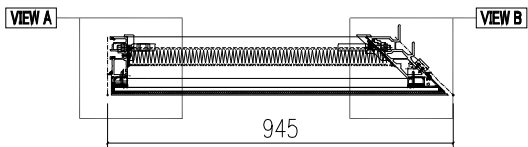
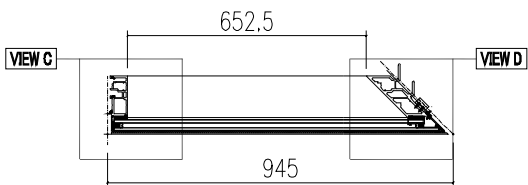
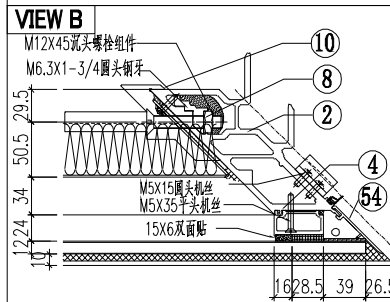
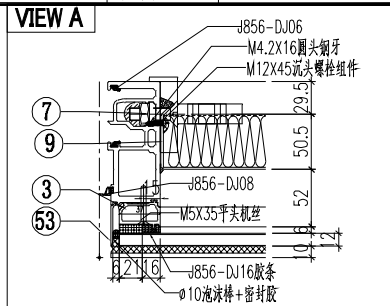
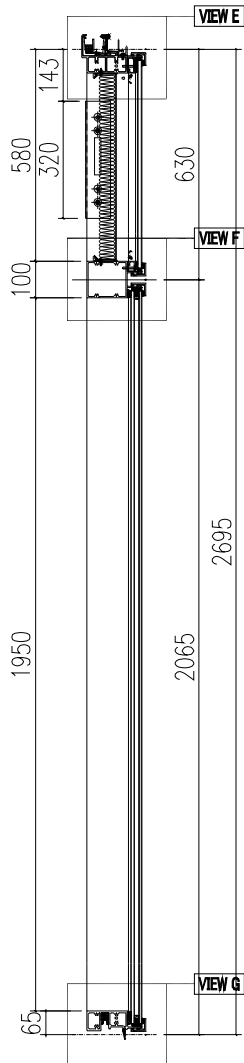
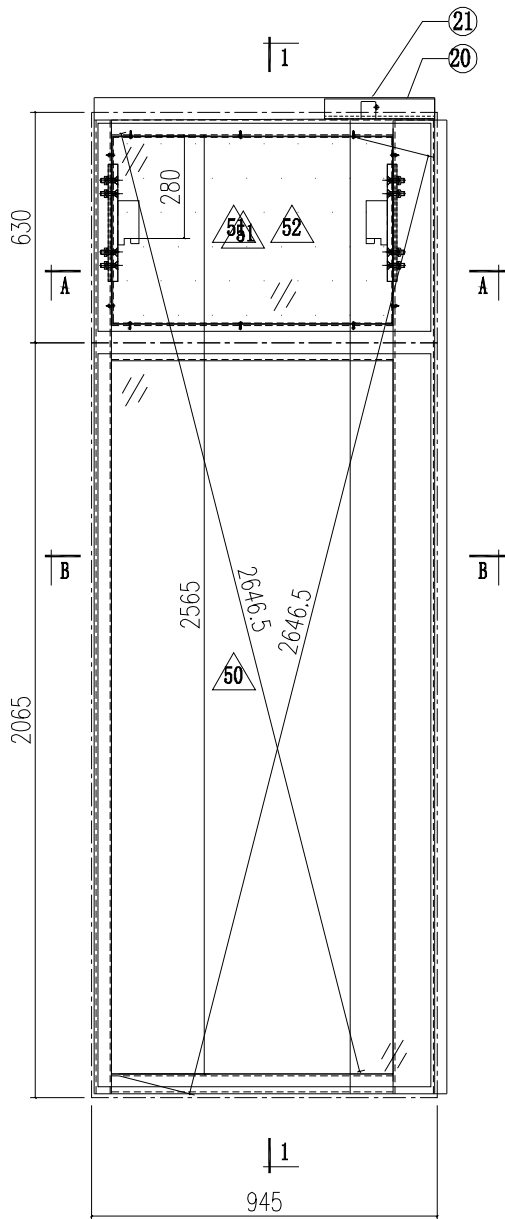

工程號	J856	類別		物料號	M1			
地盘	天榮站	制圖	李傳鵬	2022-11-26	圖號	CW-302A		
修改	D	E	C	採用工廠	地盤	✓		
日期	12.21	03.15	12.12	材料顏色	- UCT542919XL-3	图纸名称	单元组装图	
						復核	練松文	
						2022-11-27	數量	-
						批准	林仁安	
						2022-11-28	單件重量	- (KG)

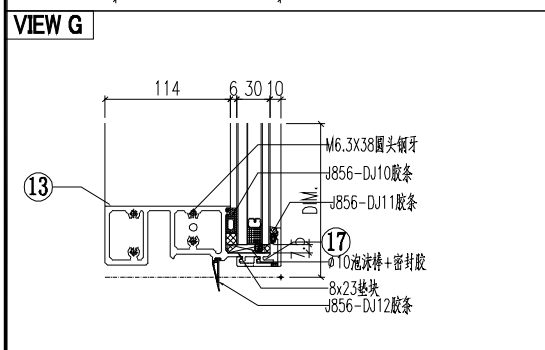
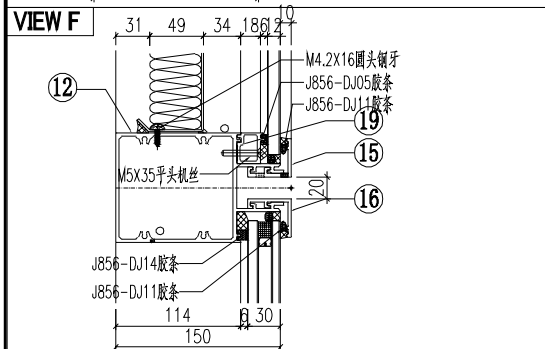
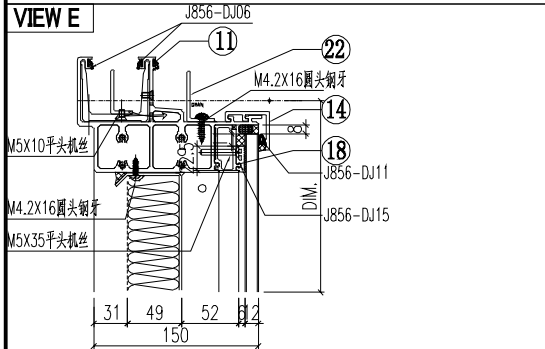
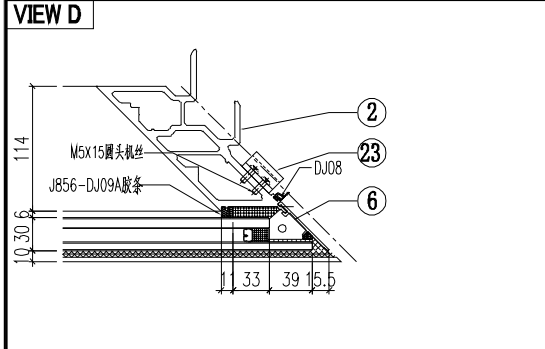
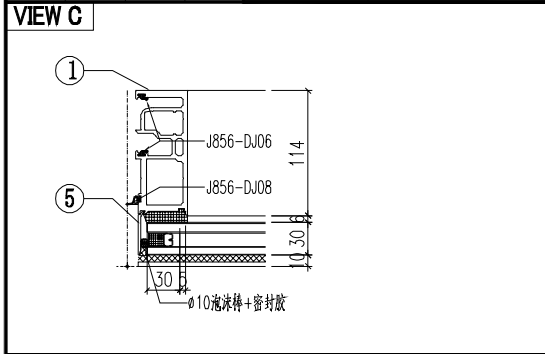

序号	模号	编号	长度	数量
1	AM02	AM02-Q05	2662	1
2	AM03	AM03-Q03	2662	1
3	AD05	AD05-005	585.5	1
4	AD01	AD01-006	585.5	1
5	AC01	AC01-004	2037	1
6	AC04	AC04-P04-1	2037	1
7	MS02	MS02-001	320	1
8	MS01	MS01-002	320	1
9	AB04	AB04-Q02	320	1
10	AB03	AB03-Q01	320	1
11	AT01	AT01-Q17	916.5	1
12	AT03	AT03-Q05	904.5	1
13	AT02	AT02-Q10	903.5	1
14	AC03	AC03-P02-2	921	1
15	AC03	AC03-P03-2	921	1
16	AC03	AC03-P02-2	921	1
17	AC03	AC03-P03-2	921	1
18	AD03	AD03-Q08	765	1
19	AD04	AD04-Q08	765	1
20	GS01	GS01-004	150	1
21	J40x20x3	J40x20-002	34	1
22	40*20*3 鋁角	LJ01-Q08	660	1
23	AJ01	AJ01-Q01	35	4
24				
50		PT-GL1-C08		1
51		PT-GL4-C08A		1
52		J856-LB-17A		1
53	AC01	AC01-006	602	1
54	AC04	AC04-P03-2	602	1

 美特鋁質有限公司 MIDI Aluminium Fabricator Ltd.				工程號 J856 地盘 天榮站	類別 制圖 李傳鵬 復核 練松文 批准 林仁安	物料號 M1 2022-11-26 2022-11-27 2022-11-28	圖號 CW-303 數量 - 單件重量 - (KG)
修改 D B C 日期 03.15 12.12 12.21	採用工廠 材料颜色 -UCT542919XL-3	地盤 <input checked="" type="checkbox"/>	图纸名称 单元组装图 材料 -				

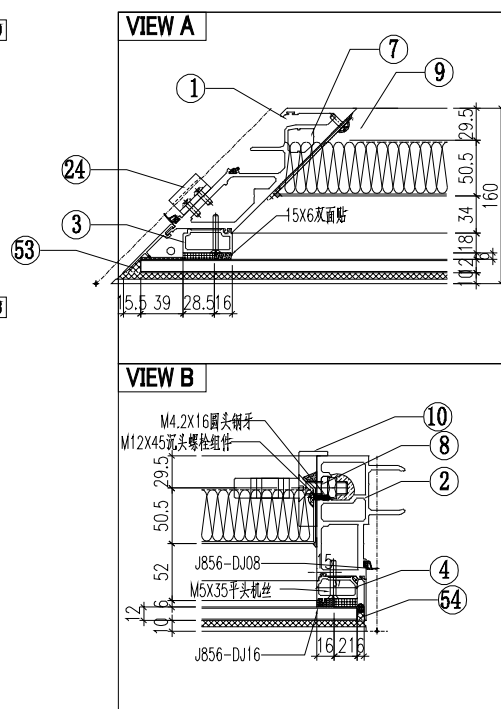
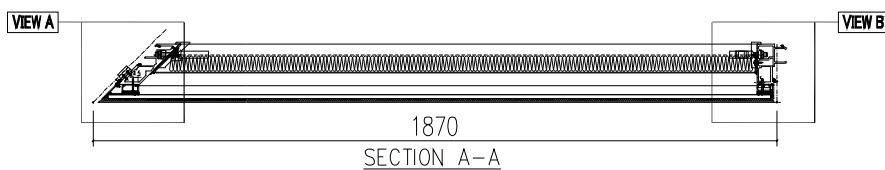
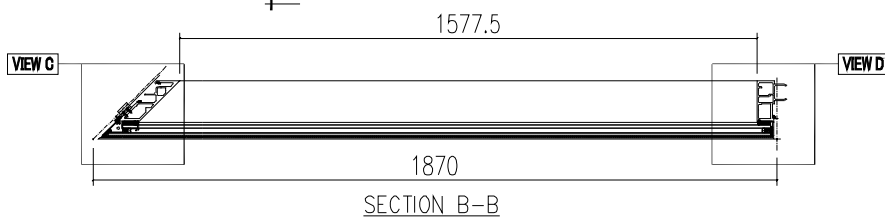
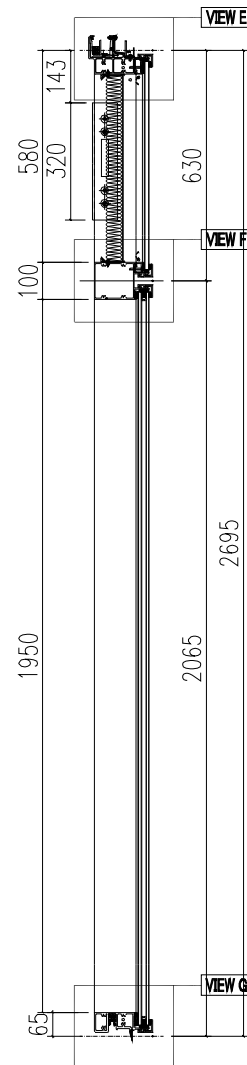
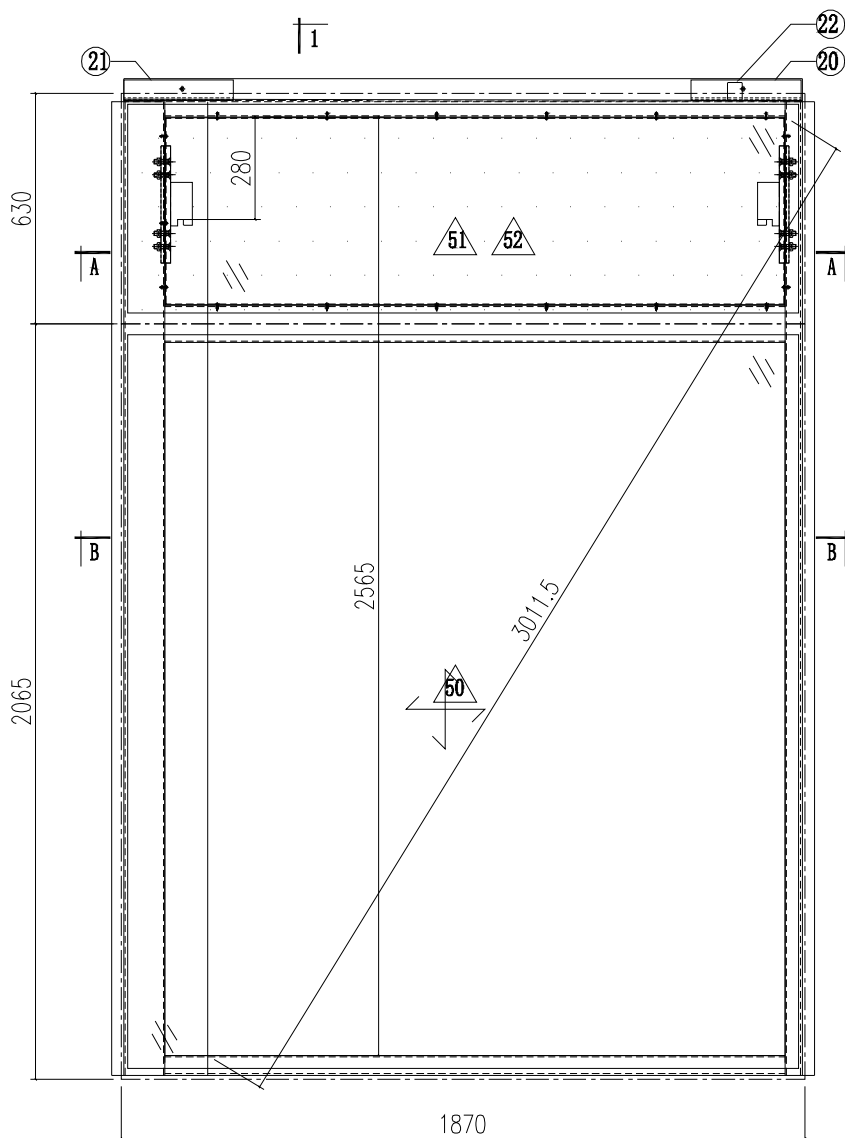

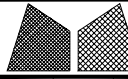
 美特鋁質有限公司 MIDI Aluminium Fabricator Ltd.				工程號 J856 地盘 天榮站	類別 制圖 李傳鵬 2022-11-26 復核 練松文 2022-11-27 批准 林仁安 2022-11-28	物料號 M1 圖號 CW-303A 數量 - 單件重量 - (KG)
修改 D E C 日期 12.21 03.15 12.12	採用工廠 材料顏色 -UCT542919XL-3	地盤 <input checked="" type="checkbox"/>	图纸名称 单元组装图 材料 -			

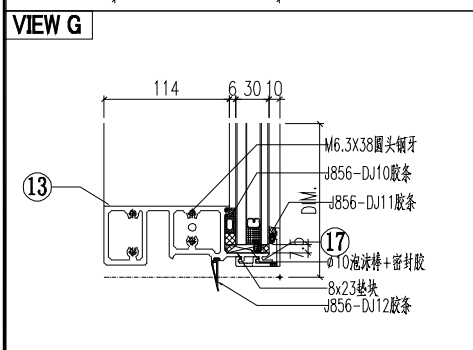
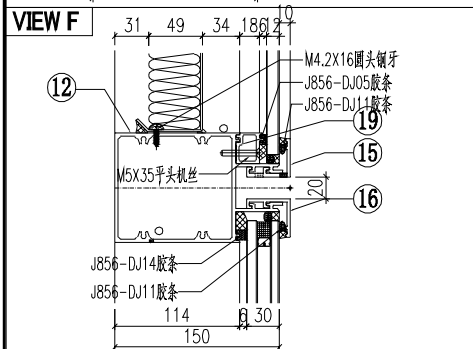
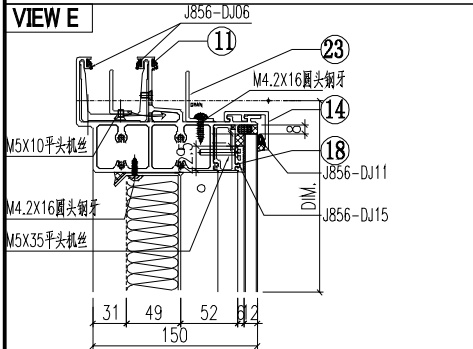
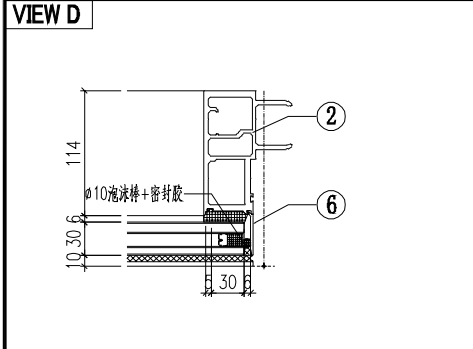
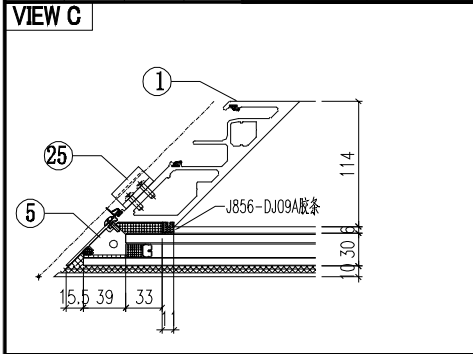

序号	模号	编号	长度	数量
1	AM04	AM04-Q03	2662	1
2	AM01	AM01-Q03	2662	1
3	AD01	AD01-005	585.5	1
4	AD05	AD05-006	585.5	1
5	AC04	AC04-P02-2	2037	1
6	AC01	AC01-004	2037	1
7	MS01	MS01-001	320	1
8	MS03	MS03-001	320	1
9	AB03	AB03-Q02	320	1
10	AB04	AB04-Q01	320	1
11	AT01	AT01-Q37	1841.5	1
12	AT03	AT03-Q06	1829.5	1
13	AT02	AT02-Q11	1828.5	1
14	AC03	AC03-P04-2	1846	1
15	AC03	AC03-P05-2	1846	1
16	AC03	AC03-P04-2	1846	1
17	AC03	AC03-P05-2	1846	1
18	AD03	AD03-Q09	1690	1
19	AD04	AD04-Q09	1690	1
20	GS01	GS01-001	300	1
21	GS01	GS01-005	150	1
22	J40x20x3	J40x20-001	38	1
23	40*20*3 铝角	LJ01-Q09	1575	1
24	AJ01	AJ01-Q02	35	4
50		PT-GL1-C09		1
51		PT-GL4-C09A		1
52		J856-LB-18A		1
53	AC04	AC04-P01-3	602	1
54	AC01	AC01-006	602	1

 美特鋁質有限公司 MIDI Aluminium Fabricator Ltd.				工程號 J856 地盘 天榮站	類別 制圖 李傳鵬 復核 練松文 批准 林仁安	物料號 M1 圖號 CW-304 數量 - 單件重量 - (KG)
修改 A B C 日期 12.09 12.12 03.15	採用工廠 材料顏色 - UCT542919XL-3	地盤 ✓ 图纸名称 单元组装图 材料 -				

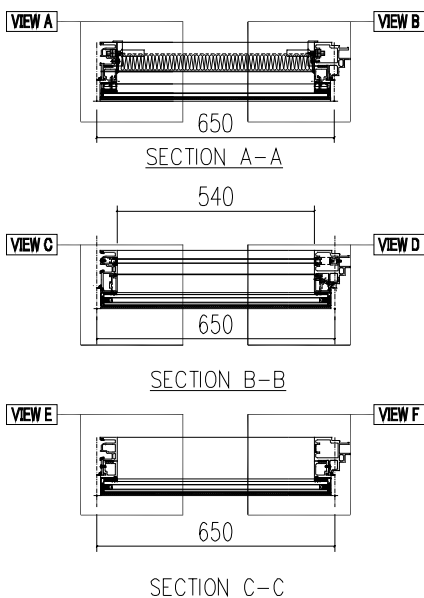
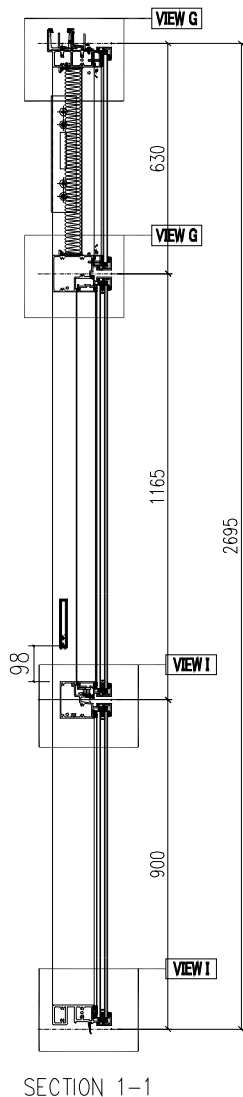
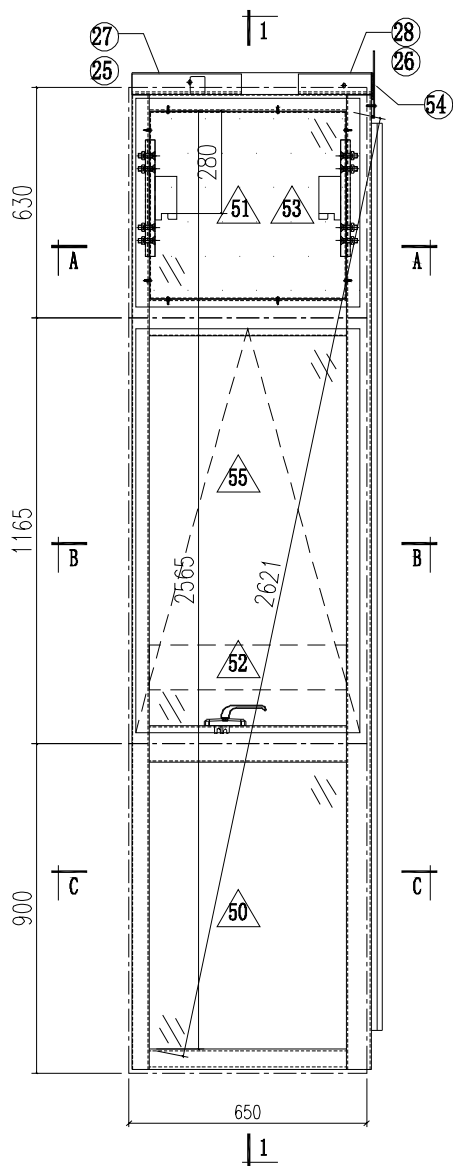

VIEW A

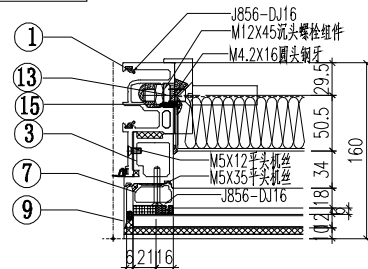

VIEW B

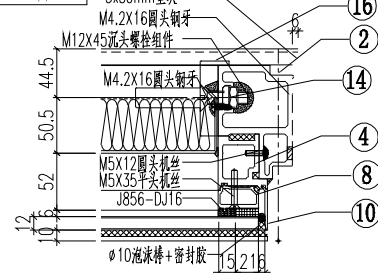

VIEW C

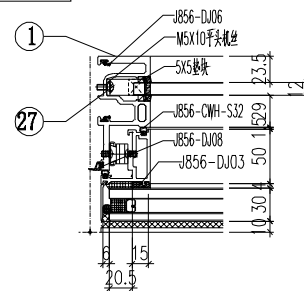

VIEW D

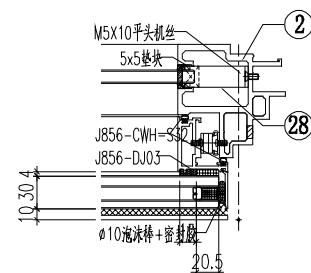

VIEW E

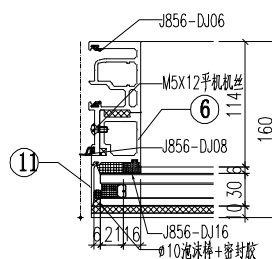

工程號	J856	類別		物料號	M1			
地盘	天榮站	制圖	李傳鵬	2022-11-26	圖號	CW-304A		
修改	D	B	C	採用工廠	地盤	✓		
日期	03.15	12.09	12.12	材料颜色	-UCT542919XL-3	图纸名称	单元组装图	
				材料	-	復核	練松文	
						批准	林仁安	
						2022-11-27	數量	-
						2022-11-28	單件重量	- (KG)

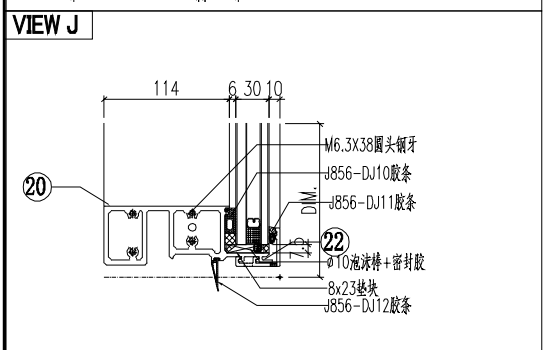
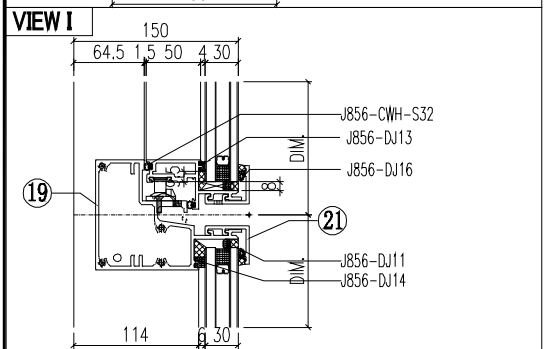
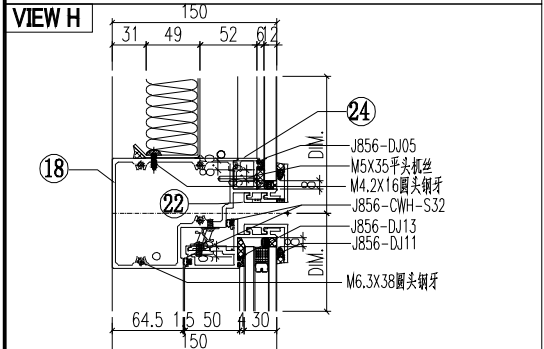
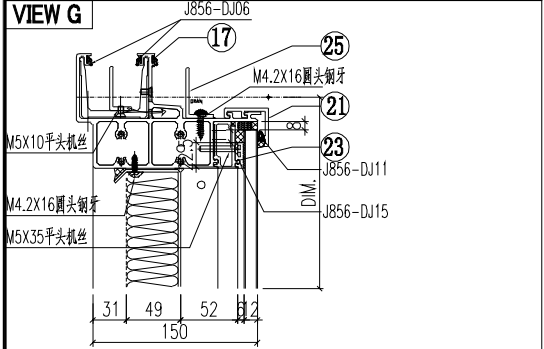
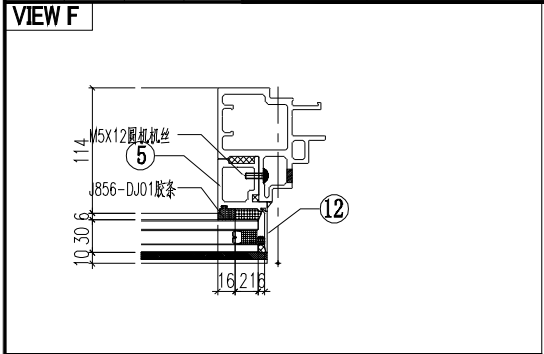

序号	模号	编号	长度	数量
1	AM02A	AM02A-Q03	2662	1
2	AM06A	AM06A-T04	2662	1
3	AD06	AD06-007	585	1
4	AD06	AD06-008	585	1
5	AD06	AD06-003	862	1
6	AD06	AD06-004	862	1
7	AD01	AD01-005	585.5	1
8	AD01	AD01-006	585.5	1
9	AC01	AC01-006	602	1
10	AC01	AC01-006	602	1
11	AC01	AC01-002	872	1
12	AC01	AC01-002	872	1
13	MS01	MS01-001	320	1
14	MS01	MS01-002	320	1
15	AB03	AB03-Q01	320	1
16	AB03	AB03-Q02	320	1
17	AT01	AT01-Q05	661.5	1
18	AT04	AT04-Q07	630	1
19	AT05	AT05-Q07	630	1
20	AT02	AT02-Q05	624	1
21	AC03	AC03-P01-1	630	2
22	AC03	AC03-P01A-1	630	2
23	AD03	AD03-Q05	539.5	1
24	AD04	AD04-Q05	539.5	1
25	40*20*3	LJ01-Q05	503	1
26	GS01	GS01-003	150	1
27	J40x20x3	J40x20-003	59	1
28	J60x38x3	J60x38-001	15	1
29	J60x38x3	J60x38-003	15	1
30				
50		PT-GL1-C02		1
51		PT-GL4-C05A		1
52		PT-GL5-C02		1
53		J856-LB-14A		1
54		LB-AT03-Z02		1
55		KW-004		1

 美特鋁質有限公司 MIDI Aluminium Fabricator Ltd.			工程號 J856 地盘 天榮站	類別 制圖 李傳鵬 復核 練松文 批准 林仁安	物料號 M1 2022-11-26 2022-11-27 2022-11-28	圖號 CW-204 數量 - 單件重量 - (KG)
修改 A B C 日期 12.09 12.12 03.15	採用工廠 材料顏色 26	地盤 -UCT542919X13	图纸名称 单元组装图 材料 -			

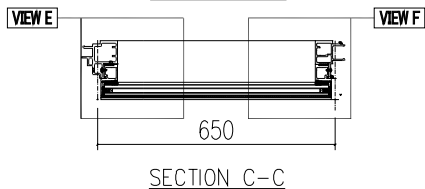
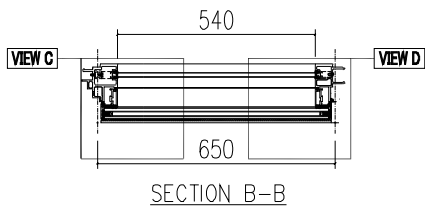
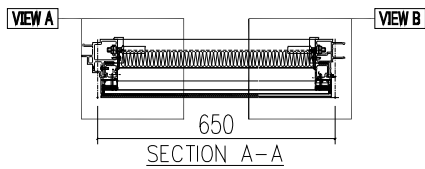
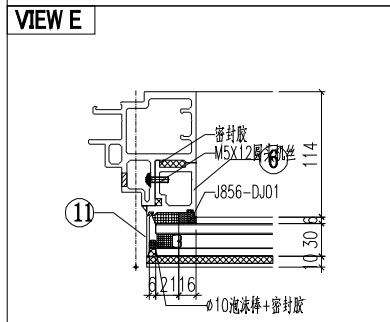
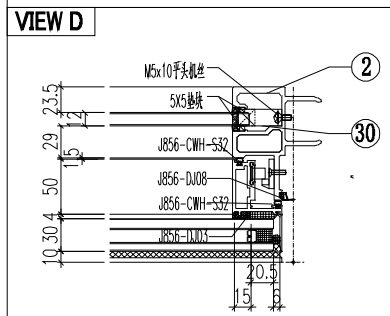
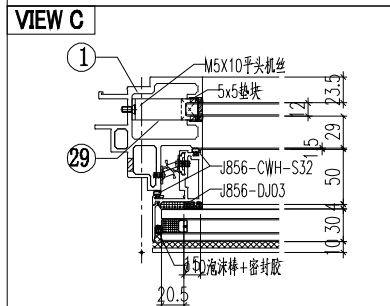
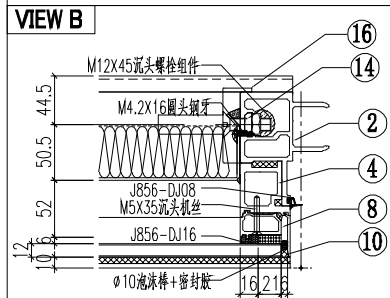
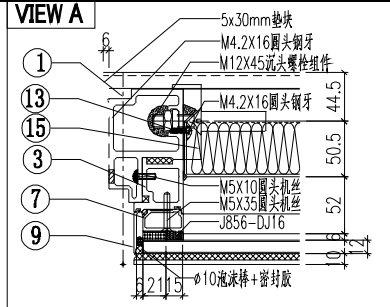
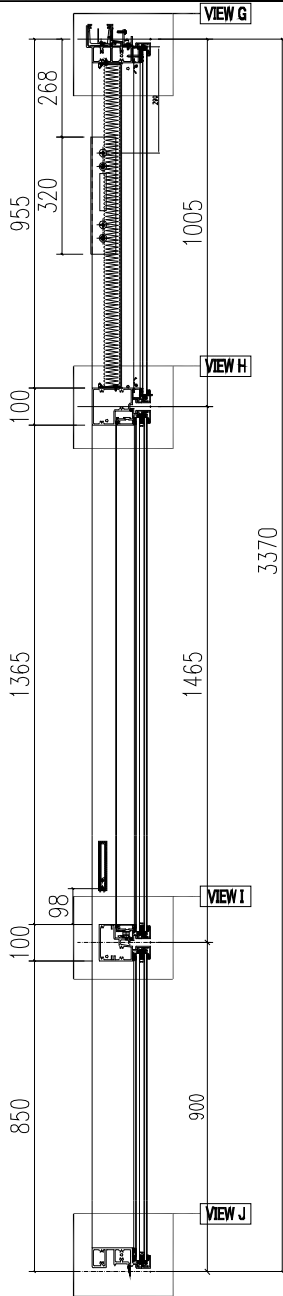
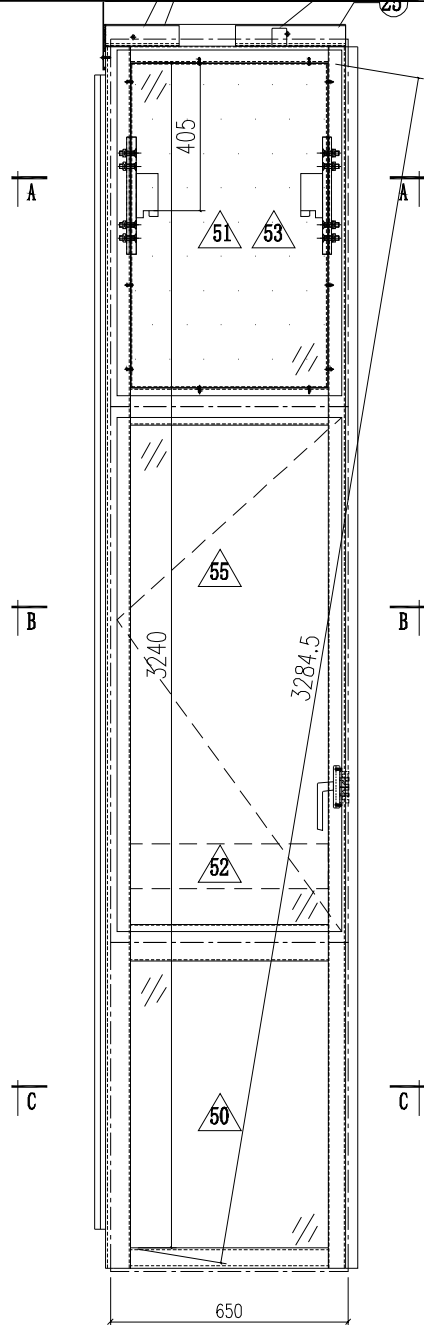

工程號	J856	類別		物料號	M1			
地盘	天榮站	制圖	李傳鵬	2022-11-26	圖號	CW-204A		
修改	D	B	C	採用工廠	地盤	✓		
日期	03.15	12.09	12.12	材料颜色	- UCT542919XL-3	图纸名称	单元组装图	
				材料	-	復核	練松文	
						批准	林仁安	
						2022-11-27	數量	-
						2022-11-28	單件重量	- (KG)

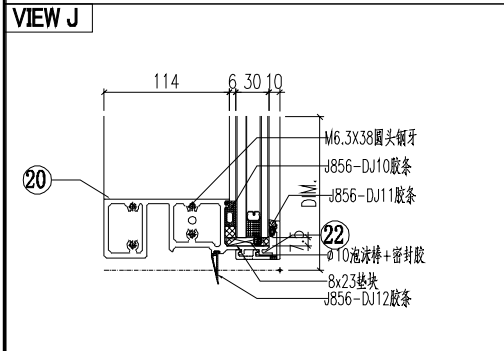
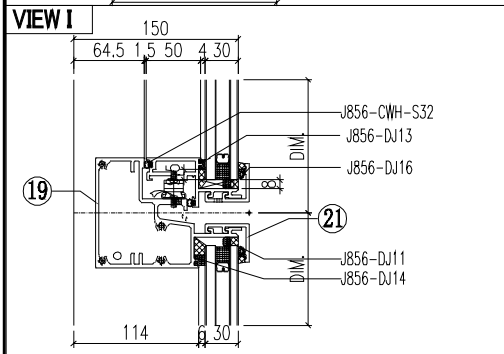
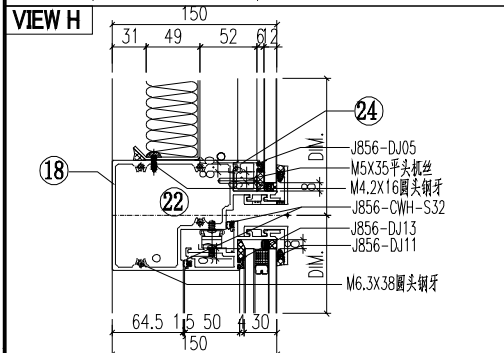
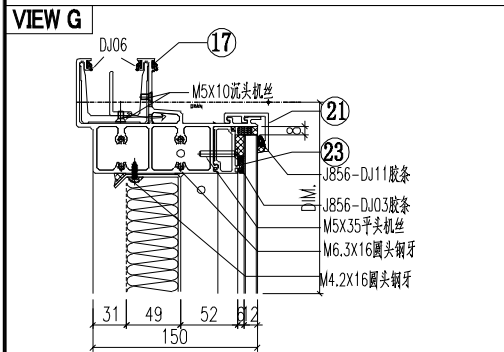
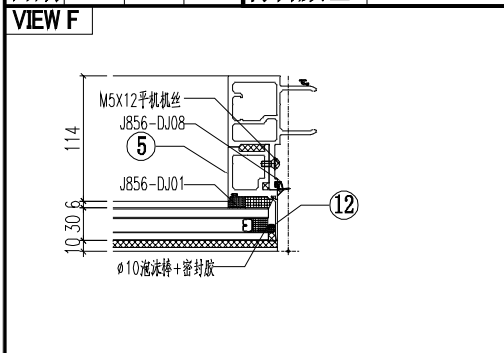

序号	模号	编号	长度	数量
1	AM06A	AM06A-T06	3337	1
2	AM01A	AM01A-Q04	3337	1
3	AD06	AD06-005	960	1
4	AD06	AD06-006	960	1
5	AD06	AD06-003	862	1
6	AD06	AD06-004	862	1
7	AD01	AD01-003	960.5	1
8	AD01	AD01-004	960.5	1
9	AC01	AC01-003	977	1
10	AC01	AC01-003	977	1
11	AC01	AC01-002	872	1
12	AC01	AC01-002	872	1
13	MS01	MS01-001	320	1
14	MS01	MS01-002	320	1
15	AB03	AB03-Q01	320	1
16	AB03	AB03-Q02	320	1
17	AT01	AT01-P16	661.5	1
18	AT04	AT04-Q04	630	1
19	AT05	AT05-Q04	630	1
20	AT02	AT02-Q05	624	1
21	AC03	AC03-P01-1	630	2
22	AC03	AC03-P01A-1	630	2
23	AD03	AD03-Q05	539.5	1
24	AD04	AD04-Q05	539.5	1
25				
26	GS01	GS01-001	300	1
27	GS01	GS01-002	150	1
28	J40x20x3	J40x20-001	38	1
29	J60x38x3	J60x38-002	15	1
30	J60x38x3	J60x38-003	15	1
50		PT-GL1-C02		1
51		PT-GL4-C10		1
52		PT-GL5-C02		1
53		J856-LB-19		1
54		LB-AT03-Z02A		1
55		KW-002		1

 美特鋁質有限公司 MIDI Aluminium Fabricator Ltd.				工程號 J856 地盘 天榮站	類別 制圖 李傳鵬 2022-11-26 復核 練松文 2022-11-27 批准 林仁安 2022-11-28	物料號 M1 圖號 CW-205 數量 - 單件重量 - (KG)
修改 D E F 日期 12.15 12.21 03.15	採用工廠 材料颜色 -UCT542919XL-3	地盤 <input checked="" type="checkbox"/>	图纸名称 单元组装图	材料 -	数量 -	单件重量 - (KG)

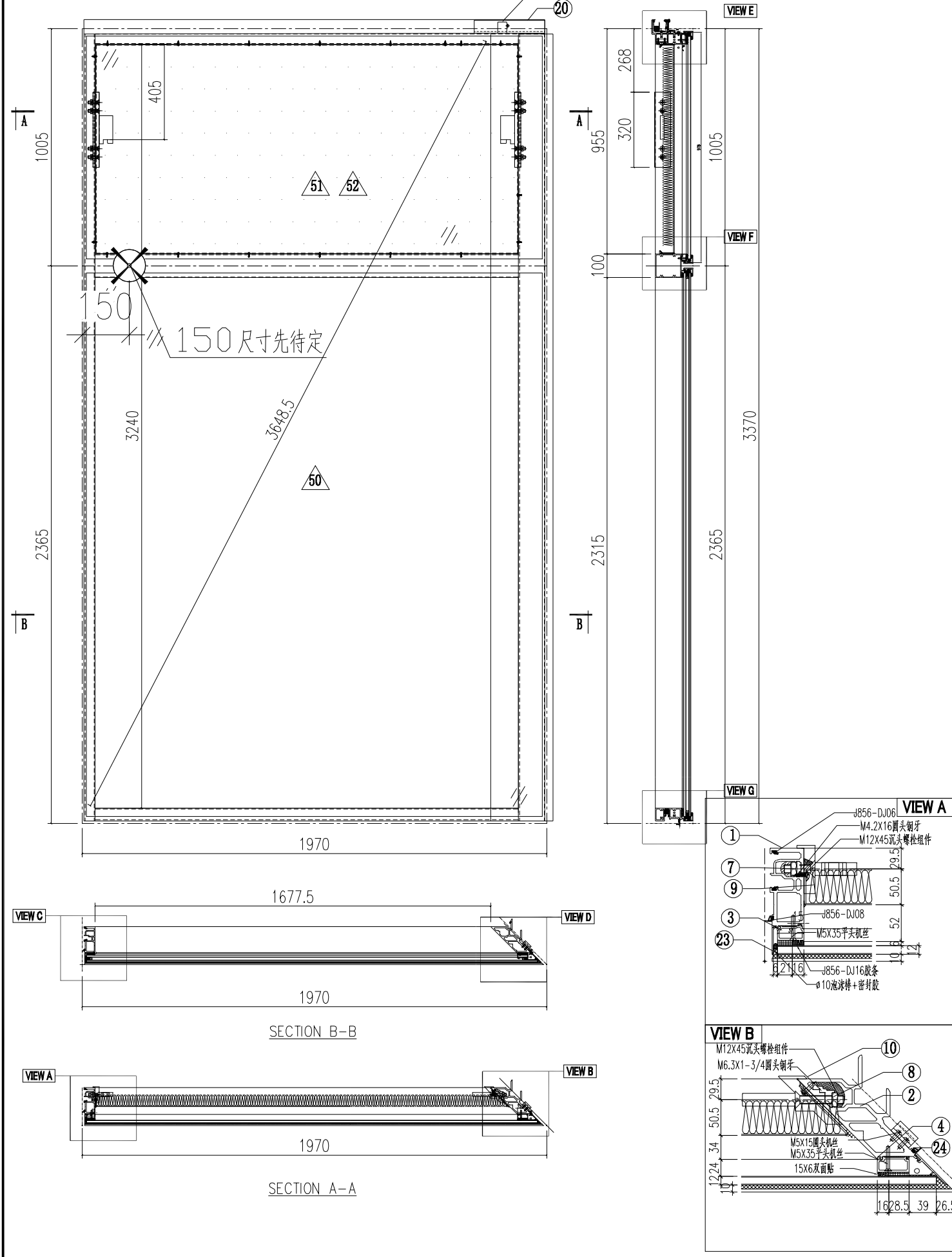

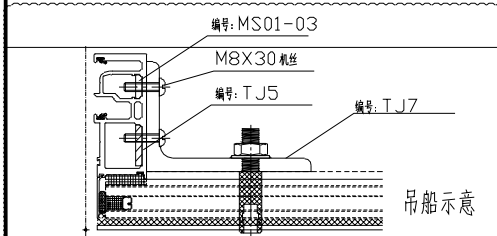
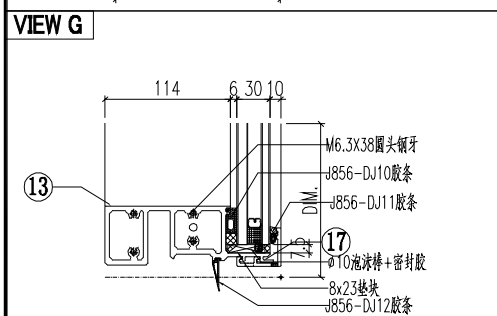
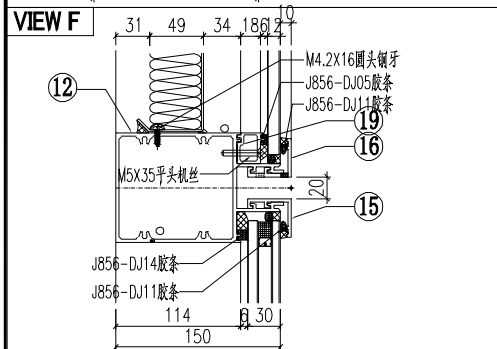
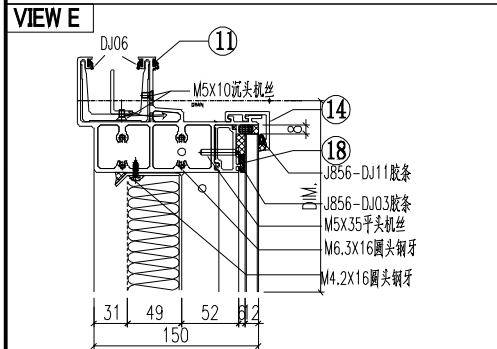
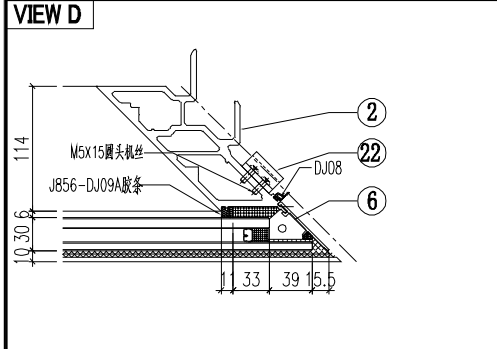
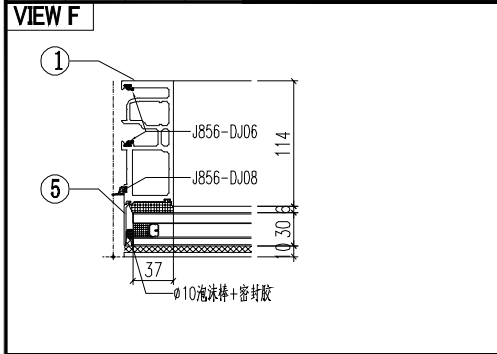

序号	模号	编号	长度	数量
1	AM02	AM02-Q04	3337	1
2	AM03	AM03-Q02	3337	1
3	AD05	AD05-003	960.5	1
4	AD01	AD01-004	960.5	1
5	AC01	AC01-005	2337	1
6	AC04	AC04-P04-2	2337	1
7	MS02	MS02-001	320	1
8	MS01	MS01-002	320	1
9	AB03	AB03-Q01	320	1
10	AB04	AB04-Q02	320	1
11	AT01	AT01-P06	1941.5	1
12	AT03	AT03-Q07	1929.5	1
13	AT02	AT02-Q06	1928.5	1
14	AC03	AC03-P02-1	1946	1
15	AC03	AC03-P06-1	1946	1
16	AC03	AC03-P07-1	1946	1
17	AC03	AC03-P03-1	1946	1
18	AD03	AD03-Q06	1790	1
19	AD04	AD04-Q06	1790	1
20	GS01	GS01-004	150	1
21	J40x20x3	J40x20-002	34	1
22	AJ01	AJ01-Q01	35	4
23	AC01	AC01-003	977	1
24	AC04	AC04-P03-4	977	1
50		PT-GL1α-C02		1
51		PT-GL4-C06		1
52		J856-LB-20		1

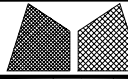
 美特鋁質有限公司 MIDI Aluminium Fabricator Ltd.			工程號 J856 地盘 天榮站	類別 制圖 李傳鵬 2022-11-26 復核 練松文 2022-11-27 批准 林仁安 2022-11-28	物料號 M1 圖號 CW-206 數量 - 單件重量 - (KG)
修改 A B C 日期 12.09 12.12 03.15	採用工廠 材料颜色 -UCT542919XL-3	地盤 <input checked="" type="checkbox"/>	图纸名称 单元组装机 材料 -		

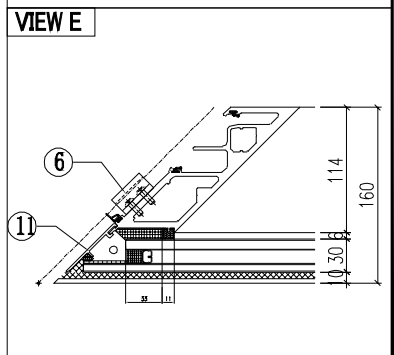
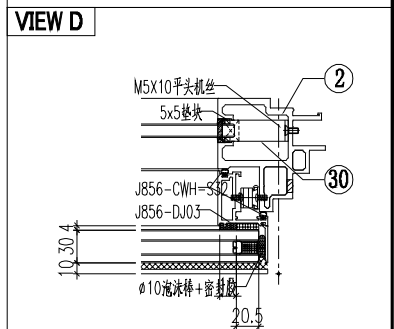
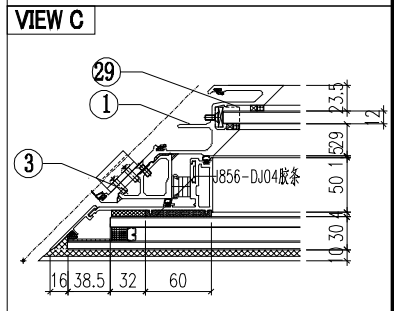
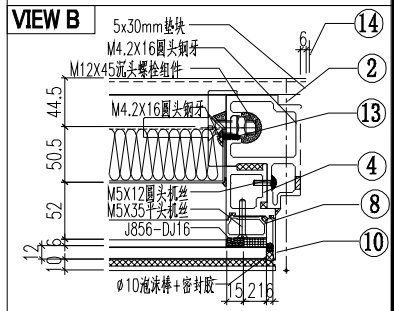
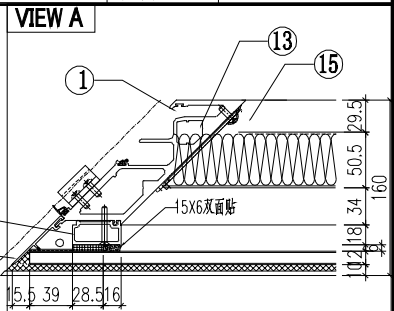
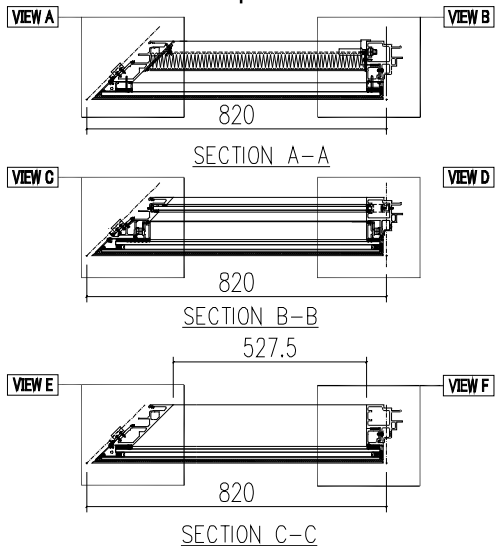
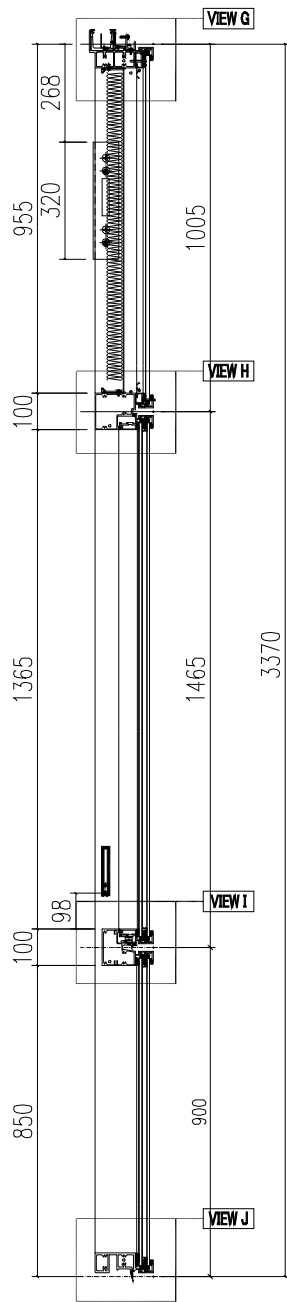
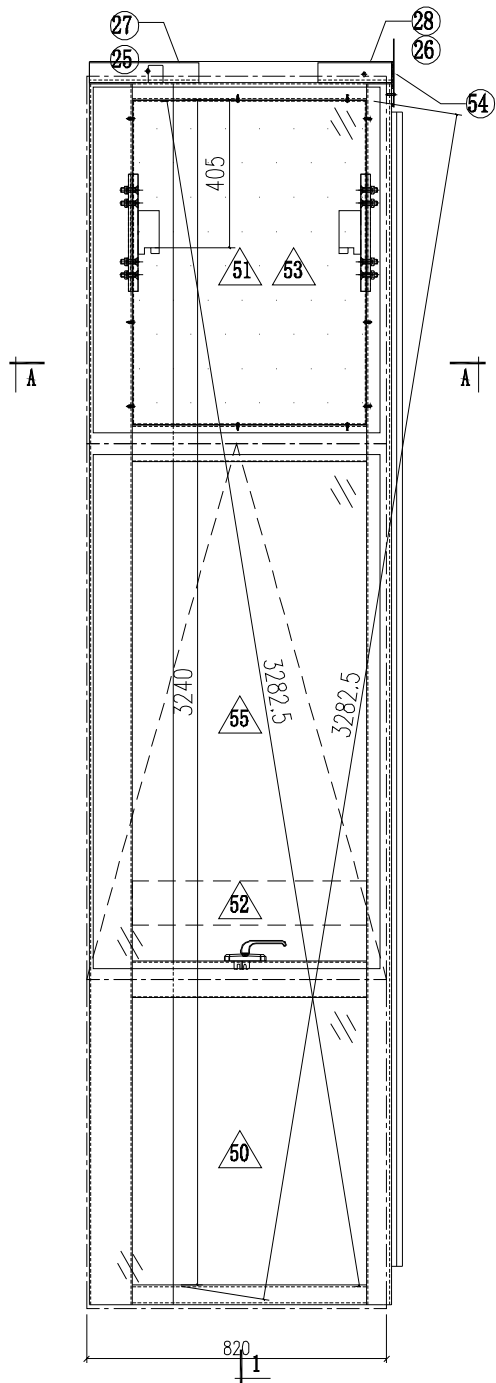

工程號	J856	類別		物料號	M1	
地盘	天榮站	制圖	李傳鵬	2022-11-26	圖號	CW-206A
修改	A	B	C	採用工廠	地盤	✓
日期	12.09	12.12	03.15	材料颜色	-	
图纸名称	单元组装图	復核	練松文	2022-11-27	數量	-
材料	-	批准	林仁安	2022-11-28	單件重量	- (KG)

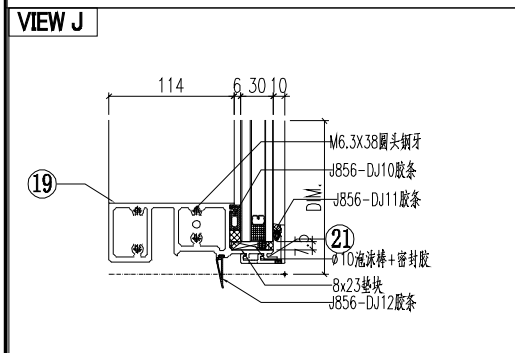
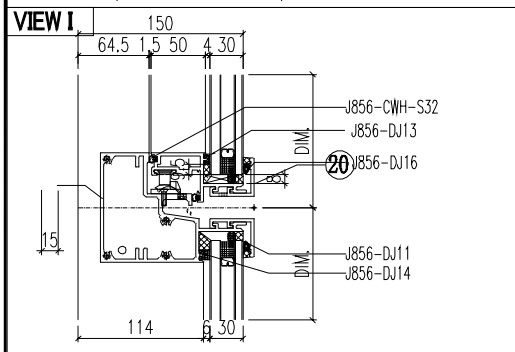
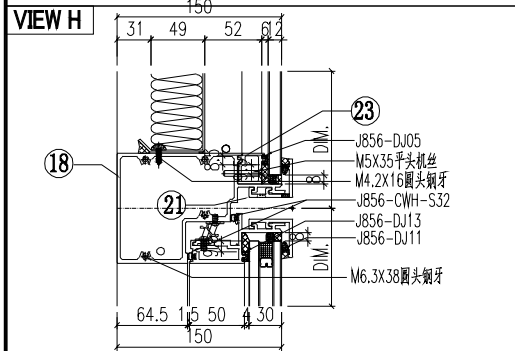
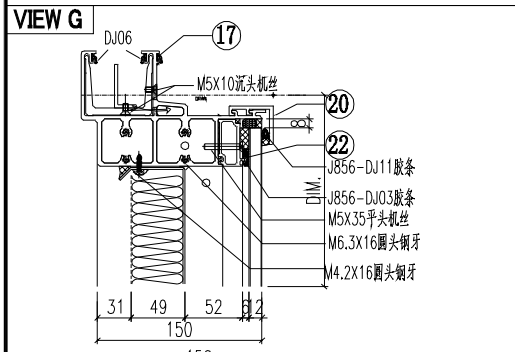
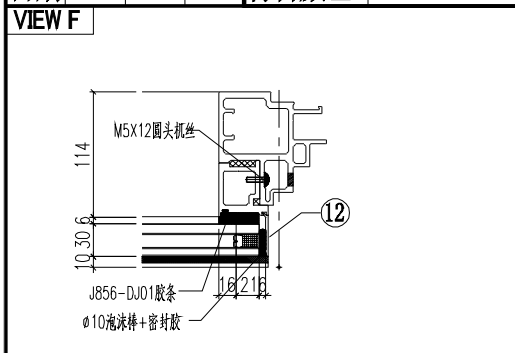

序号	模号	编号	长度	数量
1	AM04	AM04A-Q02	3337	1
2	AM06A	AM06A-T03	3337	1
3	AD02	AD02-002	1440	1
4	AD06	AD06-006	960	1
5	AD06	AD06-004	862	1
6	AD01	AD01-003	960.5	1
7	AD05	AD05-004	960.5	1
8	AC04	AC04-P01-2	977	1
9	AC01	AC01-003	977	1
10	AC04	AC04-P02-1	872	1
11	AC01	AC01-002	872	1
12	MS01	MS01-001	320	1
13	MS03	MS03-001	320	1
14	AB03	AB03-Q02	320	1
15	AB04	AB04-Q01	320	1
16	AT01	AT01-P07	818	1
17	AT04	AT04-Q05	782.5	1
18	AT05	AT05-Q05	782.5	1
19	AT02	AT02-Q07	778.5	1
20	AC03	AC03-P04-1	796	2
21	AC03	AC03-P05-1	796	2
22	AD03	AD03-Q07	640	1
23	AD04	AD04-Q07	640	1
24				
25	GS01	GS01-003	150	1
26	GS01	GS01-005	150	1
27	J40x20x3	J40x20-003	59	1
28	J60x38x3	J60x38-003	15	1
29	J60x38x3	J60x38-004	15	1
30	AJ01	AJ01-Q02	35	4
50		PT-GL1-C10		1
51		PT-GL4-C07		1
52		PT-GL5-C03		1
53		J856-LB-21		1
54		LB-AT03-Z02		1
555		KW-006		1

 美特鋁質有限公司 MIDI Aluminium Fabricator Ltd.			工程號 J856 地盘 天榮站	類別 制圖 李傳鵬 復核 練松文 批准 林仁安	物料號 M1 2022-11-26 2022-11-27 2022-11-28	圖號 CW-305 數量 - 單件重量 - (KG)
修改 A B C 日期 12.09 12.12 03.15	採用工廠 材料颜色 -UCT542919XL-3	地盤 <input checked="" type="checkbox"/>	图纸名称 单元组装图 材料 -			

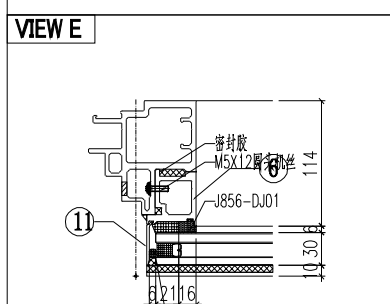
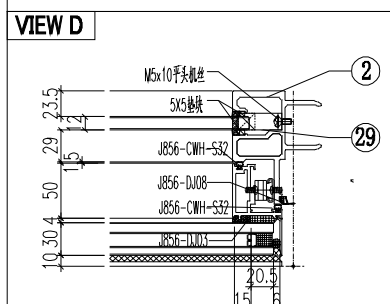
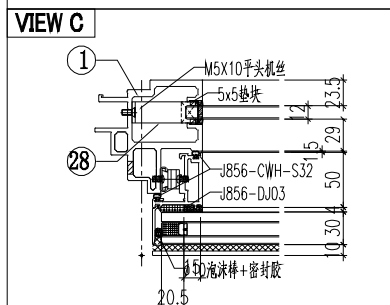
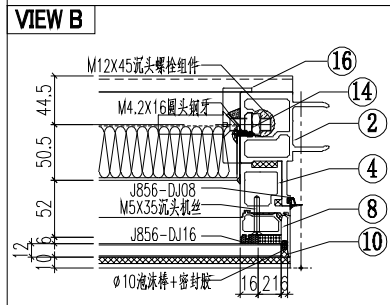
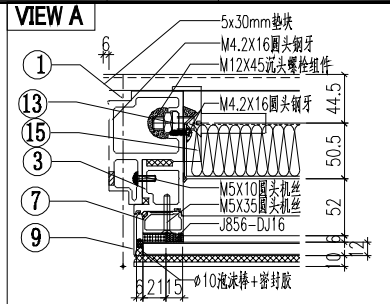
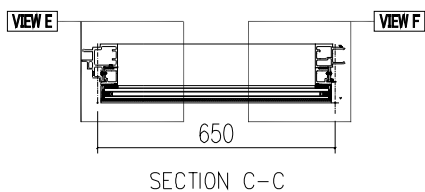
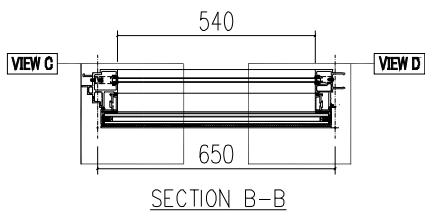
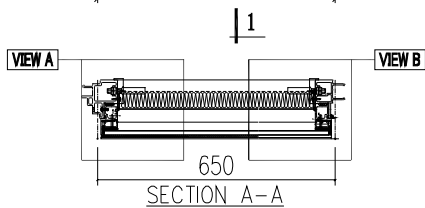
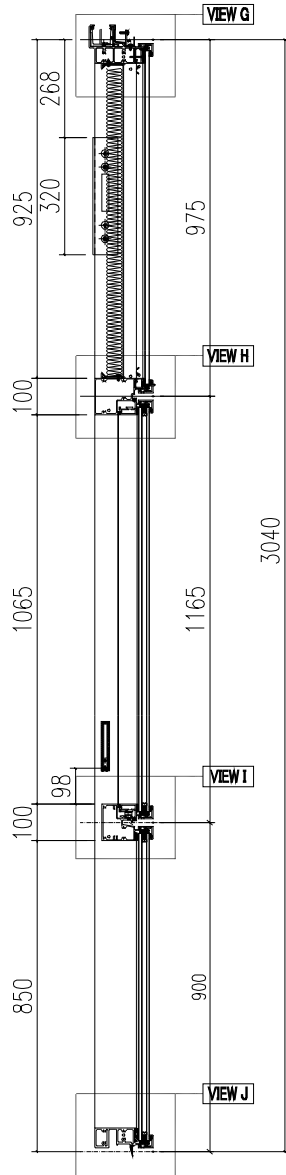
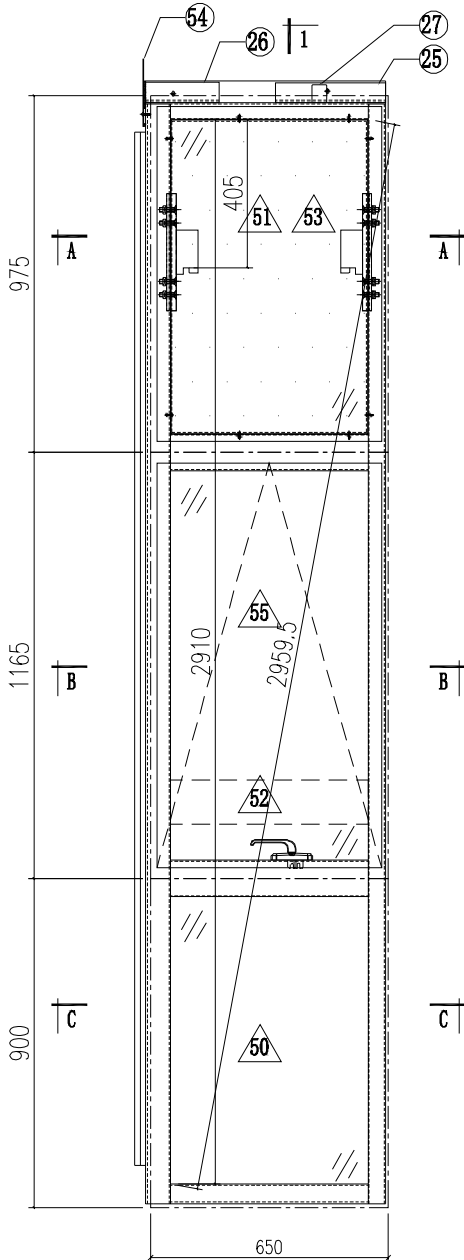

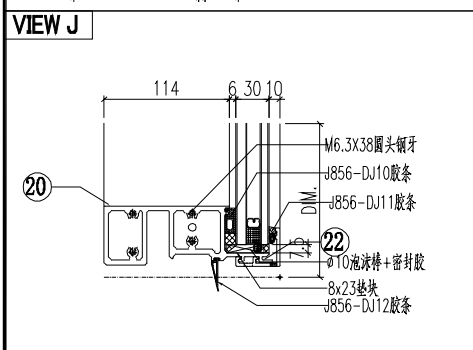
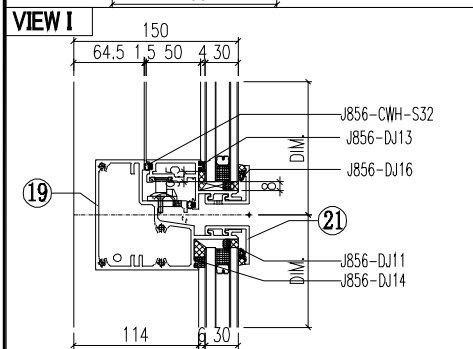
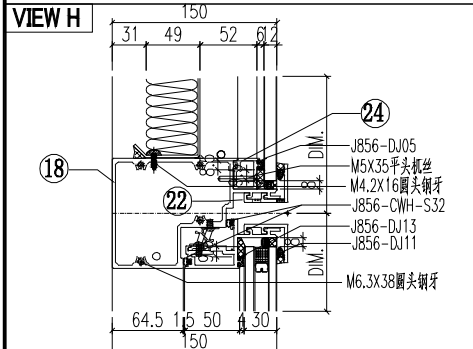
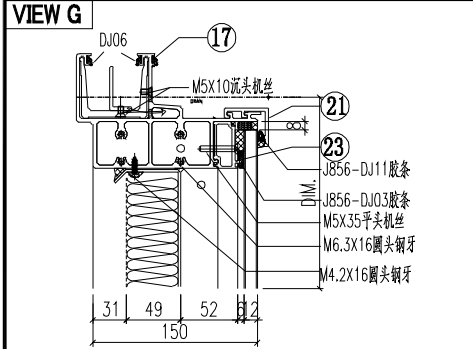
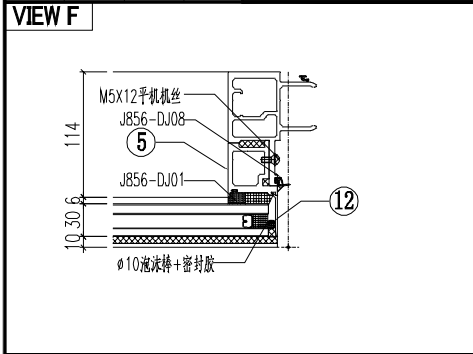

序号	模号	编号	长度	数量
1	AM06A	AM06A-Q20	3007	1
2	AM01A	AM01A-Q06	3007	1
3	AD06	AD06-009	930	1
4	AD06	AD06-010	930	1
5	AD06	AD06-003	862	1
6	AD06	AD06-004	862	1
7	AD01	AD01-007	930.5	1
8	AD01	AD01-008	930.5	1
9	AC01	AC01-007	947	1
10	AC01	AC01-007	947	1
11	AC01	AC01-002	872	1
12	AC01	AC01-002	872	1
13	MS01	MS01-001	320	1
14	MS01	MS01-002	320	1
15	AB03	AB03-Q01	320	1
16	AB03	AB03-Q02	320	1
17	AT01	AT01-T16	661.5	1
18	AT04	AT04-Q06	630	1
19	AT05	AT05-Q06	630	1
20	AT02	AT02-Q05	624	1
21	AC03	AC03-P01-1	630	2
22	AC03	AC03-P01A-1	630	2
23	AD03	AD03-Q05	539.5	1
24	AD04	AD04-Q05	539.5	1
25	GS01	GS01-001	300	1
26	GS01	GS01-002	150	1
27	J40x20x3	J40x20-001	38	1
28	J60x38x3	J60x38-002	15	1
29	J60x38x3	J60x38-003	15	1
30				
50		PT-GL1-C02		1
51		PT-GL4-C05		1
52		PT-GL5-C02		1
53		J856-LB-14		1
54		LB-AT03-Z02A		1
55		KW-004		1

 美特鋁質有限公司 MIDI Aluminium Fabricator Ltd.				工程號 J856	類別 制圖	物料號 M1	圖號 CW-306
修改 D	修改 B	修改 C	採用工廠 <input checked="" type="checkbox"/>	地盤 <input checked="" type="checkbox"/>	制圖 李傳鵬	日期 2022-11-26	數量 -
日期 03.15	日期 12.12	日期 12.21	材料顏色 - UCT542919XL-3	图纸名称 单元组装图	復核 練松文	日期 2022-11-27	單件重量 -
				材料 -	批准 林仁安	日期 2022-11-28	單件重量 - (KG)

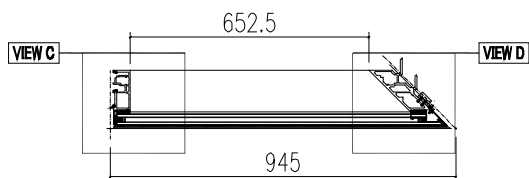
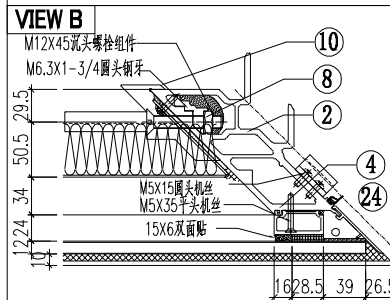
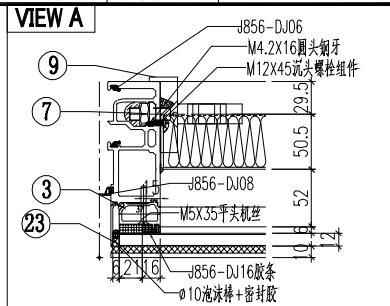
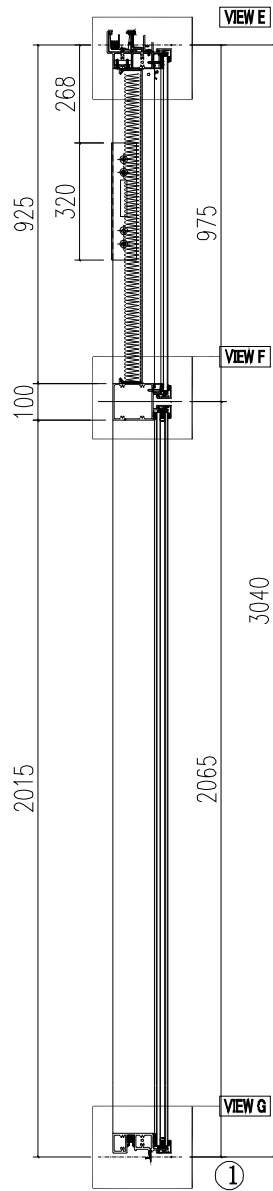
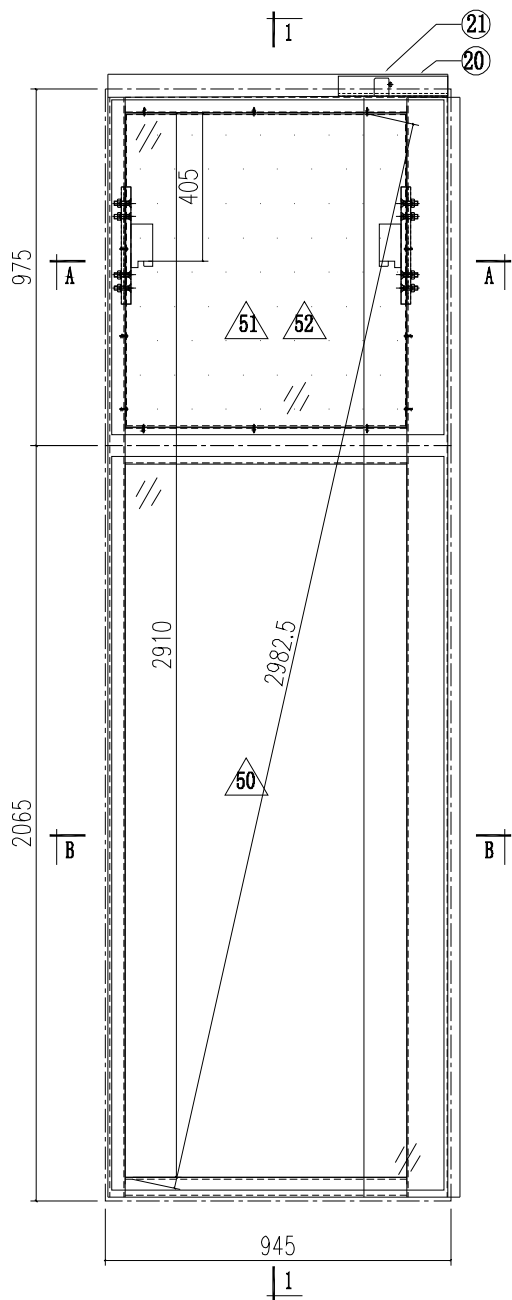

SECTION B-B

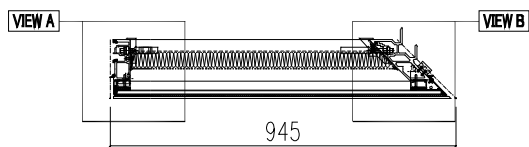

SECTION A-A

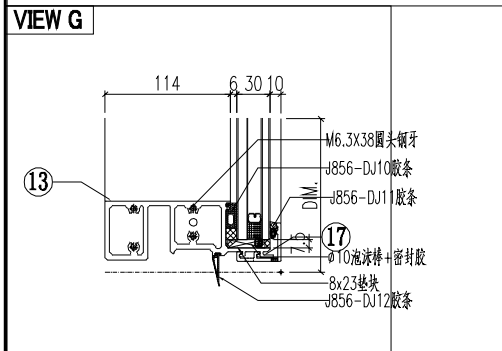
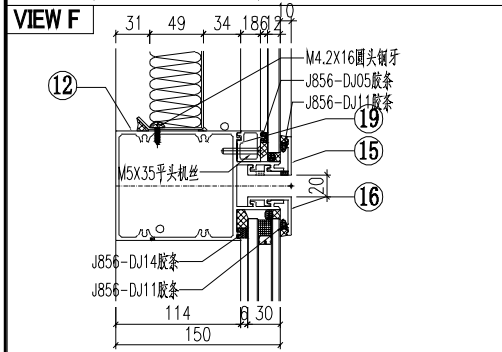
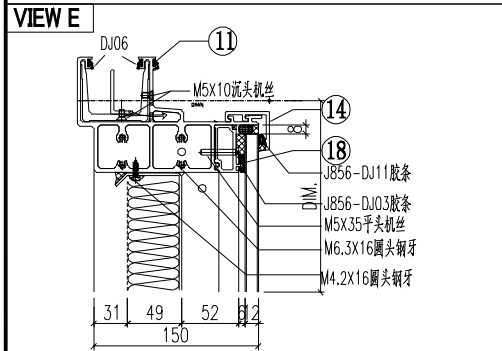
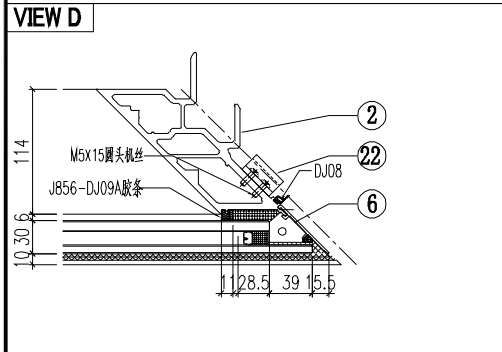
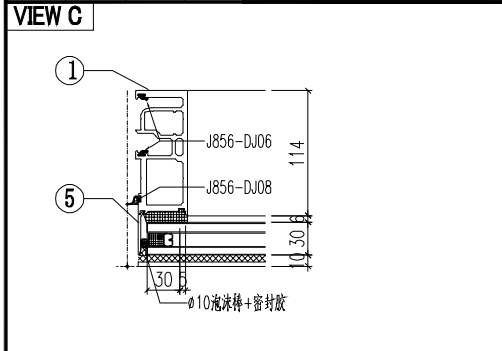

序号	模号	编号	长度	数量
1	AM02	AM02-Q06	3007	1
2	AM03	AM03-Q04	3007	1
3	AD05	AD05-007	930.5	1
4	AD01	AD01-008	930.5	1
5	AC01	AC01-004	2037	1
6	AC04	AC04-P04-1	2037	1
7	MS02	MS02-001	320	1
8	MS01	MS01-002	320	1
9	AB04	AB04-Q02	320	1
10	AB03	AB03-Q01	320	1
11	AT01	AT01-Q26	916.5	1
12	AT03	AT03-Q05	904.5	1
13	AT02	AT02-Q10	903.5	1
14	AC03	AC03-P02-2	921	1
15	AC03	AC03-P03-2	921	1
16	AC03	AC03-P02-2	921	1
17	AC03	AC03-P03-2	921	1
18	AD03	AD03-Q08	765	1
19	AD04	AD04-Q08	765	1
20	GS01	GS01-004	150	1
21	J40x20x3	J40x20-002	34	1
22	AJ01	AJ01-Q01	35	4
23	AC01	AC01-007	947	1
24	AC04	AC04-P03-03	947	1
50		PT-GL1-C08		1
51		PT-GL4-C08		1
52		J856-LB-17		1

 美特鋁質有限公司 MIDI Aluminium Fabricator Ltd.				工程號 J856 地盘 天榮站	類別 制圖 李傳鵬 復核 練松文 批准 林仁安	物料號 M1 2022-11-26 2022-11-27 2022-11-28	圖號 CW-307 數量 - 單件重量 - (KG)
修改 D 日期 03.15	B 12.12	C 12.21	採用工廠 材料颜色 -UCT542919XL-3	地盤 ✓ 图纸名称 单元组装图 材料 -	復核 練松文 批准 林仁安	數量 - 單件重量 -	(KG)

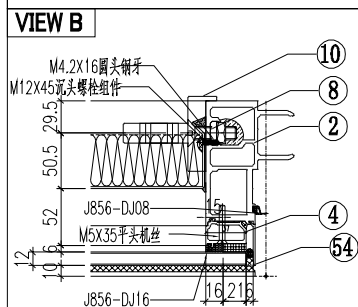
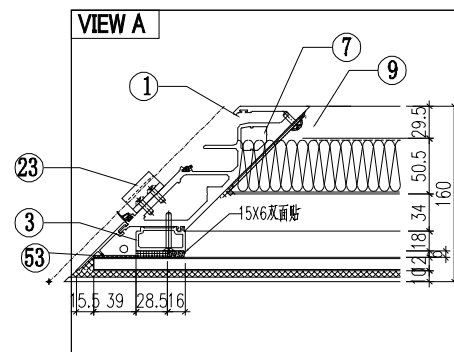
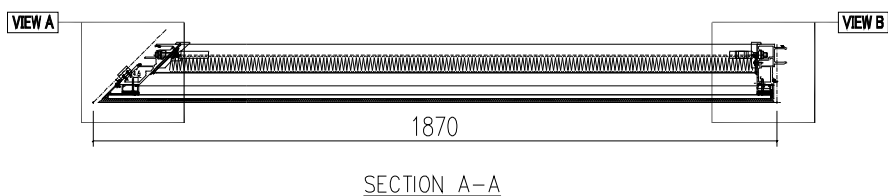
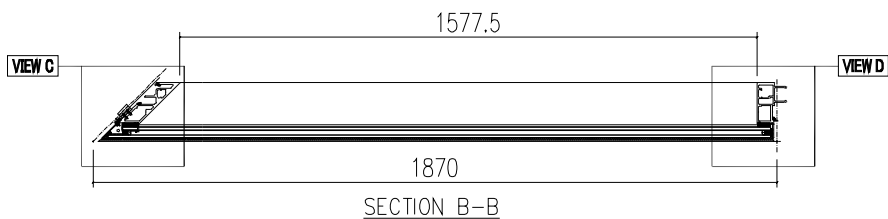
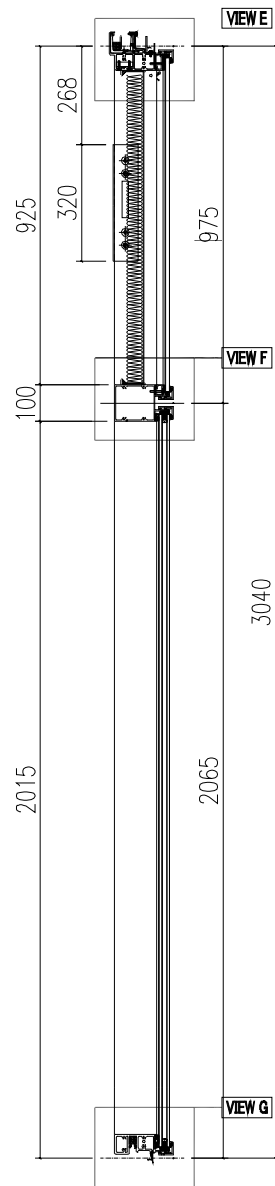
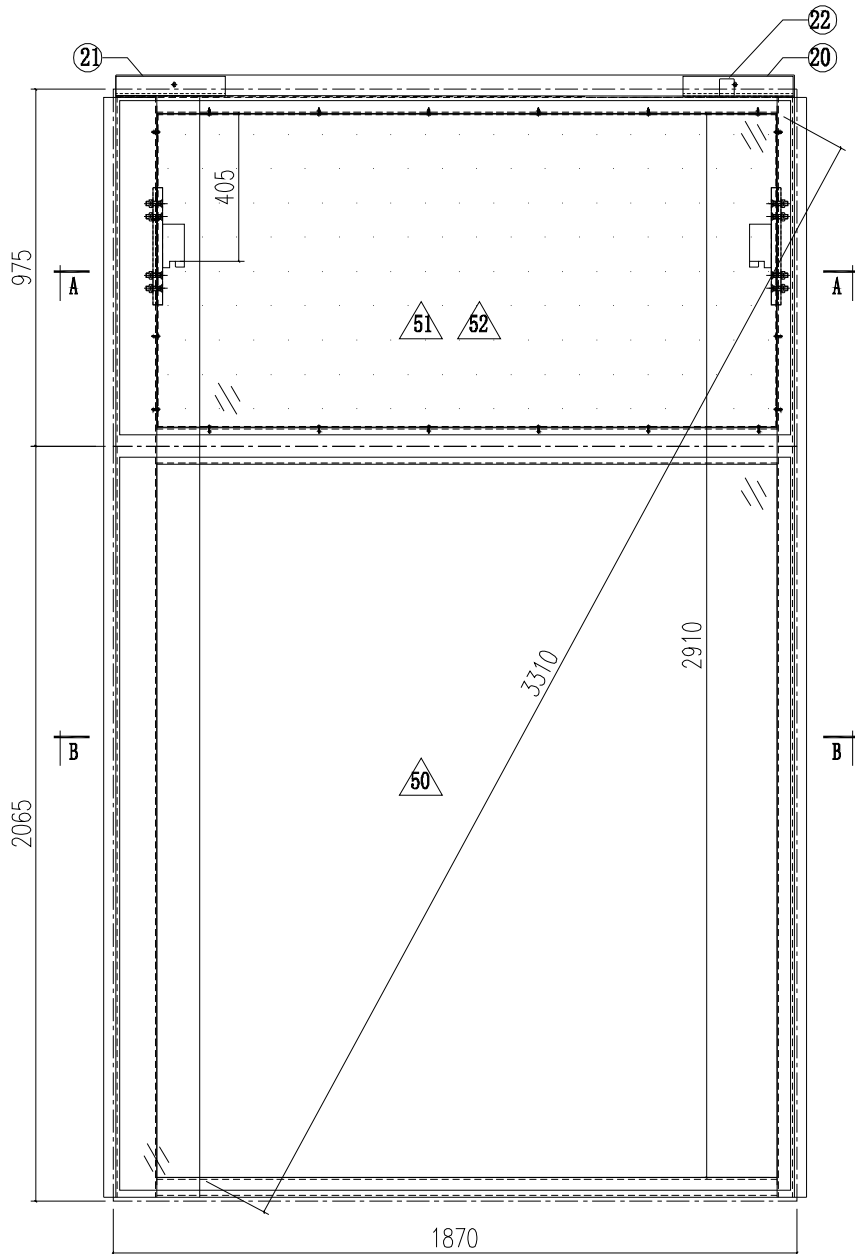

 美特鋁質有限公司 MIDI Aluminium Fabricator Ltd.				工程號 J856 地盘 天榮站	類別 制圖 李傳鵬	物料號 M1 2022-11-26	圖號 CW-307A
--	--	--	--	--------------------	--------------	----------------------	------------

修改 D E C 日期 12.21 03.15 12.12	採用工廠 材料颜色 -UCT542919XL-3	地盤 <input checked="" type="checkbox"/>	图纸名称 单元组装图 材料 -	復核 練松文 批准 林仁安	2022-11-27 2022-11-28	數量 - 單件重量 - (KG)
----------------------------------	-----------------------------	--	--------------------	------------------	--------------------------	---------------------

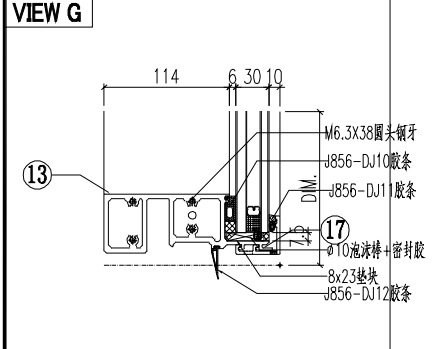
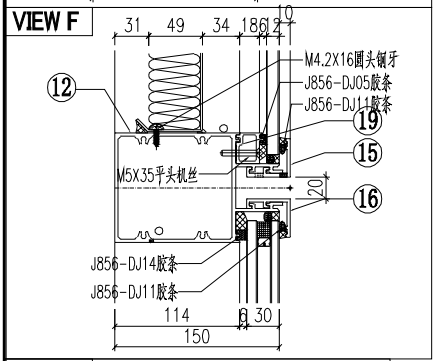
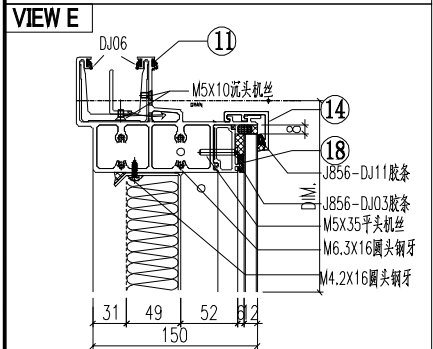
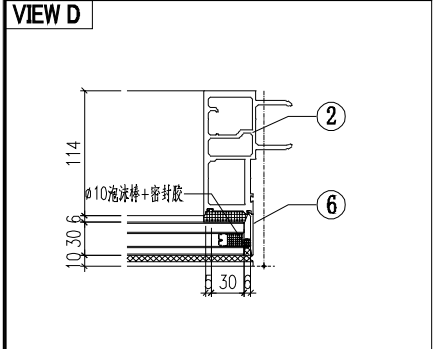
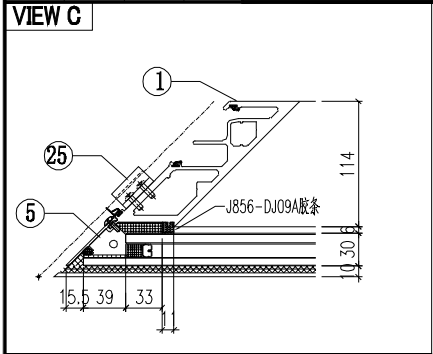

序号	模号	编号	长度	数量
1	AM04	AM04-Q04	3007	1
2	AM01	AM01-Q07	3007	1
3	AD01	AD01-007	930.5	1
4	AD05	AD05-008	930.5	1
5	AC04	AC04-P02-2	2037	1
6	AC01	AC01-004	2037	1
7	MS01	MS01-001	320	1
8	MS03	MS03-001	320	1
9	AB03	AB03-Q02	320	1
10	AB04	AB04-Q01	320	1
11	AT01	AT01-Q27	1841.5	1
12	AT03	AT03-Q06	1829.5	1
13	AT02	AT02-Q11	1828.5	1
14	AC03	AC03-P04-2	1846	1
15	AC03	AC03-P05-2	1846	1
16	AC03	AC03-P04-2	1846	1
17	AC03	AC03-P05-2	1846	1
18	AD03	AD03-Q09	1690	1
19	AD04	AD04-Q09	1690	1
20	GS01	GS01-001	300	1
21	GS01	GS01-005	150	1
22	J40x20x3	J40x20-001	38	1
23	AJ01	AJ01-Q02	35	4
24				
50		PT-GL1-C09		1
51		PT-GL4-C09		1
52		J856-LB-18		1
53	AC04	AC04-P01-4	947	1
54	AC01	AC01-007	947	1

 美特鋁質有限公司 MIDI Aluminium Fabricator Ltd.			工程號 J856 地盘 天榮站	類別 制圖 李傳鵬 復核 練松文 批准 林仁安	物料號 M1 2022-11-26 2022-11-27 2022-11-28	圖號 CW-308 數量 - 單件重量 - (KG)
修改 A B C 日期 12.09 12.12 12.03.15	採用工廠 材料颜色 -UCT542919XL-3	地盤 <input checked="" type="checkbox"/>	图纸名称 单元组装图 材料 -			

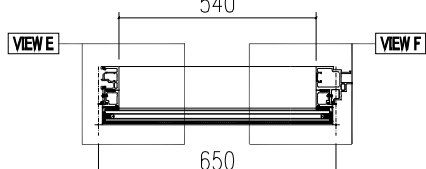
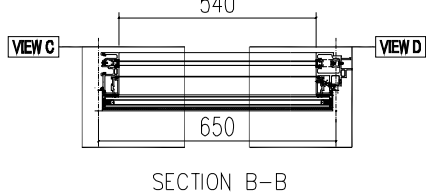
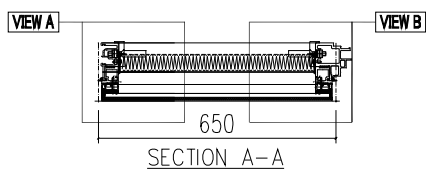
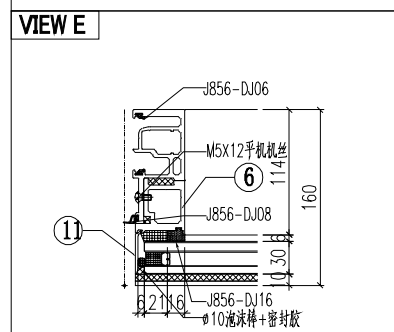
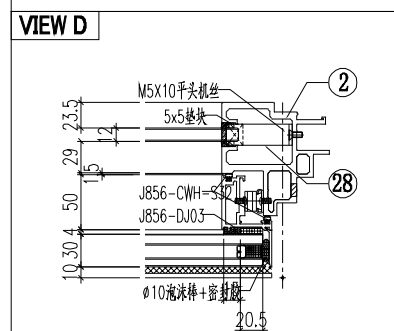
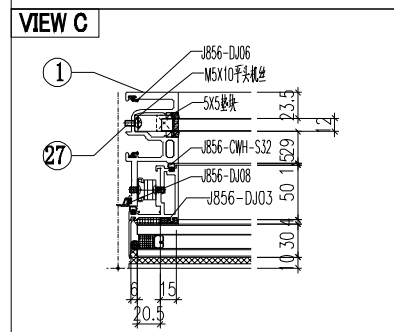
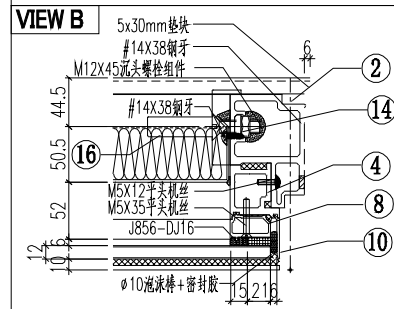
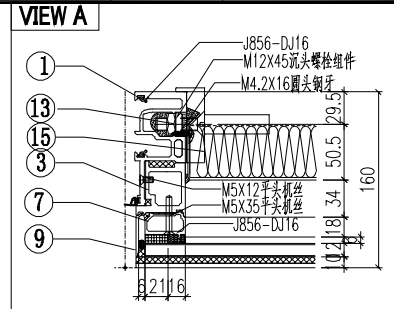
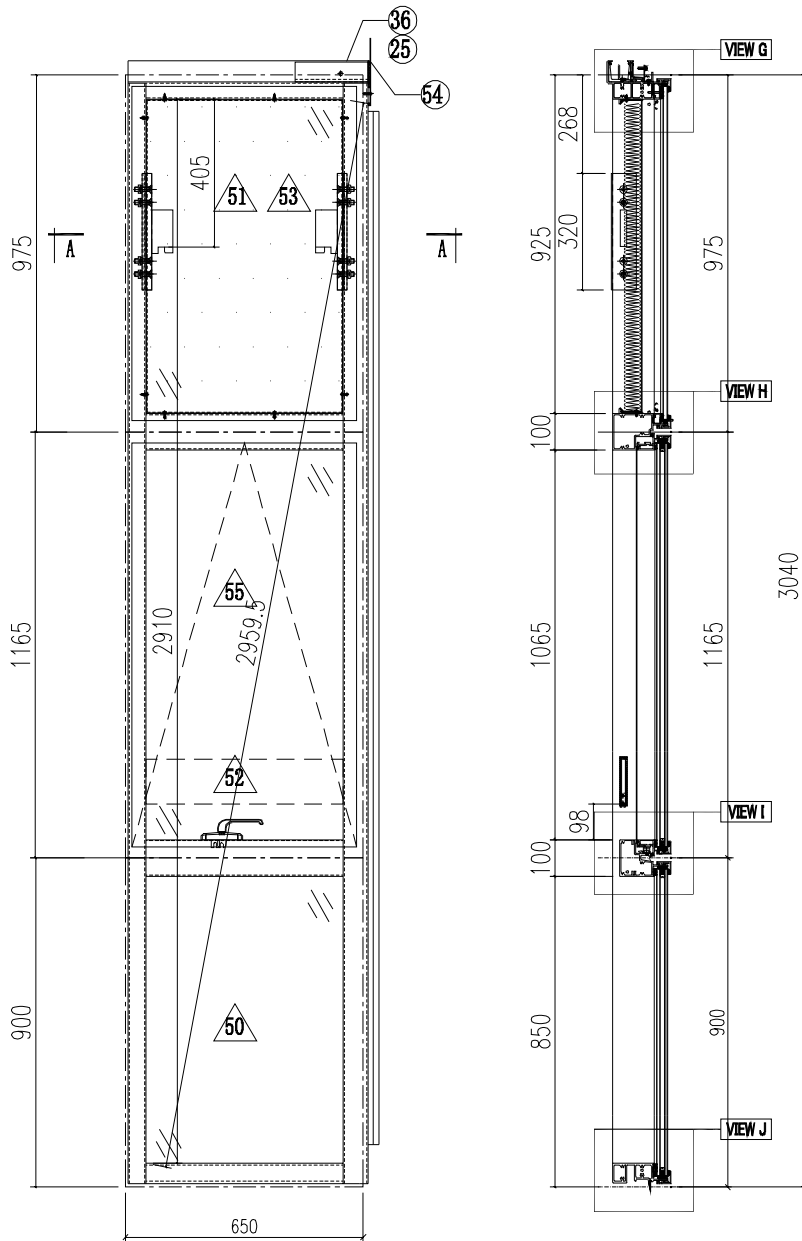

SECTION C-C

工程號	J856	類別		物料號	M1							
地盘	天榮站	制圖	李傳鵬	2022-11-26	圖號	CW-308A						
修改	D	B	C	採用工廠	✓	图纸名称	单元组装图	復核	練松文	2022-11-27	數量	-
日期	03.15	12.09	12.12	材料颜色	- UCT542919XL-3	材料	-	批准	林仁安	2022-11-28	單件重量	- (KG)

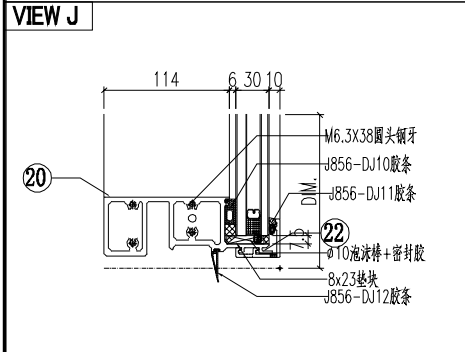
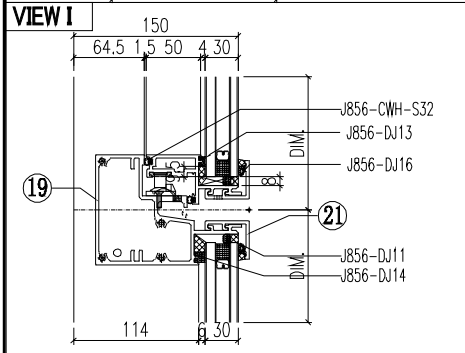
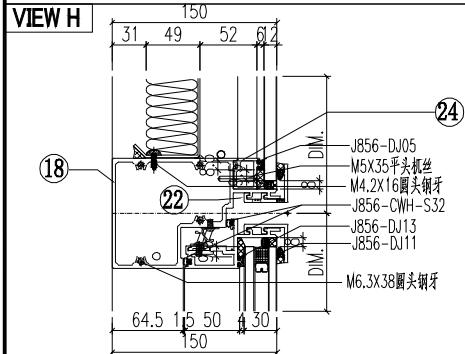
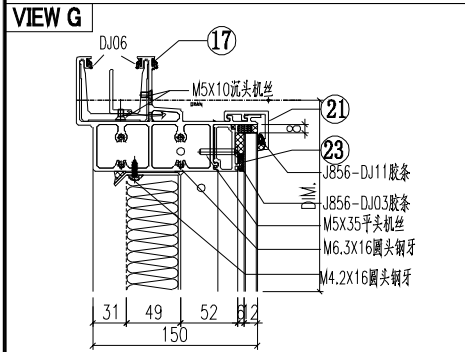
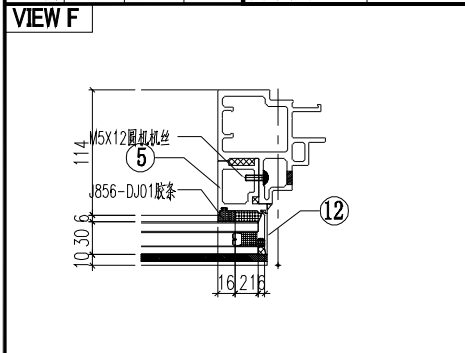

序号	模号	编号	长度	数量
1	AM02A	AM02A-Q33	3007	1
2	AM06A	AM06A-T05	3007	1
3	AD06	AD06-009	930	1
4	AD06	AD06-010	930	1
5	AD06	AD06-003	862	1
6	AD06	AD06-004	862	1
7	AD01	AD01-007	930.5	1
8	AD01	AD01-008	930.5	1
9	AC01	AC01-007	947	1
10	AC01	AC01-007	947	1
11	AC01	AC01-002	872	1
12	AC01	AC01-002	872	1
13	MS01	MS01-001	320	1
14	MS01	MS01-002	320	1
15	AB03	AB03-Q01	320	1
16	AB03	AB03-Q02	320	1
17	AT01	AT01-Q25	661.5	1
18	AT04	AT04-Q07	630	1
19	AT05	AT05-Q07	630	1
20	AT02	AT02-Q05	624	1
21	AC03	AC03-P01-1	630	2
22	AC03	AC03-P01A-1	630	2
23	AD03	AD03-Q05	539.5	1
24	AD04	AD04-Q05	539.5	1
25	GS01	GS01-003	150	1
26	J40x20x3	J40x20-003	59	1
27	J60x38x3	J60x38-001	15	1
28	J60x38x3	J60x38-003	15	1
29				
30				
50		PT-GL1-C02		1
51		PT-GL4-C05		1
52		PT-GL5-C02		1
53		J856-LB-14		1
54		LB-AT03-Z02		1
55		KW-004		1

 美特铝质有限公司 MIDI Aluminium Fabricator Ltd.				工程號 J856	類別	物料號 M1		
地盘 天榮站				制圖 李傳鵬 2022-11-26	圖號 AM06A-Q01			
修改 A B C	採用工廠	地盘 ✓	图纸名称 铝料加工图	復核 練松文 2022-11-27	數量 -			
日期 12.04.12.1203.15	材料颜色 UCT542919XL-3		材料 AM06A	批准 林仁安 2022-11-28	單件重量 - (KG)			

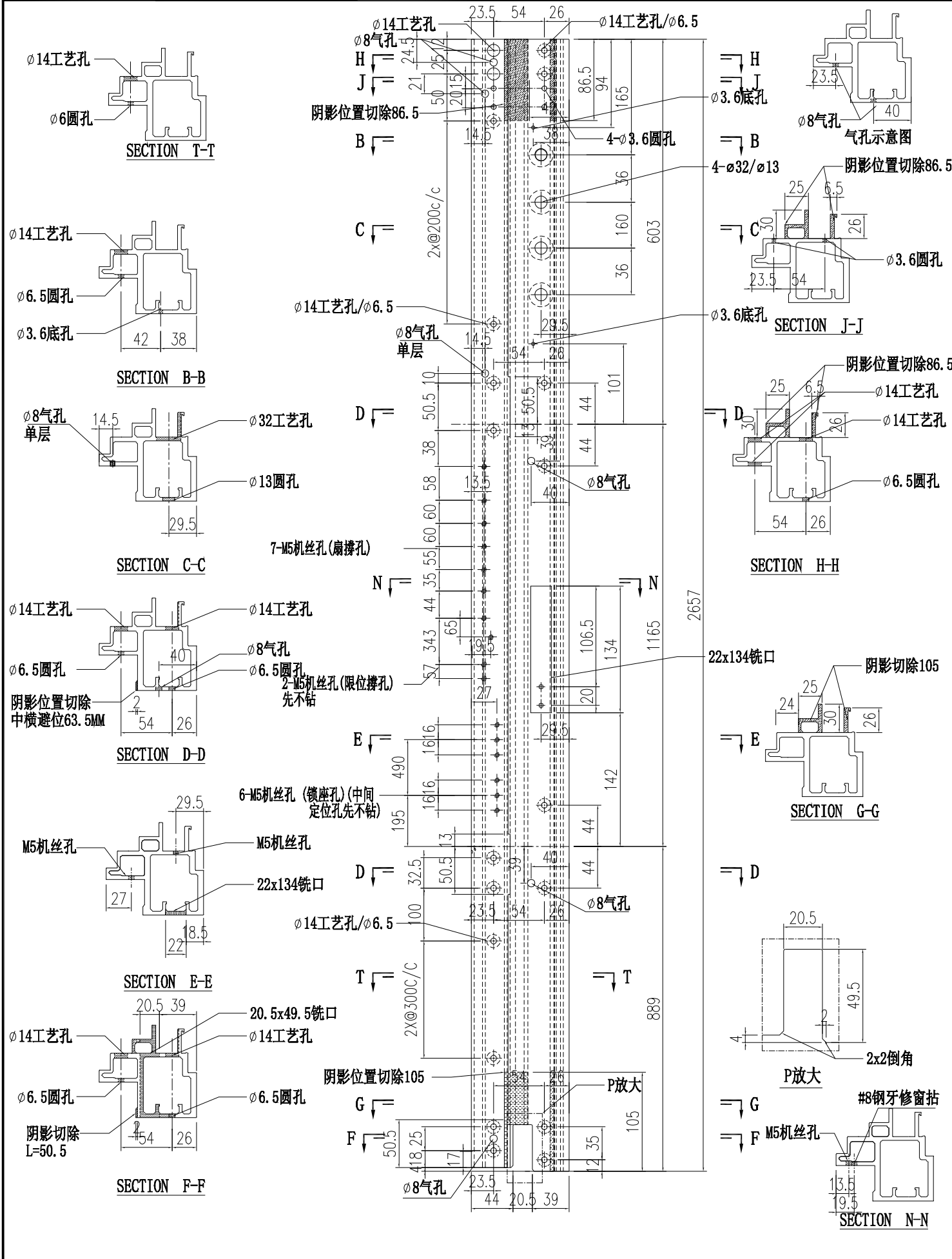

 美特铝质有限公司 MIDI Aluminium Fabricator Ltd.				工程號 J856 地盘 天榮站	類別 制圖 李傳鵬 復核 練松文 批准 林仁安	物料號 M1 2022-11-26 2022-11-27 2022-11-28	圖號 AM06A-Q18 數量 - 單件重量 - (KG)
修改 A B C 日期 12.04 12.12 03.15	採用工廠 材料颜色 UCT542919XL-3	地盤 图纸名称 铝料加工图	材料 AM06A				

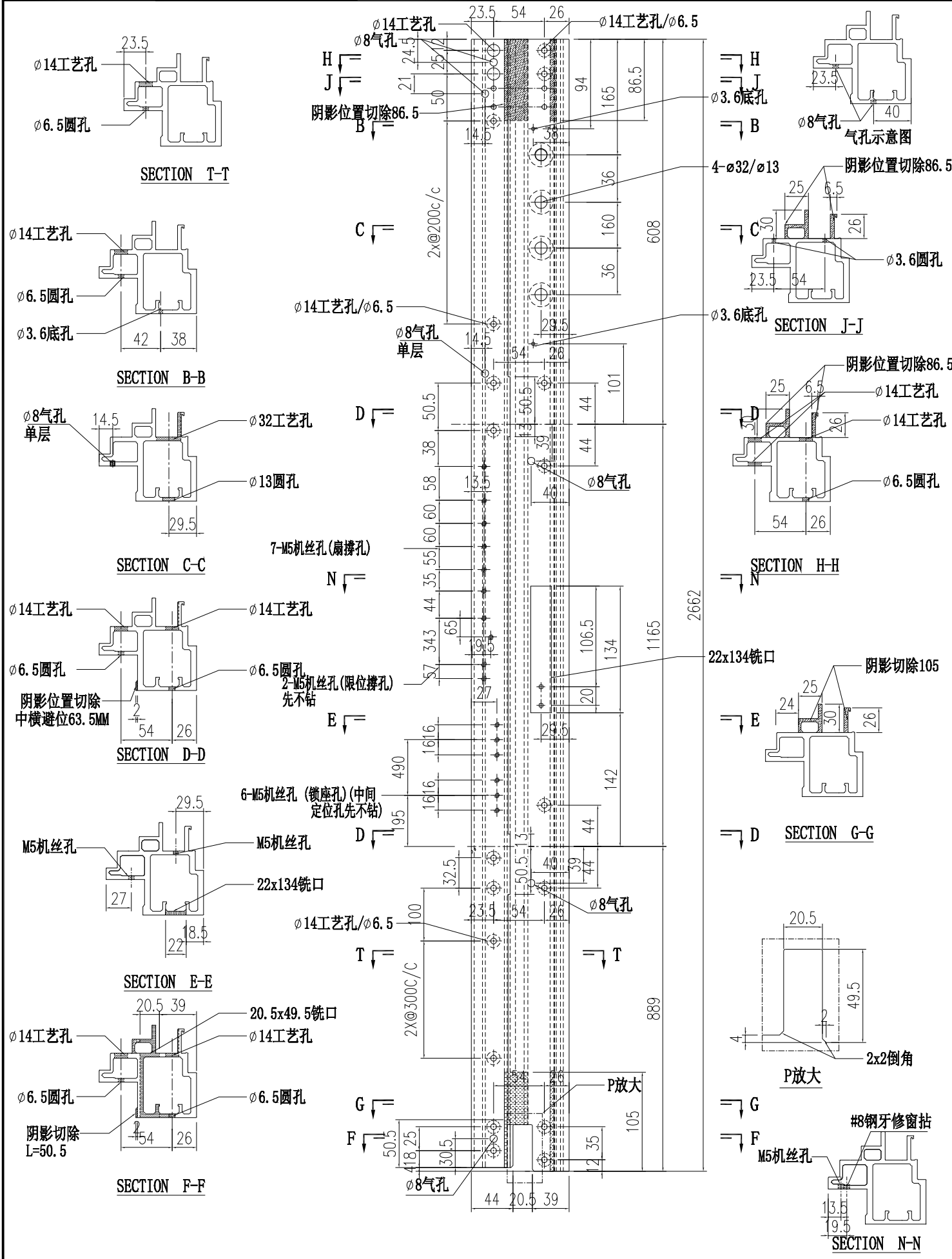

 美特铝质有限公司 MIDI Aluminium Fabricator Ltd.				工程號 J856 地盘 天榮站	類別 制圖 李傳鵬 2022-11-26	物料號 M1 圖號 AM06A-Q20
修改 A B C 日期 12.04.12.1203.15	採用工廠 材料颜色 UCT542919XL-B	地盤 图纸名称 铝料加工图	復核 練松文 2022-11-27 批准 林仁安 2022-11-28	數量 - 單件重量 - (KG)		

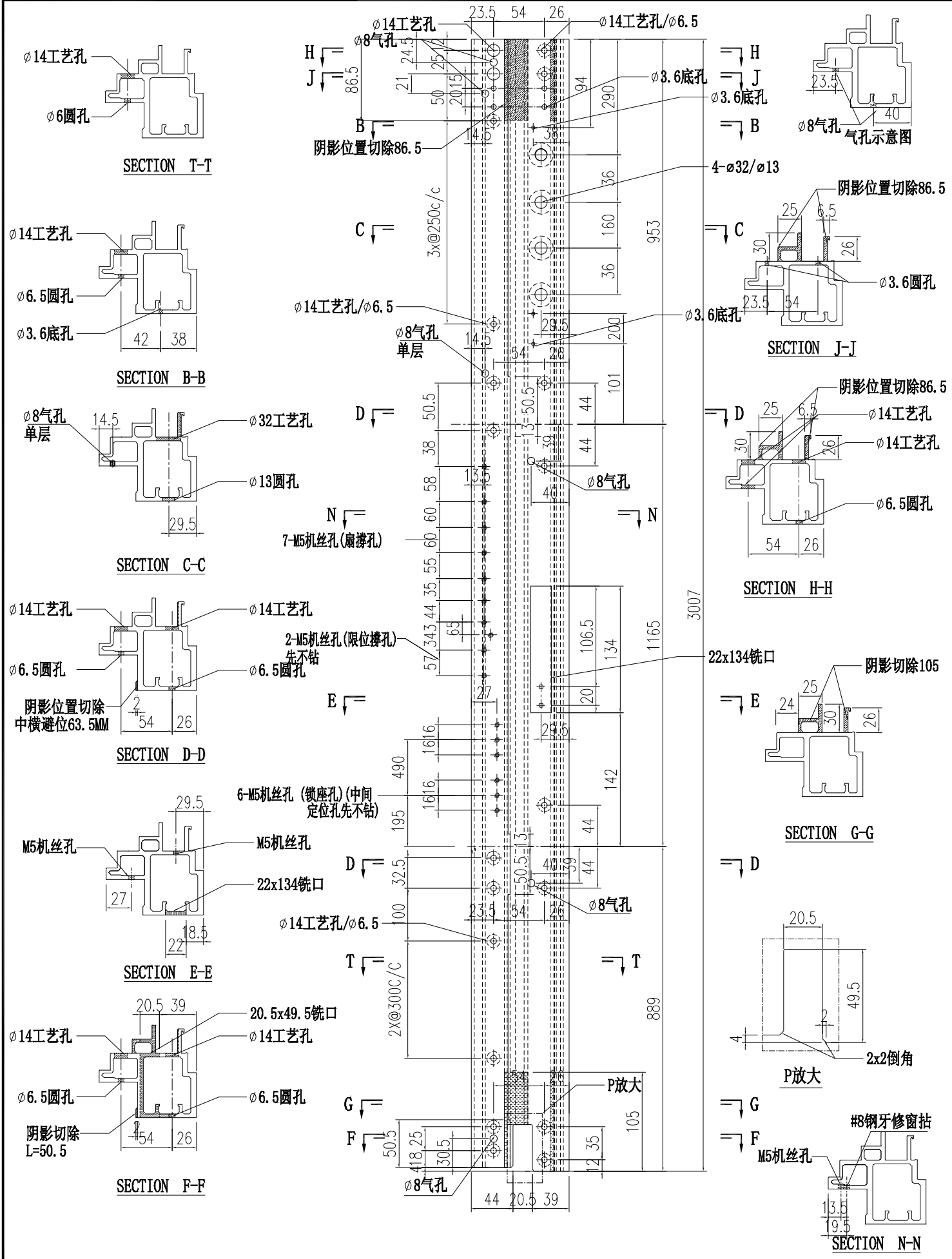

 美特铝质有限公司 MIDI Aluminium Fabricator Ltd.				工程號 J856 地盘 天榮站	類別 制圖 李傳鵬 2022-11-26 復核 練松文 2022-11-27 批准 林仁安 2022-11-28	物料號 M1 圖號 AM06A-T01 數量 - 單件重量 - (KG)
修改 A B C 日期 12.04.12.1203.15	採用工廠 材料颜色 UCT542919XL-B	图纸名称 铝料加工图 材料 AM06A				

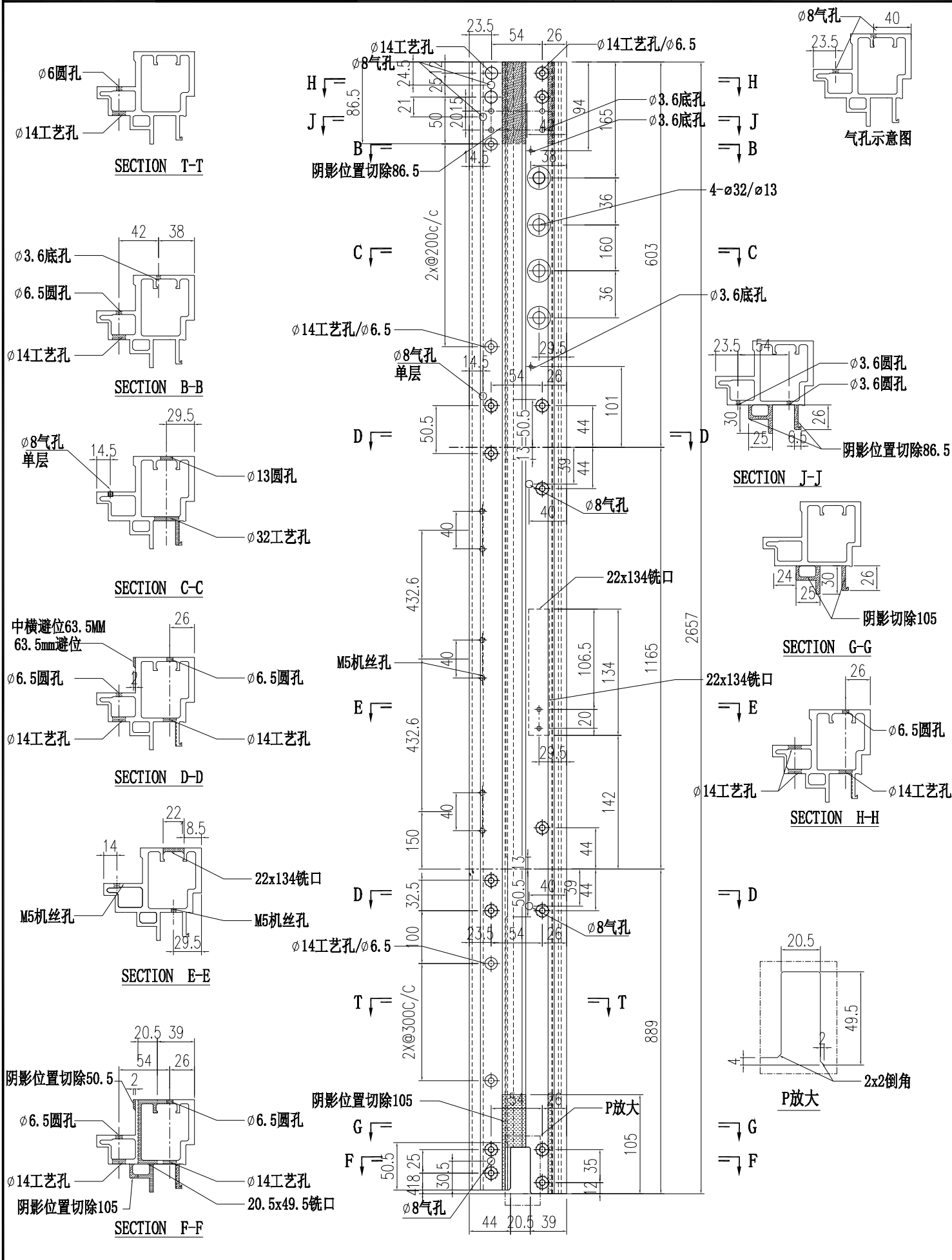

 美特铝质有限公司 MIDI Aluminium Fabricator Ltd.				工程號 J856 地盘 天榮站	類別 制圖 李傳鵬 復核 練松文 批准 林仁安	物料號 M1 2022-11-26 2022-11-27 2022-11-28	圖號 AM06A-T02 數量 - 單件重量 - (KG)	
修改	A	B	C	採用工廠	地盘	✓	图纸名称 铝料加工图 材料 AM06A	日期 12.04.12.1203.15 材料颜色 UCT542919XL-B

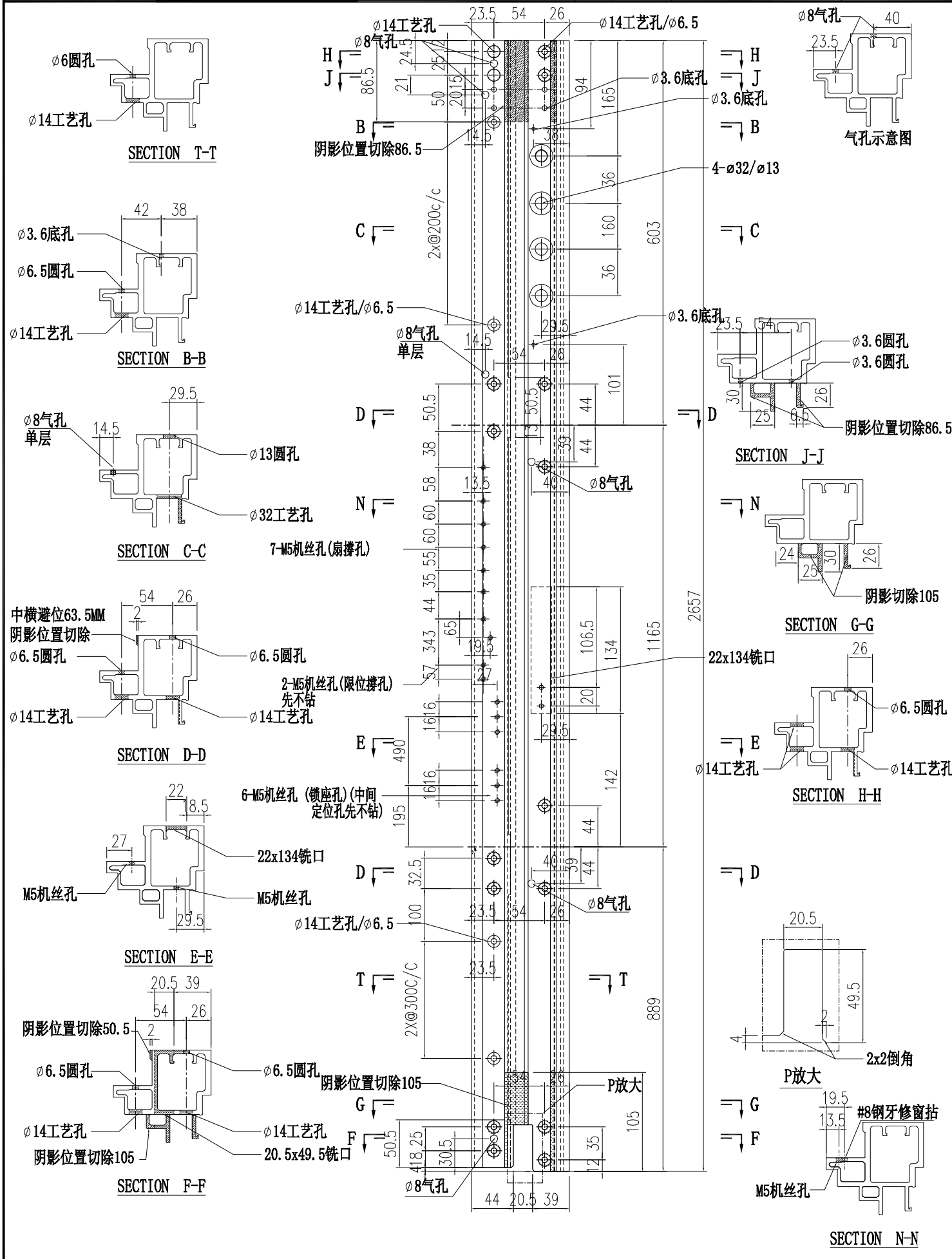

 美特铝质有限公司 MIDI Aluminium Fabricator Ltd.				工程號 J856 地盘 天榮站	類別 制圖 李傳鵬 復核 練松文 批准 林仁安	物料號 M1 2022-11-26 2022-11-27 2022-11-28	圖號 AM06A-T03 數量 - 單件重量 - (KG)
修改 日期 12.04.12.1203.15	A B C	採用工廠 地盤 ✓	图纸名称 铝料加工图 材料 AM06A				

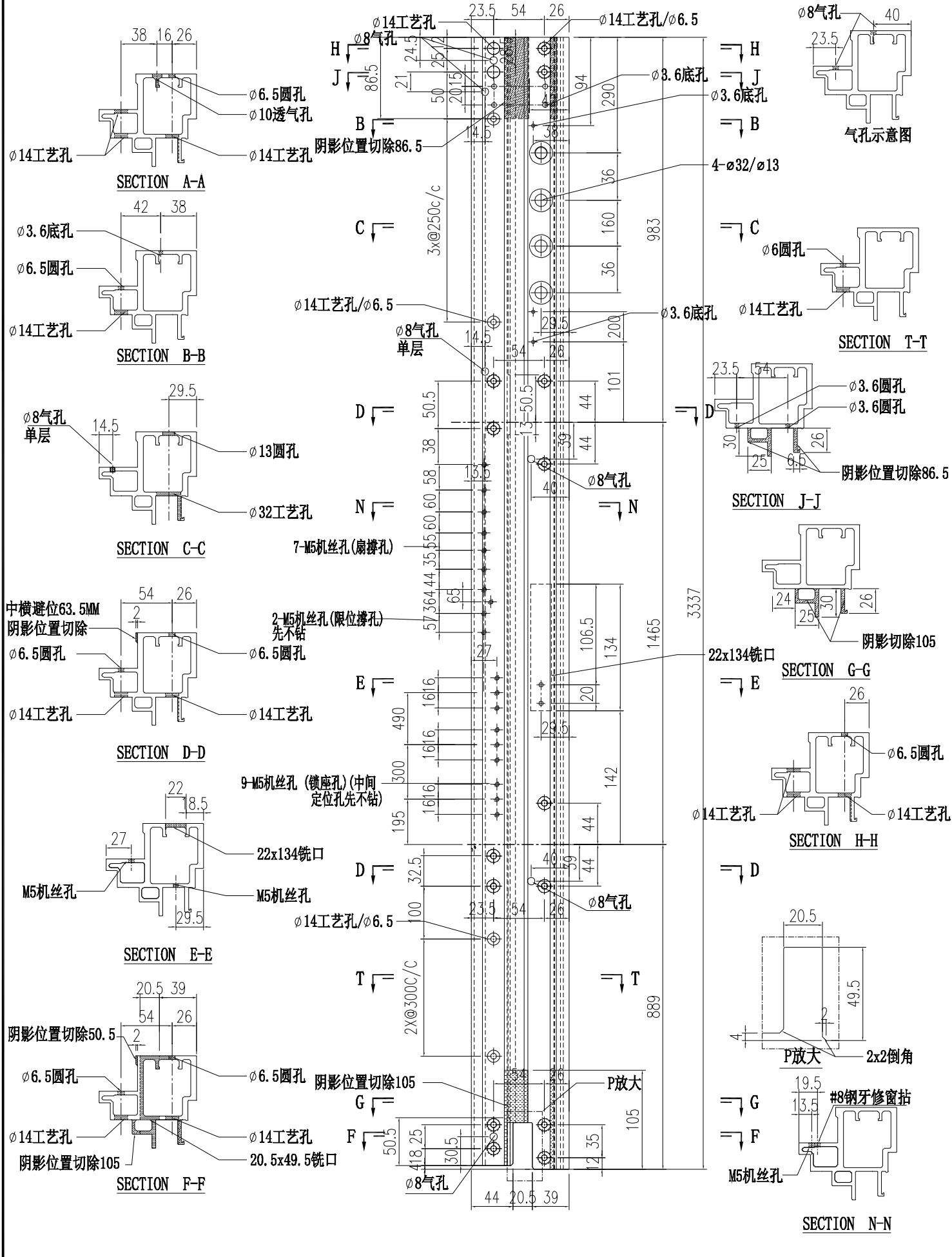

 美特铝质有限公司 MIDI Aluminium Fabricator Ltd.				工程號 J856 地盘 天榮站	類別 制圖 李傳鵬 2022-11-26 復核 練松文 2022-11-27 批准 林仁安 2022-11-28	物料號 M1 圖號 AM06A-T06 數量 - 單件重量 - (KG)
修改 A B C 日期 12.04 12.12 03.15	採用工廠 材料颜色 UCT542919XL-B	图纸名称 铝料加工图 材料 AM02A				

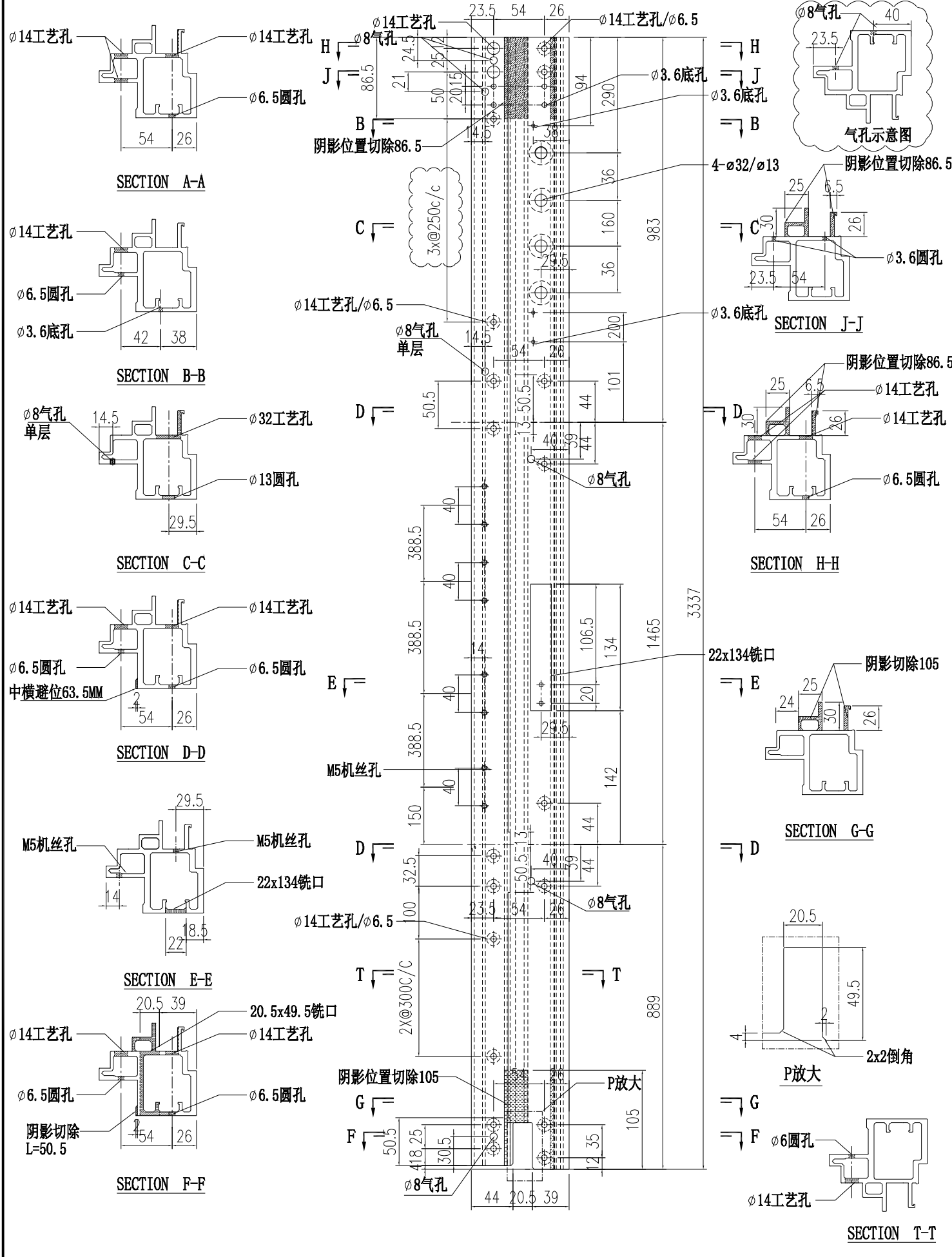

 美特鋁質有限公司 MIDI Aluminium Fabricator Ltd.			工程號 J856 地盘 天榮站	類別 制圖 李傳鵬 復核 練松文 批准 林仁安	物料號 M1 2022-11-26 2022-11-27 2022-11-28	圖號 AM06A-Q12 數量 單件重量 - (KG)
修改 A B C 日期 12.04 12.12 03.15	採用工廠 材料颜色 -UCT542919XL-3	地盤 ✓ 图纸名称 铝料加工图 材料 AM06A				

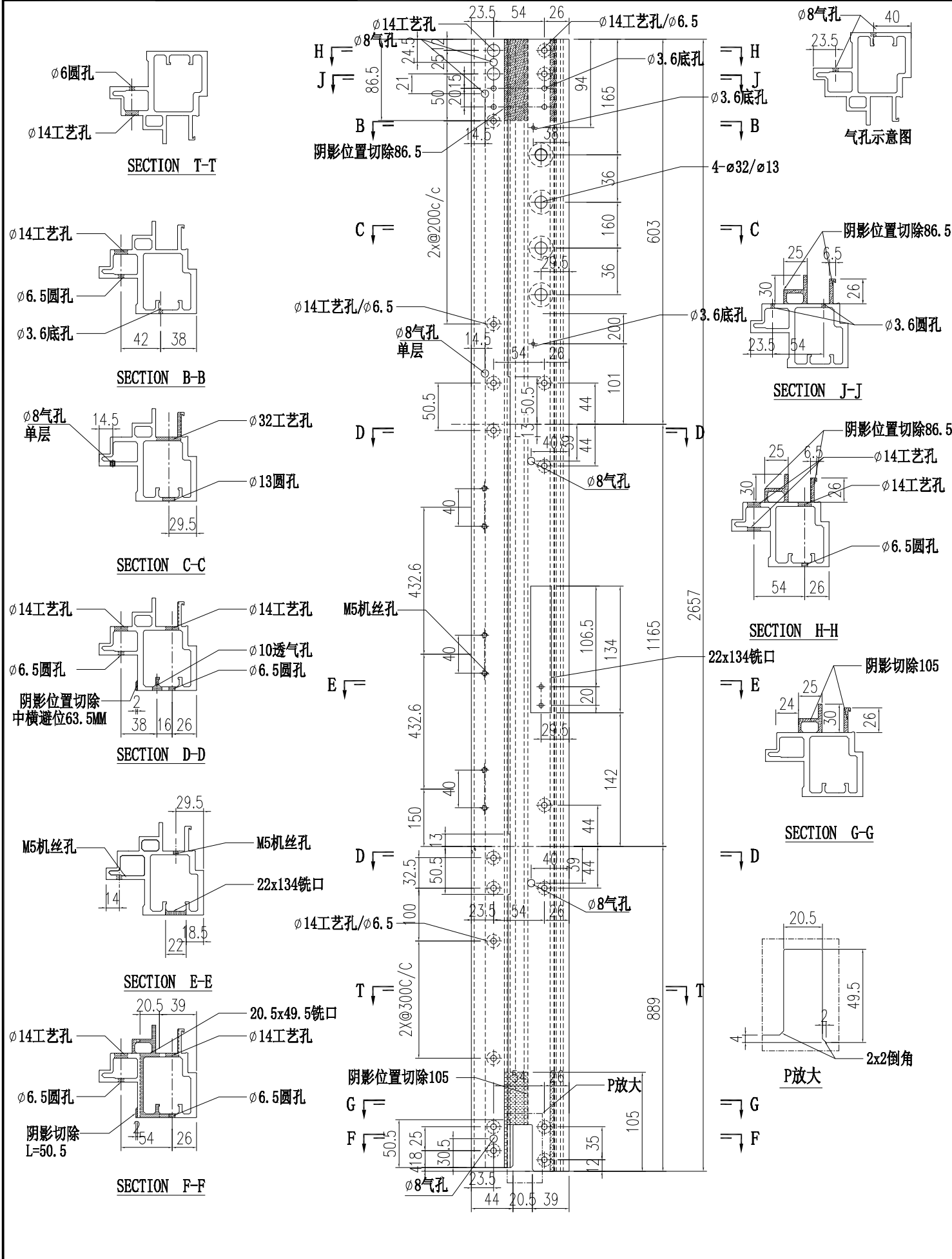

 美特鋁質有限公司 MIDI Aluminium Fabricator Ltd.			工程號 J856 地盘 天榮站	類別 制圖 李傳鵬 2022-11-26	物料號 M1 圖號 AM04A-Q01
修改 A B 日期 12.04 12.12	採用工廠 材料颜色 UCT542919XL-3	图纸名称 铝料加工图 材料 AM04	復核 練松文 2022-11-27 批准 林仁安 2022-11-28	數量 - 單件重量 - (KG)	

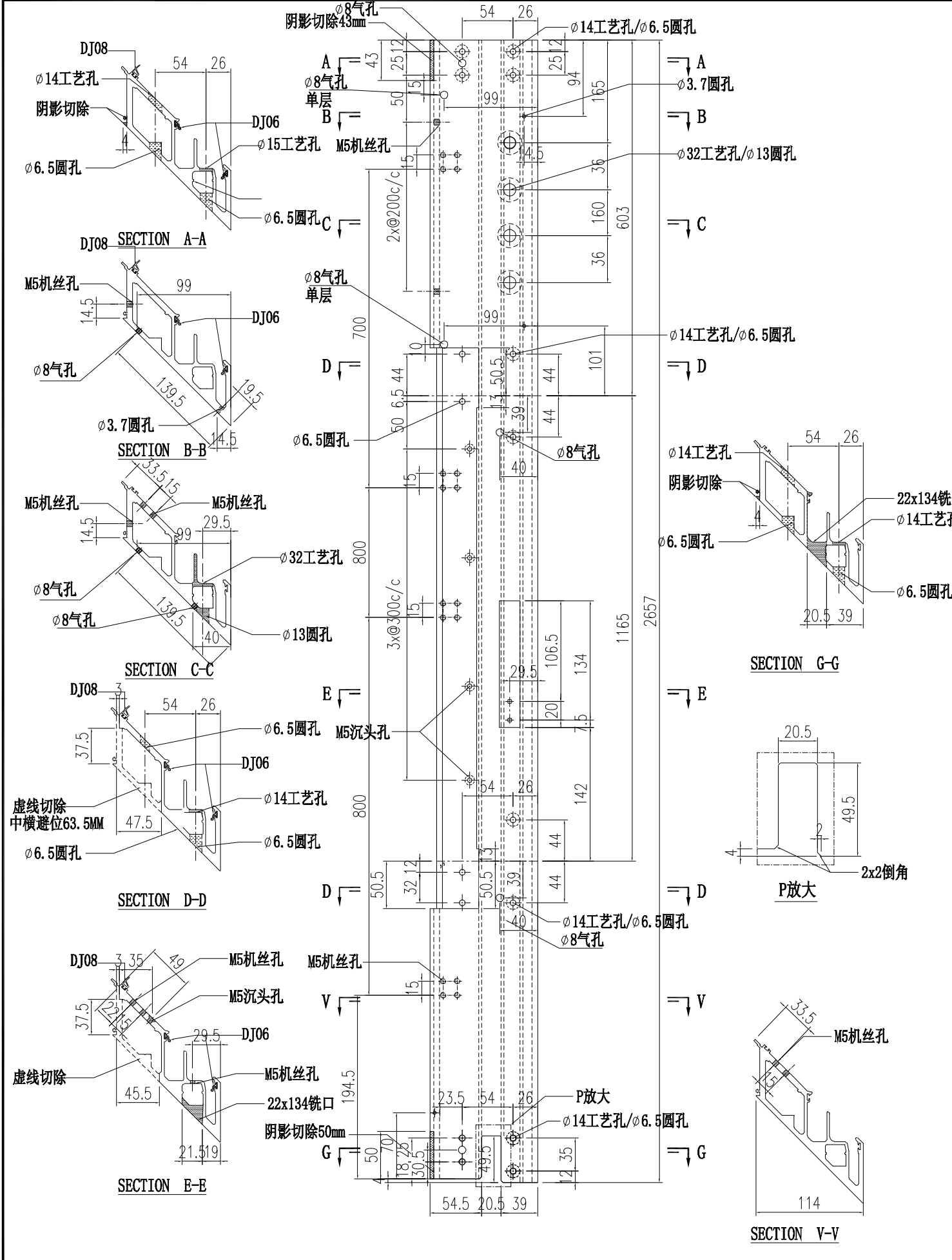

 美特铝质有限公司 MIDI Aluminium Fabricator Ltd.			工程號	J856	類別	物料號	M1			
			地盘	天榮站	制圖	李傳鵬 2022-11-26	圖號	AM04A-Q02		
修改	A	B	採用工廠	地盤 ✓	图纸名称	铝料加工图	復核	練松文 2022-11-27	數量	-
日期	12.04	12.12	材料颜色	-UCT542919XL-3	材料	AM04	批准	林仁安 2022-11-28	單件重量	- (KG)

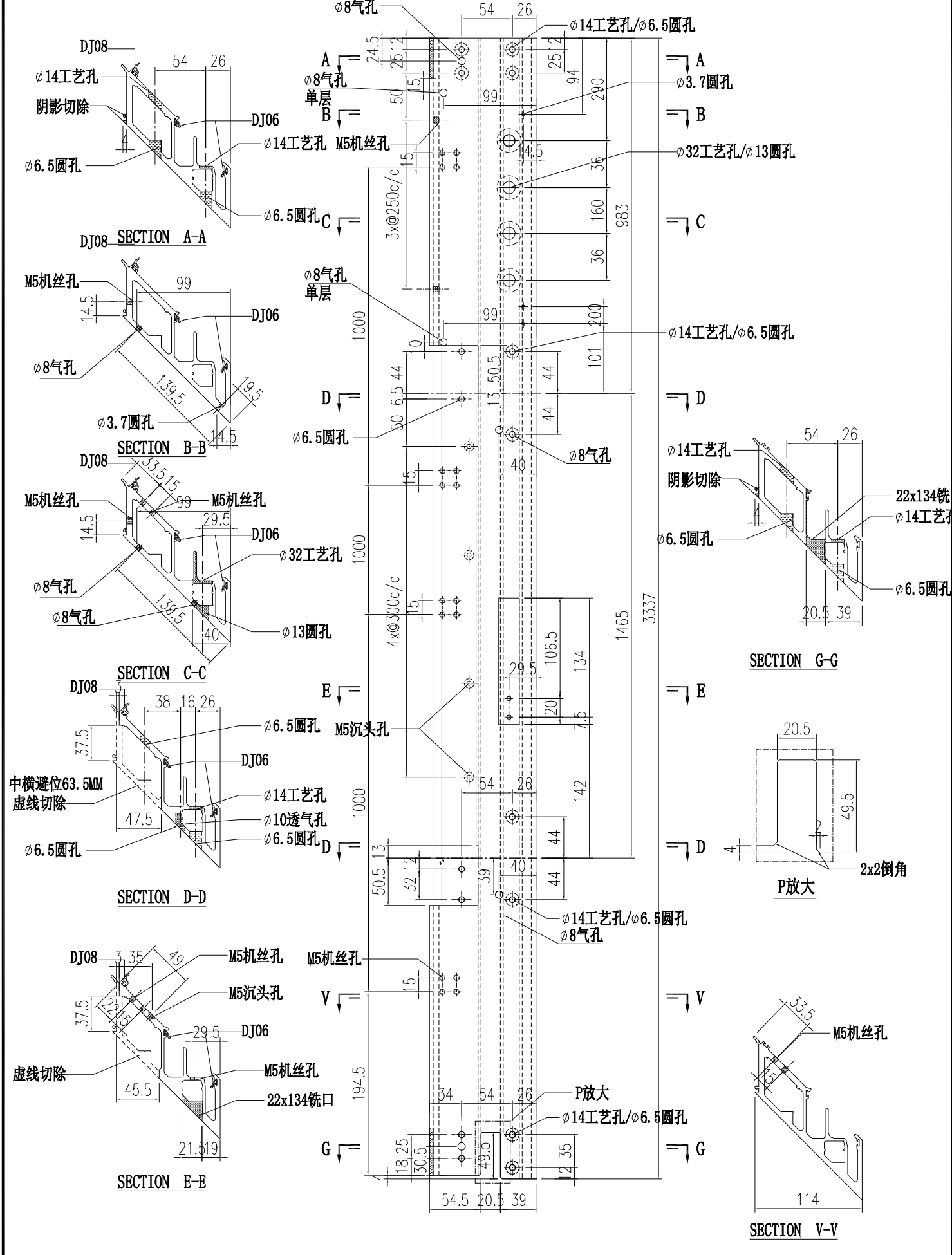

 美特鋁質有限公司 MIDI Aluminium Fabricator Ltd.			工程號 J856 地盘 天榮站	類別 制圖 李傳鵬 2022-11-26	物料號 M1 圖號 AM04-Q03
修改 A B 日期 12.04.12.12	採用工廠 材料颜色 -UCT542919XL-3	图纸名称 铝料加工图 材料 AM04	復核 練松文 2022-11-27 批准 林仁安 2022-11-28	數量 - 單件重量 - (KG)	

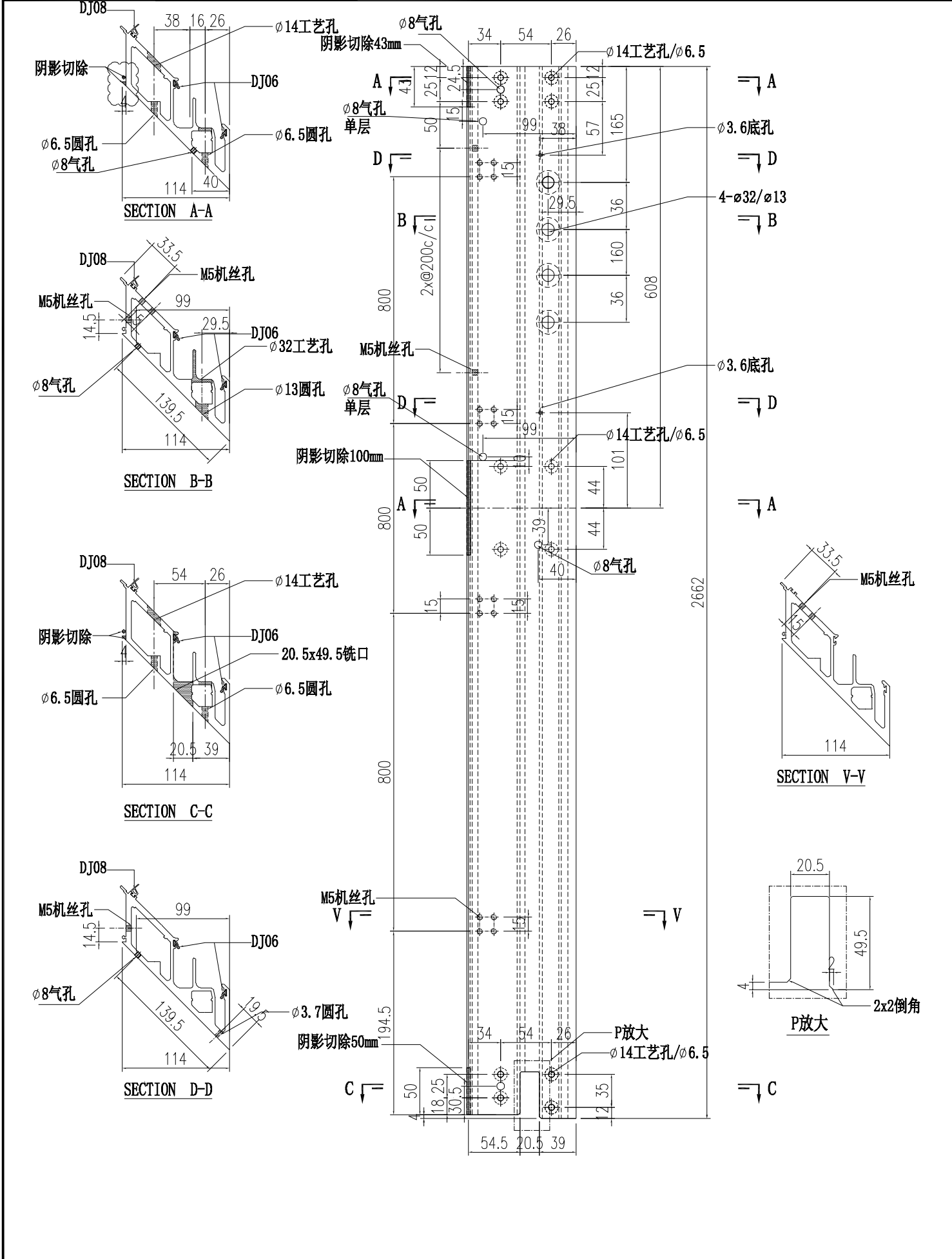

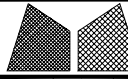
 美特鋁質有限公司 MIDI Aluminium Fabricator Ltd.		工程號 J856 地盘 天榮站	類別 制圖 李傳鵬 2022-11-26 復核 練松文 2022-11-27 批准 林仁安 2022-11-28	物料號 M1 圖號 AM04-Q04 數量 - 單件重量 - (KG)
修改 A B 日期 12.04.12.12	採用工廠 材料顏色 -UCT542919XL-3	图纸名称 铝料加工图 材料 AM04		

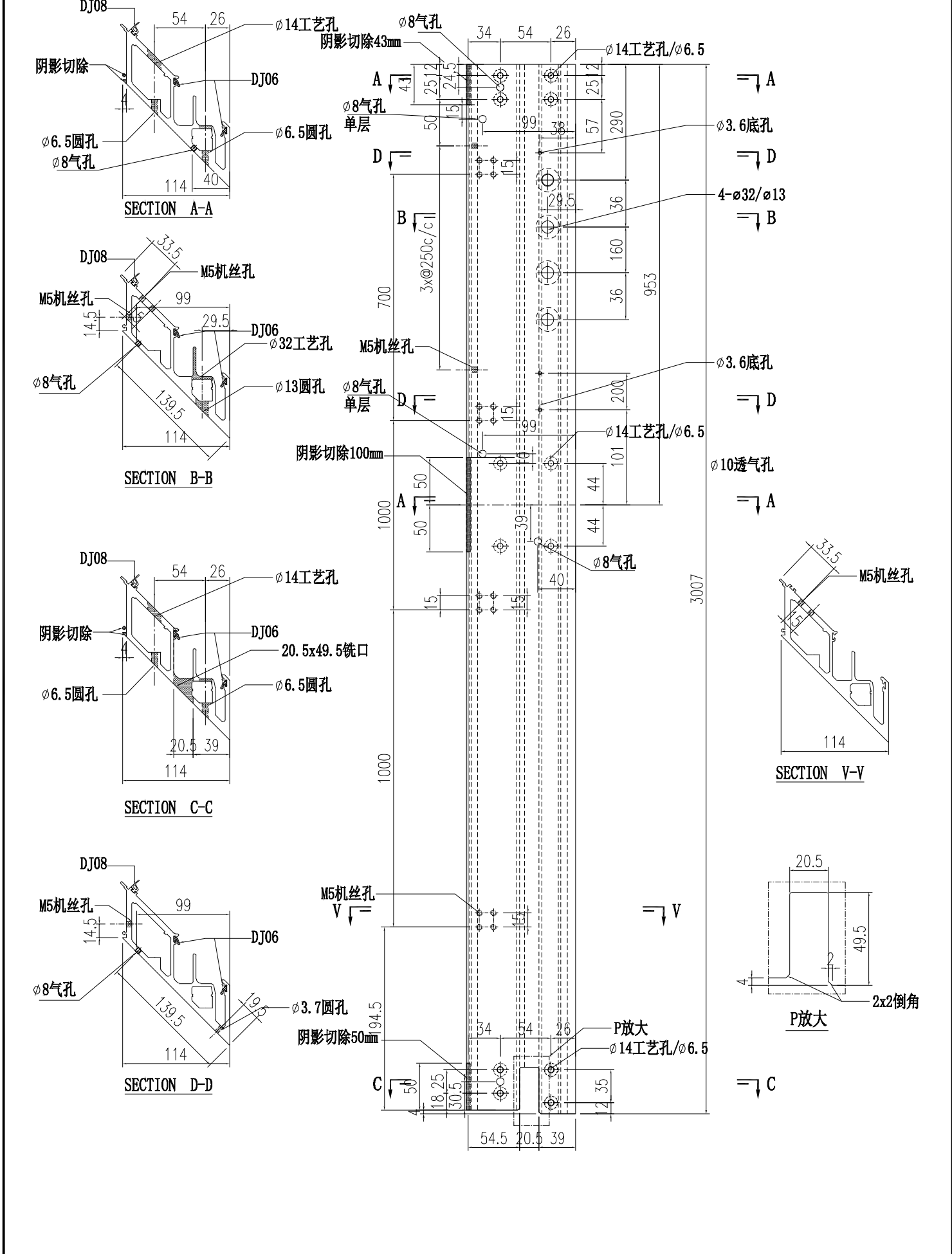

 美特铝质有限公司 MIDI Aluminium Fabricator Ltd.			工程號 J856 地盘 天榮站	類別 制圖 李傳鵬 2022-11-26 復核 練松文 2022-11-27 批准 林仁安 2022-11-28	物料號 M1 圖號 AM03-Q01 數量 - 單件重量 - (KG)
修改 A B 日期 12.04 12.12	採用工廠 材料颜色 -UCT542919XL-3	地盤 <input checked="" type="checkbox"/> 图纸名称 铝料加工图 材料 AM03			

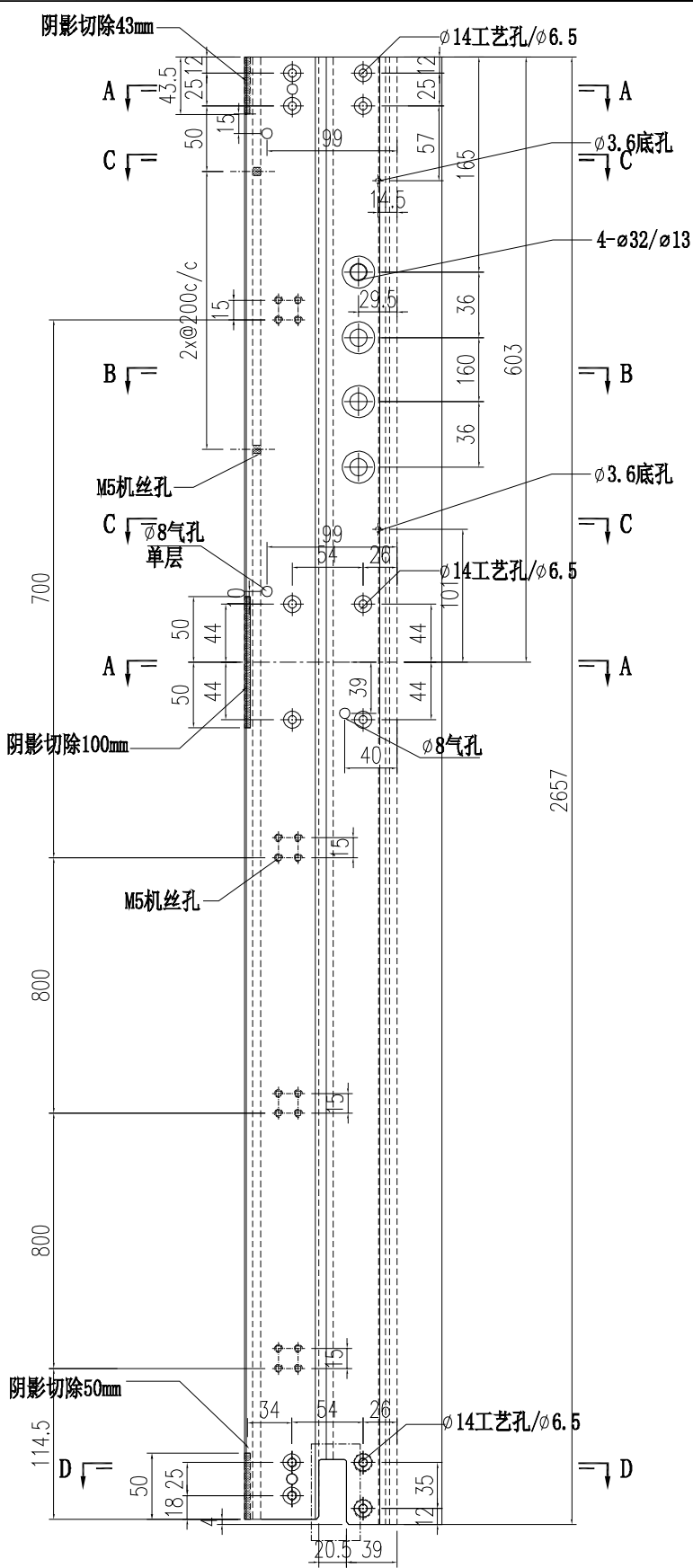
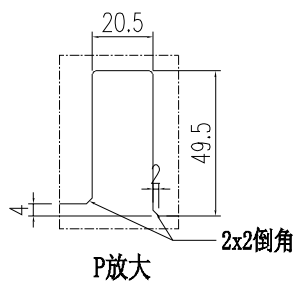
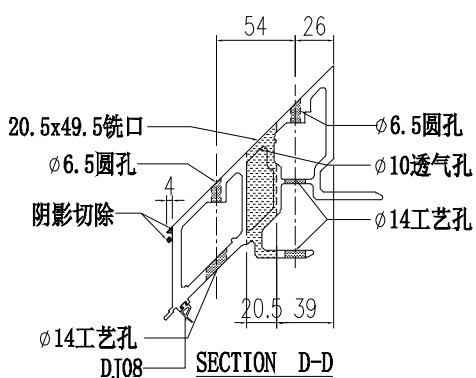
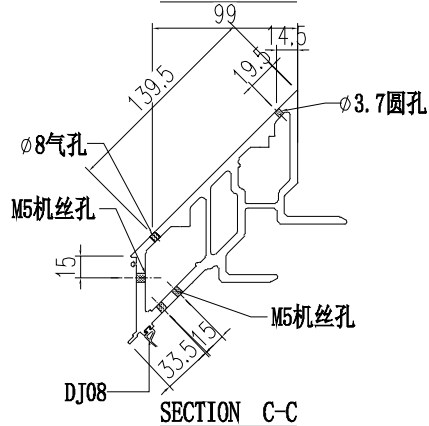
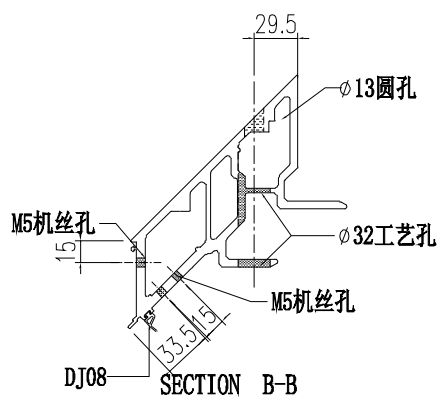
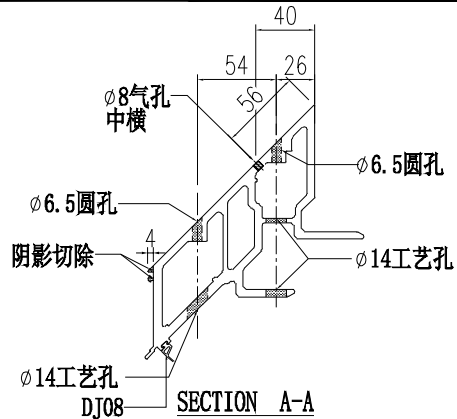

 美特铝质有限公司 MIDI Aluminium Fabricator Ltd.			工程號 J856 地盘 天榮站	類別 制圖 李傳鵬 復核 練松文 批准 林仁安	物料號 M1 2022-11-26 2022-11-27 2022-11-28	圖號 AM03-Q02 數量 - 單件重量 - (KG)
修改 A B 日期 12.04 12.12	採用工廠 地盤 ✓	图纸名称 铝料加工图 材料 AM03				
材料颜色 -UCT542919XL-3						

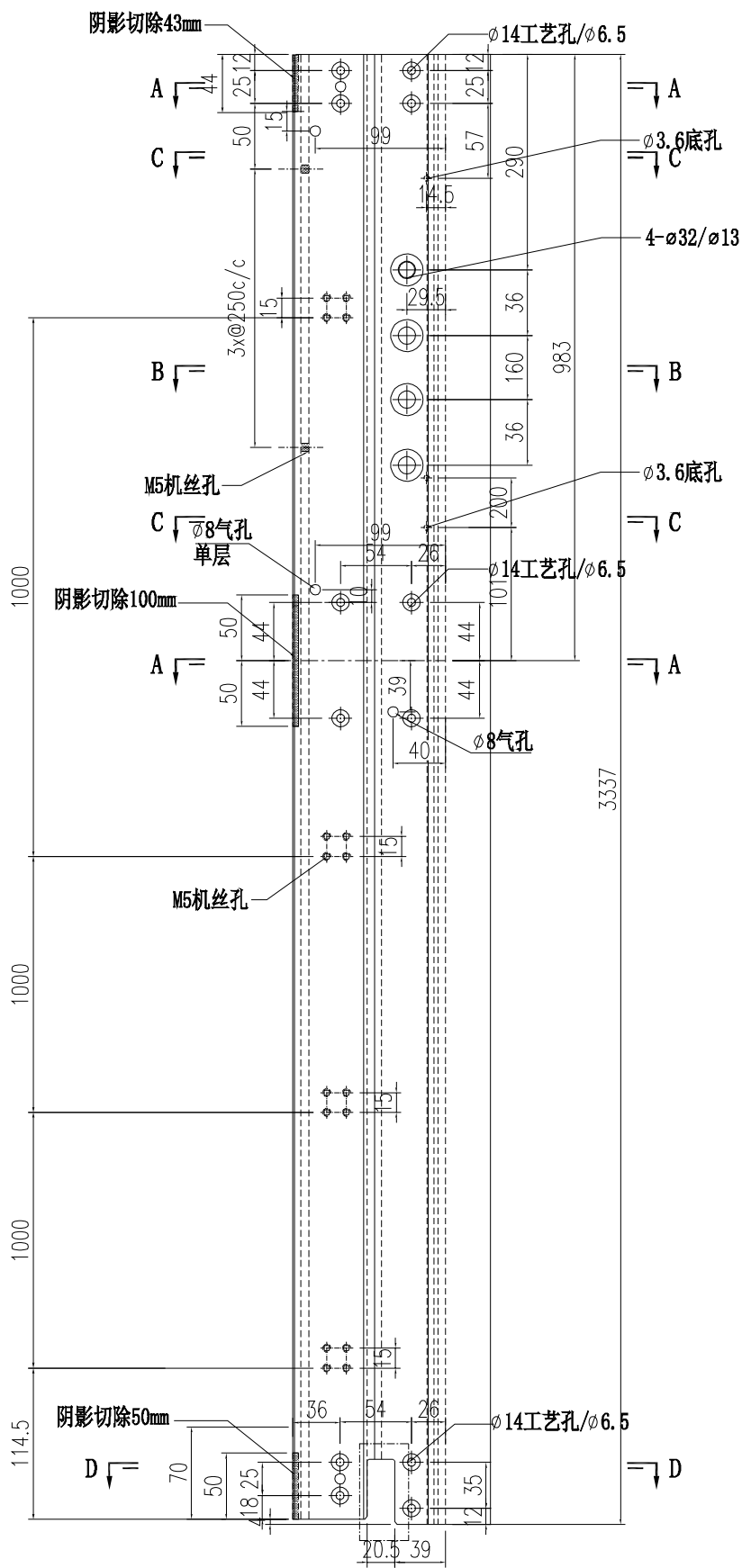
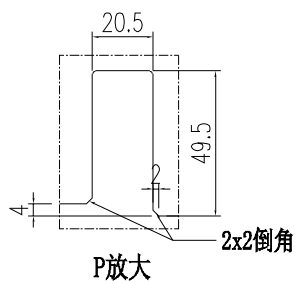
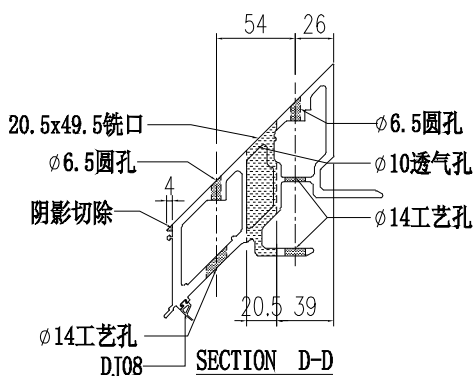
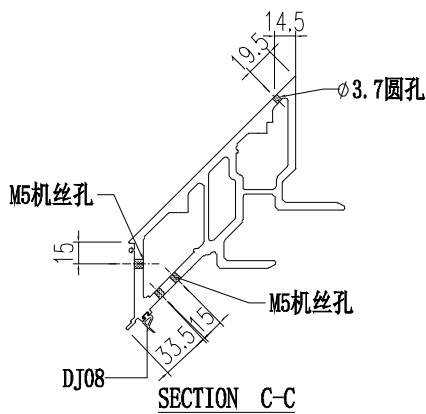
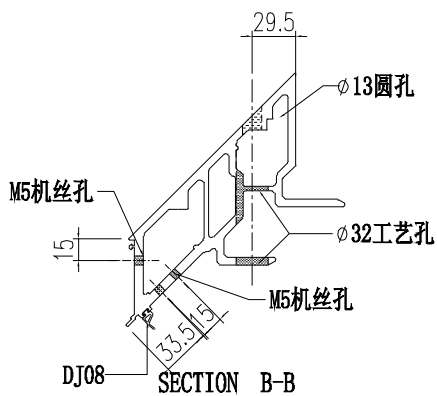
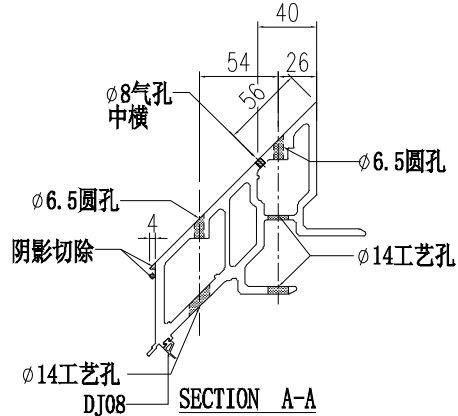

 美特铝质有限公司 MIDI Aluminium Fabricator Ltd.			工程號 J856 地盘 天榮站	類別 制圖 李傳鵬 2022-11-26 復核 練松文 2022-11-27 批准 林仁安 2022-11-28	物料號 M1 圖號 AM03-Q03 數量 - 單件重量 - (KG)
修改 A B 日期 12.04 12.12	採用工廠 地盤 ✓	图纸名称 铝料加工图 材料 AM03			
材料颜色 -UCT542919XL-3					

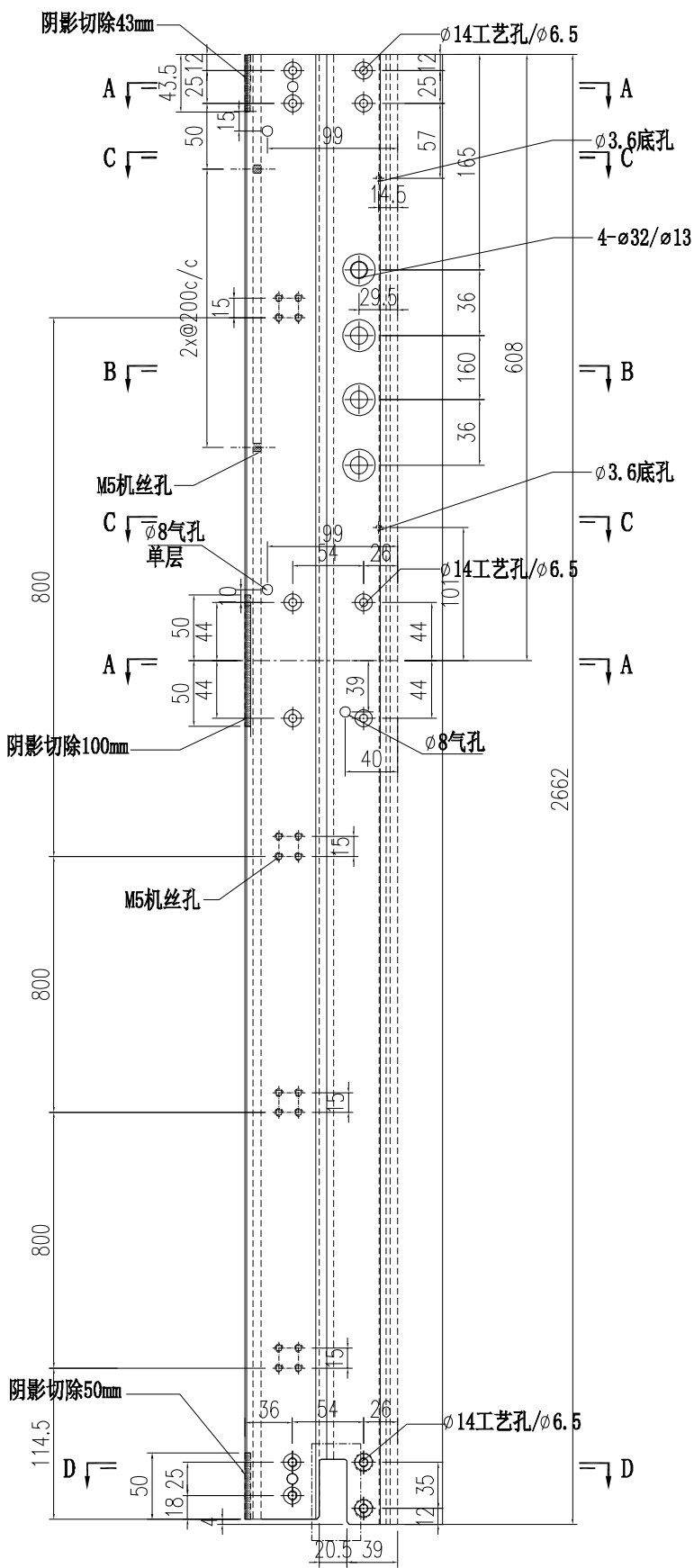
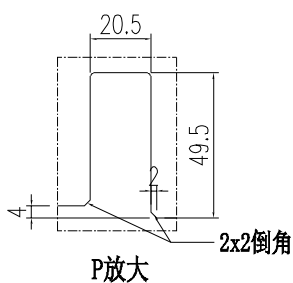
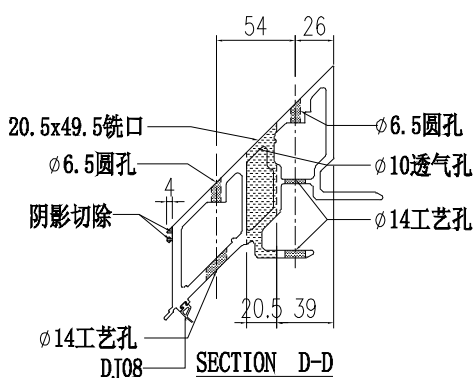
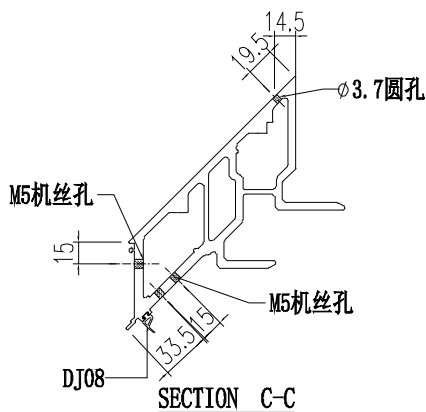
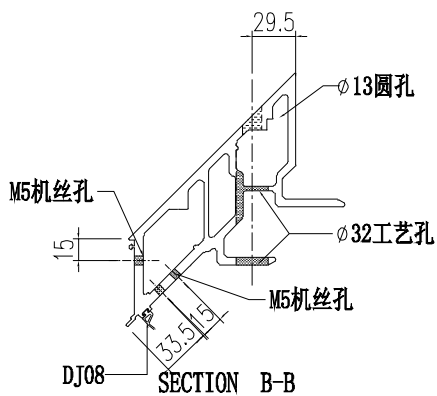
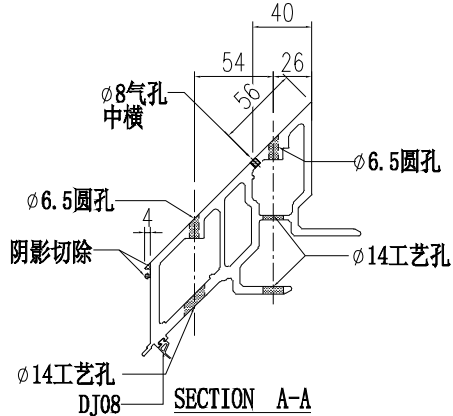

 美特铝质有限公司 MIDI Aluminium Fabricator Ltd.				工程號 J856	類別	物料號 M1	M1	
地盘 天榮站				制圖 李傳鵬 2022-11-26	圖號 AM03-Q04	數量 -		AM03-Q04
修改 A B	採用工廠			图纸名称 铝料加工图	復核 練松文 2022-11-27	數量 -		-
日期 12.04 12.12	材料颜色 -UCT542919XL-3			材料 AM03	批准 林仁安 2022-11-28	單件重量 -		(KG)

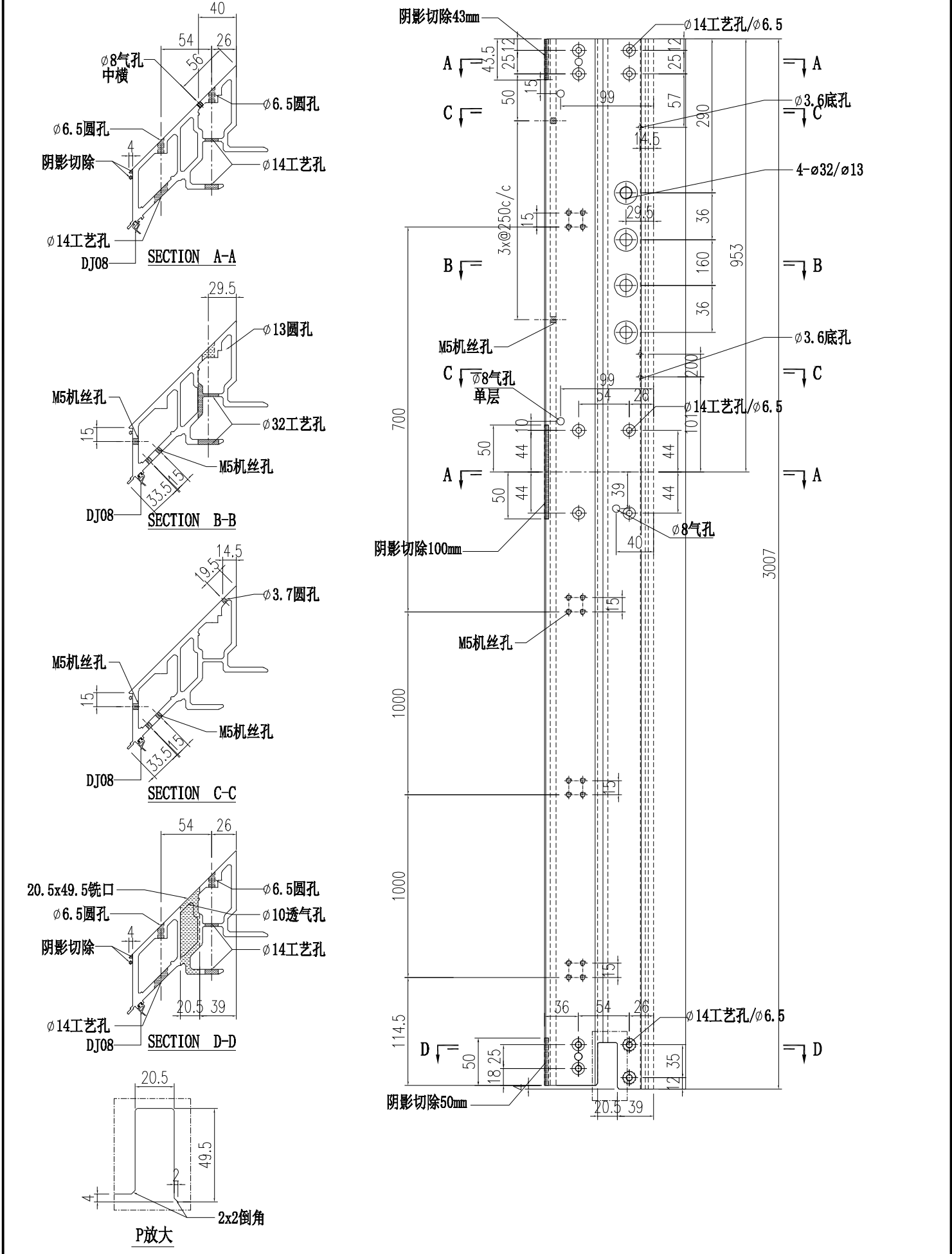

 美特鋁質有限公司 MIDI Aluminium Fabricator Ltd.				工程號 J856 地盘 天榮站	類別 制圖 李傳鵬 復核 練松文 批准 林仁安	物料號 M1 2022-11-26 2022-11-27 2022-11-28	圖號 AM02A-Q01 數量 - 單件重量 - (KG)
修改	A	B	C	採用工廠	地盤	✓	图纸名称 铝料加工图 材料 AM02A
日期	12.09	12.12	03.15	材料颜色	-UCT542919XL-3		

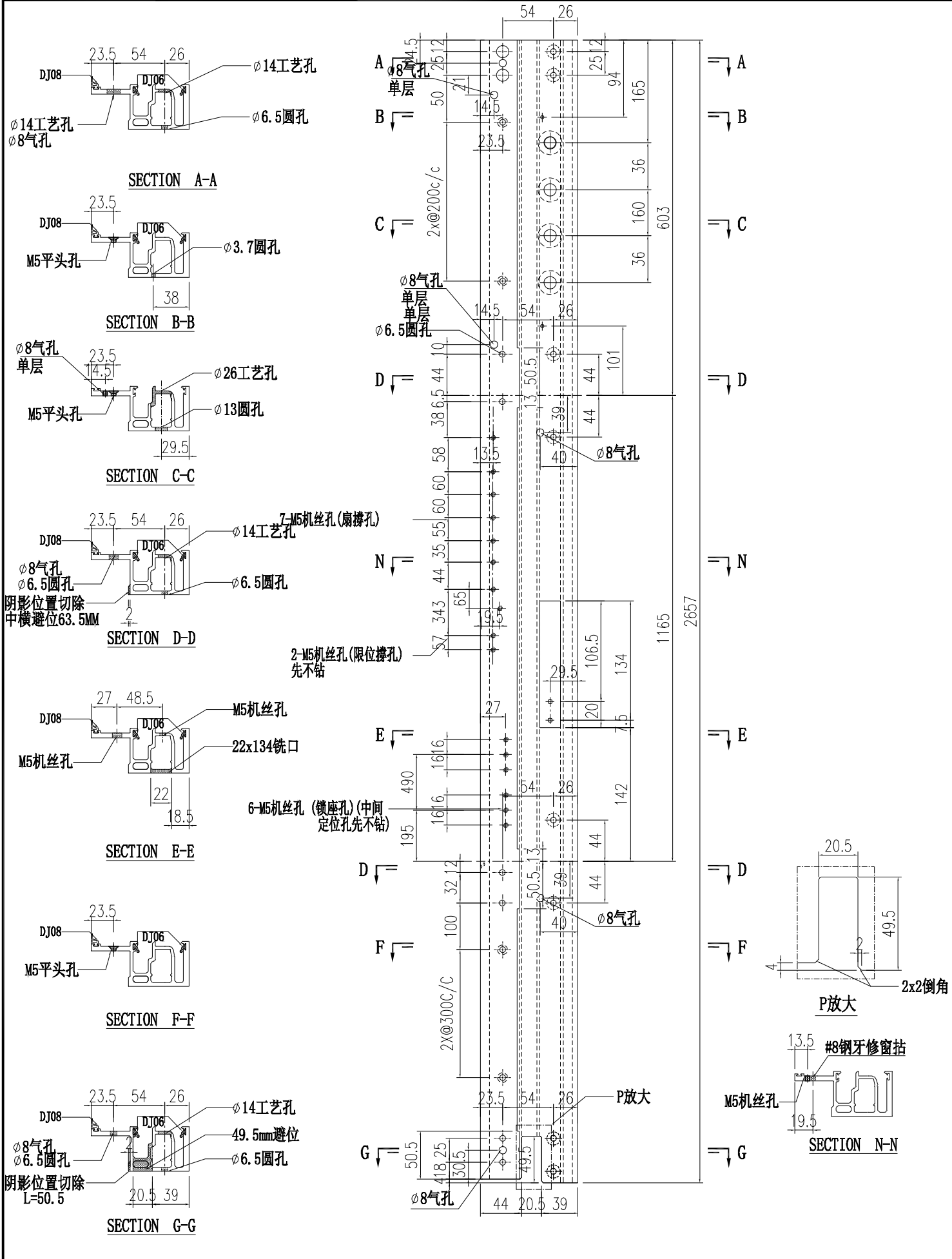

 美特鋁質有限公司 MIDI Aluminium Fabricator Ltd.				工程號 J856 地盘 天榮站	類別 制圖 李傳鵬 復核 練松文 批准 林仁安	物料號 M1 2022-11-26 2022-11-27 2022-11-28	圖號 AM02A-Q02 數量 - 單件重量 - (KG)
修改	A	B	C	採用工廠	地盘	✓	图纸名称 铝料加工图 材料 AM02A
日期	12.09	12.12	03.15	材料颜色	-UCT542919XL-3		

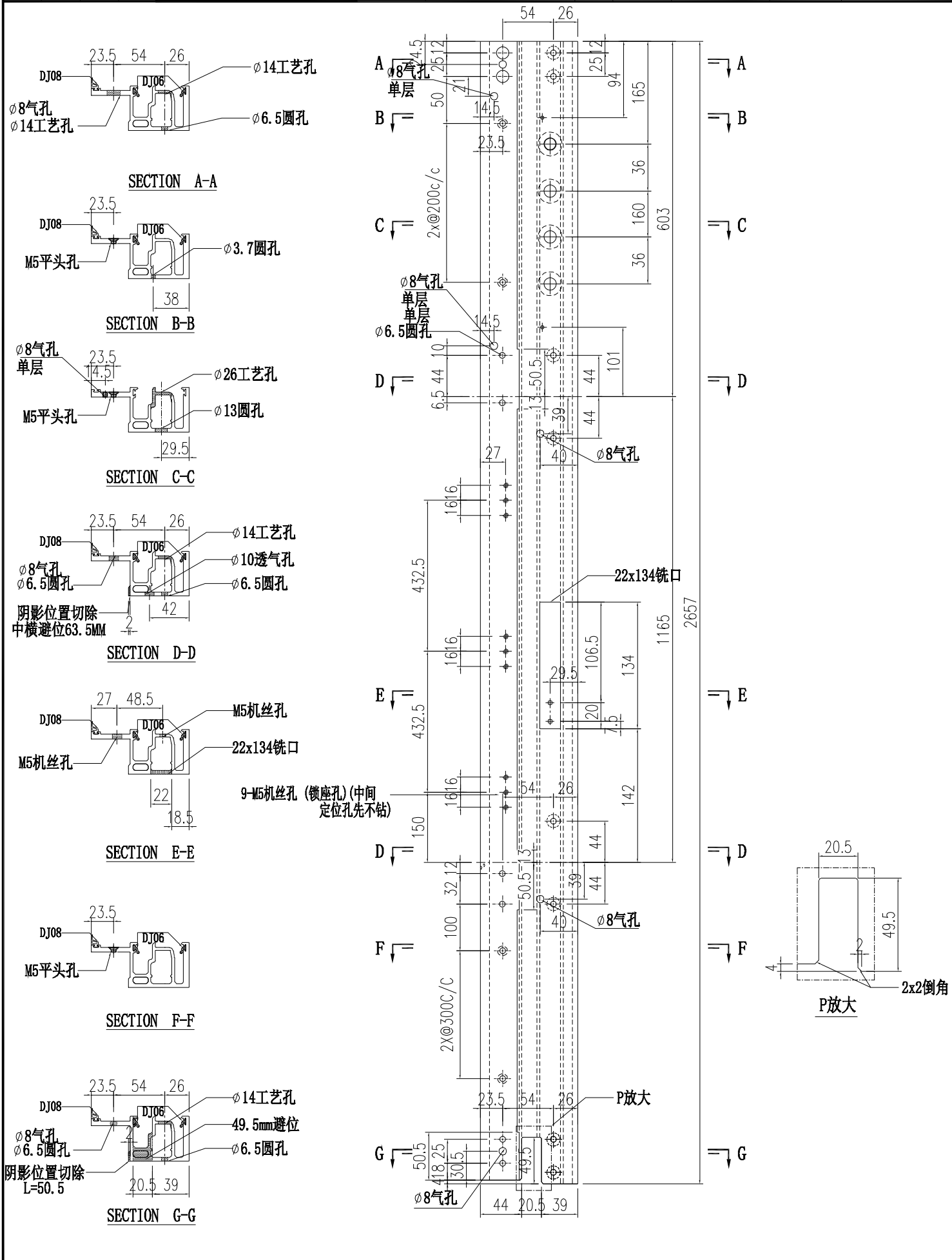

 美特铝质有限公司 MIDI Aluminium Fabricator Ltd.				工程號 J856 地盘 天榮站	類別 制圖 李傳鵬 復核 練松文 批准 林仁安	物料號 M1 2022-11-26 2022-11-27 2022-11-28	圖號 AM02A-Q03 數量 - 單件重量 - (KG)
修改 A B C 日期 12.09 12.12 03.15	採用工廠 材料颜色 -UCT542919XL-3	地盤 ✓ 图纸名称 铝料加工图 材料 AM02A					

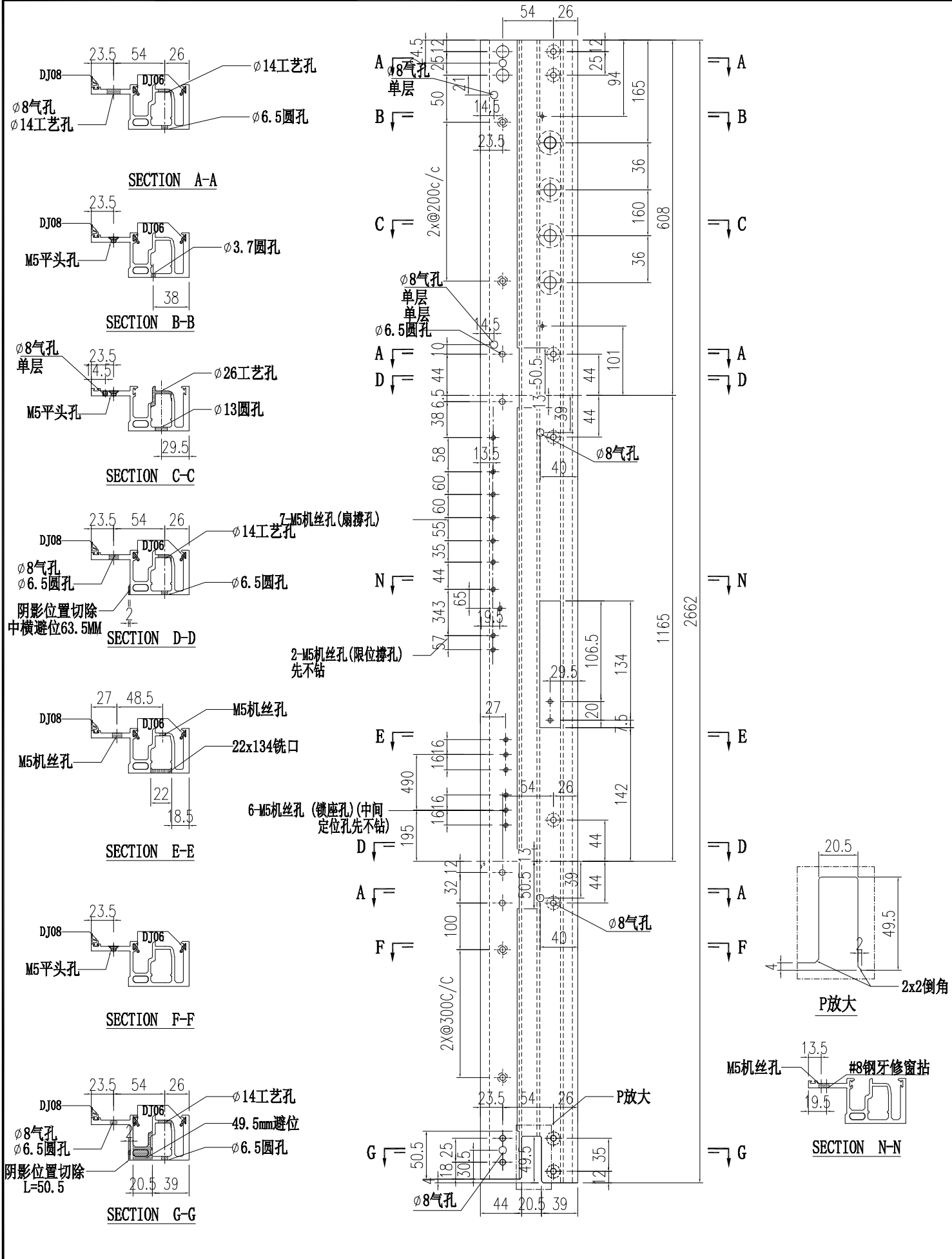

 美特铝质有限公司 MIDI Aluminium Fabricator Ltd.				工程號 J856 地盘 天榮站	類別 制圖 李傳鵬 復核 練松文 批准 林仁安	物料號 M1 2022-11-26 2022-11-27 2022-11-28	圖號 AM02A-Q33 數量 - 單件重量 - (KG)
修改 D 日期 03.15.12	B 日期 12.09.12	C 日期 12.12.12	採用工廠 材料颜色 -UCT542919XL-3	地盤 ✓ 图纸名称 铝料加工图	材料 AM02A	數量 -	單件重量 - (KG)

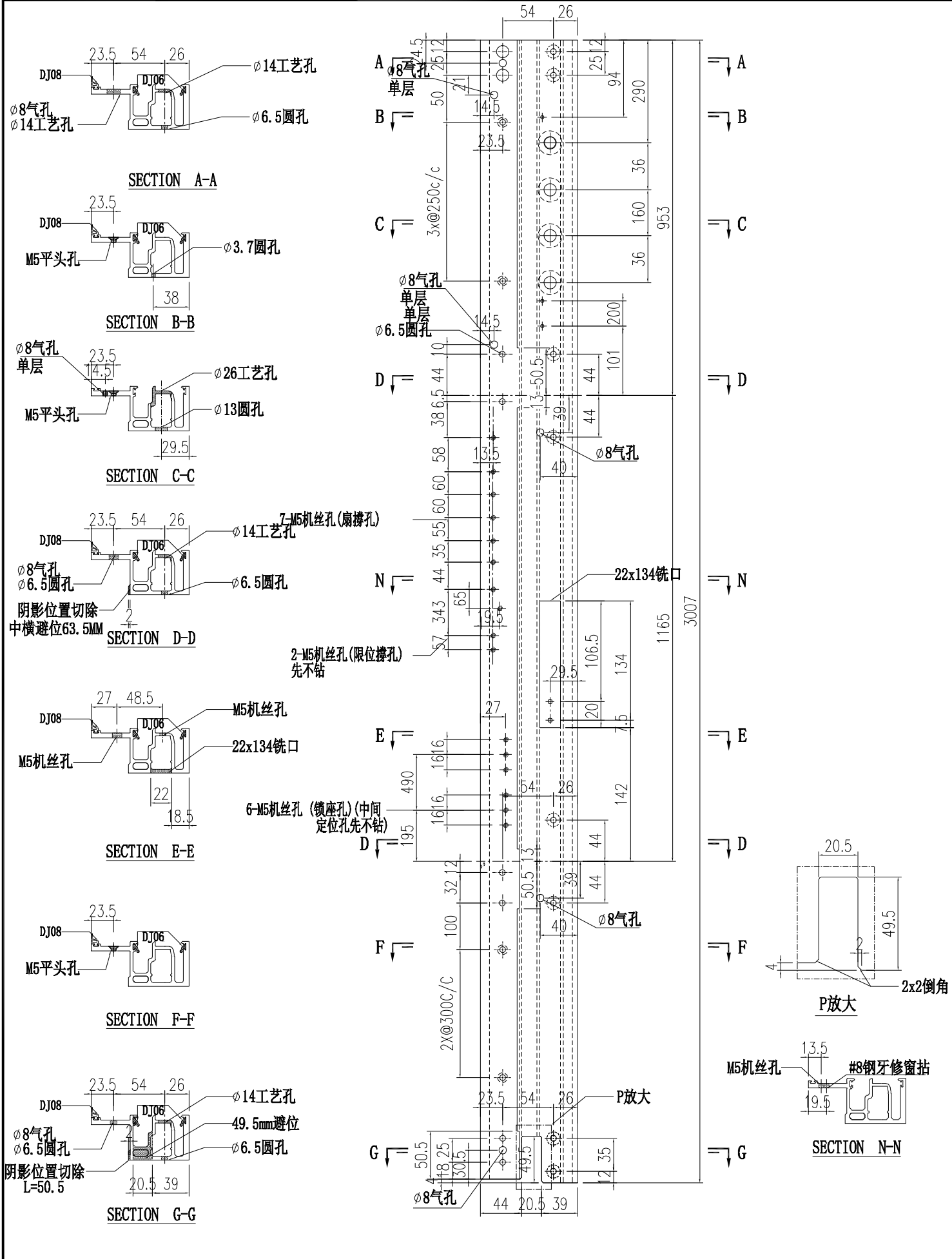

 美特鋁質有限公司 MIDI Aluminium Fabricator Ltd.				工程號 J856 地盘 天榮站	類別 制圖 李傳鵬	物料號 M1 2022-11-26	圖號 AM02-Q01
修改 A B 日期 12.04.12	採用工廠 材料颜色 -UCT542919XL-3	图纸名称 铝料加工图	復核 練松文 批准 林仁安	2022-11-27 2022-11-28	數量 - 單件重量 - (KG)		

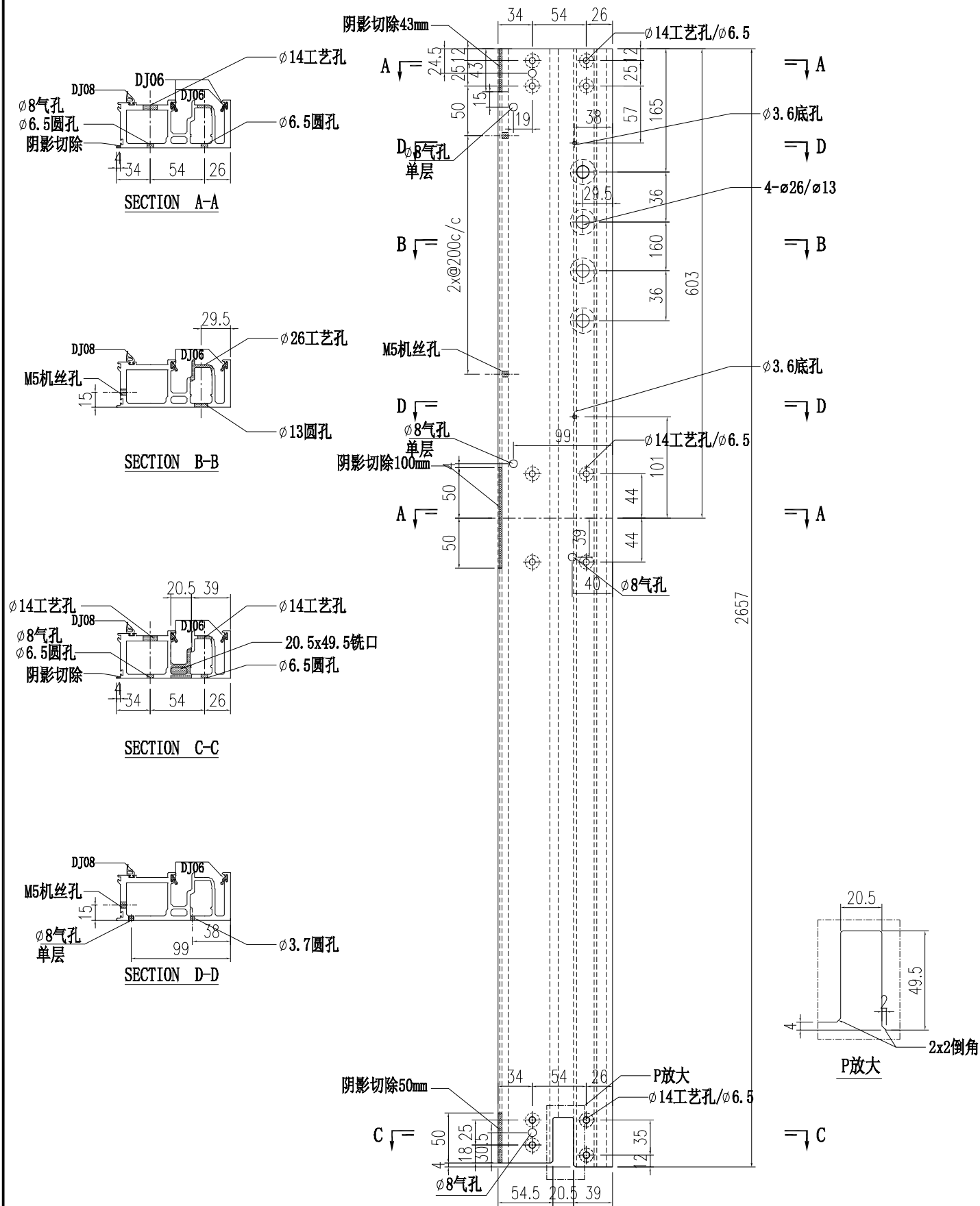

 美特鋁質有限公司 MIDI Aluminium Fabricator Ltd.			工程號 J856 地盘 天榮站	類別 制圖 李傳鵬 復核 練松文 批准 林仁安	物料號 M1 2022-11-26 2022-11-27 2022-11-28	圖號 AM02-Q02 數量 - 單件重量 - (KG)
修改 A B 日期 12.04 12.12	採用工廠 材料颜色 -UCT542919XL-3	图纸名称 铝料加工图 材料 AM02				

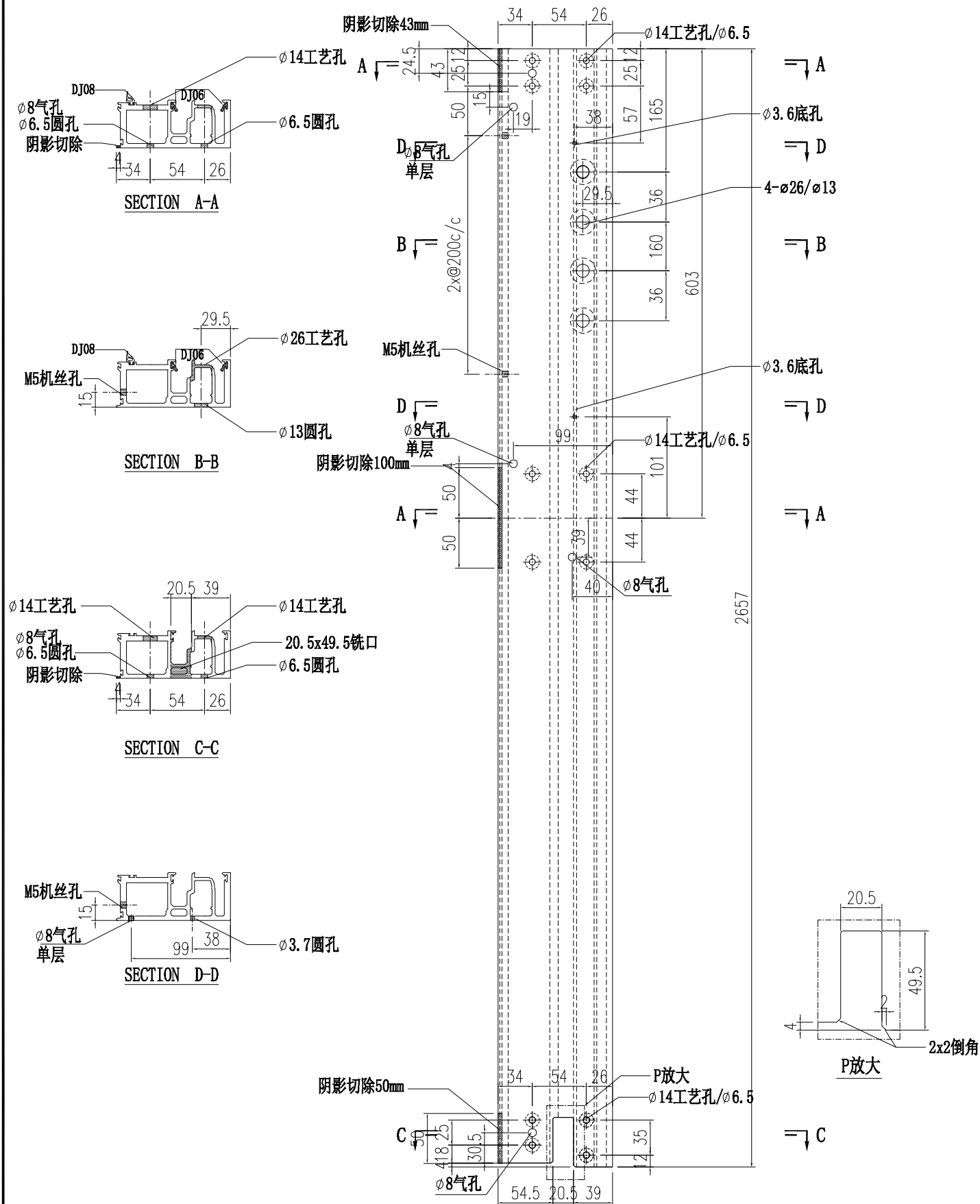

 美特鋁質有限公司 MIDI Aluminium Fabricator Ltd.			工程號 J856 地盘 天榮站	類別 制圖 李傳鵬 復核 練松文 批准 林仁安	物料號 M1 2022-11-26 2022-11-27 2022-11-28	圖號 AM02-Q03 數量 - 單件重量 - (KG)
修改 A B 日期 12.04.12	採用工廠 材料颜色 -UCT542919XL-3	图纸名称 铝料加工图 材料 AM02				

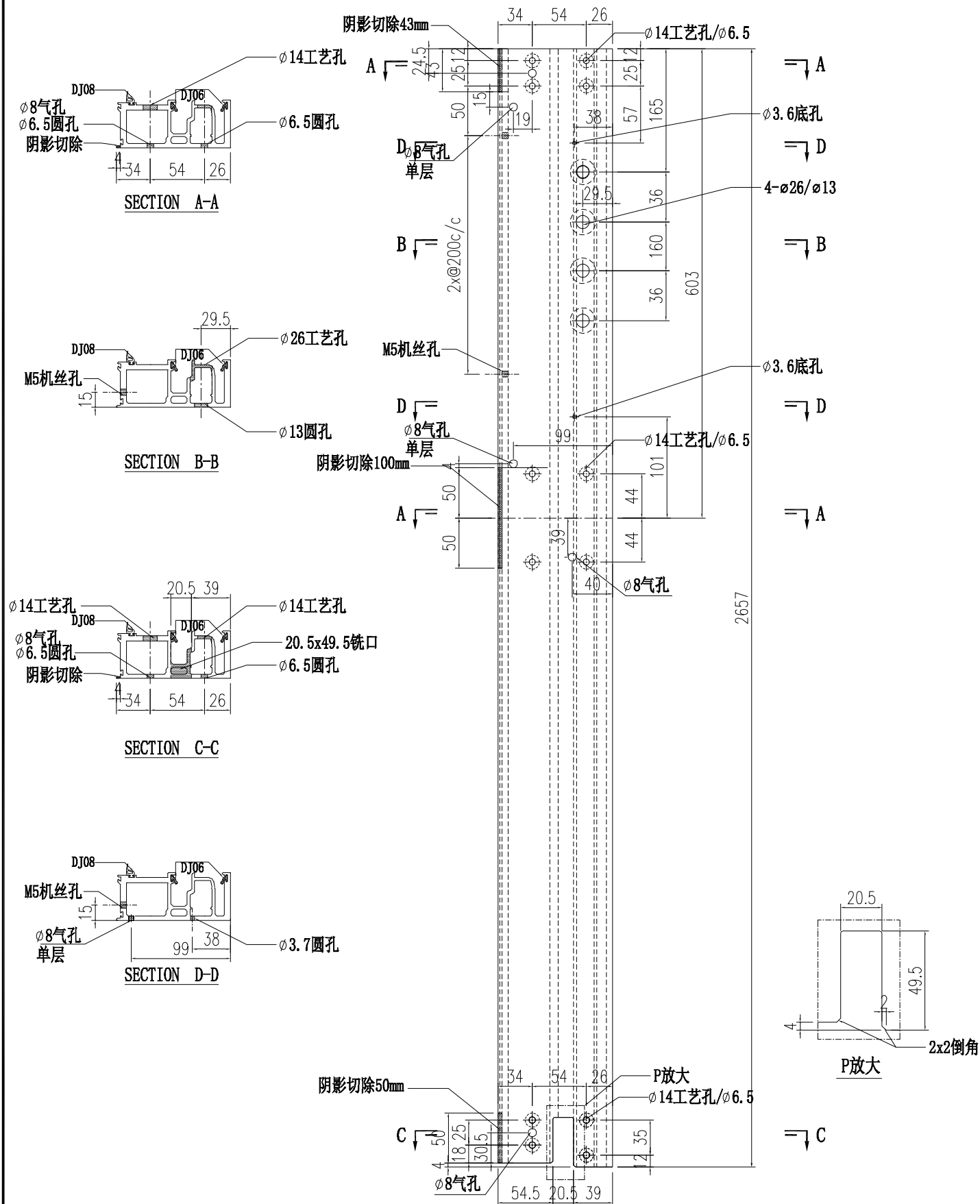

 美特鋁質有限公司 MIDI Aluminium Fabricator Ltd.				工程號 J856 地盘 天榮站	類別 制圖 李傳鵬 復核 練松文 批准 林仁安	物料號 M1 2022-11-26 2022-11-27 2022-11-28	圖號 AM02-Q04 數量 - 單件重量 - (KG)
修改 A B C 日期 12.04 12.12 12.15	採用工廠 材料颜色 -UCT542919XL-3	图纸名称 铝料加工图 材料 AM02					

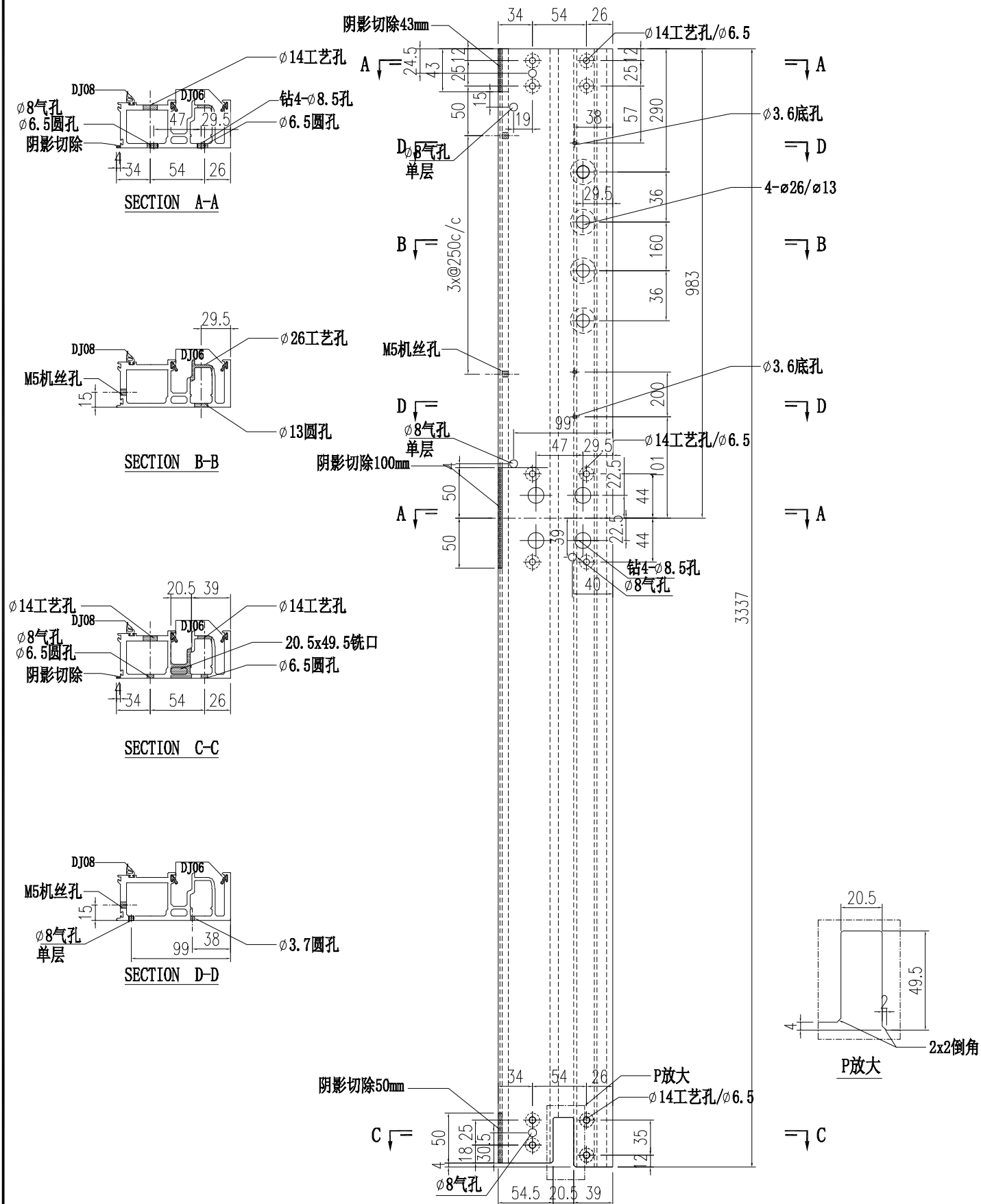

 美特鋁質有限公司 MIDI Aluminium Fabricator Ltd.				工程號 J856 地盘 天榮站	類別 制圖 李傳鵬 復核 練松文 批准 林仁安	物料號 M1 圖號 AM02-Q05 數量 - 單件重量 - (KG)
修改 A B 日期 12.04.12	採用工廠 地盘 ✓	图纸名称 铝料加工图 材料 AM02	物料號 M1 圖號 AM02-Q05 數量 - 單件重量 - (KG)			

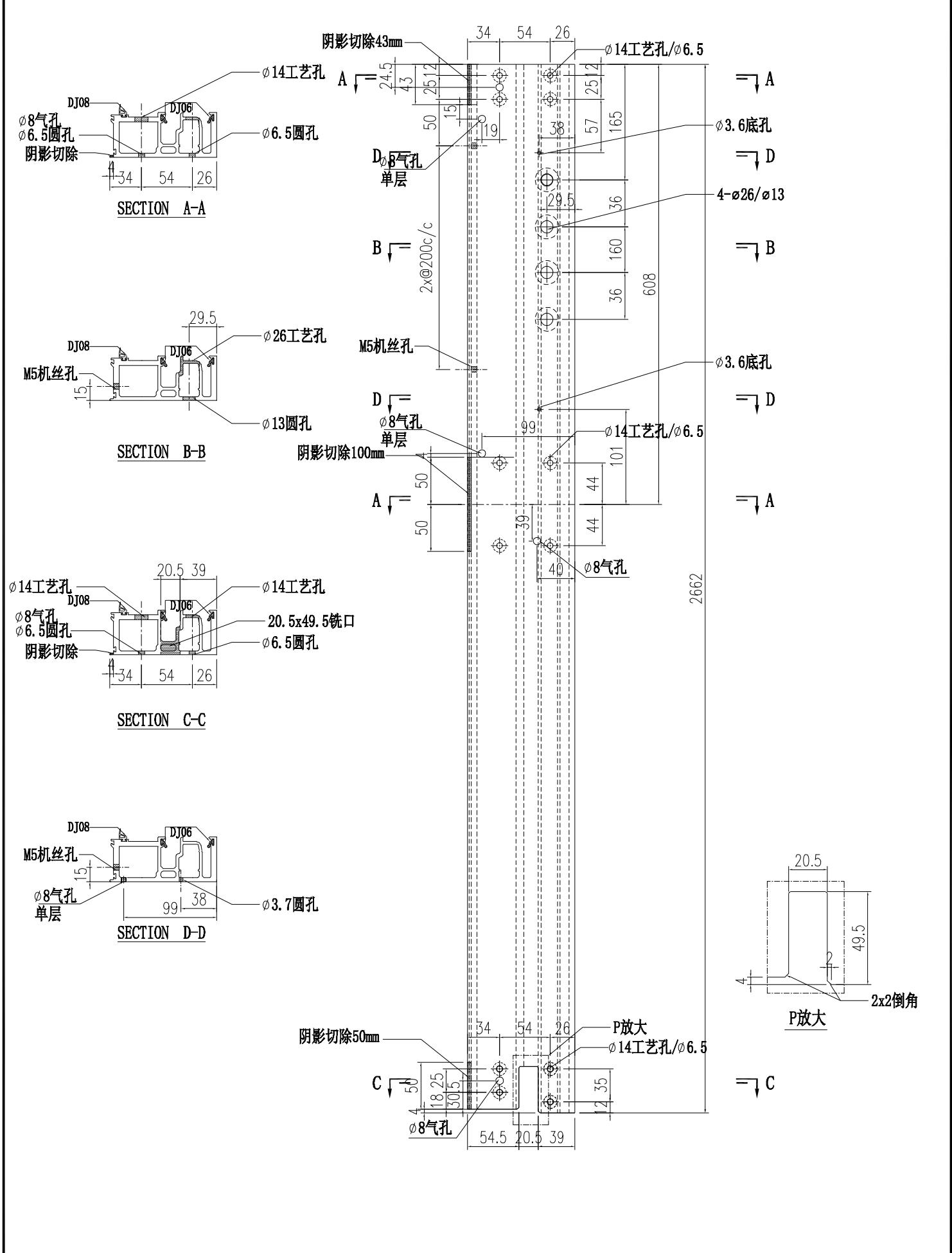

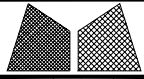
 美特鋁質有限公司 MIDI Aluminium Fabricator Ltd.			工程號	J856	類別		物料號	M1		
修改	A	B	採用工廠	地盤 ✓	图纸名称	铝料加工图	制圖	李傳鵬 2022-11-26	圖號	AM02-Q06
日期	12.04	12.12	材料颜色	-UCT542919XL-3	材料	AM02	復核	練松文 2022-11-27	數量	-
							批准	林仁安 2022-11-28	單件重量	- (KG)

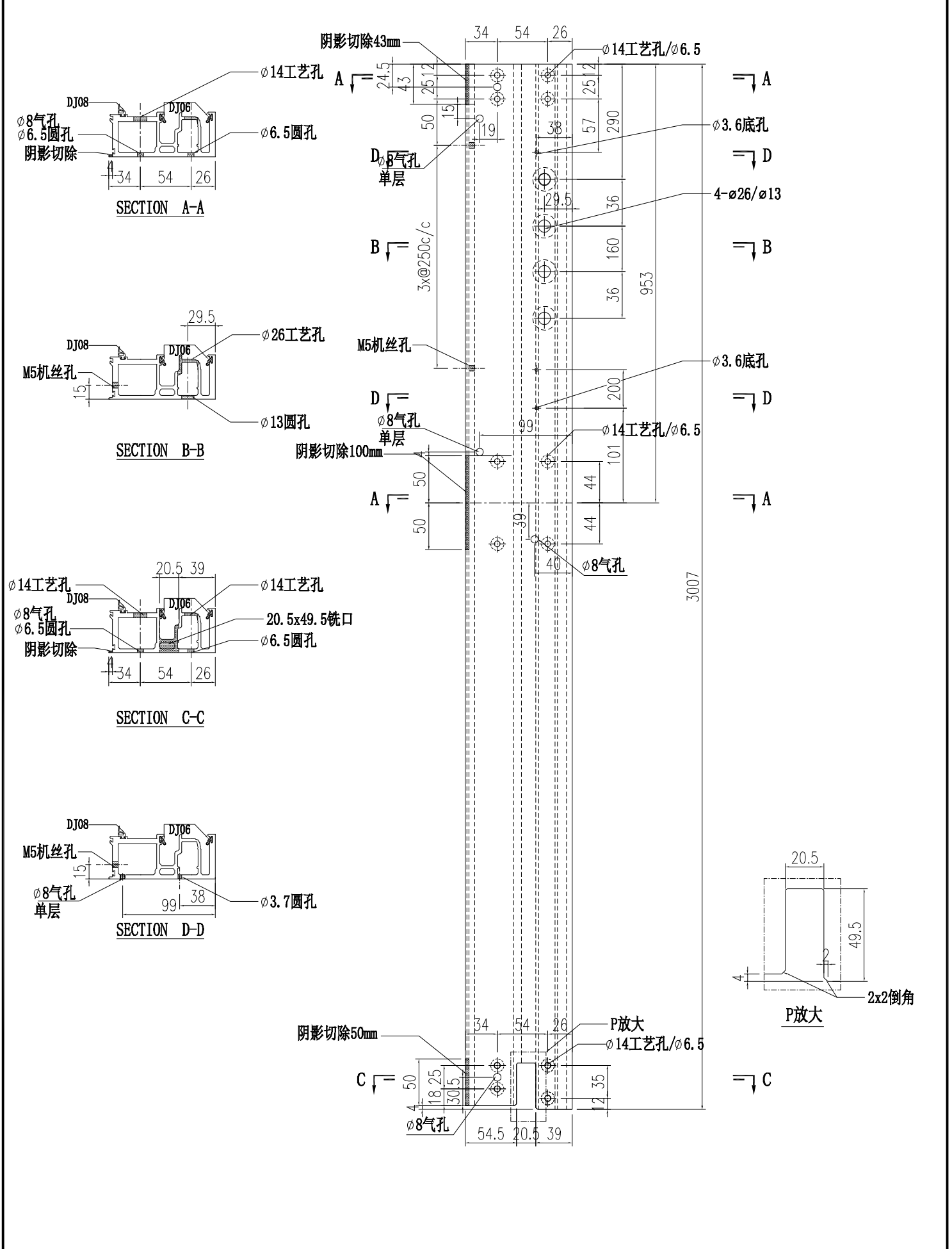

 美特鋁質有限公司 MIDI Aluminium Fabricator Ltd.				工程號 J856 地盘 天榮站	類別 制圖 李傳鵬 復核 練松文 批准 林仁安	物料號 M1 2022-11-26 2022-11-27 2022-11-28	圖號 AM01A-Q01 數量 - 單件重量 - (KG)
修改 A B C 日期 12.09.12.1203.15	採用工廠 材料颜色 -UCT542919XL-3	图纸名称 铝料加工图 材料 AM01A					

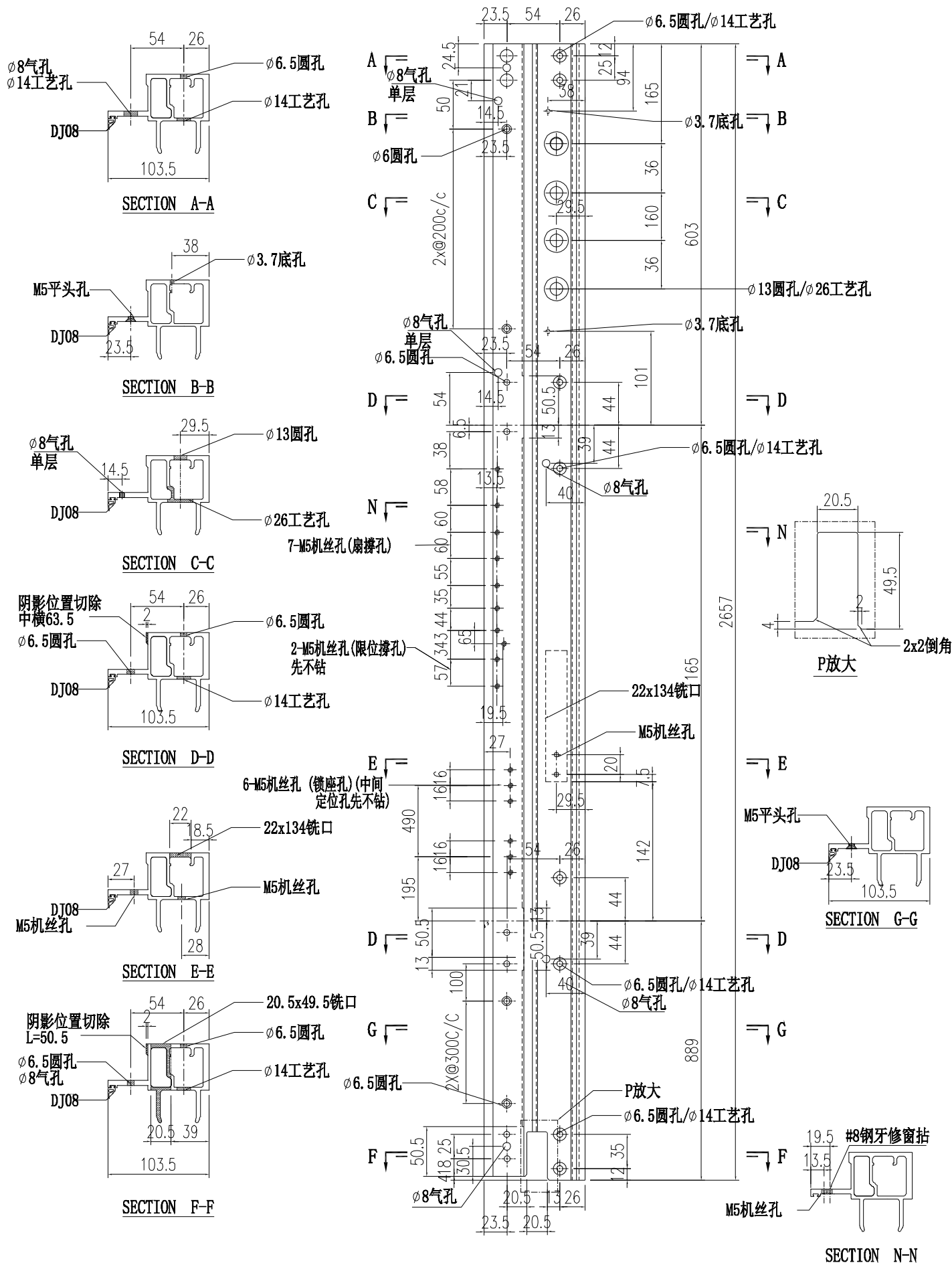

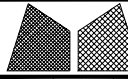
 美特鋁質有限公司 MIDI Aluminium Fabricator Ltd.				工程號 J856 地盘 天榮站	類別 制圖 李傳鵬 復核 練松文 批准 林仁安	物料號 M1 2022-11-26 2022-11-27 2022-11-28	圖號 AM01A-Q02 數量 - 單件重量 - (KG)
修改 A B C 日期 12.09 12.12 03.15	採用工廠 材料颜色 -UCT542919XL-3	图纸名称 铝料加工图 材料 AM01A					

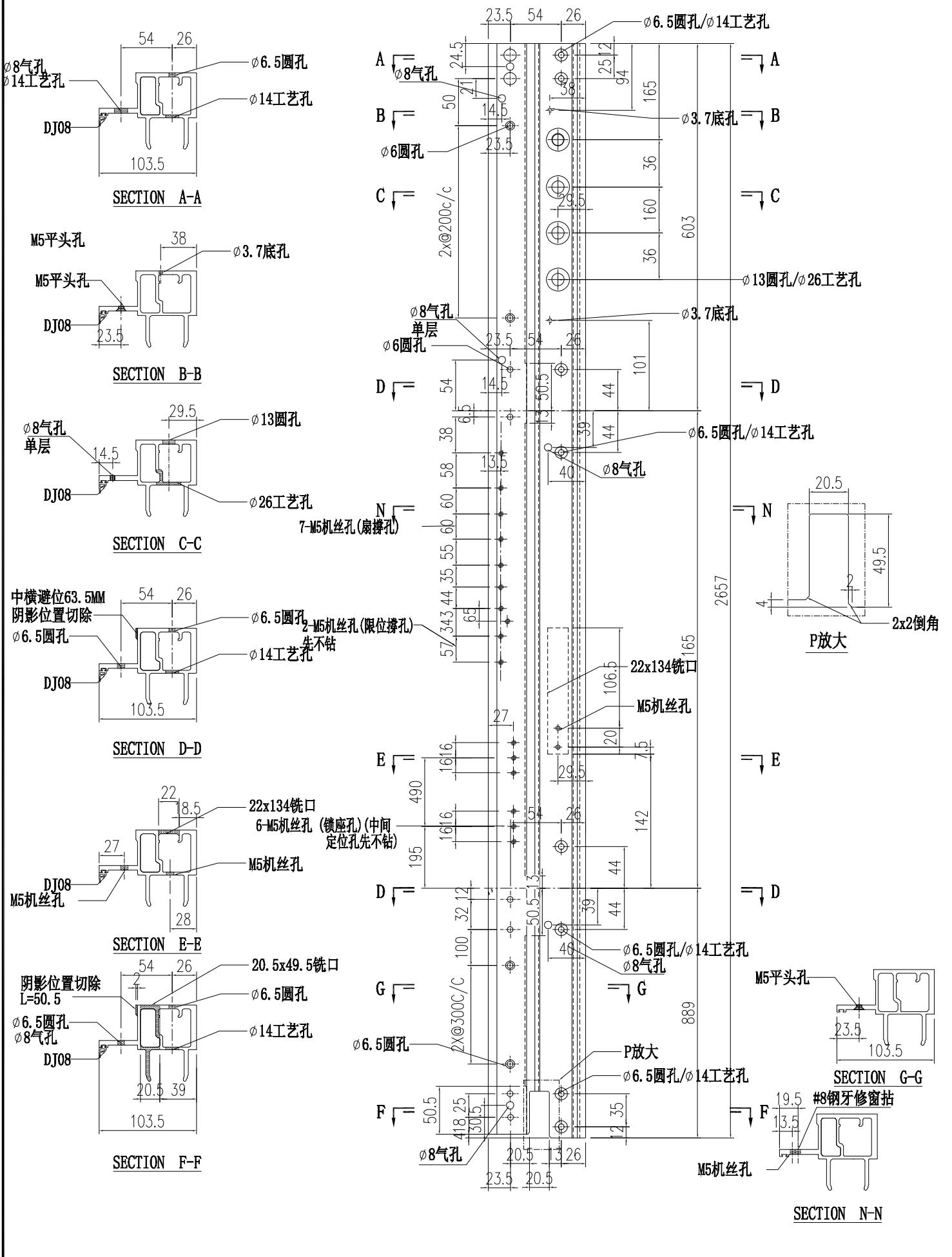

 美特鋁質有限公司 MIDI Aluminium Fabricator Ltd.				工程號 J856	類別	物料號 M1	圖號 AM01A-Q03	
地盤 天榮站				制圖 李傳鵬 2022-11-26	圖號	數量 -		
修改 D B C	採用工廠	地盤 ✓	图纸名称 铝料加工图	復核 練松文 2022-11-27	數量	-		
日期 03.15 12.09 12.12	材料颜色 -UCT542919XL-3	材料 AM01A	批准 林仁安 2022-11-28	單件重量	- (KG)			

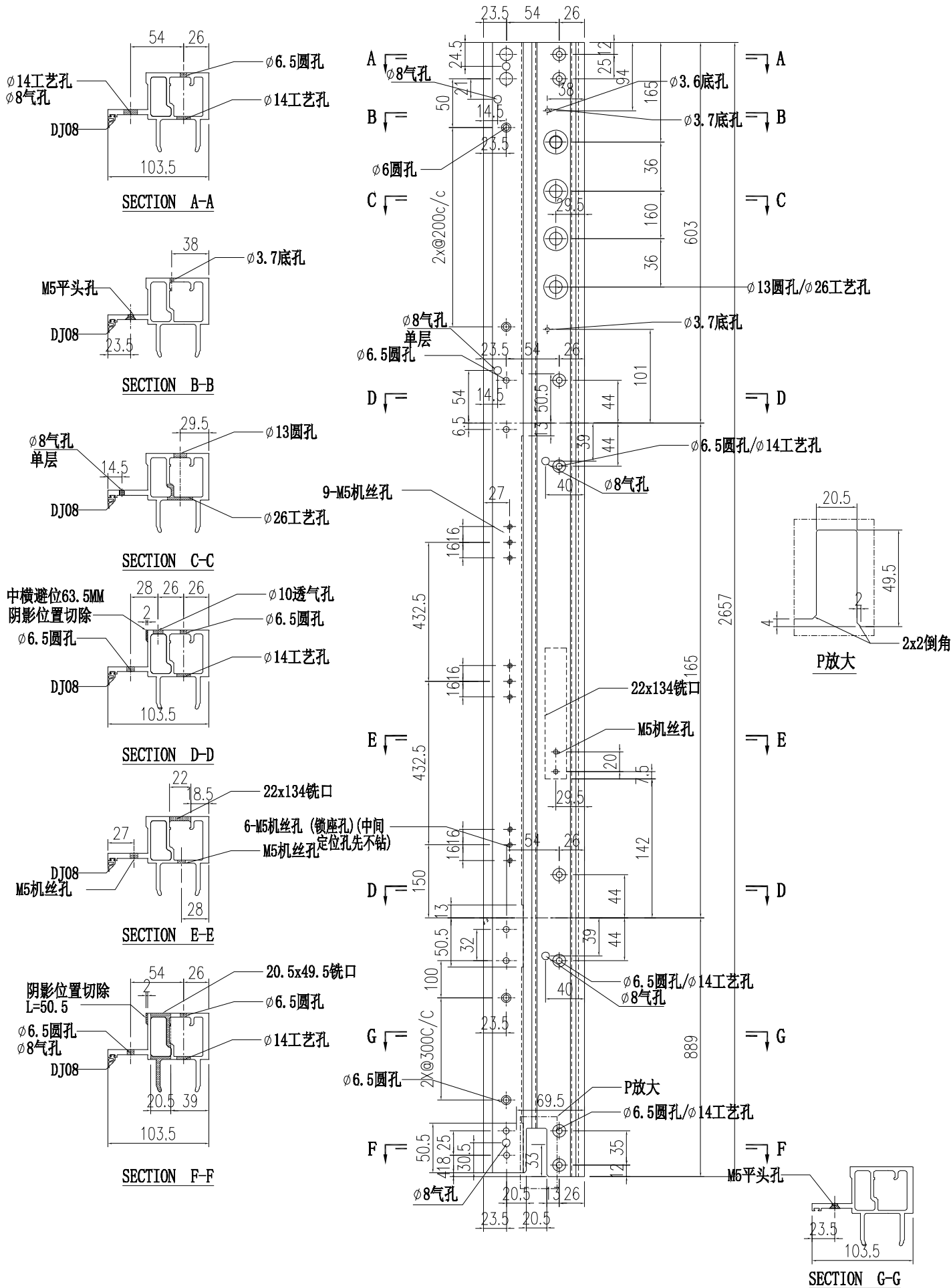

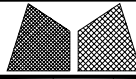
 美特鋁質有限公司 MIDI Aluminium Fabricator Ltd.				工程號 J856 地盘 天榮站	類別 制圖 李傳鵬	物料號 M1 2022-11-26	圖號 AM01A-Q04
修改 D B C 日期 03.15 12.09 12.12	採用工廠 材料颜色 -UCT542919XL-3	图纸名称 铝料加工图 材料 AM01A	復核 練松文 批准 林仁安	2022-11-27 2022-11-28	數量 - 單件重量 -	- (KG)	

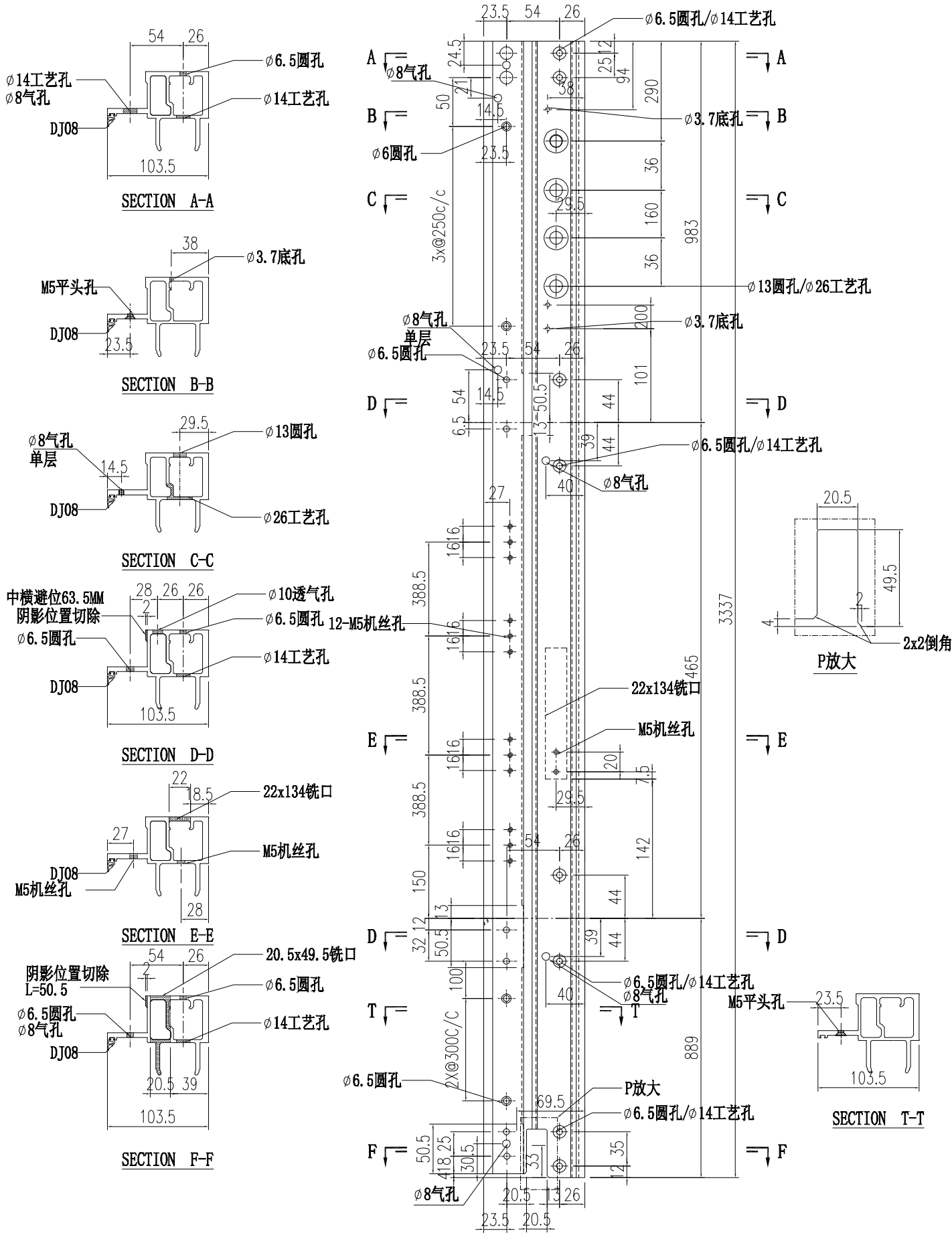

工程號	J856	類別		物料號	M1			
地盘	天榮站	制圖	李傳鵬	2022-11-26	圖號	AM01A-Q06		
修改	A B C	採用工廠		復核	練松文	2022-11-27	數量	-
日期	12.09 12.12 03.15	材料顏色	-UCT542919XL-3	批准	林仁安	2022-11-28	單件重量	- (KG)
图纸名称	铝料加工图							
材料	AM01A							

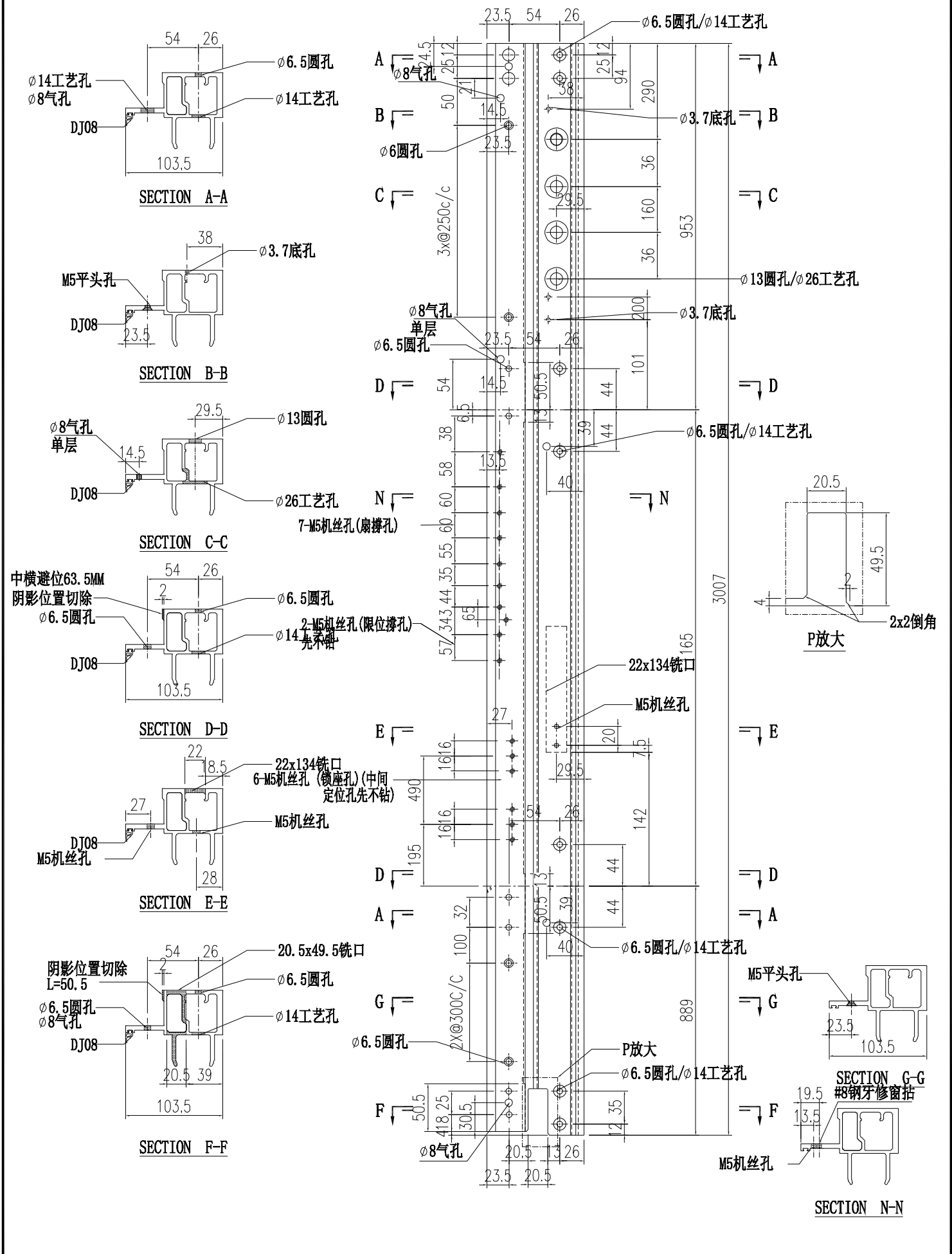

 美特鋁質有限公司 MIDI Aluminium Fabricator Ltd.			工程號 J856 地盘 天榮站	類別 制圖 李傳鵬 2022-11-26	物料號 M1 圖號 AM01-Q01
修改 A B 日期 12.04.12.12	採用工廠 材料颜色 -UCT542919XL-3	图纸名称 铝料加工图 材料 AM01	復核 練松文 2022-11-27 批准 林仁安 2022-11-28	數量 - 單件重量 - (KG)	

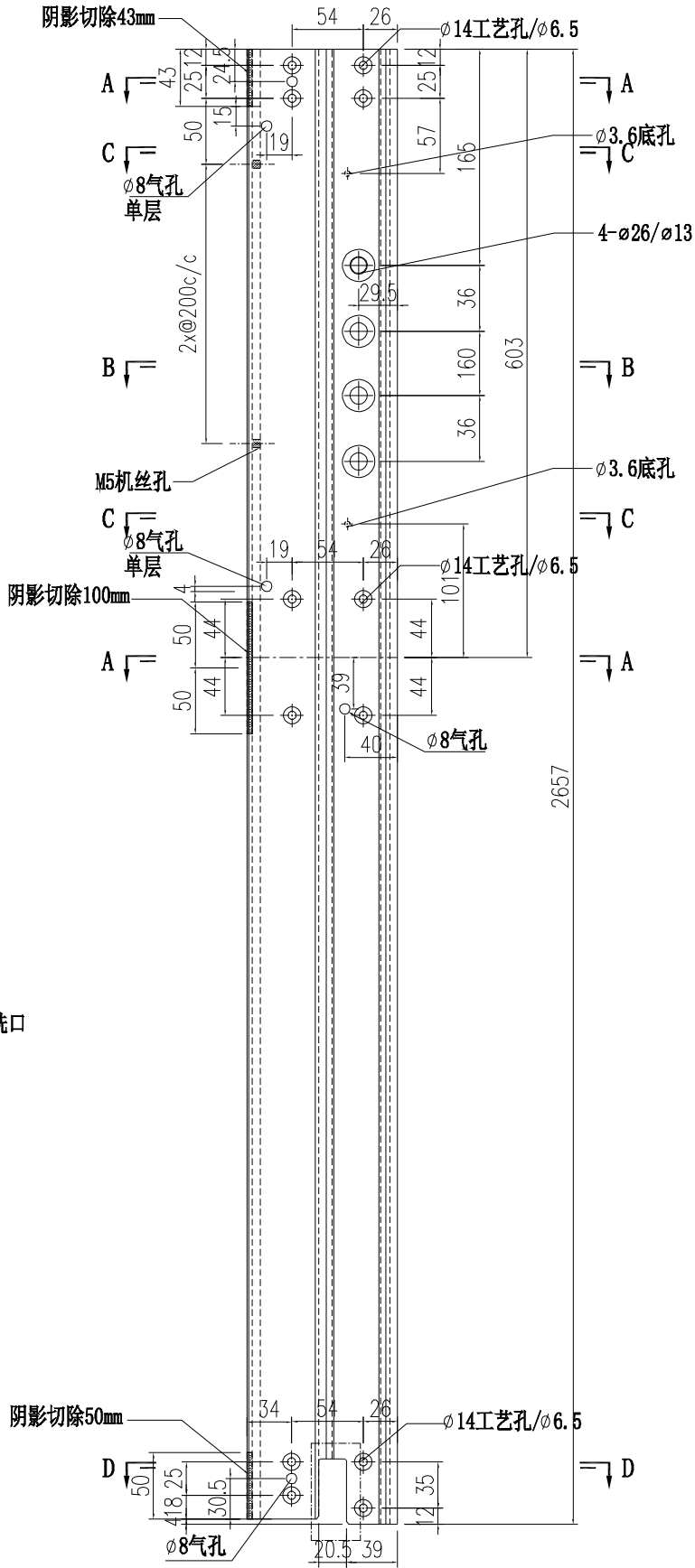
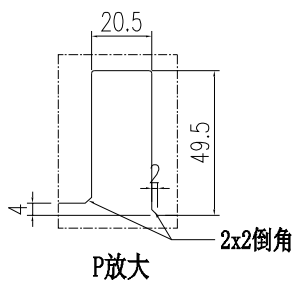
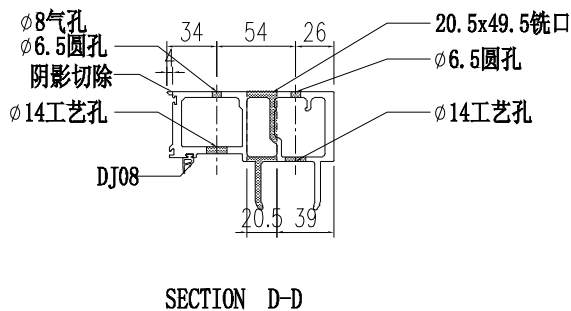
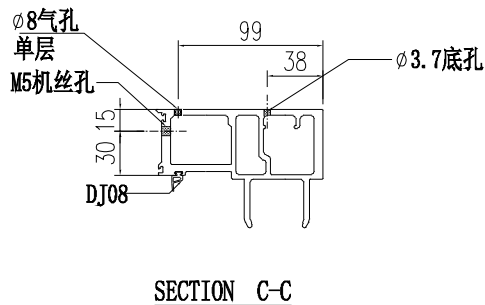
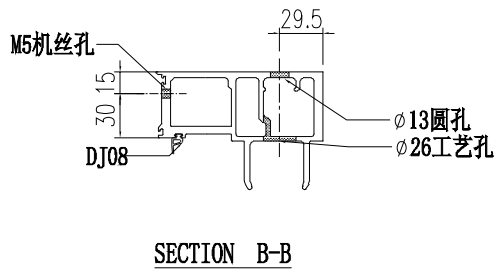
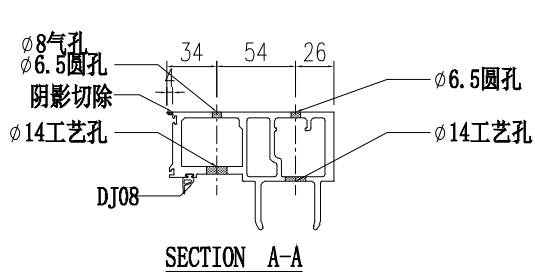

 美特鋁質有限公司 MIDI Aluminium Fabricator Ltd.			工程號	J856	類別		物料號	M1			
修改	A	B	採用工廠	地盤	天榮站	制圖	李傳鵬	2022-11-26	圖號	AM01-Q02	
日期	12.04	12.12	材料顏色	-UCT542919XL-3	图纸名称	铝料加工图	復核	練松文	2022-11-27	數量	-
					材料	AM01	批准	林仁安	2022-11-28	單件重量	- (KG)

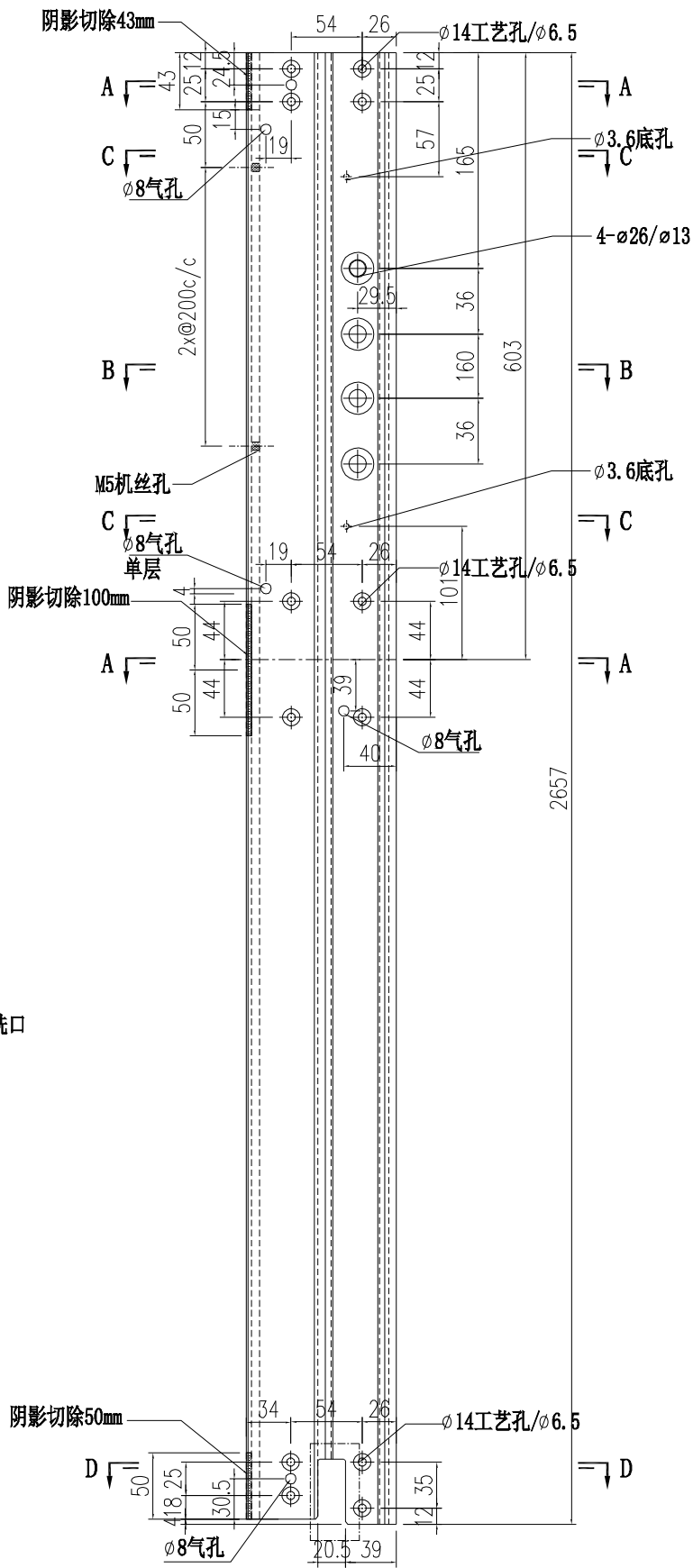
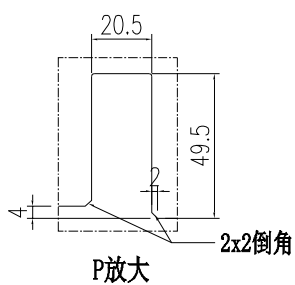
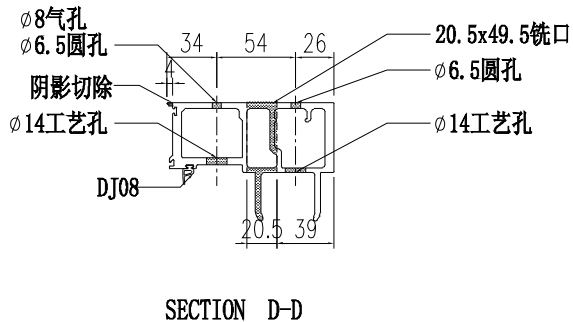
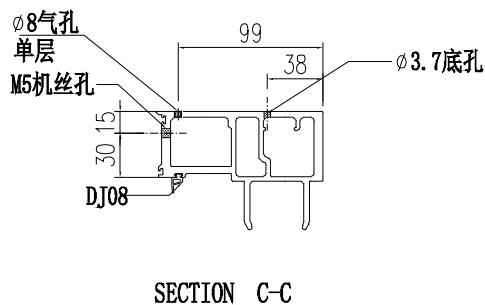
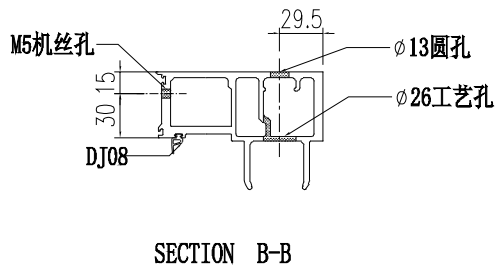
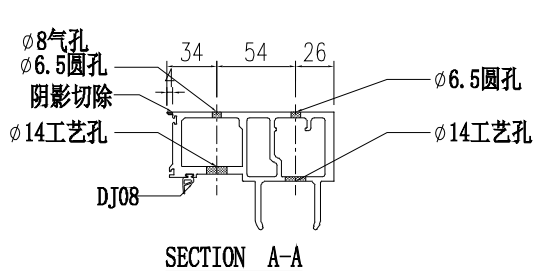

 美特鋁質有限公司 MIDI Aluminium Fabricator Ltd.			工程號 J856 地盘 天榮站	類別 制圖 李傳鵬 2022-11-26	物料號 M1 圖號 AM01-Q03
修改 A B 日期 12.04.12.12	採用工廠 材料颜色 -UCT542919XL-3	图纸名称 铝料加工图 材料 AM01	復核 練松文 2022-11-27 批准 林仁安 2022-11-28	數量 - 單件重量 - (KG)	

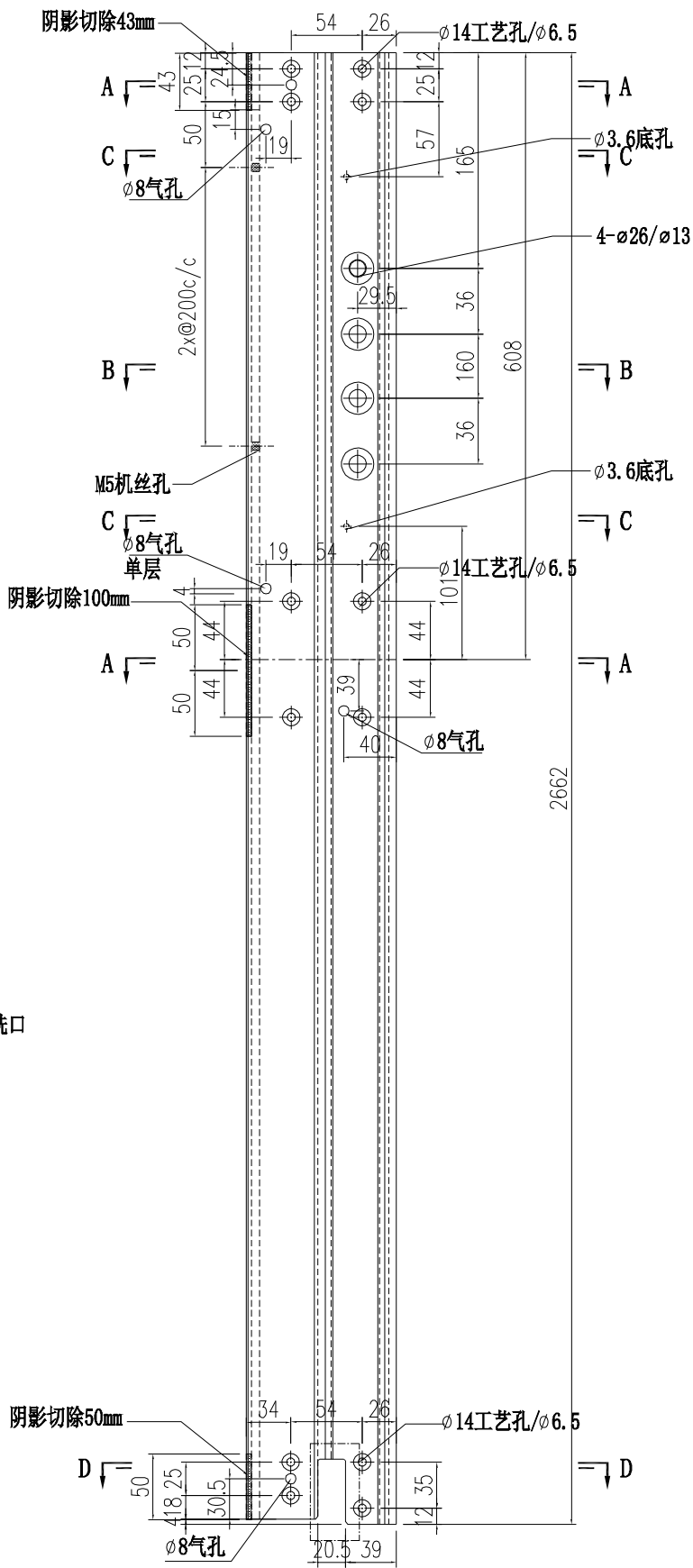
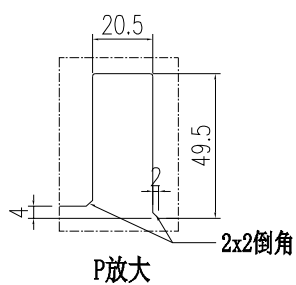
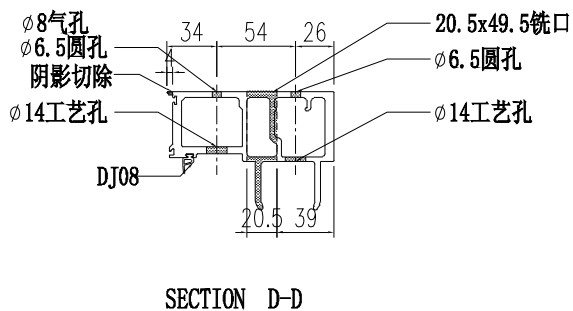
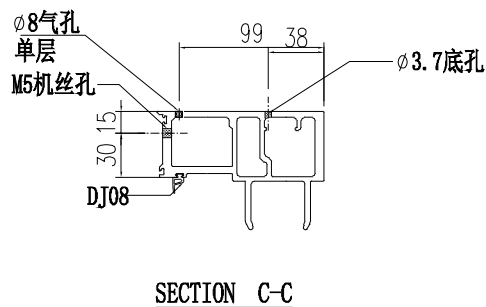
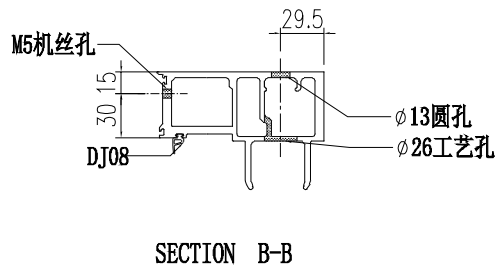
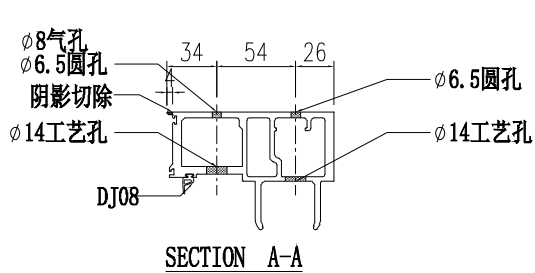

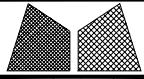
 美特鋁質有限公司 MIDI Aluminium Fabricator Ltd.			工程號 J856 地盘 天榮站	類別 制圖 李傳鵬 2022-11-26	物料號 M1 圖號 AM01-Q07
修改 A B 日期 12.04.12.12	採用工廠 材料颜色 -UCT542919XL-3	图纸名称 铝料加工图 材料 AM01	復核 練松文 2022-11-27 批准 林仁安 2022-11-28	數量 - 單件重量 - (KG)	

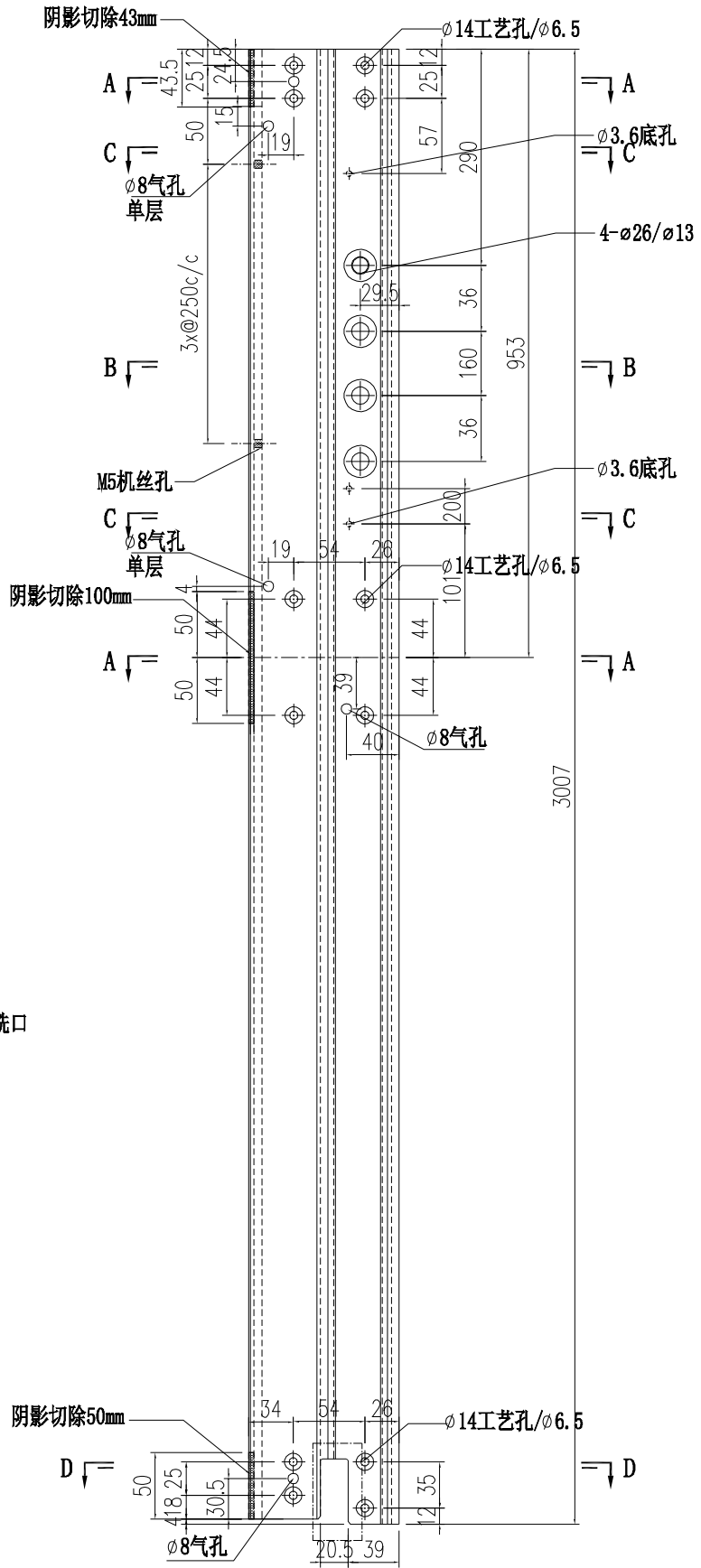
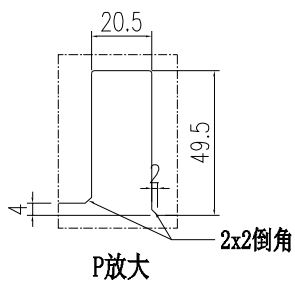
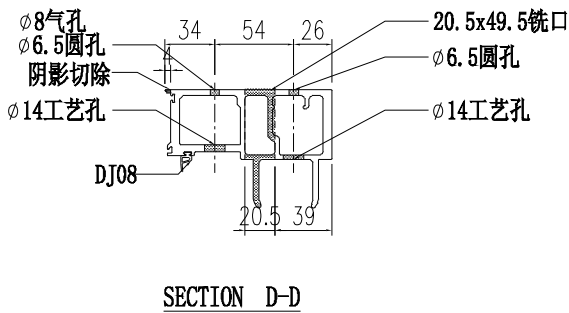
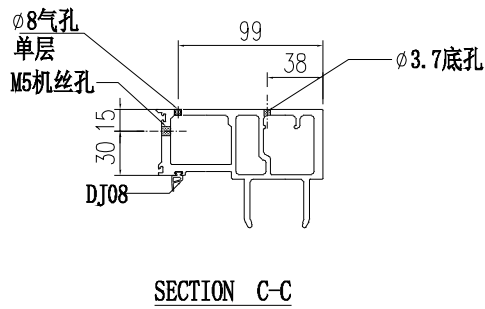
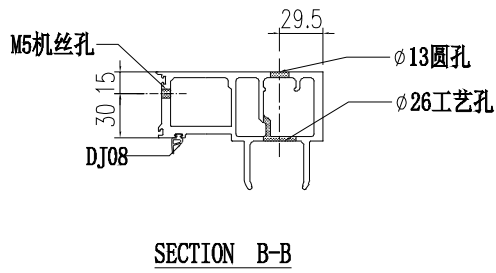
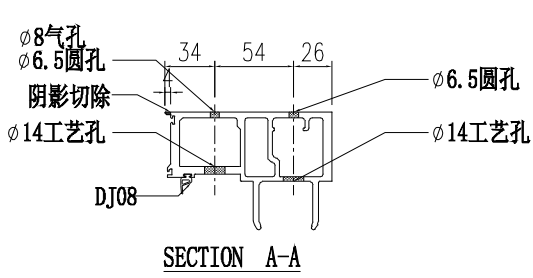

 美特鋁質有限公司 MIDI Aluminium Fabricator Ltd.				工程號	J856	類別		物料號	M1		
				地盘	天榮站	制圖	李傳鵬	2022-11-26	圖號	AT05-Q01	
修改	A	採用工廠	地盤	✓	图纸名称	铝料加工图	復核	練松文	2022-11-27	數量	-
日期	03.15	材料颜色	-UCT542919XL-3		材料	AT05	批准	林仁安	2022-11-28	單件重量	- (KG)

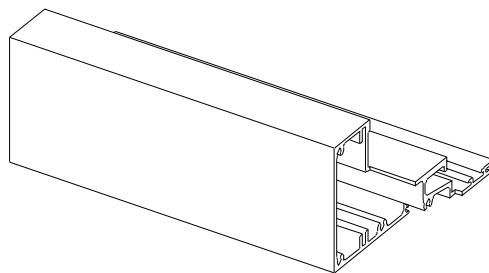

3D VIEW

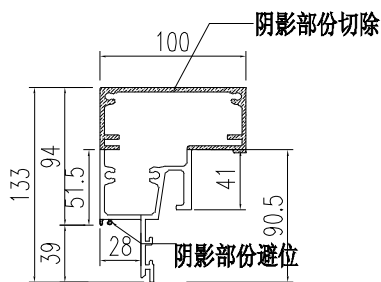
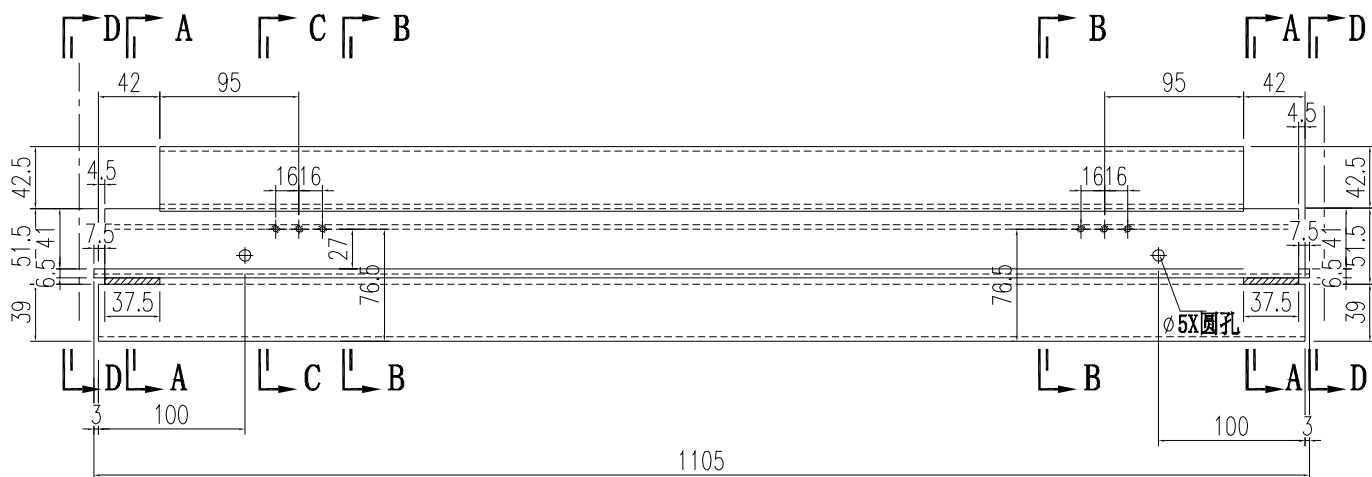

SECTION A-A

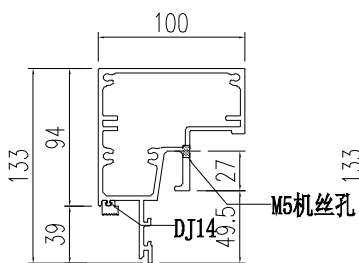

SECTION B-B

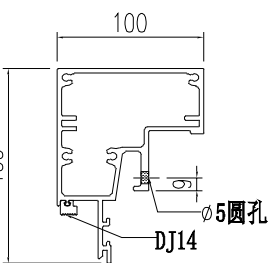

SECTION C-C

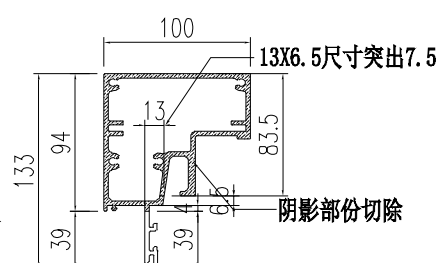

SECTION D-D

 美特鋁質有限公司 MIDI Aluminium Fabricator Ltd.				工程號 J856 地盘 天榮站	類別 制圖 李傳鵬 2022-11-26 復核 練松文 2022-11-27 批准 林仁安 2022-11-28	物料號 M1 圖號 AT05-Q02 數量 - 單件重量 - (KG)
修改 A 日期 03.15	採用工廠 材料颜色 -UCT542919XL-3	地盤 <input checked="" type="checkbox"/>	图纸名称 铝料加工图 材料 AT05			

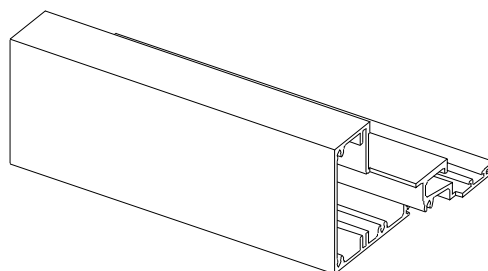

3D VIEW

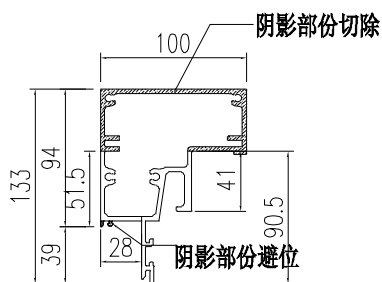
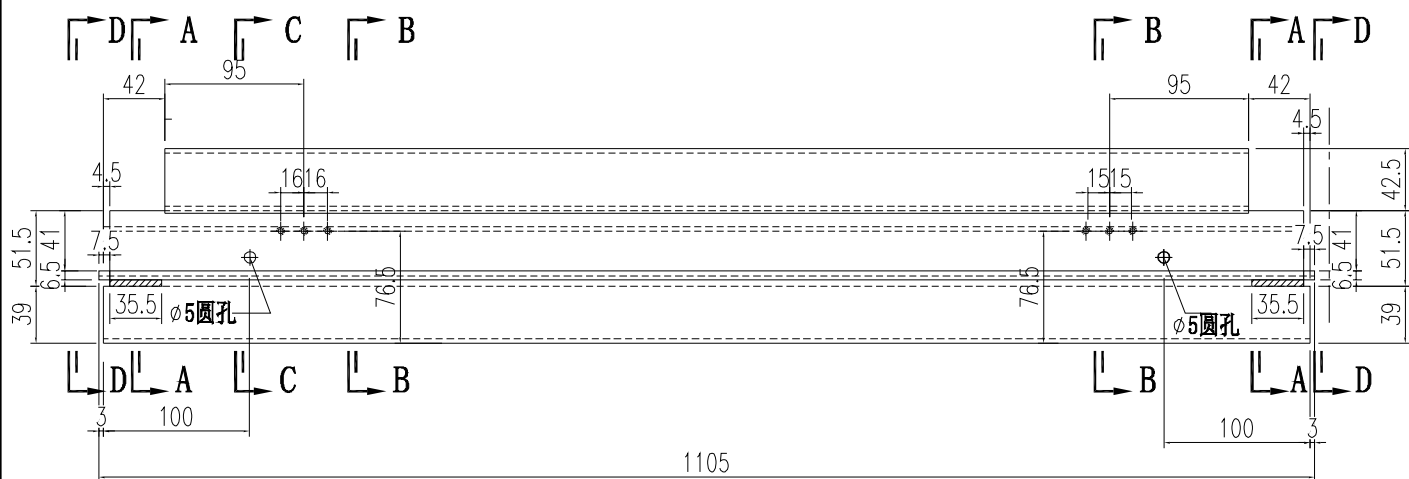

SECTION A-A

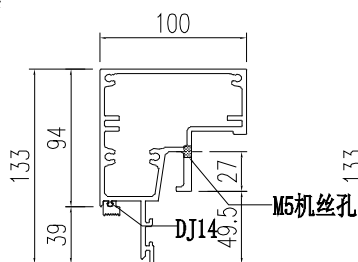

SECTION B-B

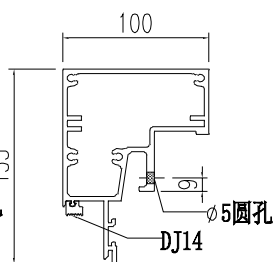

SECTION C-C

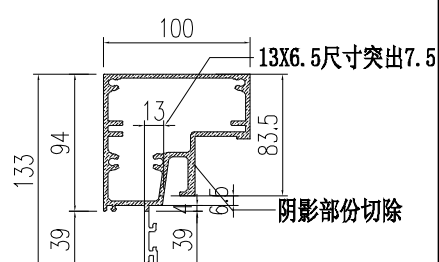

SECTION D-D

 美特鋁質有限公司 MIDI Aluminium Fabricator Ltd.			工程號 J856 地盘 天榮站	類別 制圖 李傳鵬 2022-11-26	物料號 M1 圖號 AT05-Q03
修改 A B 日期 12.04 03.15	採用工廠 材料颜色 -UCT542919XL-3	地盤 <input checked="" type="checkbox"/>	图纸名称 铝料加工图 材料 AT05	復核 練松文 2022-11-27 批准 林仁安 2022-11-28	數量 - 單件重量 - (KG)

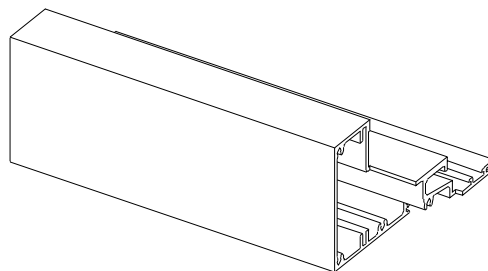

3D VIEW

3D VIEW

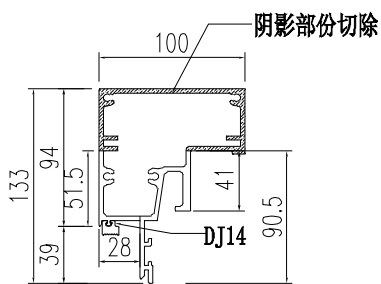
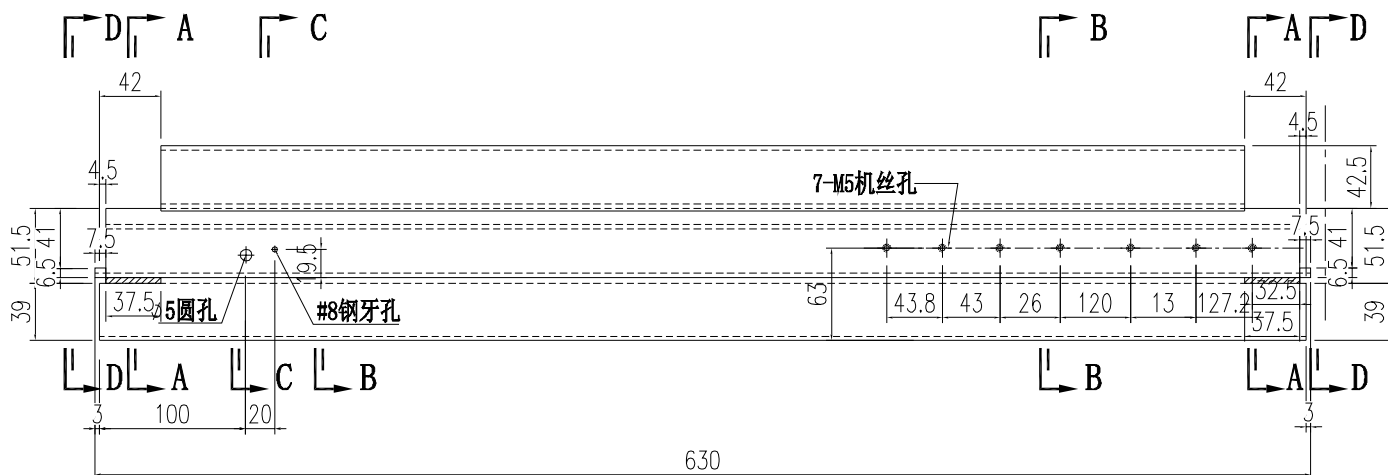

SECTION A-A

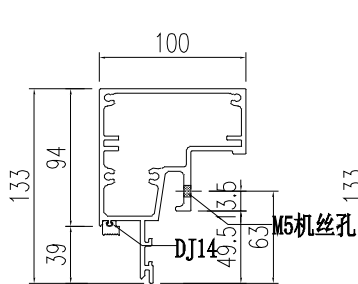

SECTION B-B

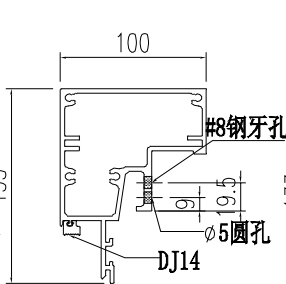

SECTION C-C

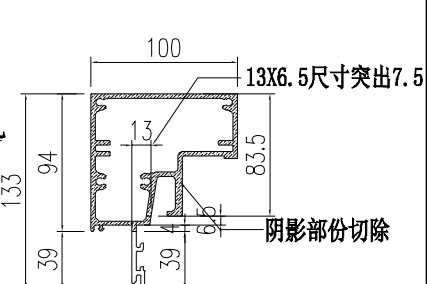

SECTION D-D

 美特鋁質有限公司 MIDI Aluminium Fabricator Ltd.				工程號	J856	類別		物料號	M1	
				地盘	天榮站	制圖	李傳鵬	2022-11-26	圖號	AT05-Q04
修改	A	B		採用工廠		復核	練松文	2022-11-27	數量	-
日期	12.04	03.15		材料颜色	-UCT542919XL-3	批准	林仁安	2022-11-28	單件重量	- (KG)
				图纸名称	铝料加工图					
				材料	AT05					

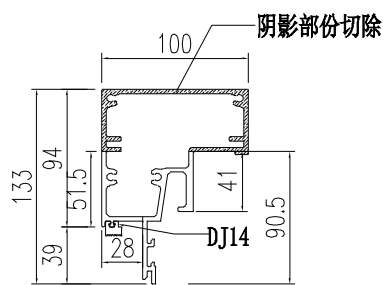
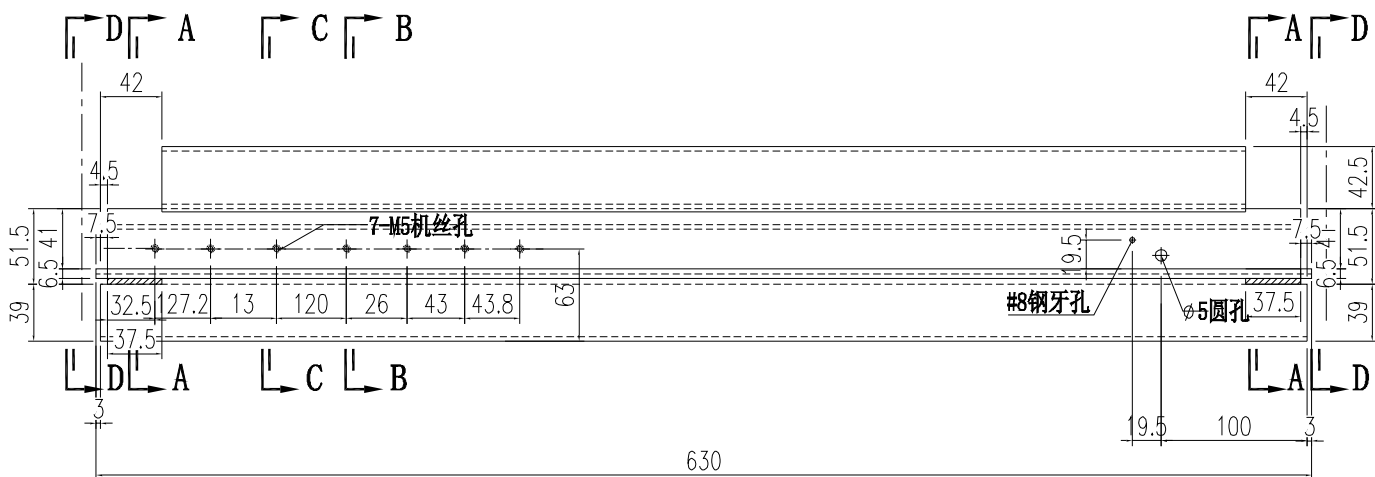
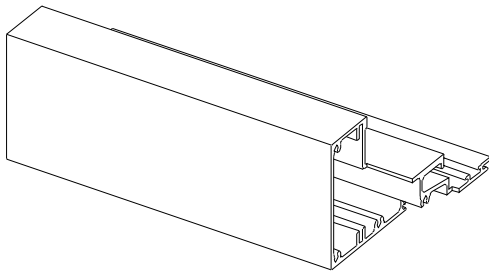

SECTION A-A

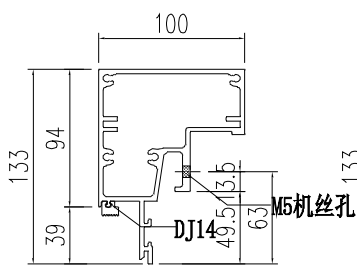

SECTION B-B

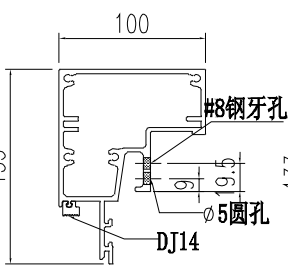

SECTION C-C

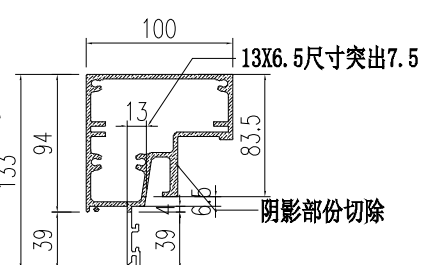

SECTION D-D

 美特鋁質有限公司 MIDI Aluminium Fabricator Ltd.				工程號 J856	類別 天榮站	物料號 M1	圖號 AT05-Q05
修改 A	採用工廠 <input type="checkbox"/>	地盤 <input checked="" type="checkbox"/>	图纸名称 铝料加工图	制圖 李傳鵬	2022-11-26	數量 -	單件重量 - (KG)
日期 03.15	材料颜色 -UCT542919XL-3		材料 AT05	復核 練松文	2022-11-27		
				批准 林仁安	2022-11-28		

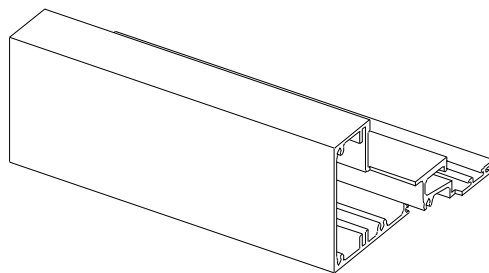

3D VIEW

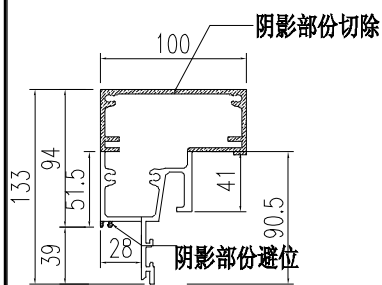
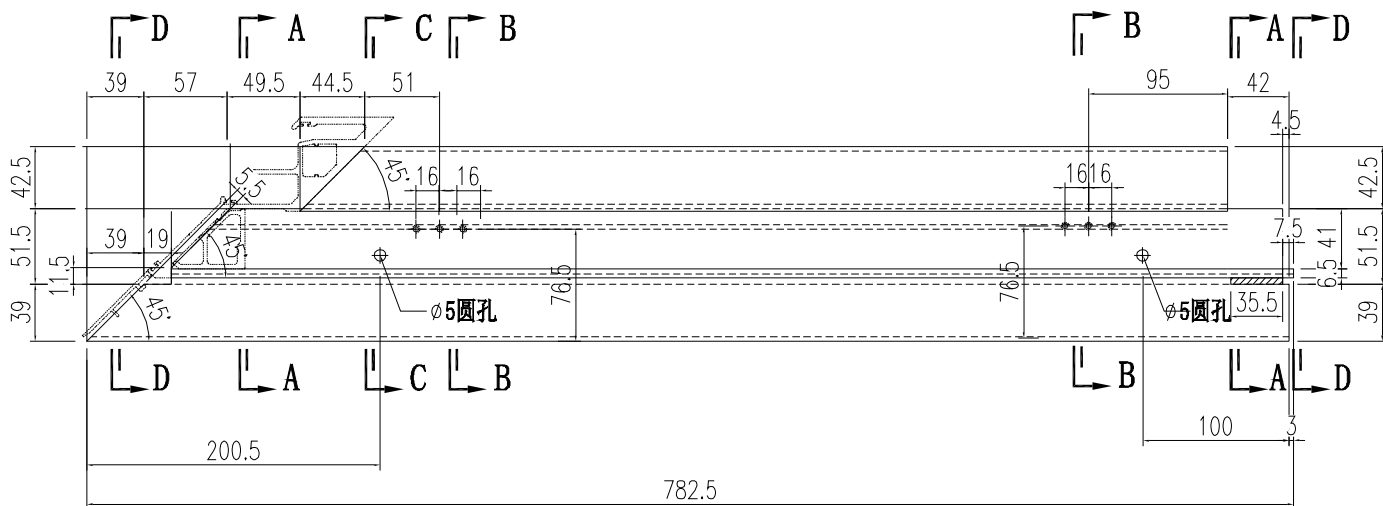

SECTION A-A

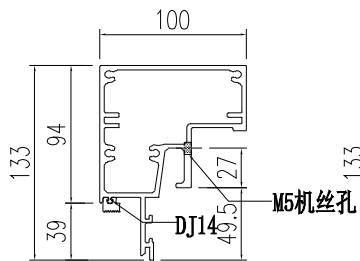

SECTION B-B

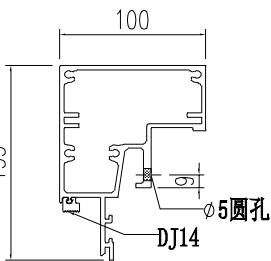

SECTION C-C

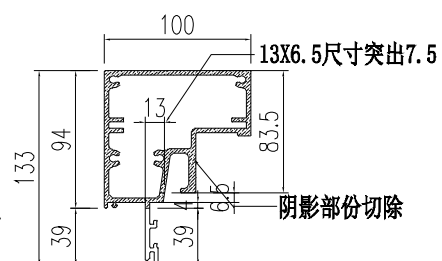

SECTION D-D

 美特鋁質有限公司 MIDI Aluminium Fabricator Ltd.				工程號 J856	類別 天榮站	物料號 M1	圖號 AT05-Q06
修改 A	採用工廠 地盤 ✓	图纸名称 铝料加工图	制圖 李傳鵬 2022-11-26	復核 練松文 2022-11-27	數量 -	單件重量 - (KG)	
日期 03.15	材料颜色 -UCT542919XL-3	材料 AT05	批准 林仁安 2022-11-28				

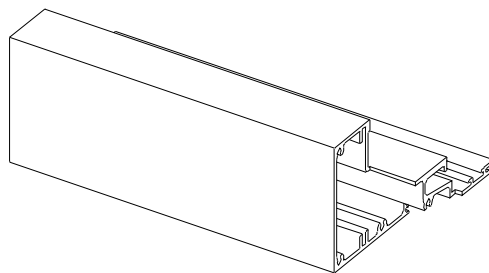

3D VIEW

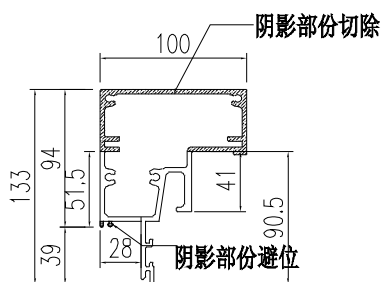
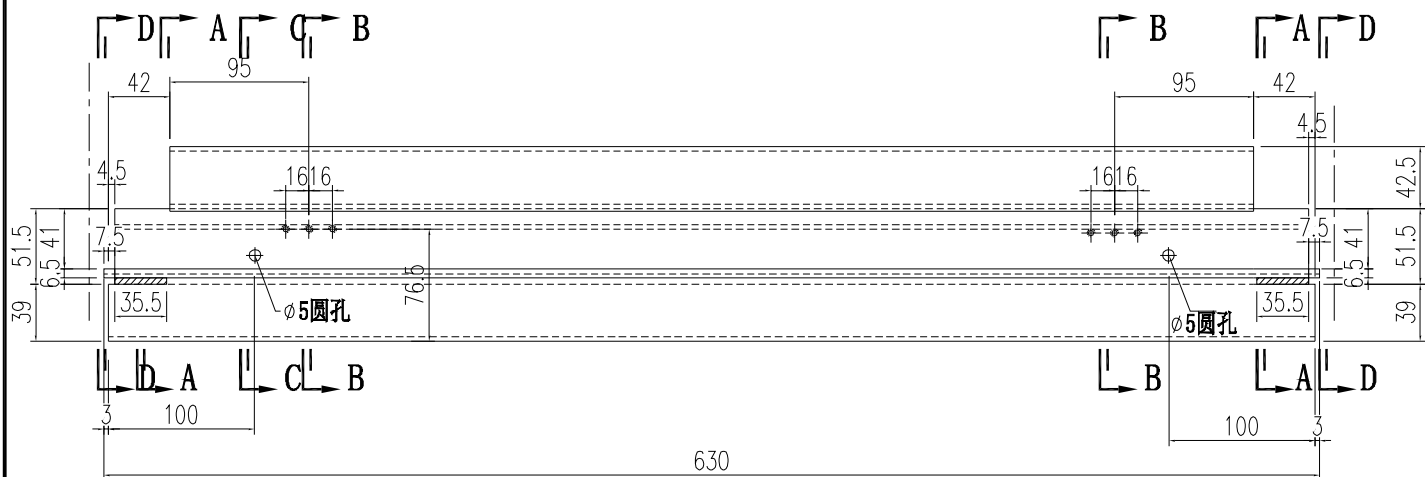

SECTION A-A

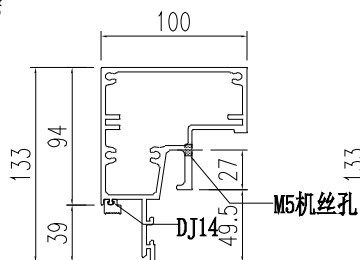

SECTION B-B

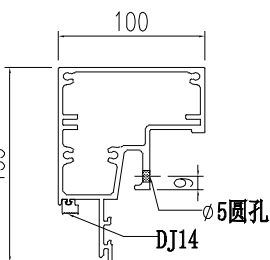

SECTION C-C

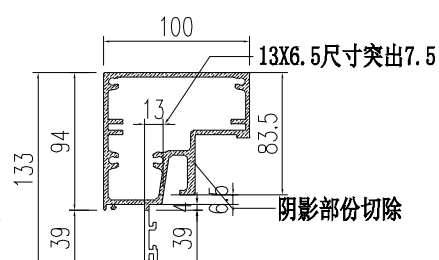

SECTION D-D

 美特鋁質有限公司 MIDI Aluminium Fabricator Ltd.				工程號 J856	類別 天榮站	物料號 M1	圖號 AT05-Q07
修改 A	採用工廠 地盤 ✓	图纸名称 铝料加工图	制圖 李傳鵬 2022-11-26	復核 練松文 2022-11-27	數量 -	單件重量 - (KG)	
日期 03.15	材料颜色 -UCT542919XL-3	材料 AT05	批准 林仁安 2022-11-28				

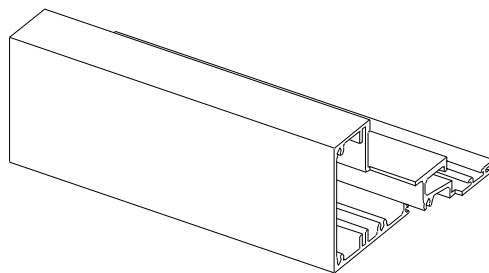

3D VIEW

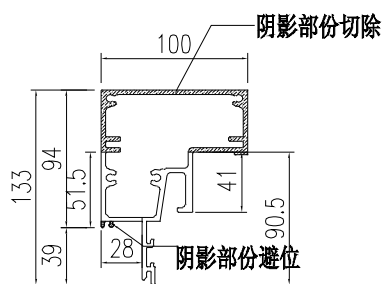
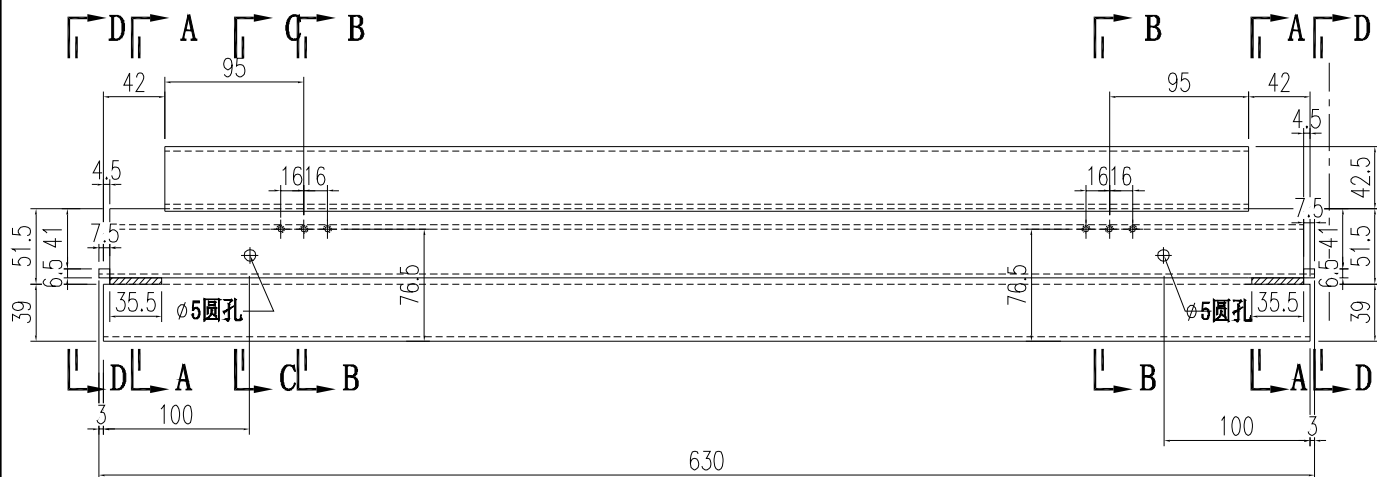

SECTION A-A

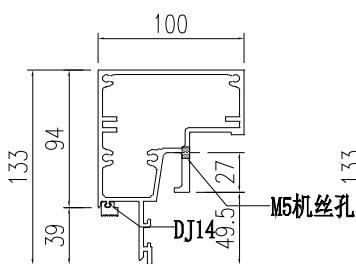

SECTION B-B

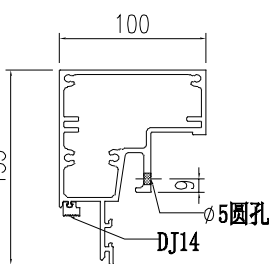

SECTION C-C

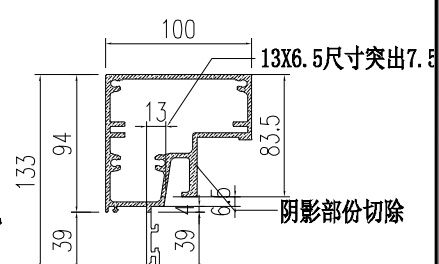

SECTION D-D

 美特鋁質有限公司 MIDI Aluminium Fabricator Ltd.				工程號 J856 地盘 天榮站	類別 制圖 李傳鵬 2022-11-26	物料號 M1 圖號 AT04-Q01
修改 A B C 日期 12.05 12.20 03.15	採用工廠 材料颜色 -UCT542919XL-3	地盤 <input checked="" type="checkbox"/>	图纸名称 铝料加工图	復核 練松文 2022-11-27 批准 林仁安 2022-11-28	數量 - 單件重量 - (KG)	

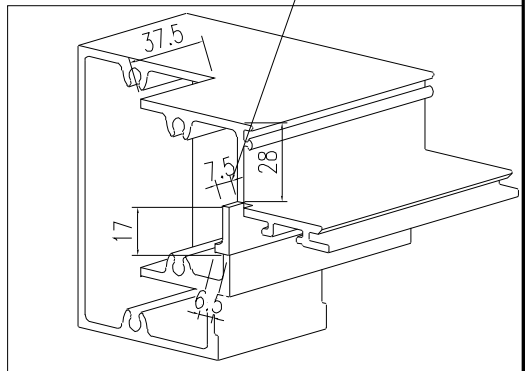
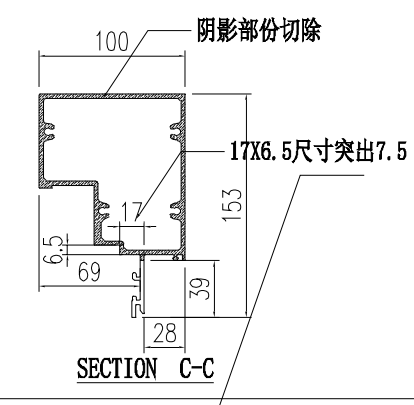
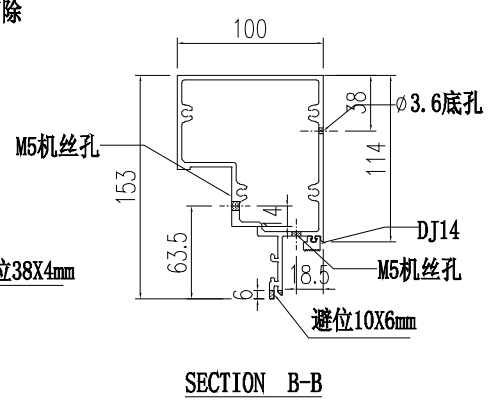
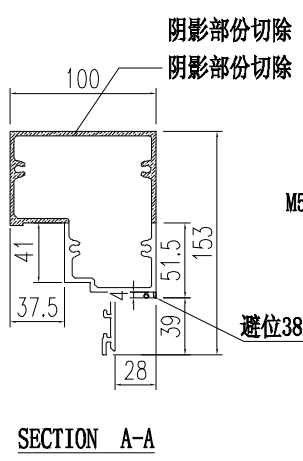
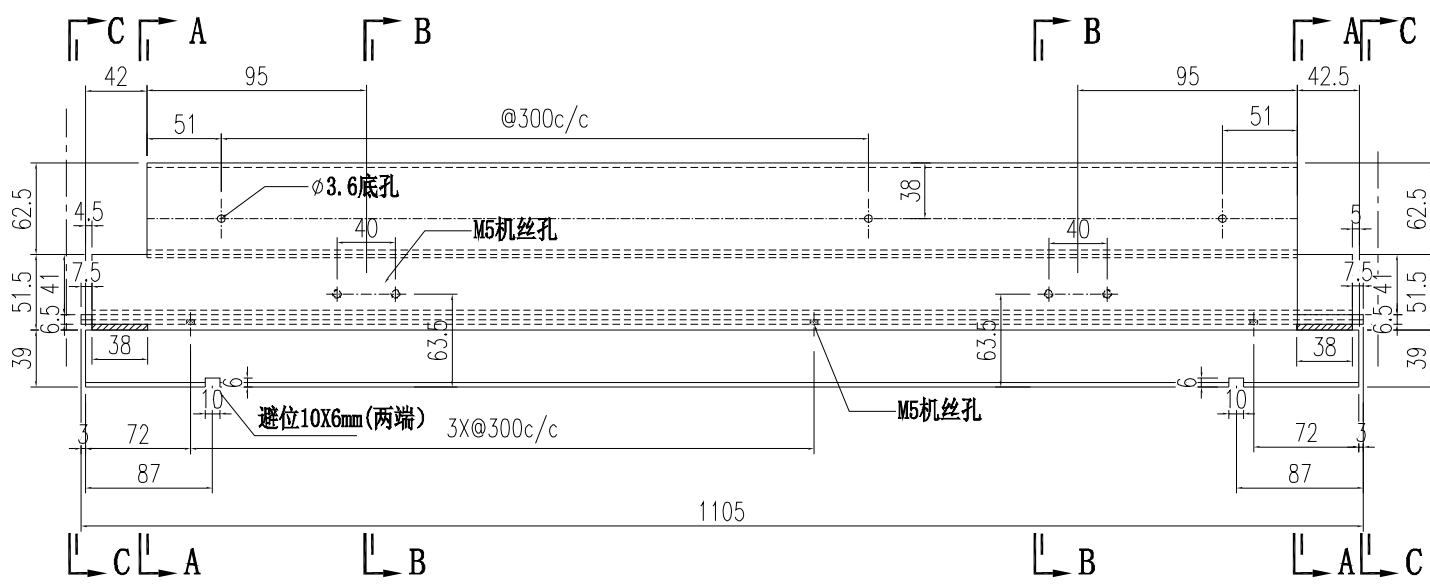

 美特鋁質有限公司 MIDI Aluminium Fabricator Ltd.				工程號 J856 地盘 天榮站	類別 制圖 李傳鵬 2022-11-26 復核 練松文 2022-11-27 批准 林仁安 2022-11-28	物料號 M1 圖號 AT04-Q02 數量 - 單件重量 - (KG)
修改 A B C 日期 12.05 12.2003.15	採用工廠 材料颜色 -UCT542919XL-3	地盤 <input checked="" type="checkbox"/>	图纸名称 铝料加工图 材料 AT04			

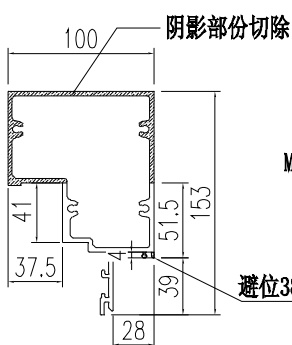
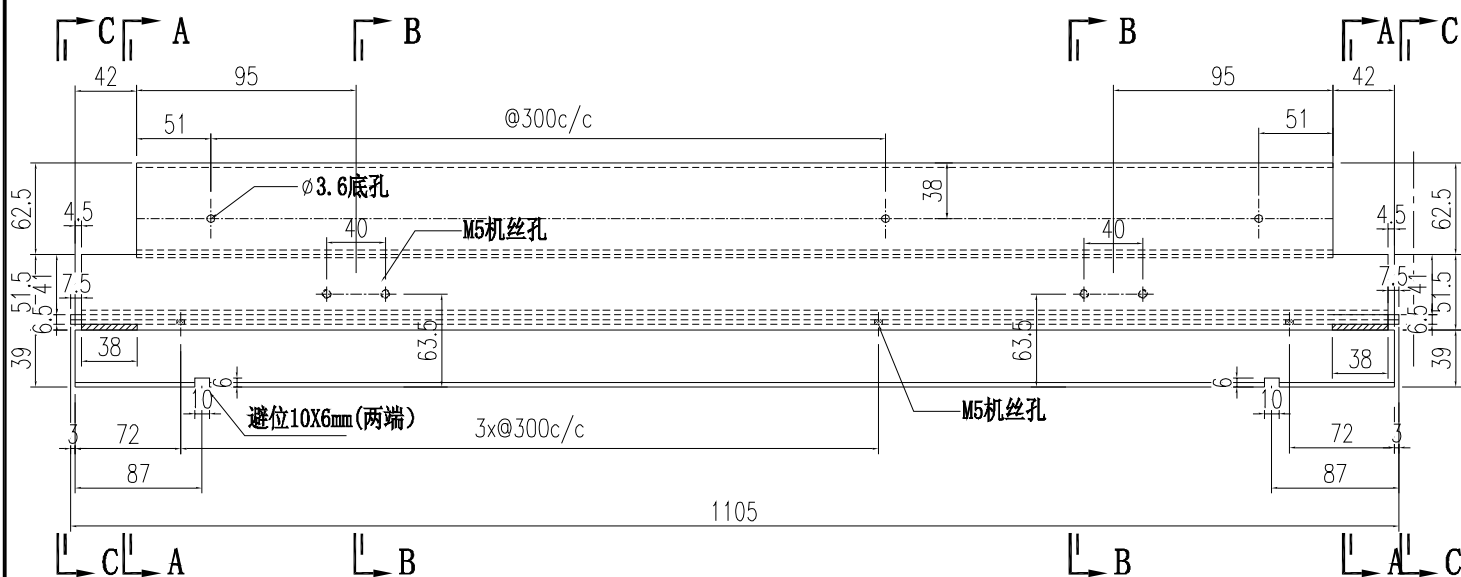

SECTION A-A

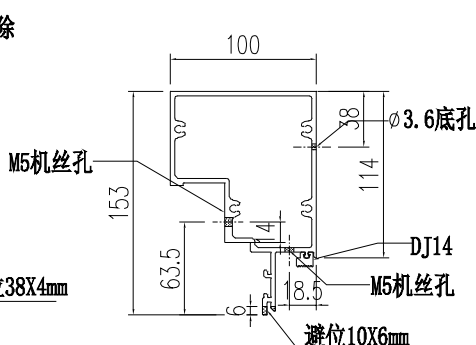

SECTION B-B

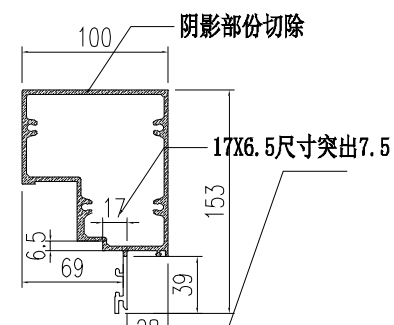

SECTION C-C

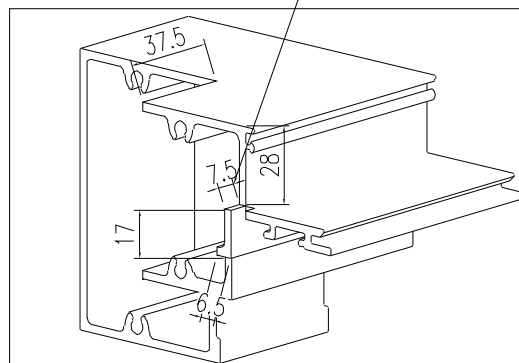

 美特鋁質有限公司 MIDI Aluminium Fabricator Ltd.				工程號 J856	類別 天榮站	物料號 M1	圖號 AT04-Q03
修改 A B C	採用工廠 <input type="checkbox"/>	地盤 <input checked="" type="checkbox"/>	图纸名称 铝料加工图	制圖 李傳鵬	2022-11-26	數量 -	日期 12.05.2003.15
日期 12.05.2003.15	材料颜色 -UCT542919XL-3	材料 AT04	復核 練松文	2022-11-27	數量 -	單件重量 - (KG)	批准 林仁安

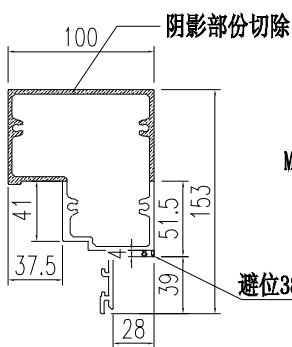
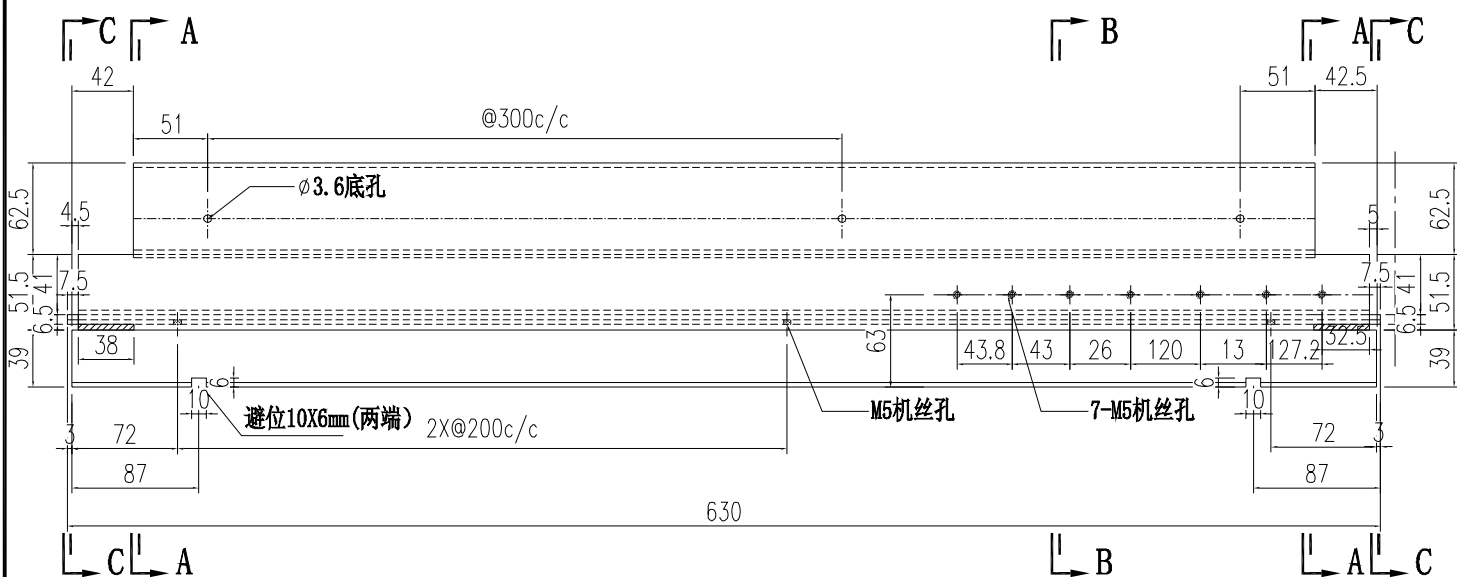

SECTION A-A

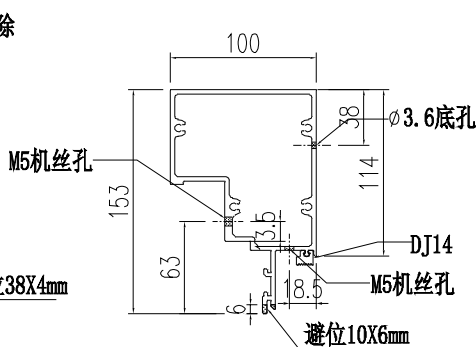

SECTION B-B

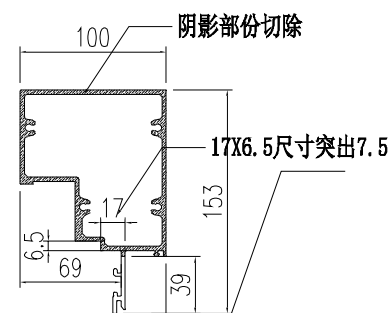

SECTION C-C

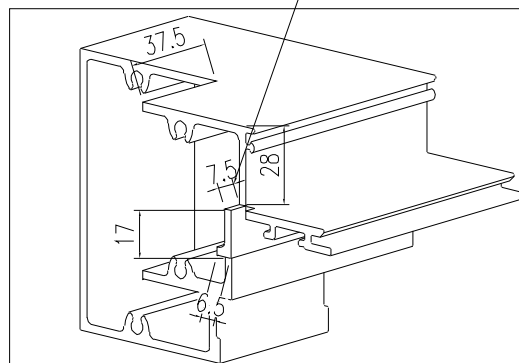

 美特鋁質有限公司 MIDI Aluminium Fabricator Ltd.				工程號 J856	類別 天榮站	物料號 M1	圖號 AT04-Q04
修改 A B C	採用 工廠	地盤 <input checked="" type="checkbox"/>	圖紙名稱 鋁料加工圖	制圖 李傳鵬 2022-11-26	復核 練松文 2022-11-27	數量 -	單件重量 - (KG)
日期 12.05.12.2003.15	材料顏色 -UCT542919XL-3		材料 AT04	批准 林仁安 2022-11-28			

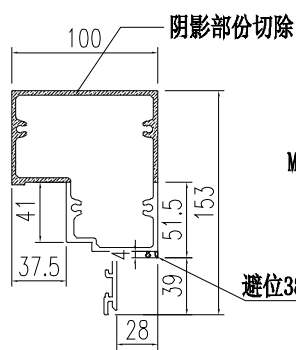
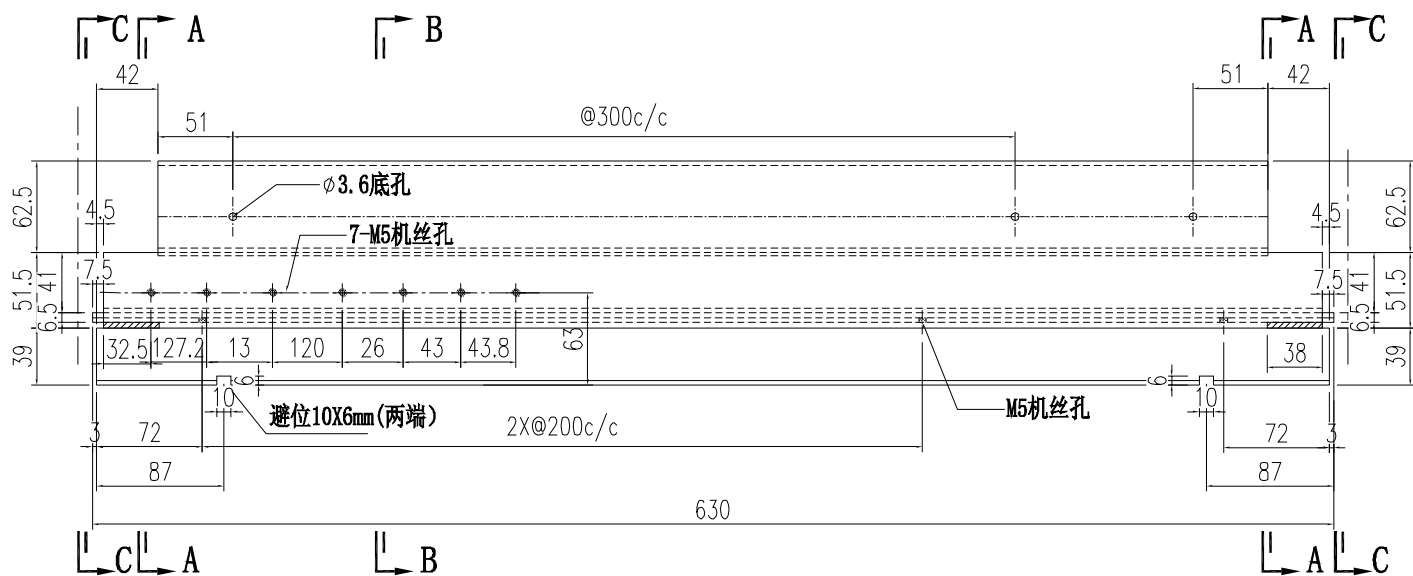

SECTION A-A

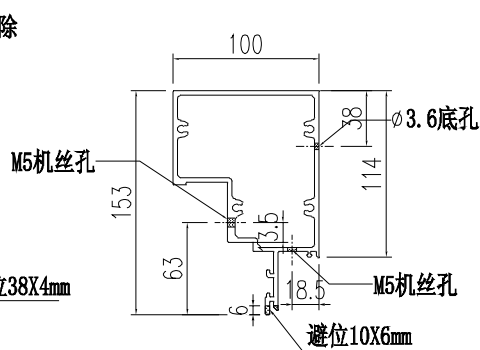

SECTION B-B

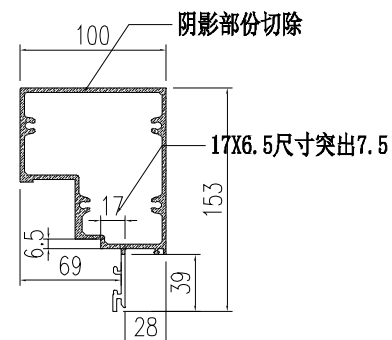

SECTION C-C

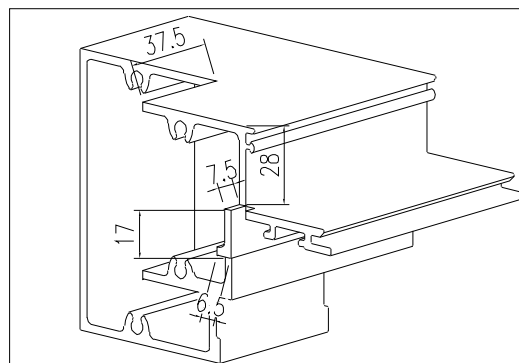

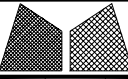
 美特鋁質有限公司 MIDI Aluminium Fabricator Ltd.				工程號	J856	類別		物料號	M1	
修改 A B C 採用工廠 地盤 ✓				地盘	天榮站	制圖	李傳鵬	2022-11-26	圖號	AT04-Q05
日期 12.05 12.2003.15 材料颜色 -UCT542919XL-3				图纸名称	铝料加工图	復核	練松文	2022-11-27	數量	-
				材料	AT04	批准	林仁安	2022-11-28	單件重量	- (KG)

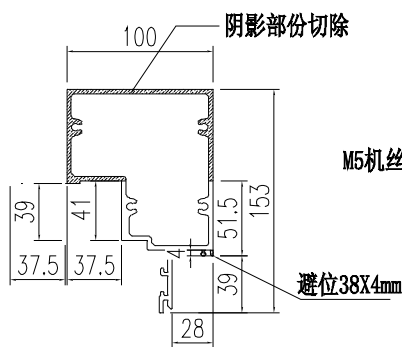
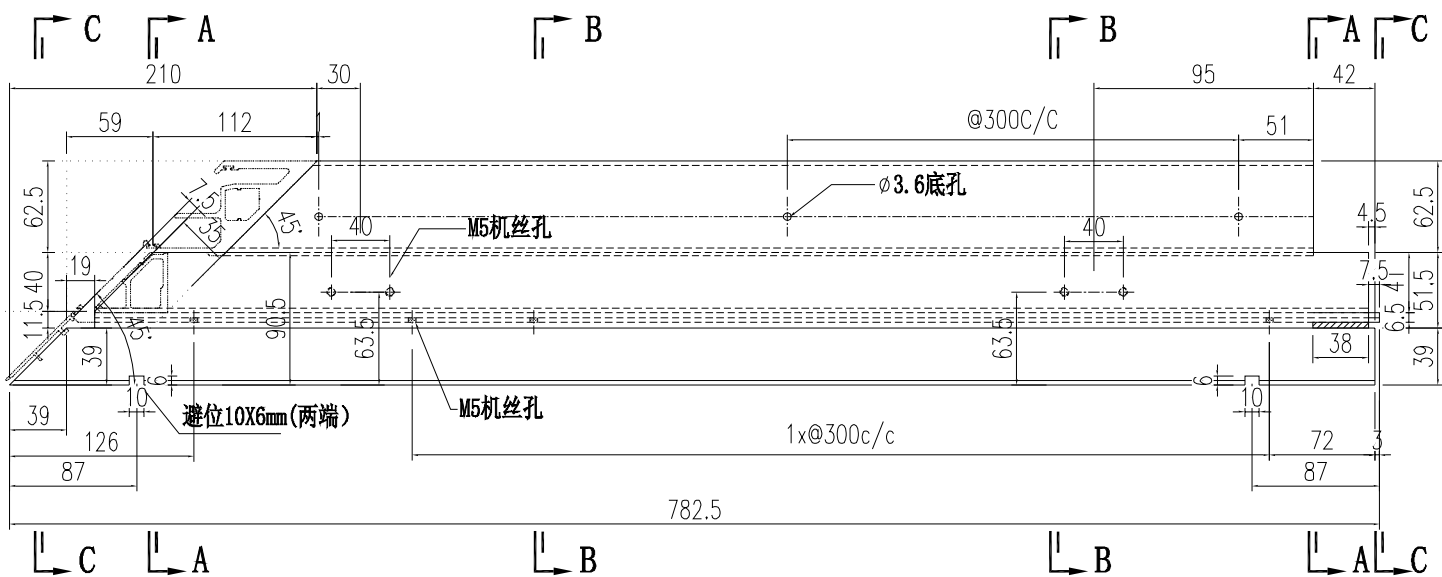

SECTION A-A

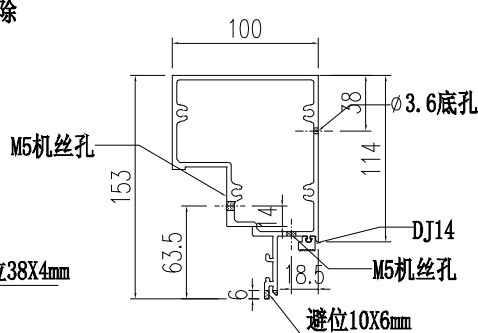

SECTION B-B

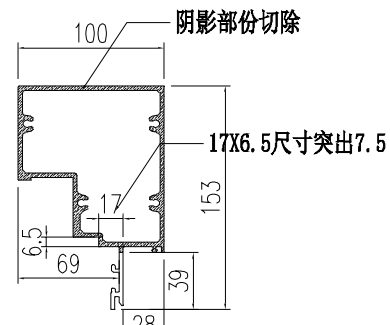

SECTION C-C

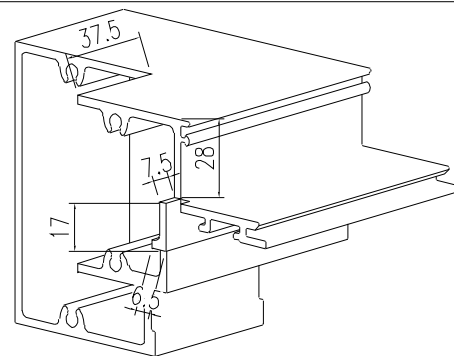

 美特铝质有限公司 MIDI Aluminium Fabricator Ltd.				工程號	J856	類別		物料號	M1		
A B C 採用工廠 地盤 <input checked="" type="checkbox"/>				地盘	天榮站	制圖	李傳鵬	2022-11-26	圖號	AT04-Q06	
修改				图纸名称	铝料加工图	復核	練松文	2022-11-27	數量	-	
日期	12.05	12.2003.15	材料颜色	-UCT542919XL-3	材料	AT04	批准	林仁安	2022-11-28	單件重量	- (KG)

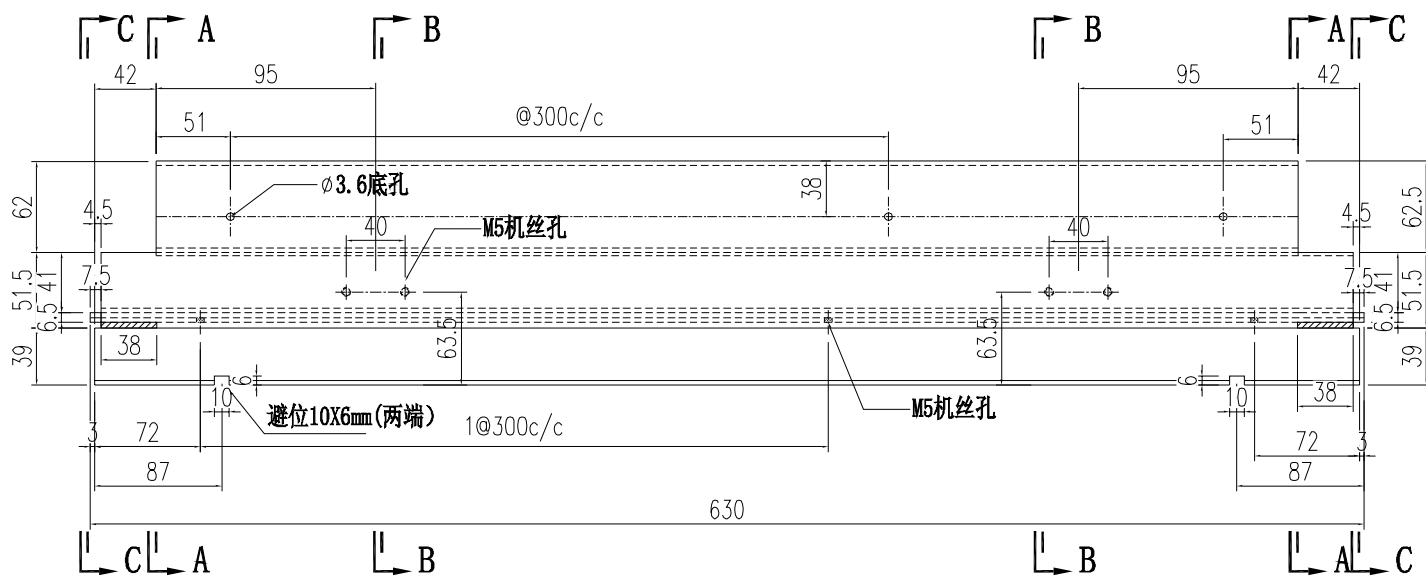

阴影部份切除
阴影部份切除

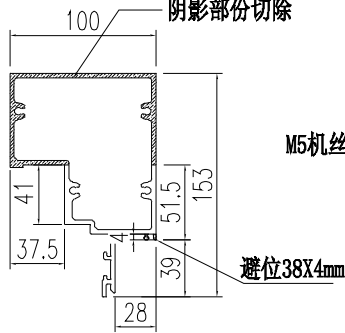

SECTION A-A

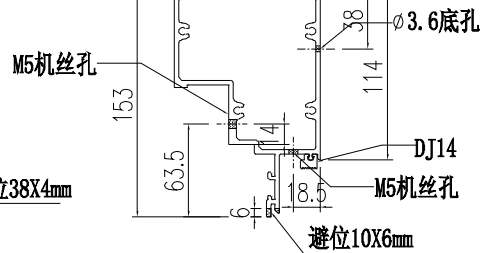

SECTION B-B

阴影部份切除

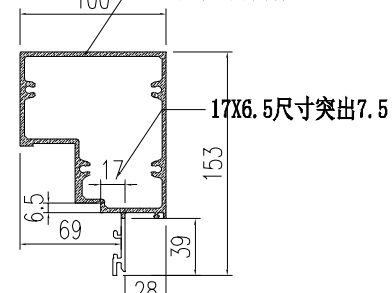

SECTION C-C

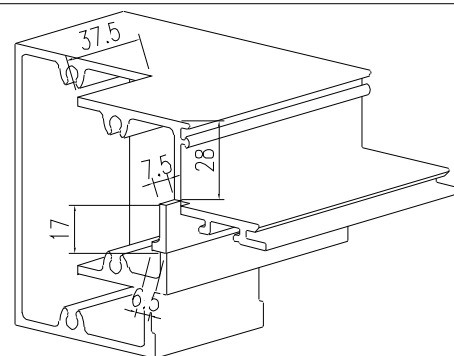

 美特鋁質有限公司 MIDI Aluminium Fabricator Ltd.				工程號 J856 地盘 天榮站	類別 制圖 李傳鵬 2022-11-26	物料號 M1 圖號 AT04-Q07
修改 A B C 日期 12.05 12.2003.15	採用工廠 材料颜色 -UCT542919XL-3	地盤 <input checked="" type="checkbox"/>	图纸名称 铝料加工图	復核 練松文 2022-11-27 批准 林仁安 2022-11-28	數量 - 單件重量 - (KG)	

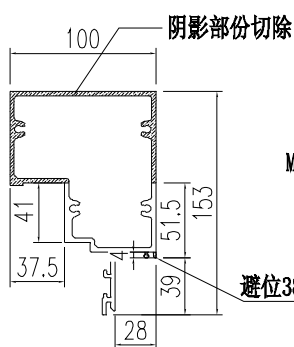
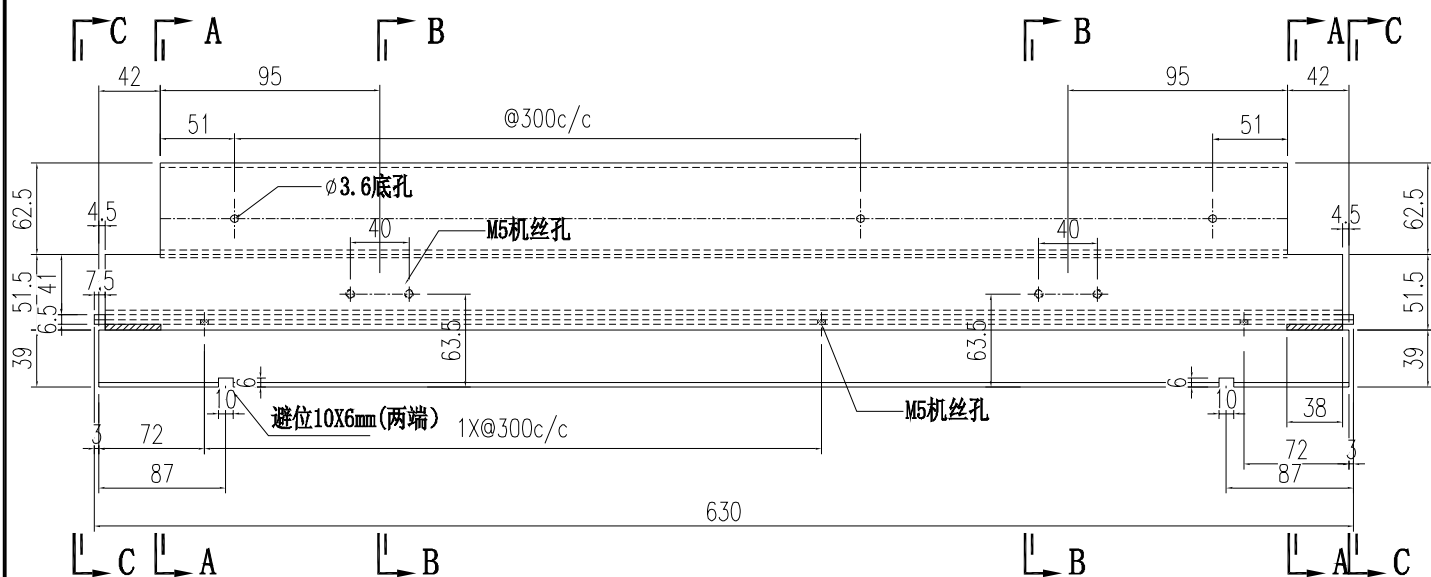

SECTION A-A

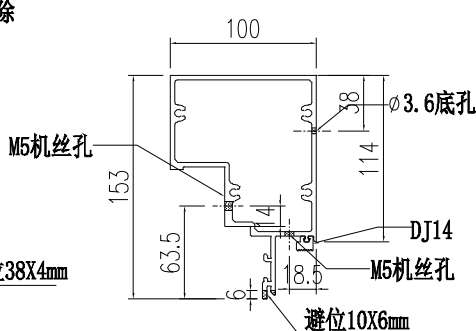

SECTION B-B

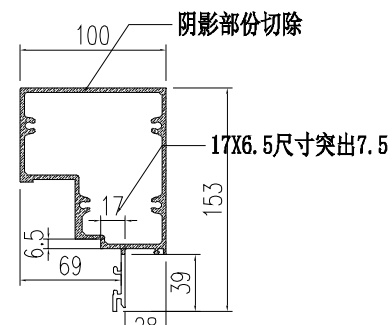

SECTION C-C

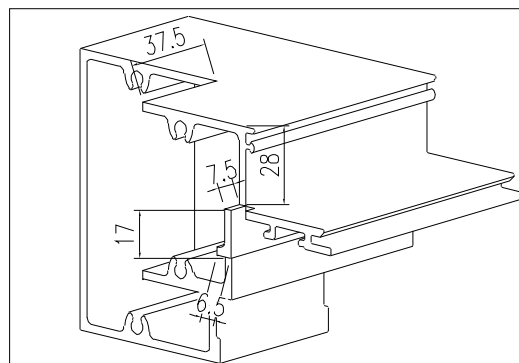

 美特鋁質有限公司 MIDI Aluminium Fabricator Ltd.			工程號 J856	類別 M1	物料號 2022-11-26	圖號 AT03-Q01
修改 A B 日期 12.0503.15			地盤 天榮站	制圖 李傳鵬	2022-11-26	數量 -
採用工廠 地盤 <input checked="" type="checkbox"/>			图纸名称 铝料加工图	復核 練松文	2022-11-27	單件重量 - (KG)
材料颜色 -UCT542919XL-3			材料 AT03	批准 林仁安	2022-11-28	

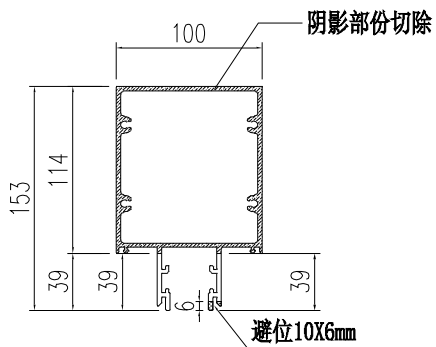
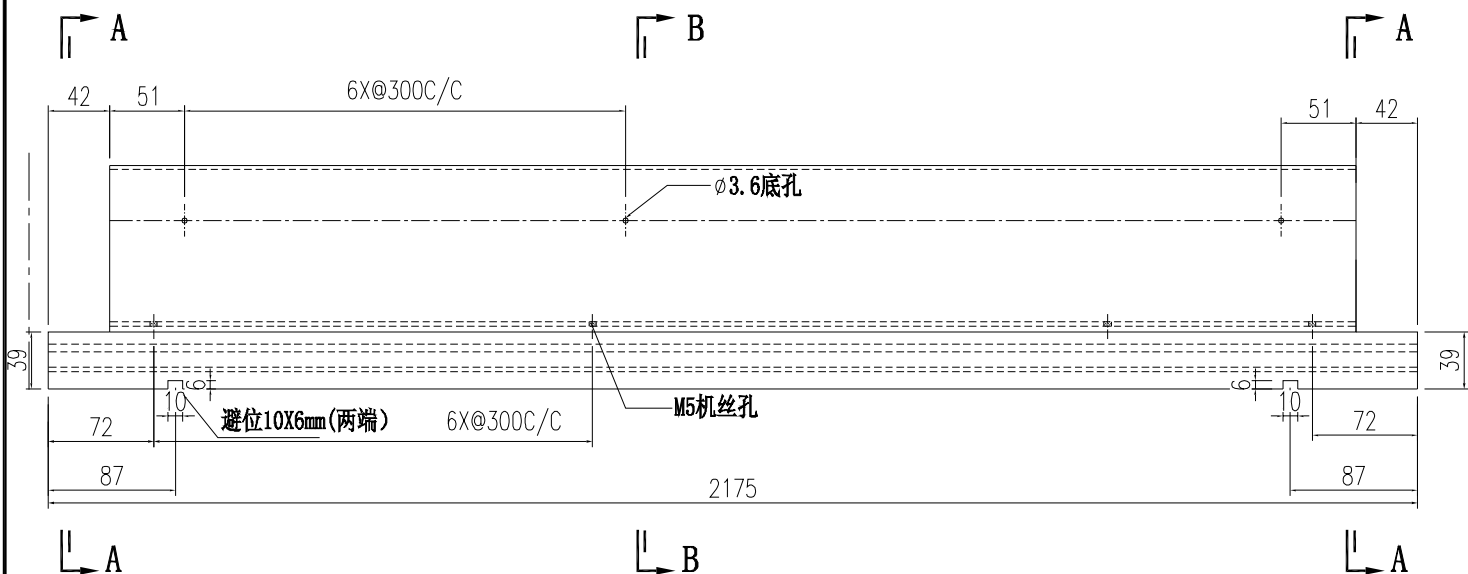

SECTION A-A

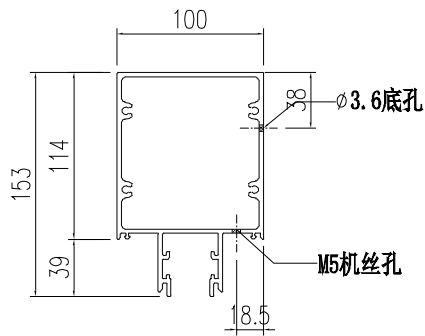

SECTION B-B

 美特鋁質有限公司 MIDI Aluminium Fabricator Ltd.			工程號 J856	類別 M1	物料號 M1
地盤 天榮站			制圖 李傳鵬 2022-11-26	圖號 AT03-Q02	
修改 A B	採用工廠 <input type="checkbox"/>	地盤 <input checked="" type="checkbox"/>	图纸名称 铝料加工图	復核 練松文 2022-11-27	數量 -
日期 12.0503.15	材料颜色 -UCT542919XL-3		材料 AT03	批准 林仁安 2022-11-28	單件重量 - (KG)

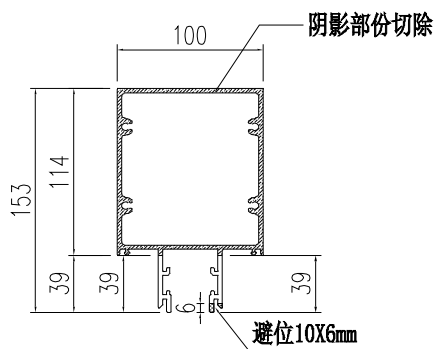
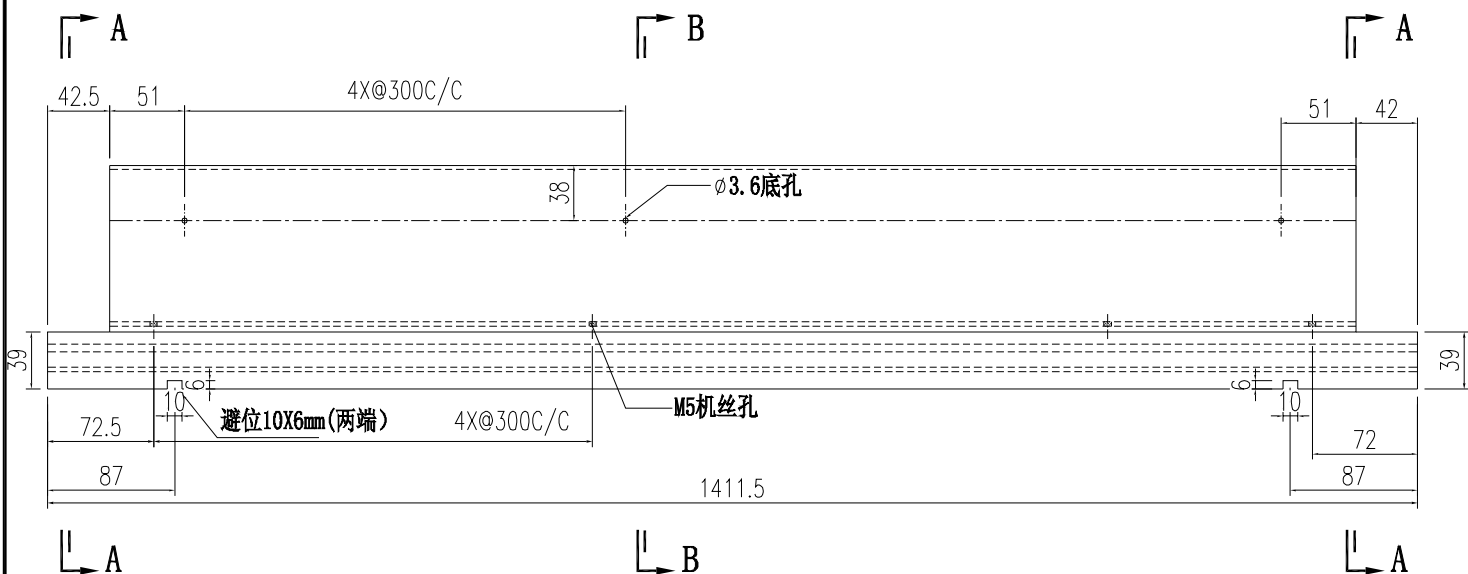

SECTION A-A

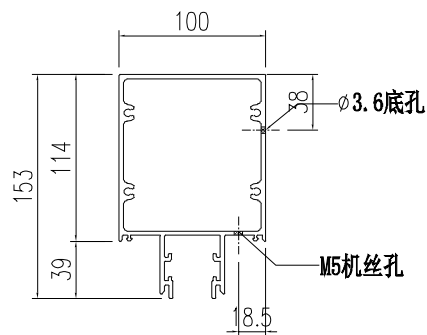

SECTION B-B

 美特鋁質有限公司 MIDI Aluminium Fabricator Ltd.				工程號 J856 地盘 天榮站	類別 制圖 李傳鵬 2022-11-26	物料號 M1 圖號 AT03-Q03
修改 A B C 日期 12.05 12.15 03.15	採用工廠 材料颜色 -UCT542919XL-3	地盘 <input checked="" type="checkbox"/>	图纸名称 铝料加工图	復核 練松文 2022-11-27 批准 林仁安 2022-11-28	數量 - 單件重量 - (KG)	

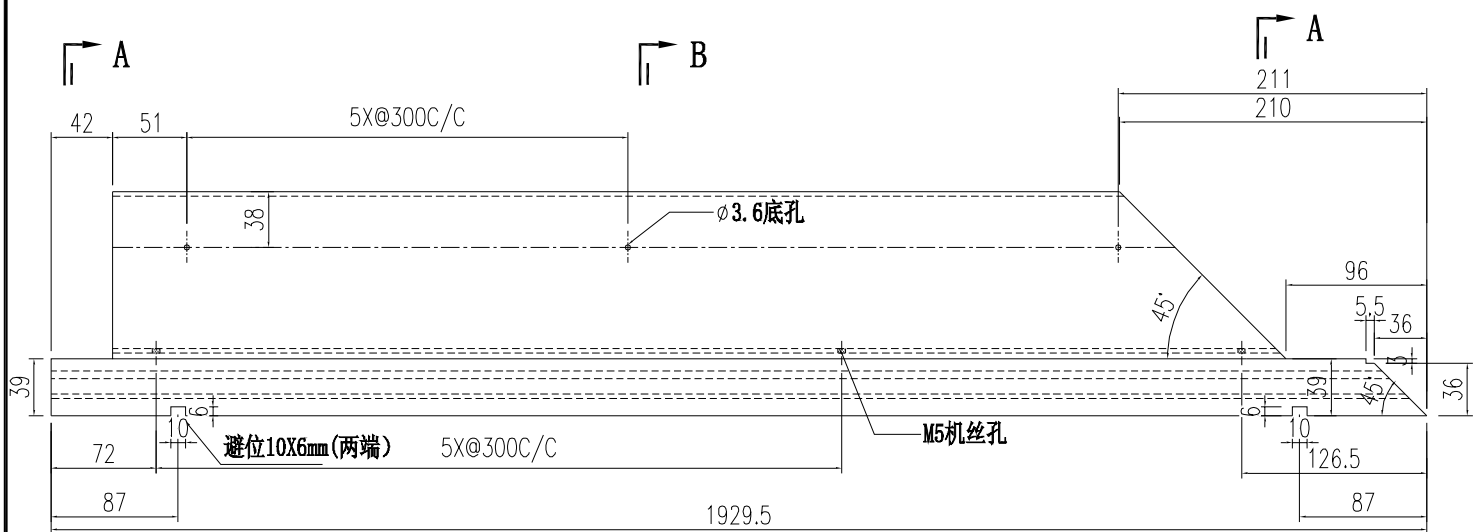

↖ A

↖ B

↖ A

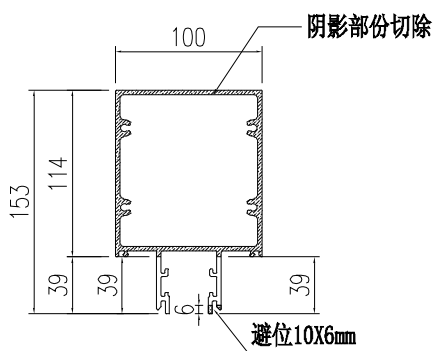

SECTION A-A

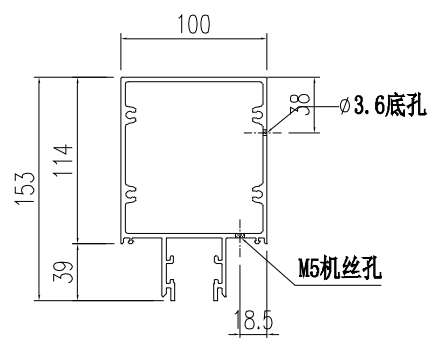

SECTION B-B

重新开一支料

 美特鋁質有限公司 MIDI Aluminium Fabricator Ltd.			工程號 J856	類別 天榮站	物料號 M1	圖號 AT03-Q05	
修改 A B	採用工廠 <input type="checkbox"/>	地盤 <input checked="" type="checkbox"/>	图纸名称 铝料加工图	制圖 李傳鵬	2022-11-26	數量 -	圖號 AT03-Q05
日期 12.0503.15	材料颜色 -UCT542919XL-3		材料 AT03	復核 練松文	2022-11-27	單件重量 -	(KG)
批准 林仁安 2022-11-28							

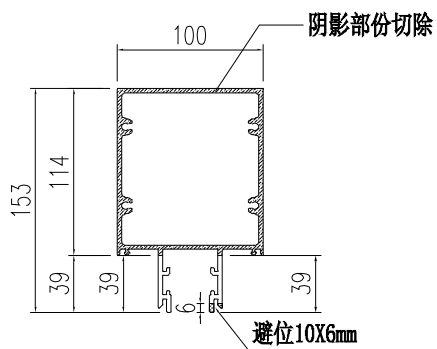
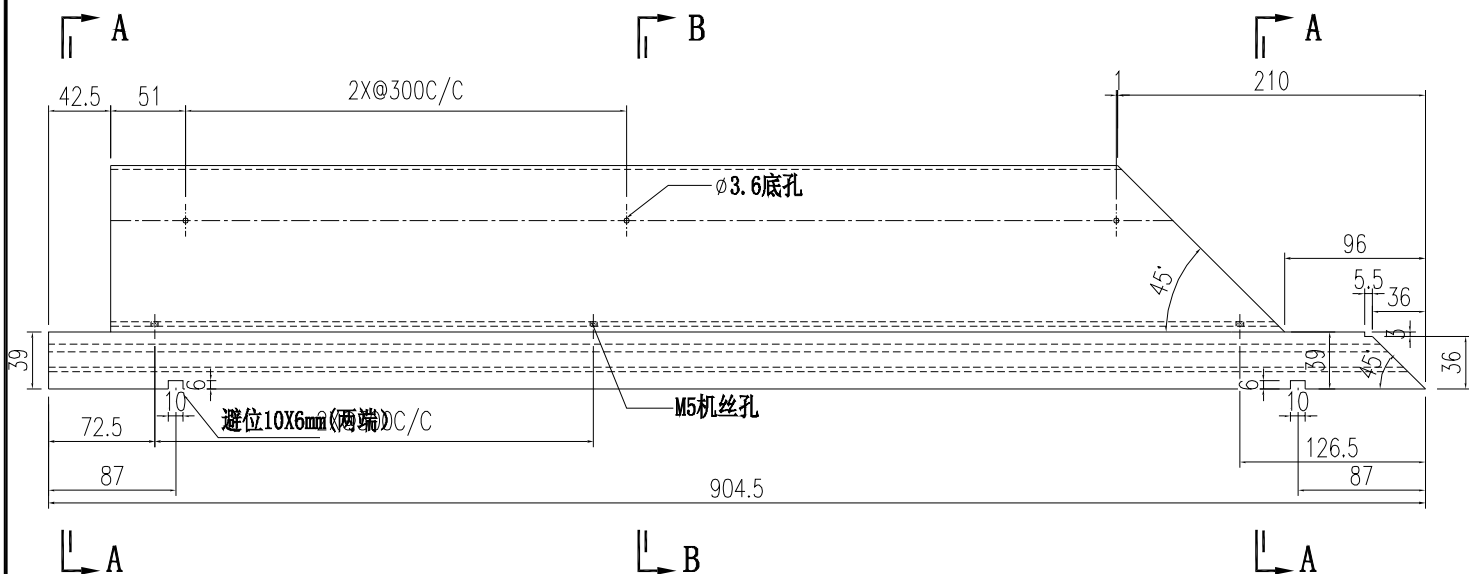

SECTION A-A

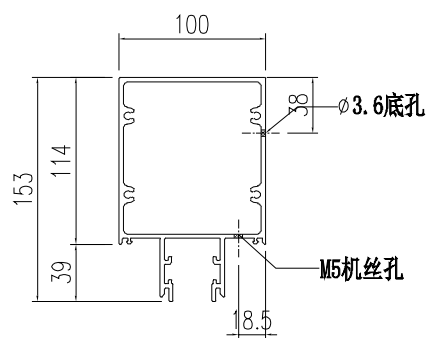

SECTION B-B

 美特鋁質有限公司 MIDI Aluminium Fabricator Ltd.				工程號 J856	類別 天榮站	物料號 M1	圖號 AT03-Q06
修改 A B	採用工廠 <input type="checkbox"/>	地盤 <input checked="" type="checkbox"/>	图纸名称 铝料加工图	制圖 李傳鵬	2022-11-26	數量 -	單件重量 - (KG)
日期 12.0503.15	材料顏色 -UCT542919XL-3	材料 AT03	復核 練松文	2022-11-27	批准 林仁安	2022-11-28	數量 -

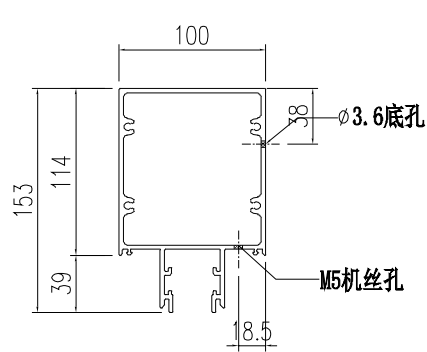
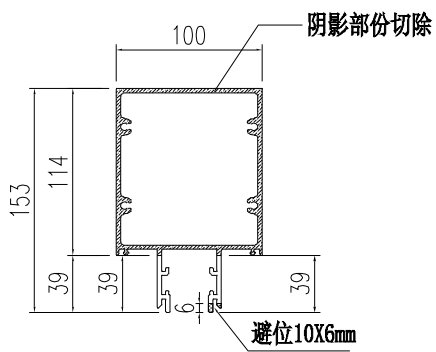
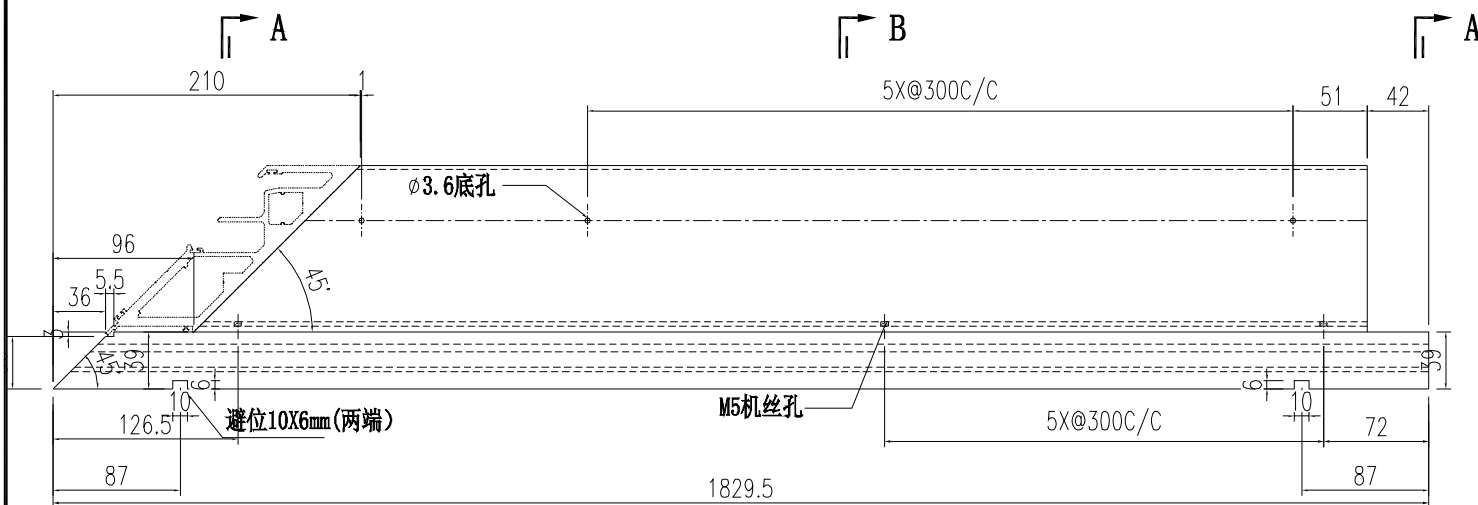

 美特鋁質有限公司 MIDI Aluminium Fabricator Ltd.				工程號 J856	類別 天榮站	物料號 M1	圖號 AT03-Q07
修改 A	採用工廠 <input type="checkbox"/>	地盤 <input checked="" type="checkbox"/>	图纸名称 铝料加工图	制圖 李傳鵬 2022-11-26	復核 練松文 2022-11-27	數量 -	單件重量 - (KG)
日期 03.15	材料颜色 -UCT542919XL-3		材料 AT03	批准 林仁安 2022-11-28			

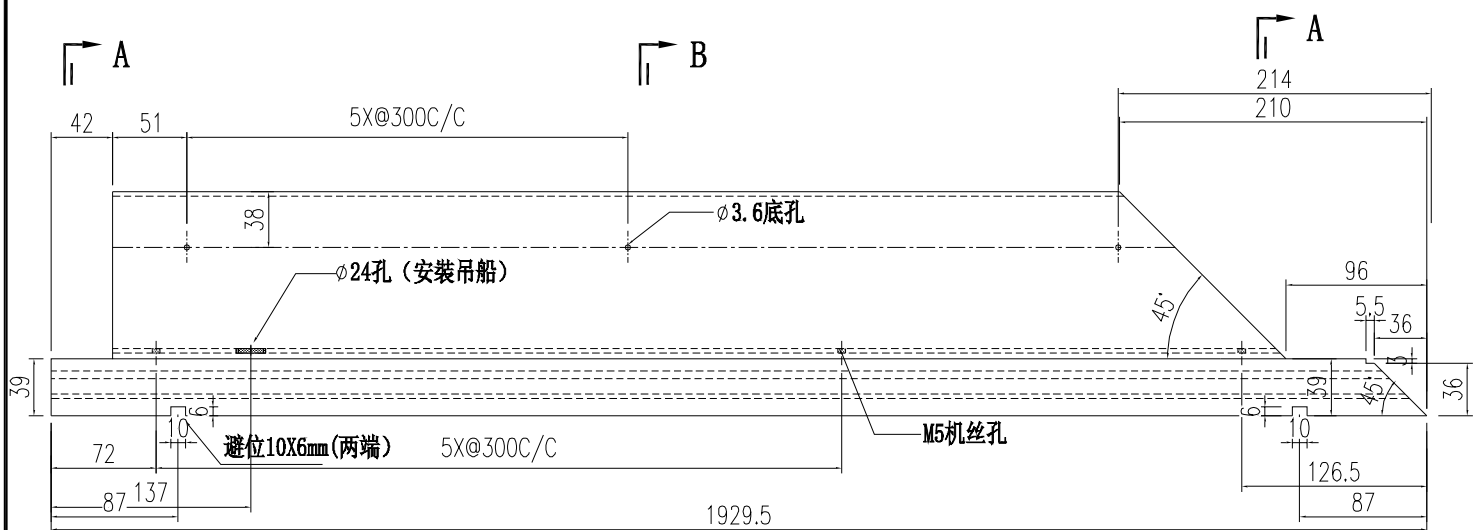

↖ A

↖ B

↖ A

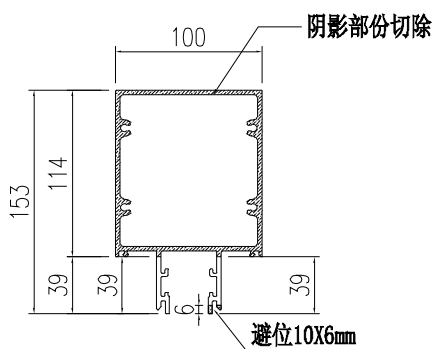

SECTION A-A

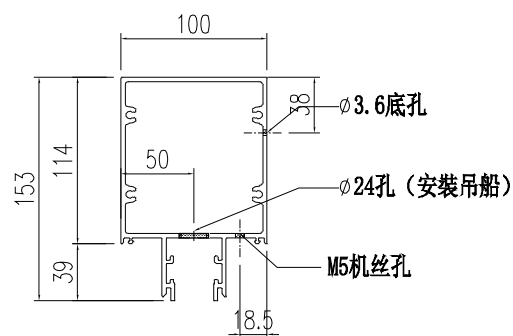

SECTION B-B

 美特鋁質有限公司 MIDI Aluminium Fabricator Ltd.				工程號 J856	類別 天榮站	物料號 M1	圖號 AT02-Q01
修改 A B	採用工廠 <input type="checkbox"/>	地盤 <input checked="" type="checkbox"/>	图纸名称 铝料加工图	制圖 李傳鵬 2022-11-26	復核 練松文 2022-11-27	數量 -	單件重量 - (KG)
日期 12.0503.15	材料颜色 -UCT542919XL-3	材料 AT02	批准 林仁安 2022-11-28	圖號 AT02-Q01	數量 -	單件重量 - (KG)	單件重量 - (KG)

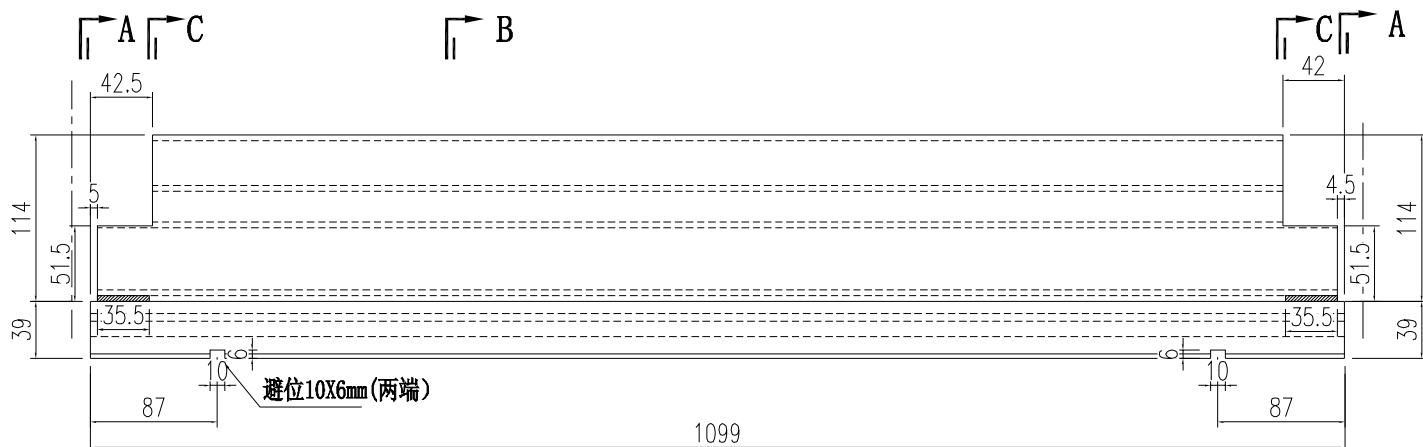

SECTION A-A SECTION B-B SECTION C-C

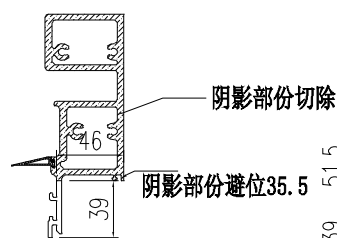

SECTION A-A

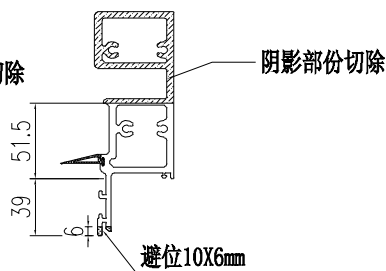

SECTION C-C

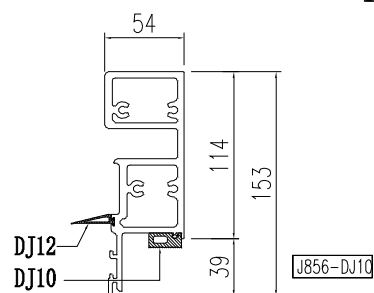

SECTION B-B

J856-DJ10

 美特鋁質有限公司 MIDI Aluminium Fabricator Ltd.			工程號	J856	類別		物料號	M1		
修改	A	B	採用工廠		地盤	天榮站	制圖	李傳鵬 2022-11-26	圖號	AT02-Q02
日期	12.05	03.15	材料顏色	-UCT542919XL-3	图纸名称	铝料加工图	復核	練松文 2022-11-27	數量	-
					材料	AT02	批准	林仁安 2022-11-28	單件重量	- (KG)

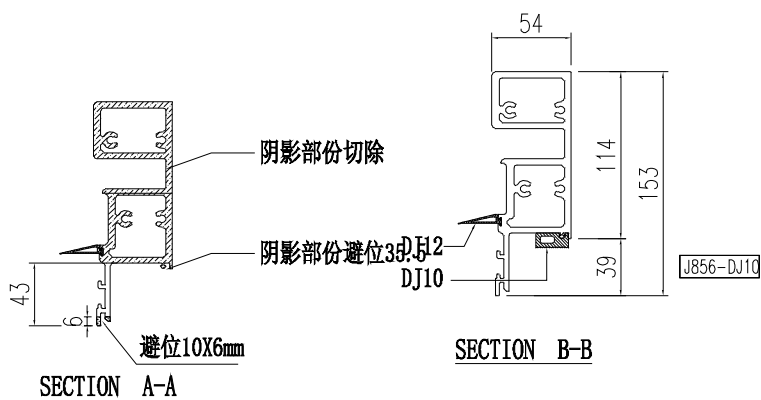
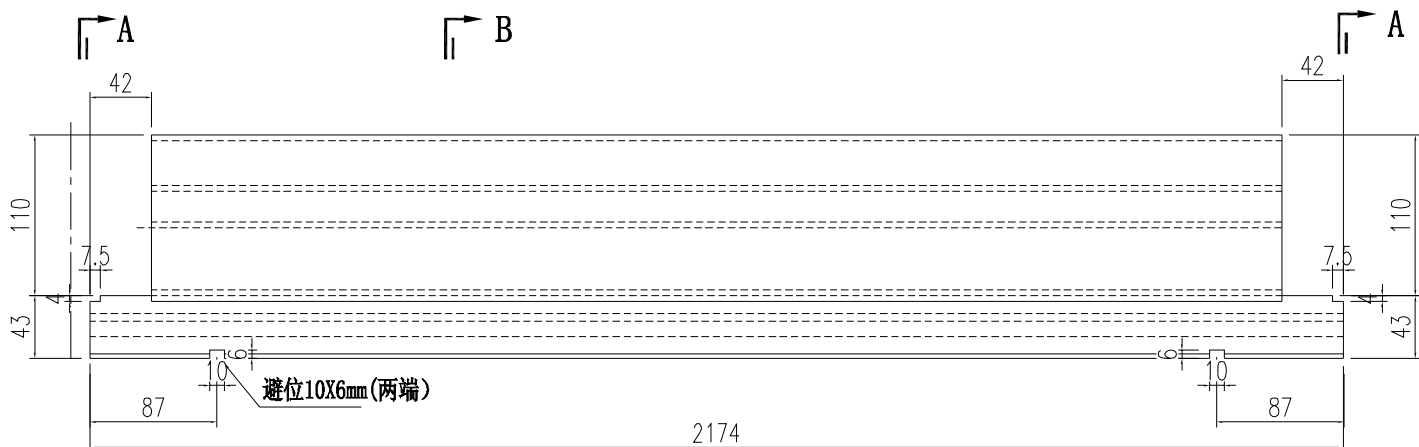

 美特鋁質有限公司 MIDI Aluminium Fabricator Ltd.				工程號 J856	類別 制圖	物料號 M1	圖號 AT02-Q03	
修改 A B	採用工廠 <input type="checkbox"/>	地盤 <input checked="" type="checkbox"/>	图纸名称 铝料加工图	復核 練松文	2022-11-27	數量 -	-	
日期 12.0503.15	材料颜色 -UCT542919XL-3	材料 AT02	批准 林仁安	2022-11-28	單件重量 -	(KG)		

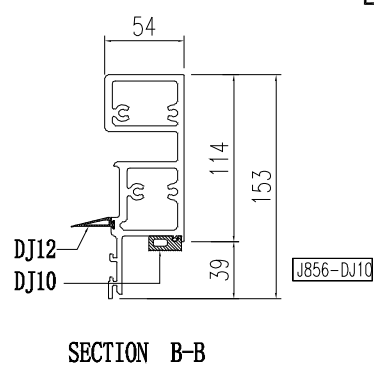
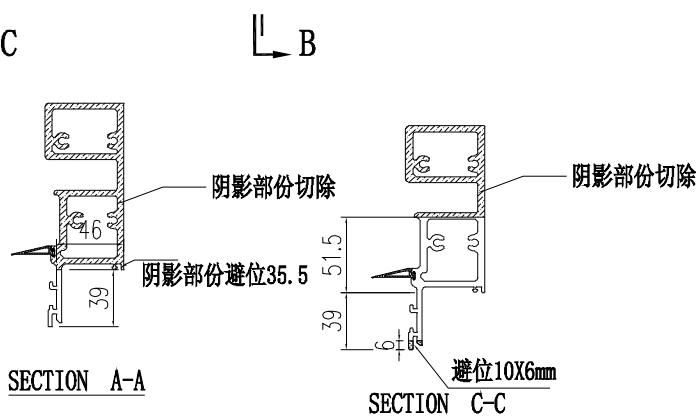
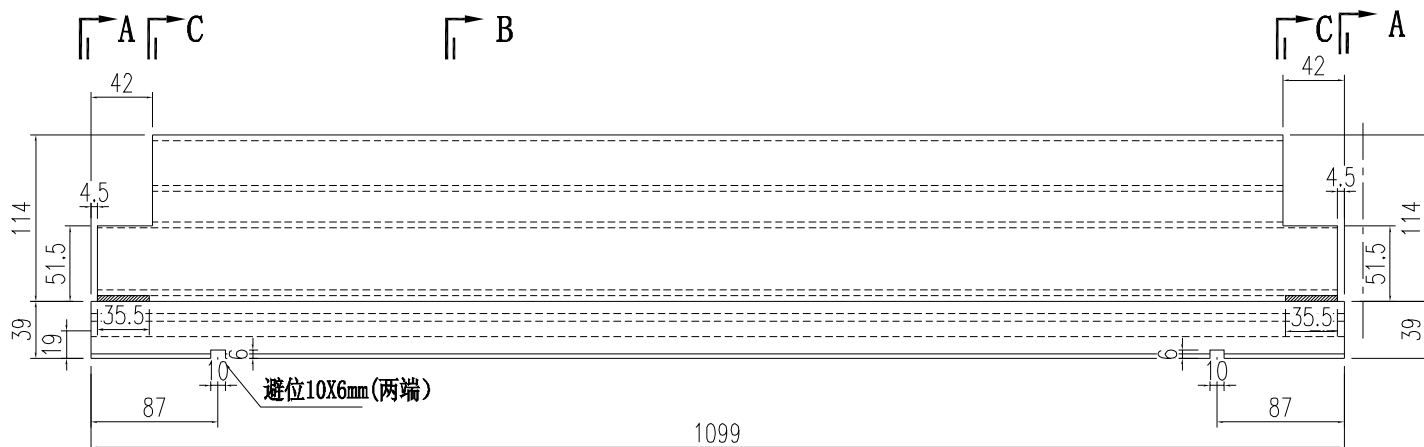

 美特鋁質有限公司 MIDI Aluminium Fabricator Ltd.				工程號 J856	類別 天榮站	物料號 M1	圖號 AT02-Q04
修改 日期 12.0503.15	A B	採用工廠 地盤 <input checked="" type="checkbox"/>	圖紙名稱 铝料加工图	制圖 李傳鵬 2022-11-26	復核 練松文 2022-11-27	數量 -	單件重量 - (KG)
材料顏色 -UCT542919XL-3		材料 AT02		批准 林仁安 2022-11-28			

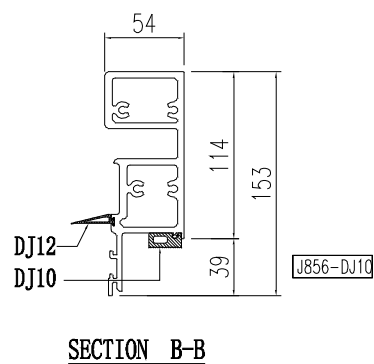
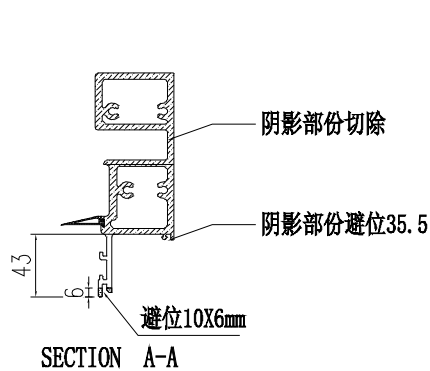
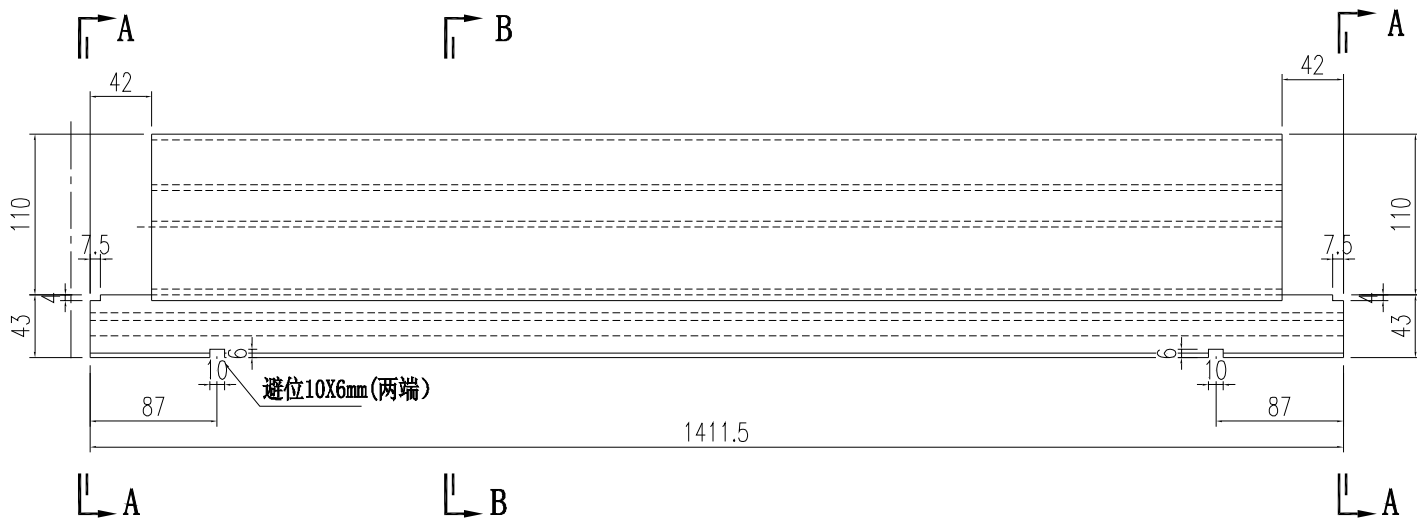

 美特鋁質有限公司 MIDI Aluminium Fabricator Ltd.				工程號 J856	類別 天榮站	物料號 M1	圖號 AT02-Q05	
修改 A B	採用工廠 <input type="checkbox"/>	地盤 <input checked="" type="checkbox"/>	图纸名称 铝料加工图	制圖 李傳鵬 2022-11-26	復核 練松文 2022-11-27	數量 -	單件重量 - (KG)	
日期 12.0503.15	材料颜色 -UCT542919XL-3		材料 AT02	批准 林仁安 2022-11-28				

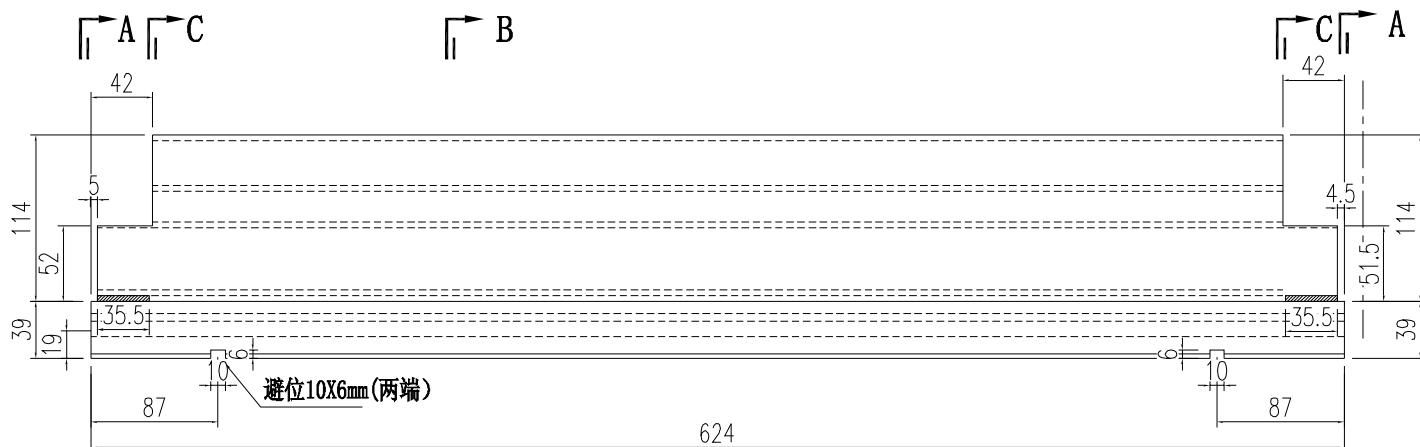

SECTION A-A SECTION B-B SECTION C-C

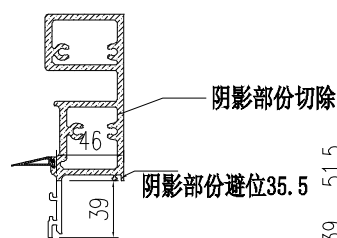

SECTION A-A

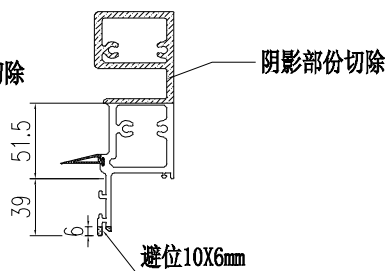

SECTION C-C

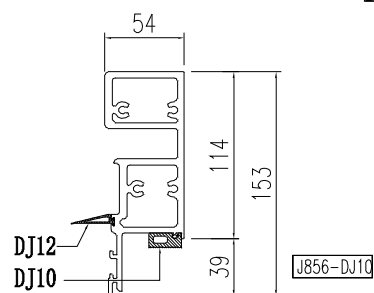

SECTION B-B

J856-DJ10

美特鋁質有限公司 MIDI Aluminium Fabricator Ltd.			工程號	J856	類別		物料號	M1			
修改	A	B	採用工廠	地盤	✓	制圖	李傳鵬	2022-11-26	圖號	AT02-Q06	
日期	12.05	03.15	材料顏色	-UCT542919XL-3	圖紙名稱	鋁料加工圖	復核	練松文	2022-11-27	數量	-
					材料	AT02	批准	林仁安	2022-11-28	單件重量	- (KG)

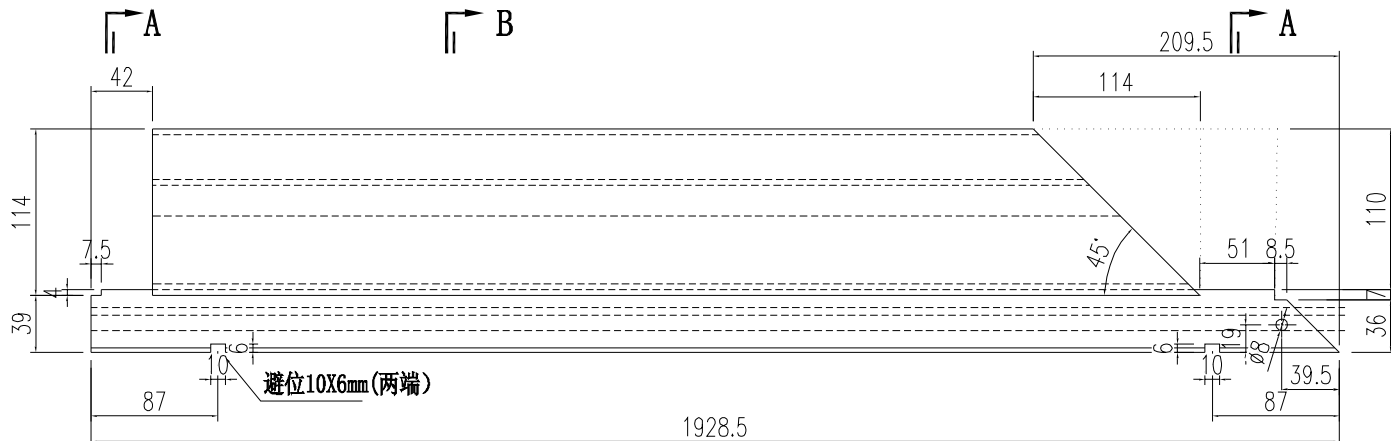

SECTION A-A SECTION B-B

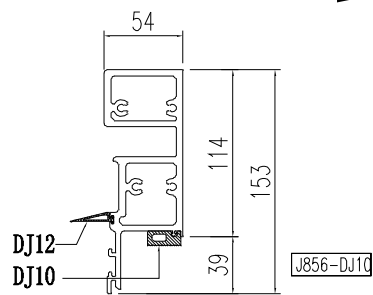
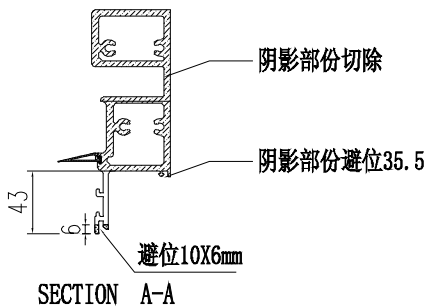

SECTION B-B

 美特鋁質有限公司 MIDI Aluminium Fabricator Ltd.			工程號 J856	類別 M1	物料號 2022-11-26	圖號 AT02-Q07
修改 A B	採用工廠 <input type="checkbox"/>	地盤 <input checked="" type="checkbox"/>	图纸名称 铝料加工图	制圖 李傳鵬	2022-11-27	數量 -
日期 12.0503.15	材料颜色 -UCT542919XL-3		材料 AT02	復核 練松文	2022-11-28	單件重量 - (KG)
批准 林仁安						

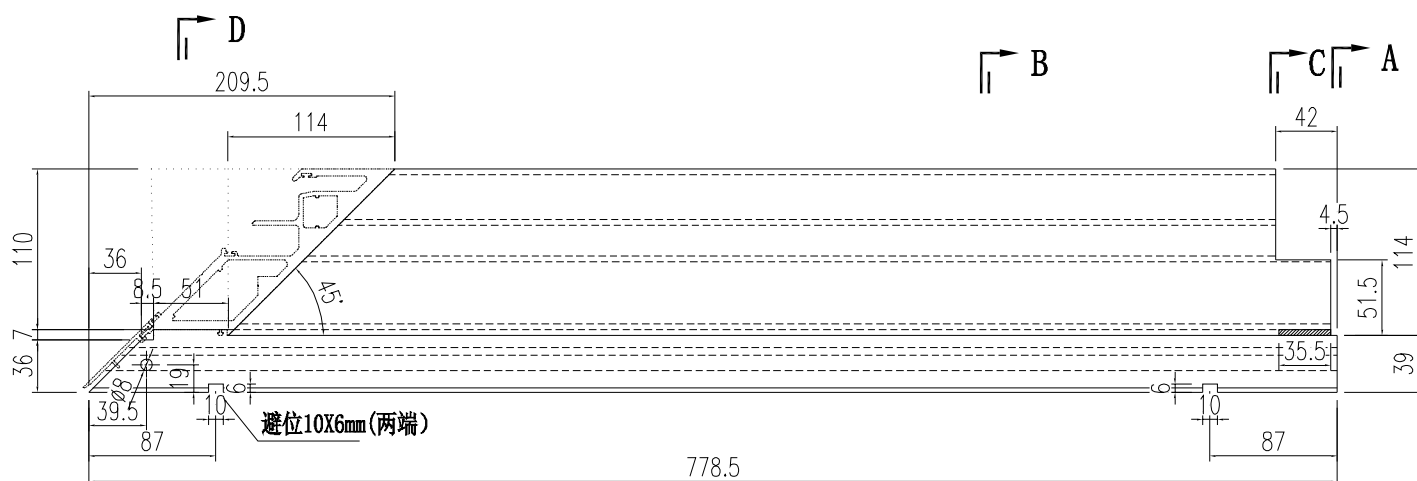

SECTION D-D

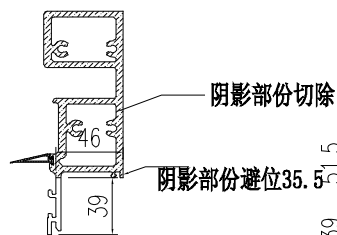

SECTION A-A

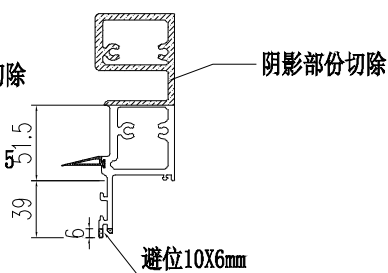

SECTION C-C

SECTION B-B

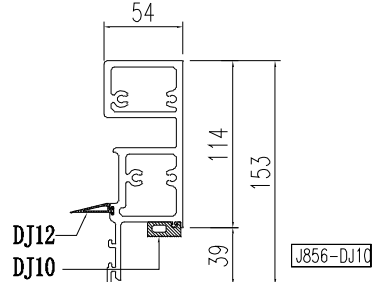

SECTION B-B

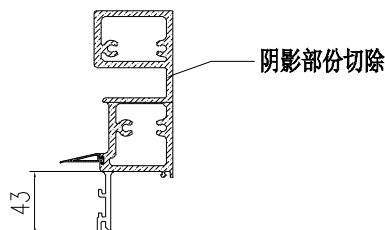

SECTION D-D

 美特鋁質有限公司 MIDI Aluminium Fabricator Ltd.			工程號	J856	類別		物料號	M1		
修改	A	B	採用工廠		地盤	天榮站	制圖	李傳鵬 2022-11-26	圖號	AT02-Q10
日期	12.05	03.15	材料顏色	-UCT542919XL-3	图纸名称	铝料加工图	復核	練松文 2022-11-27	數量	-
					材料	AT02	批准	林仁安 2022-11-28	單件重量	- (KG)

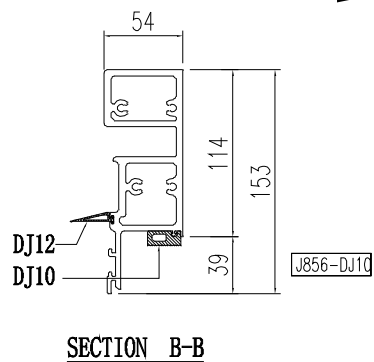
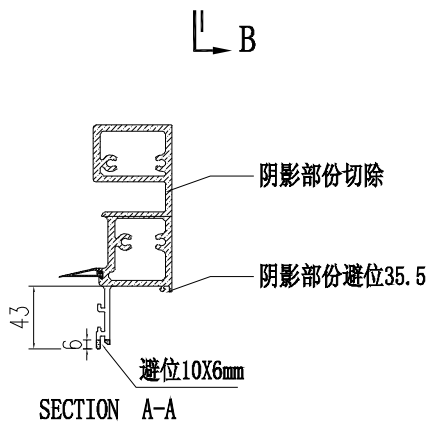
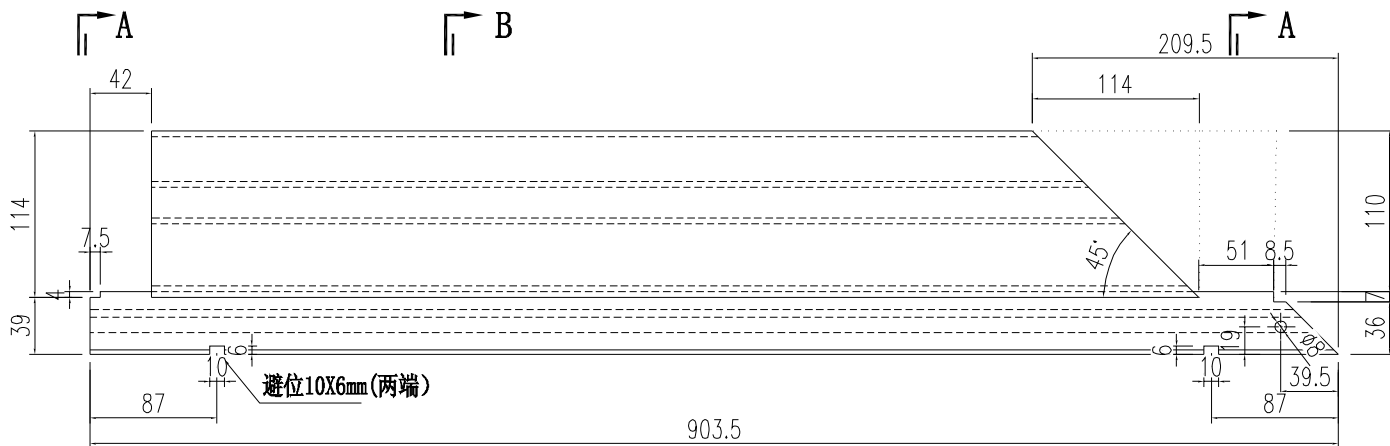

 美特鋁質有限公司 MIDI Aluminium Fabricator Ltd.			工程號 J856	類別 天榮站	物料號 M1	圖號 AT02-Q11	
修改 A B	採用工廠 <input type="checkbox"/>	地盤 <input checked="" type="checkbox"/>	图纸名称 铝料加工图	制圖 李傳鵬 2022-11-26	數量 -	圖號 AT02-Q11	
日期 12.0503.15	材料颜色 -UCT542919XL-3		材料 AT02	復核 練松文 2022-11-27	單件重量 -	(KG)	
批准 林仁安 2022-11-28							

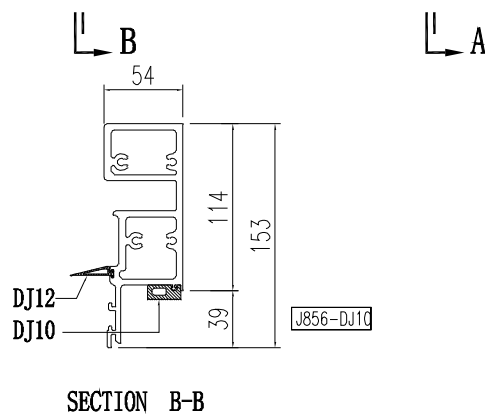
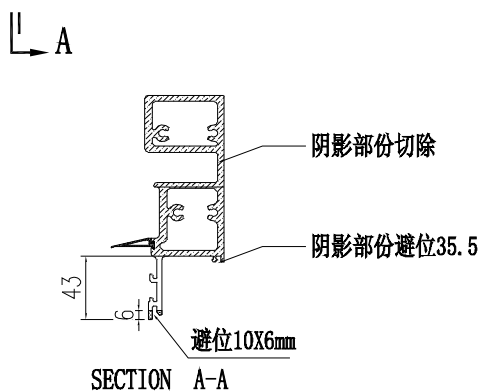

J856-DJ10

 美特鋁質有限公司 MIDI Aluminium Fabricator Ltd.			工程號 J856 地盘 天榮站	類別 制圖 李傳鵬 2022-11-26 復核 練松文 2022-11-27 批准 林仁安 2022-11-28	物料號 M1 圖號 AT01-P06 數量 - 單件重量 - (KG)
修改 A B 日期 12.0503.15	採用工廠 材料颜色 -UCT542919XL-3	地盤 <input checked="" type="checkbox"/>	图纸名称 铝料加工图 材料 AT01		

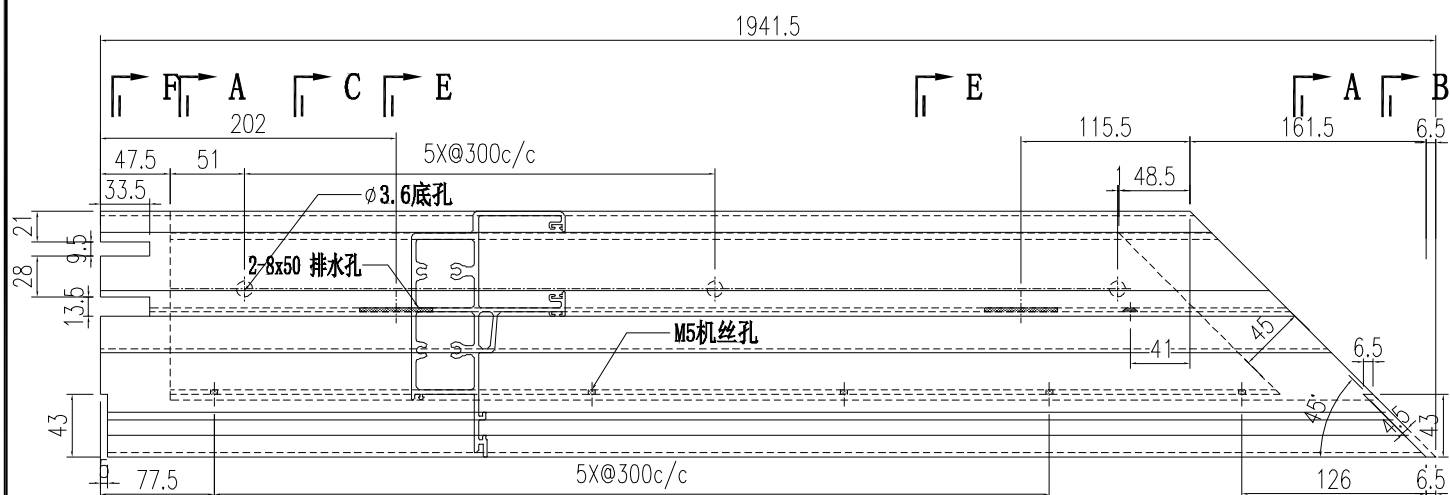

SECTION A-A SECTION B-B

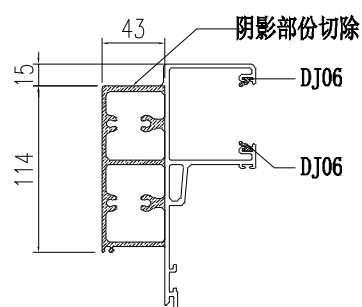

SECTION A-A

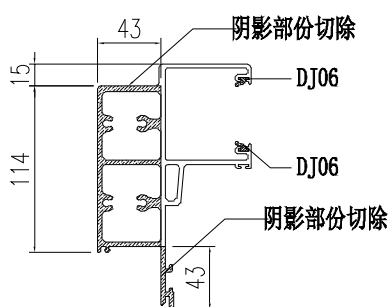

SECTION B-B

SECTION C-C SECTION E-E

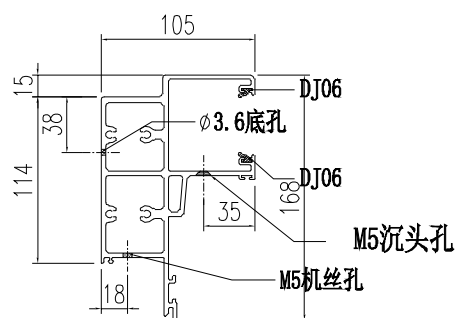

SECTION C-C

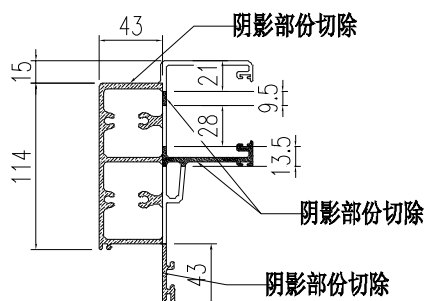

SECTION F-F

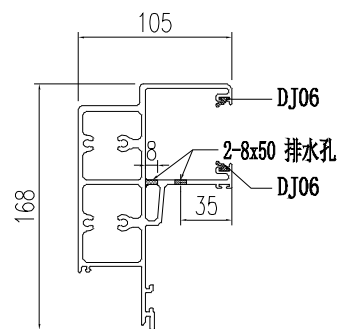

SECTION E-E

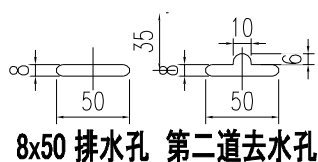

8x50 排水孔 第二道去水孔

 美特鋁質有限公司 MIDI Aluminium Fabricator Ltd.			工程號 J856 地盘 天榮站	類別 制圖 李傳鵬 2022-11-26	物料號 M1 圖號 AT01-P07
修改 A B 日期 12.0503.15	採用工廠 材料颜色 -UCT542919XL-3	地盤 <input checked="" type="checkbox"/>	图纸名称 铝料加工图 材料 AT01	復核 練松文 2022-11-27 批准 林仁安 2022-11-28	數量 - 單件重量 - (KG)

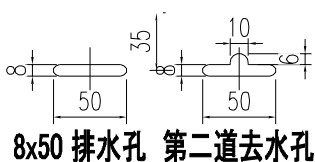
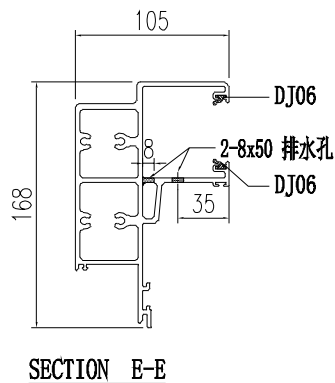
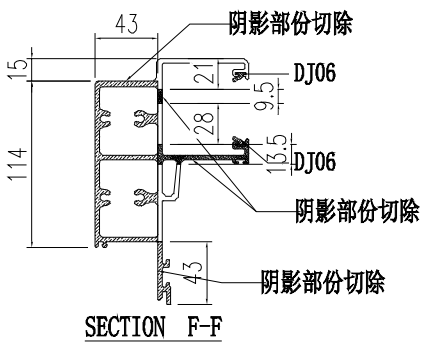
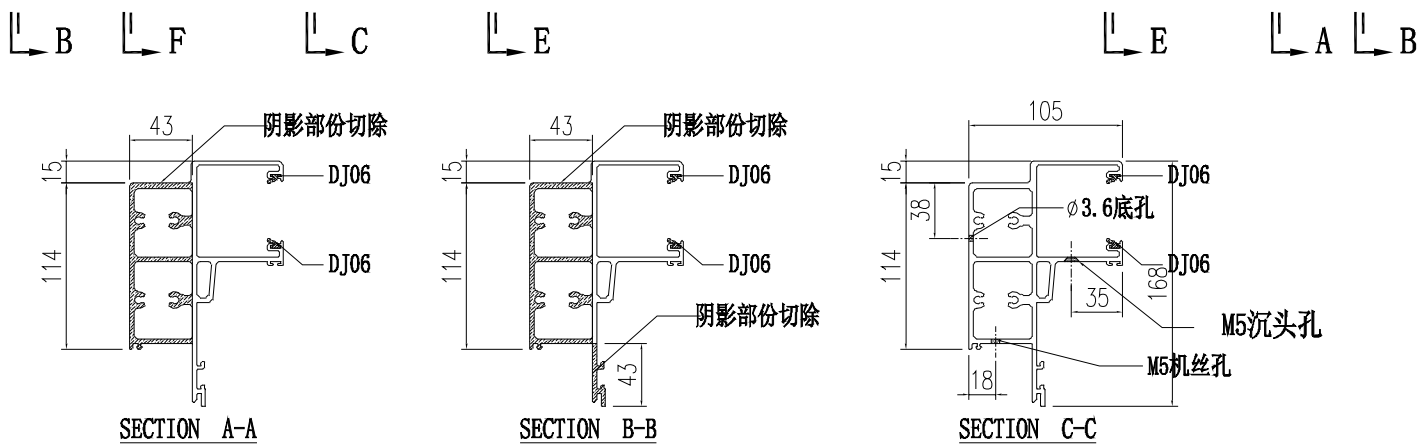
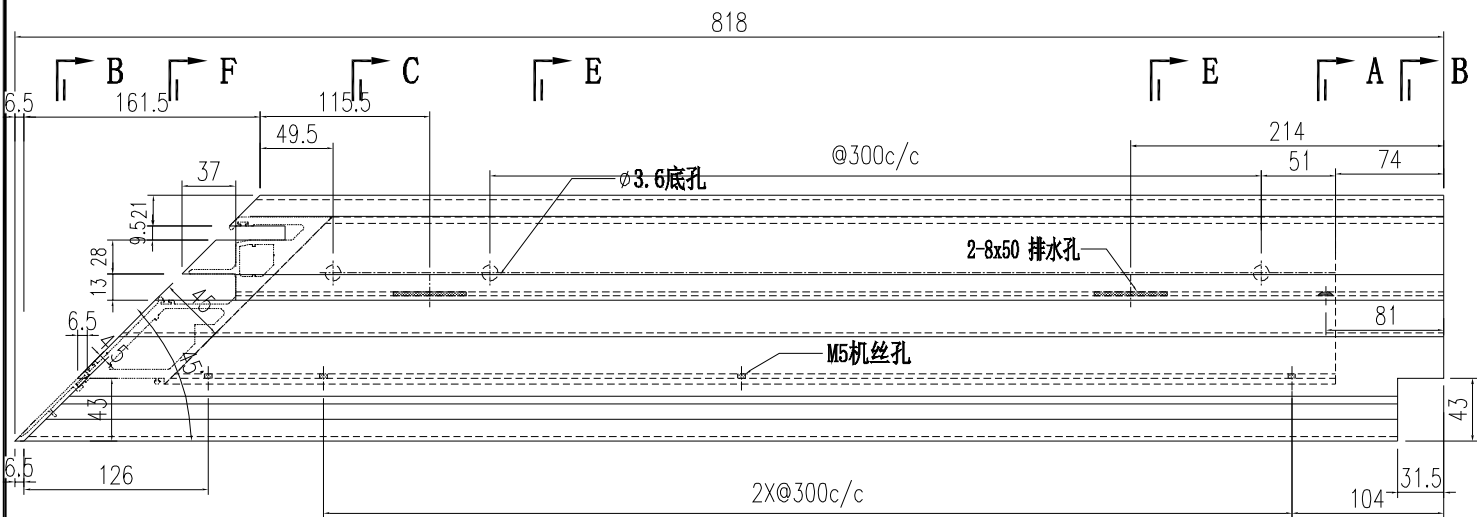

 美特鋁質有限公司 MIDI Aluminium Fabricator Ltd.			工程號 J856 地盘 天榮站	類別 制圖 李傳鵬 2022-11-26	物料號 M1 圖號 AT01-P16
修改 A B 日期 12.0503.15	採用工廠 材料颜色 -UCT542919XL-3	地盤 ✓ 图纸名称 铝料加工图	復核 練松文 2022-11-27 批准 林仁安 2022-11-28	數量 - 單件重量 - (KG)	

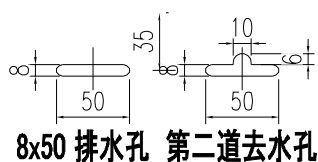
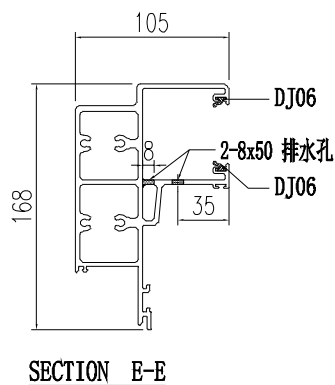
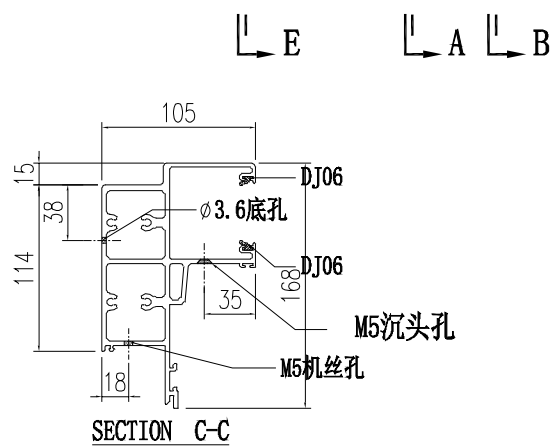
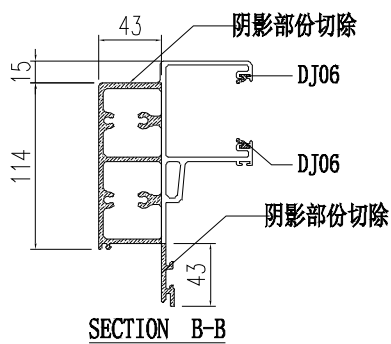
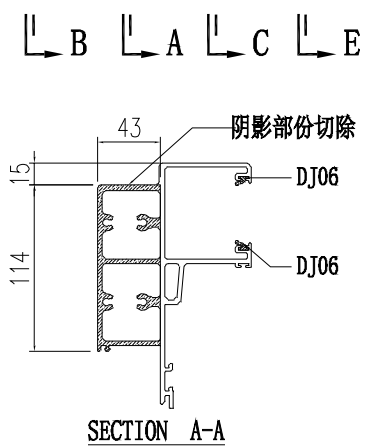
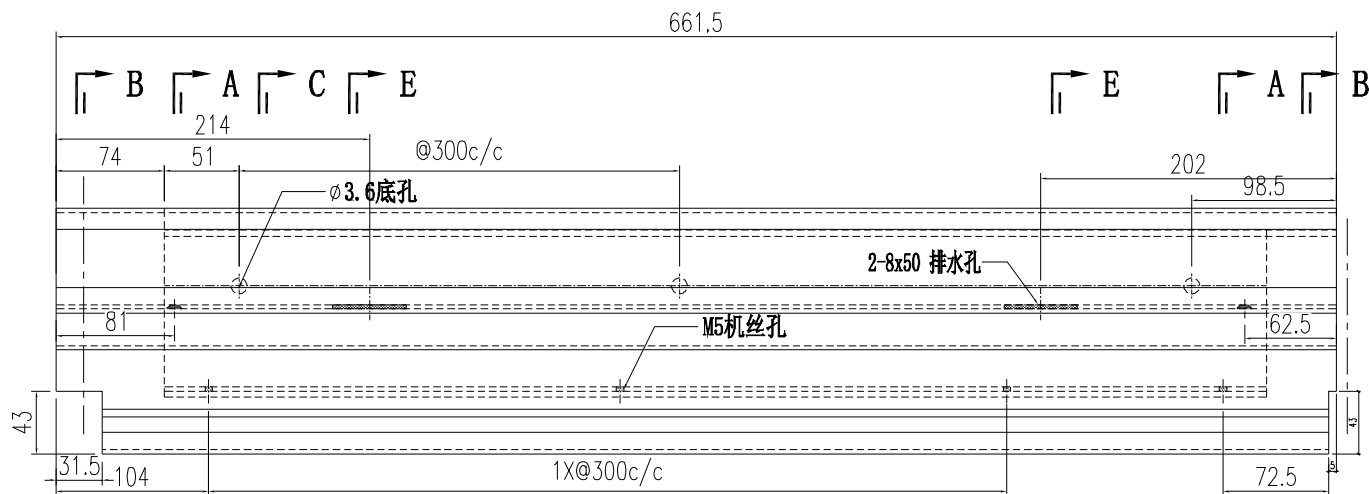

 美特鋁質有限公司 MIDI Aluminium Fabricator Ltd.			工程號 J856 地盘 天榮站	類別 制圖 李傳鵬 2022-11-26	物料號 M1 圖號 AT01-Q01
修改 A B 日期 12.0503.15	採用工廠 材料颜色 -UCT542919XL-3	地盤 <input checked="" type="checkbox"/>	图纸名称 铝料加工图 材料 AT01	復核 練松文 2022-11-27 批准 林仁安 2022-11-28	數量 - 單件重量 - (KG)

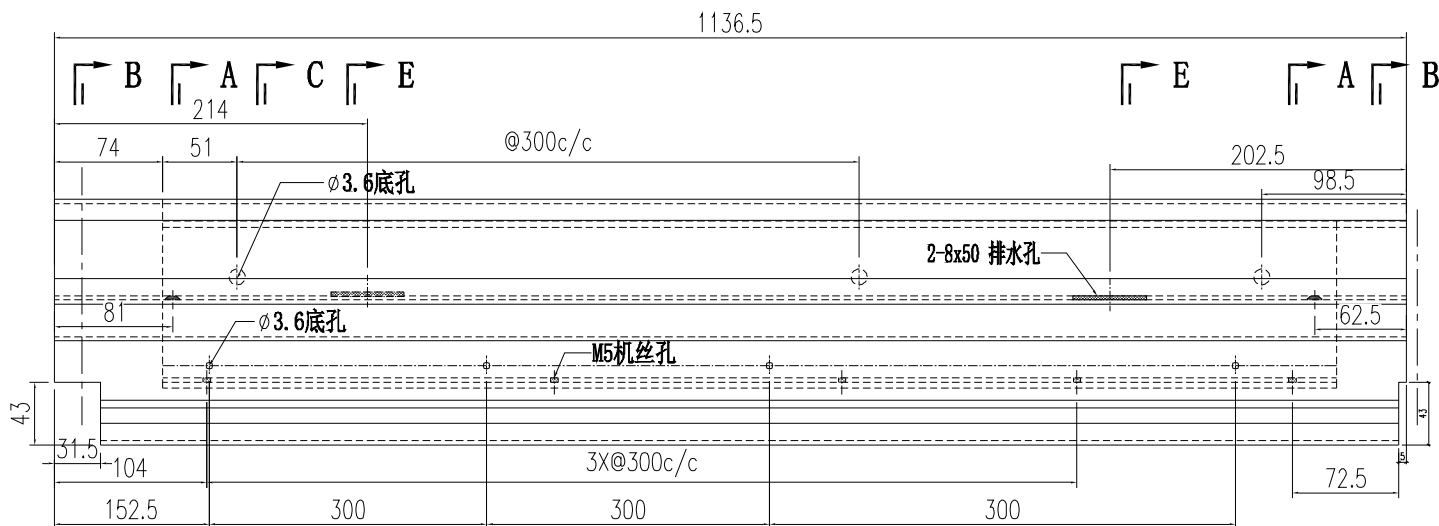

SECTION A-A

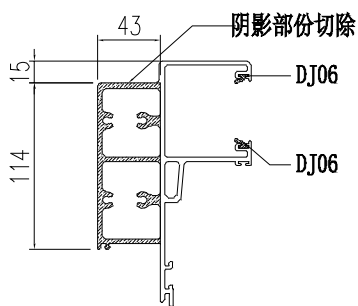

SECTION A-A

SECTION B-B

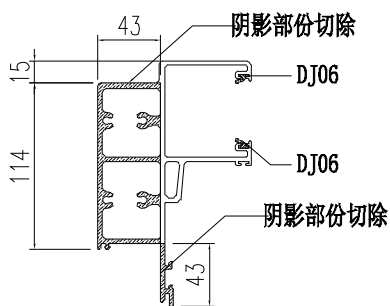

SECTION B-B

SECTION C-C

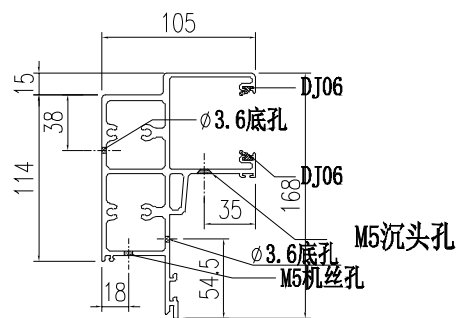

SECTION C-C

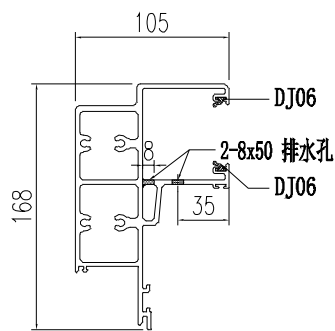

SECTION E-E

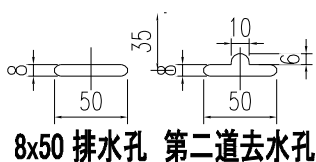

8x50 排水孔 第二道去水孔

 美特鋁質有限公司 MIDI Aluminium Fabricator Ltd.				工程號 J856 地盘 天榮站	類別 制圖 李傳鵬 2022-11-26	物料號 M1 圖號 AT01-Q02
修改 A B 日期 12.0503.15	採用工廠 材料颜色 -UCT542919XL-3	地盤 <input checked="" type="checkbox"/>	图纸名称 铝料加工图 材料 AT01	復核 練松文 2022-11-27 批准 林仁安 2022-11-28	數量 - 單件重量 - (KG)	

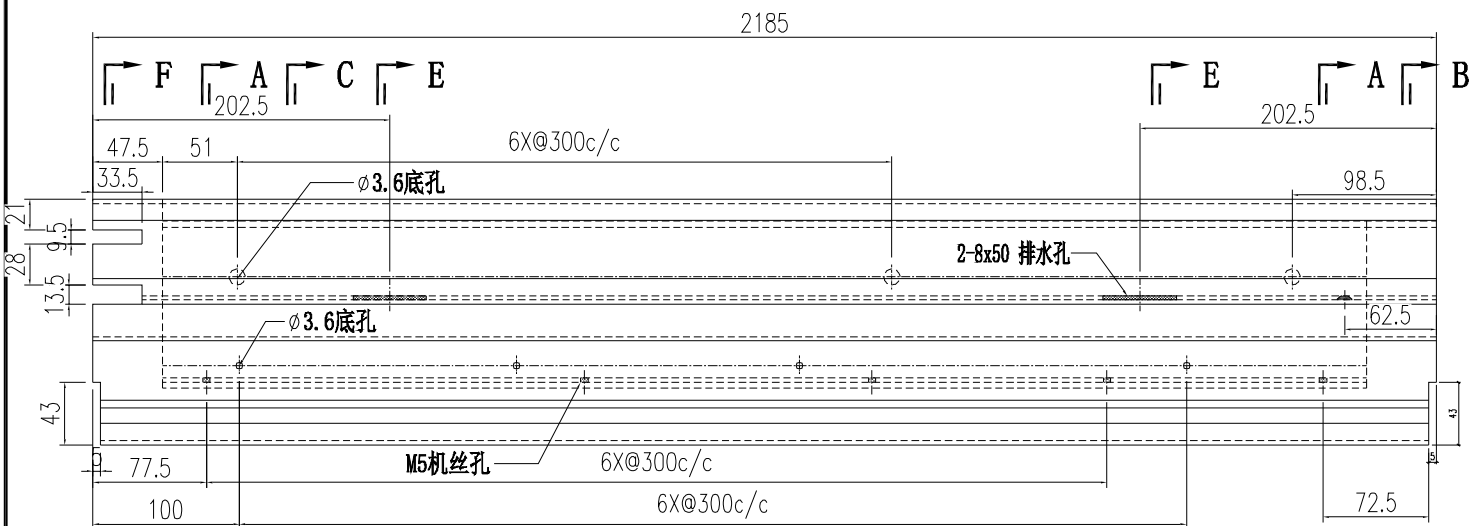

SECTION F-F SECTION A-A SECTION C-C SECTION E-E

SECTION E-E SECTION A-A SECTION B-B

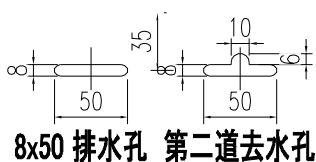
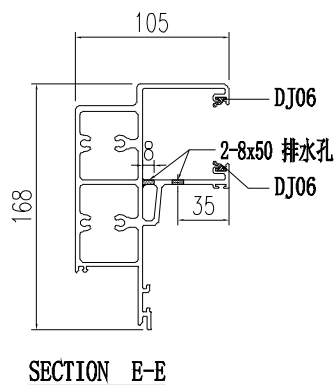
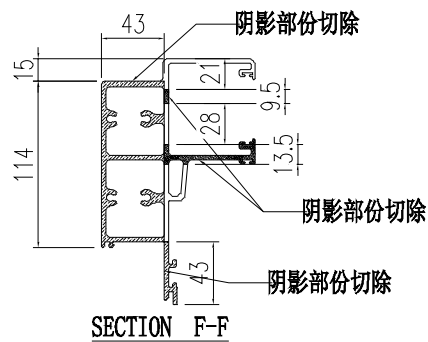
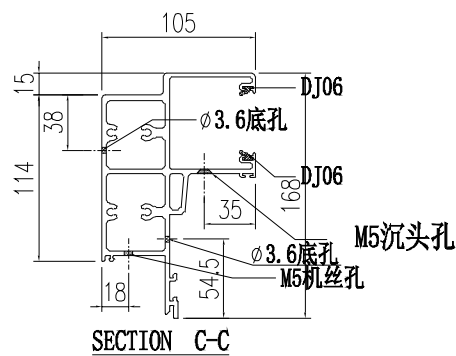
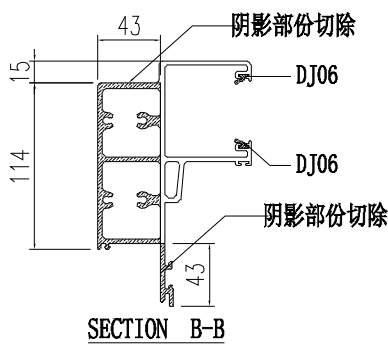
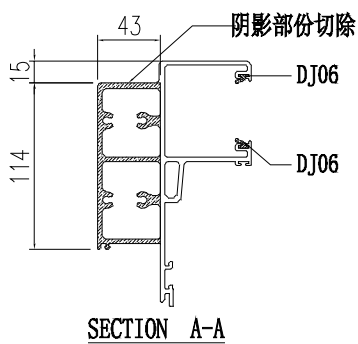

 美特鋁質有限公司 MIDI Aluminium Fabricator Ltd.				工程號 J856 地盘 天榮站	類別 制圖 李傳鵬 2022-11-26	物料號 M1 圖號 AT01-Q03
修改 A B 日期 12.0503.15	採用工廠 材料颜色 -UCT542919XL-3	地盤 <input checked="" type="checkbox"/>	图纸名称 铝料加工图 材料 AT01	復核 練松文 2022-11-27 批准 林仁安 2022-11-28	數量 - 單件重量 - (KG)	

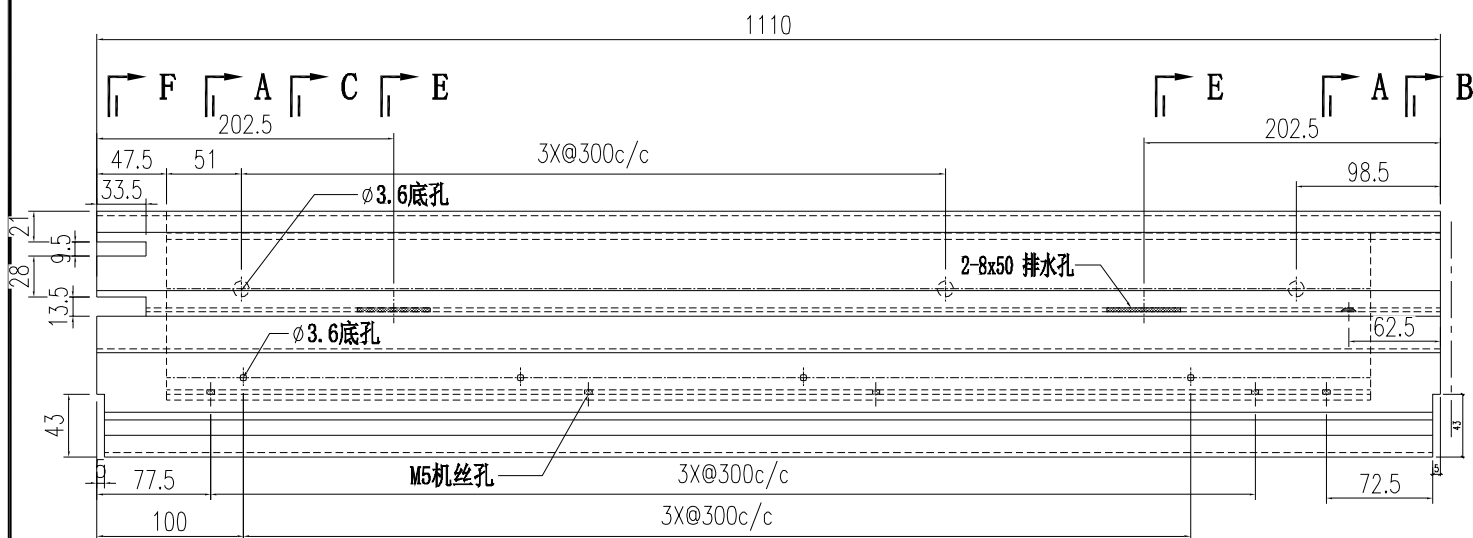

SECTION F-F SECTION A-A SECTION C-C SECTION E-E

SECTION E-E SECTION A-A SECTION B-B

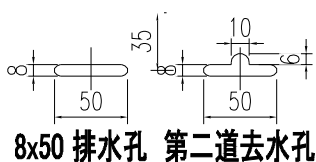
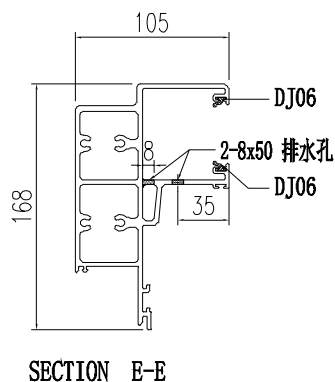
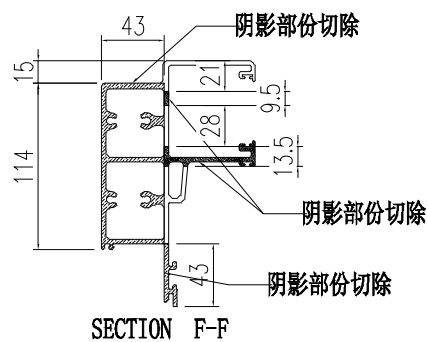
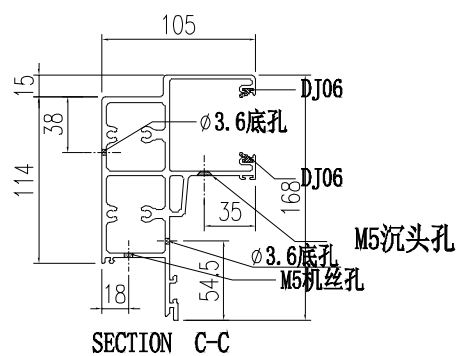
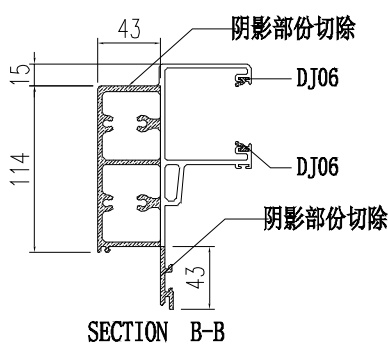
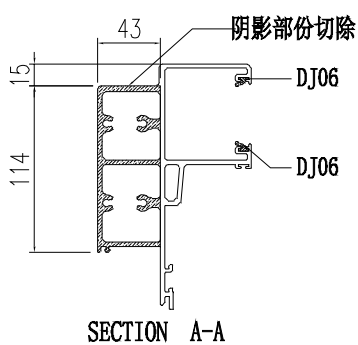

 美特鋁質有限公司 MIDI Aluminium Fabricator Ltd.				工程號 J856 地盘 天榮站	類別 制圖 李傳鵬 2022-11-26	物料號 M1 圖號 AT01-Q04
修改 A B 日期 12.0503.15	採用工廠 材料颜色 -UCT542919XL-3	地盤 <input checked="" type="checkbox"/>	图纸名称 铝料加工图 材料 AT01	復核 練松文 2022-11-27 批准 林仁安 2022-11-28	數量 - 單件重量 - (KG)	

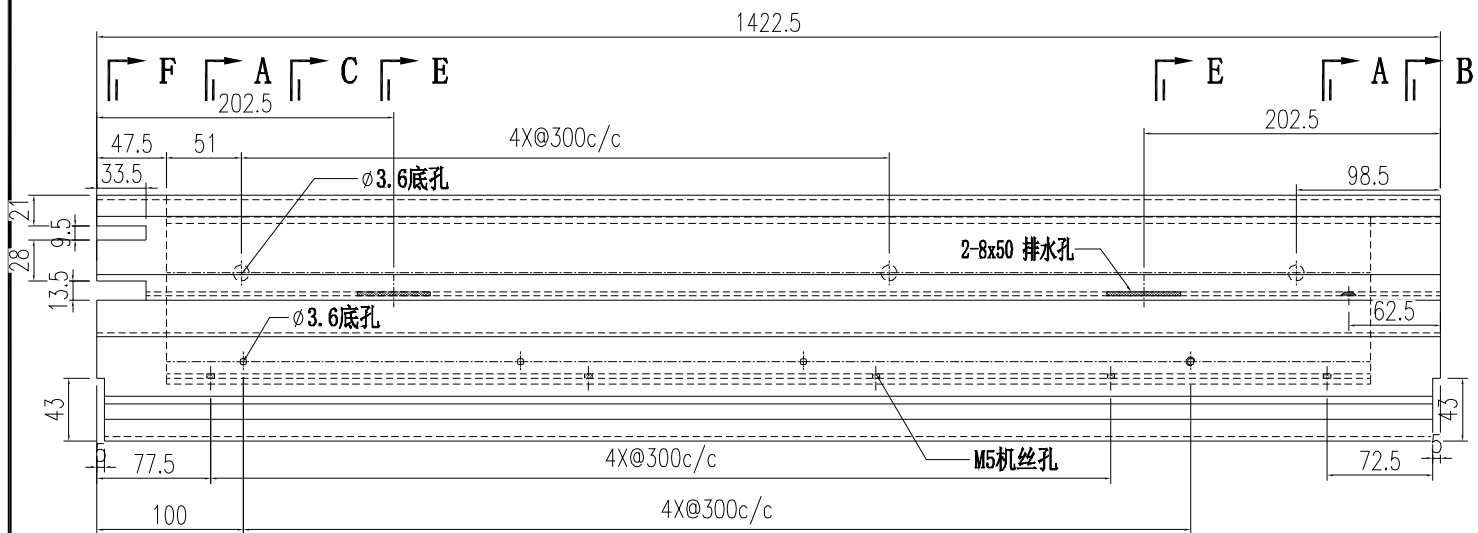

SECTION F-F SECTION A-A SECTION C-C SECTION E-E

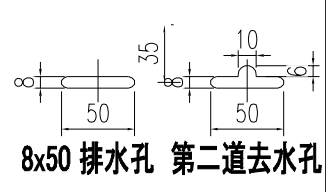
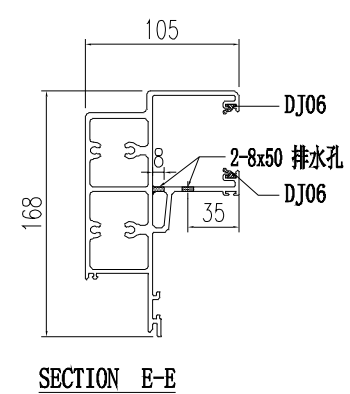
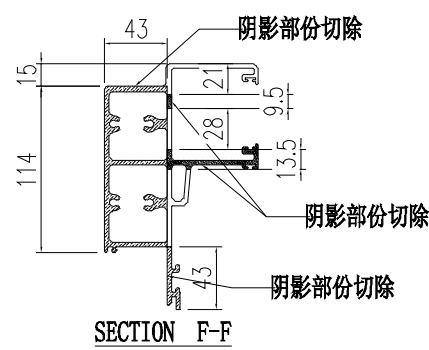
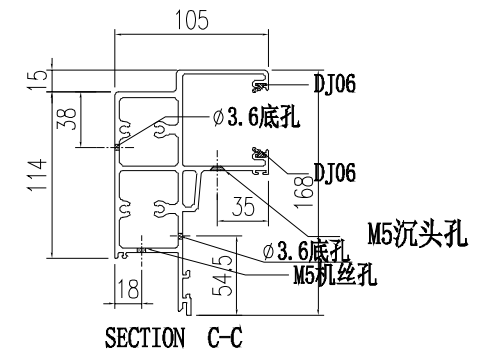
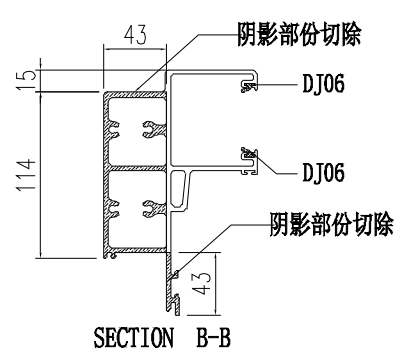
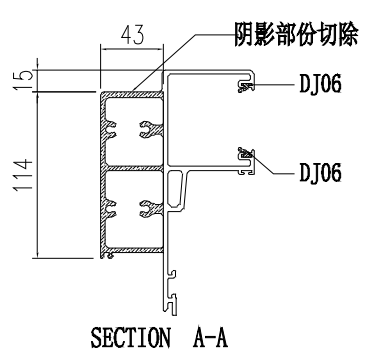

 美特鋁質有限公司 MIDI Aluminium Fabricator Ltd.				工程號 J856 地盘 天榮站	類別 制圖 李傳鵬 2022-11-26 復核 練松文 2022-11-27 批准 林仁安 2022-11-28	物料號 M1 圖號 AT01-Q05 數量 - 單件重量 - (KG)
修改 A B 日期 12.0503.15	採用工廠 材料颜色 -UCT542919XL-3	地盤 <input checked="" type="checkbox"/> 图纸名称 铝料加工图 材料 AT01				

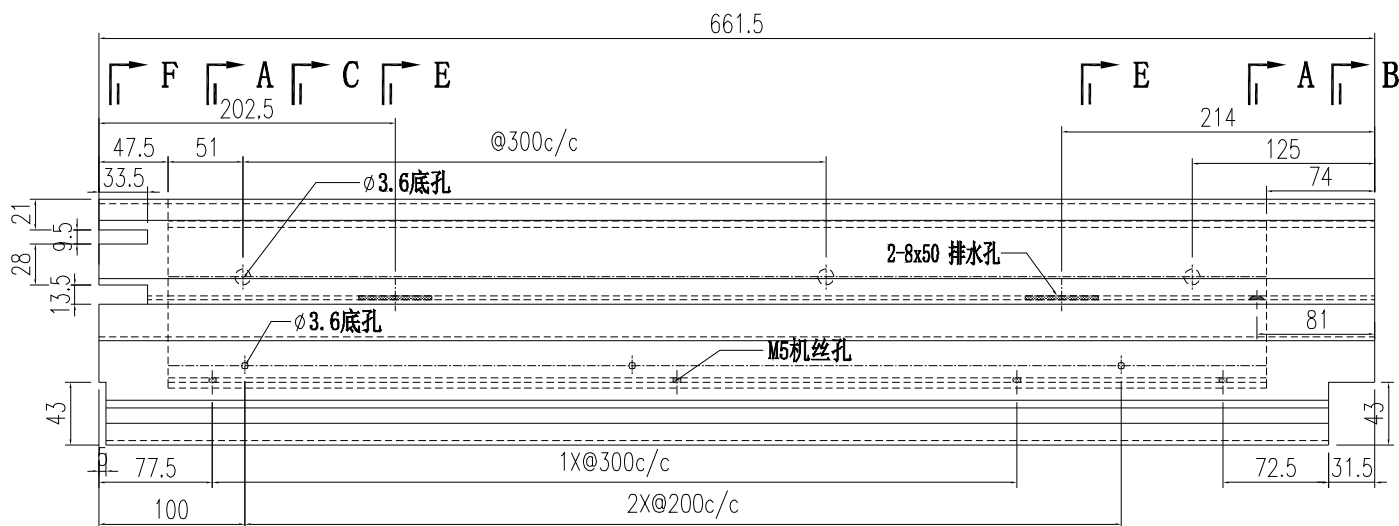

SECTION F F SECTION A A SECTION C C SECTION E E

SECTION E E SECTION A A SECTION B B

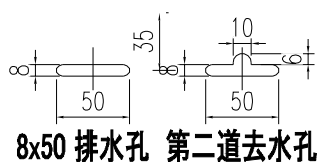
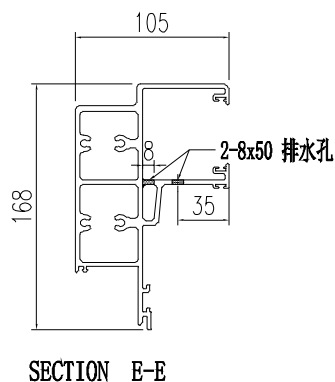
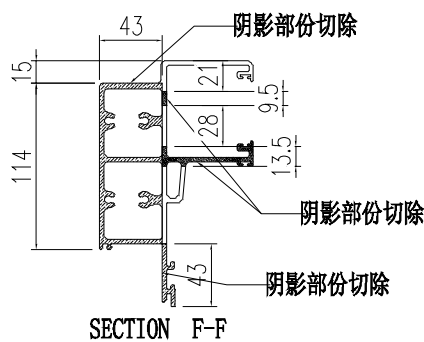
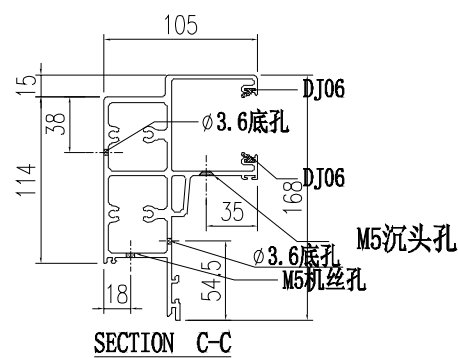
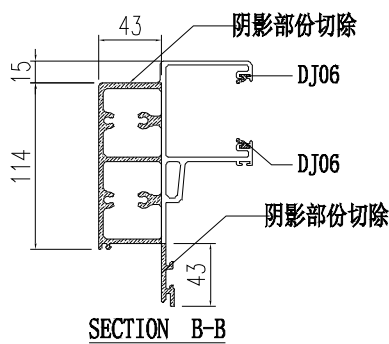
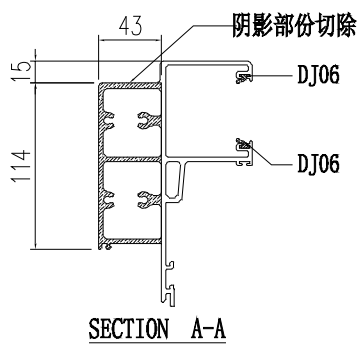

 美特鋁質有限公司 MIDI Aluminium Fabricator Ltd.			工程號 J856 地盘 天榮站	類別 制圖 李傳鵬 2022-11-26 復核 練松文 2022-11-27 批准 林仁安 2022-11-28	物料號 M1 圖號 AT01-Q06 數量 - 單件重量 - (KG)
修改 A B 日期 12.0503.15	採用工廠 材料颜色 -UCT542919XL-3	地盤 <input checked="" type="checkbox"/>	图纸名称 铝料加工图 材料 AT01		

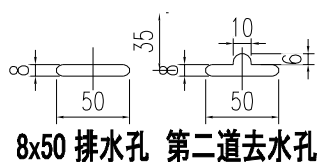
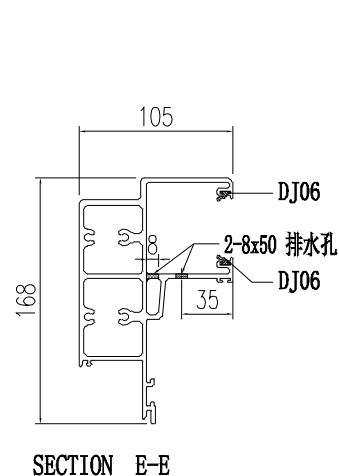
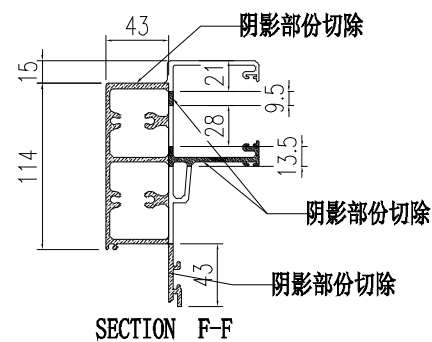
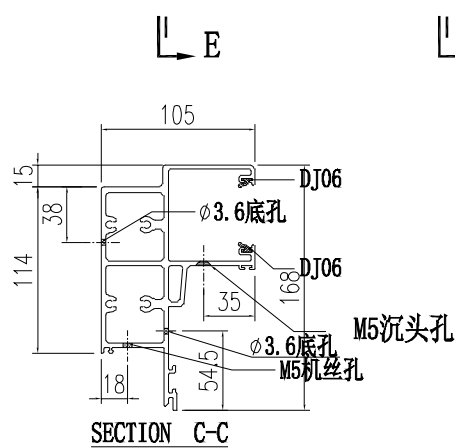
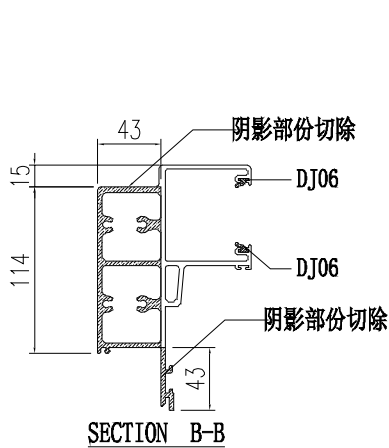
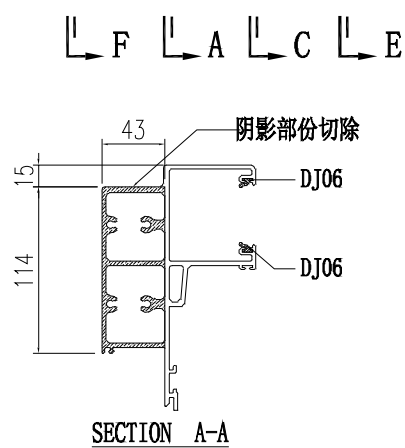
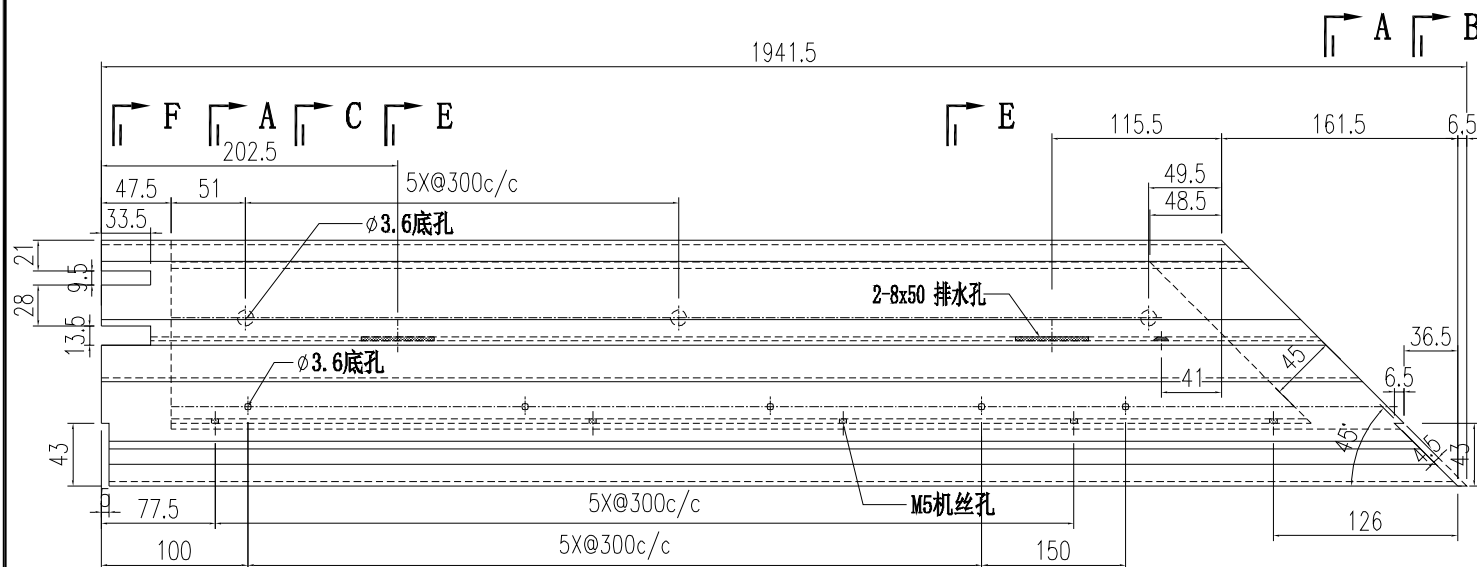

 美特鋁質有限公司 MIDI Aluminium Fabricator Ltd.				工程號	J856	類別		物料號	M1	
				地盘	天榮站	制圖	李傳鵬	2022-11-26	圖號	AT01-Q07
修改	A	B		採用工廠		復核	練松文	2022-11-27	數量	-
日期	12.05	03.15		材料顏色	-UCT542919XL-3	批准	林仁安	2022-11-28	單件重量	- (KG)
				图纸名称	铝料加工图					
				材料	AT01					

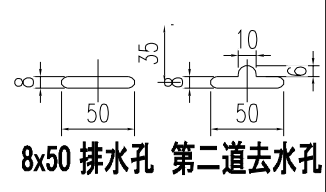
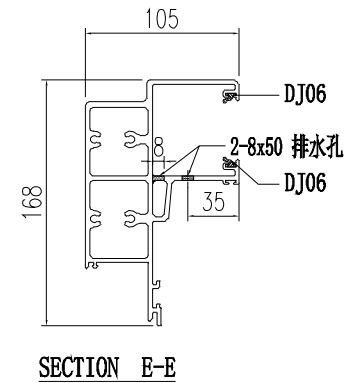
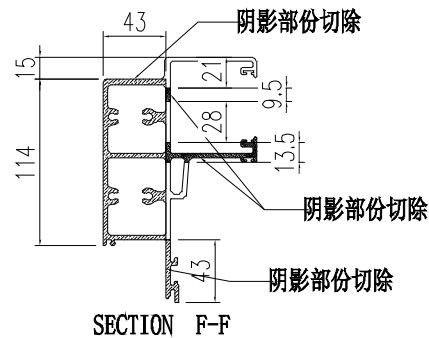
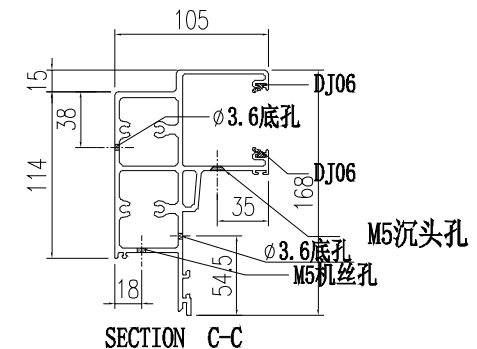
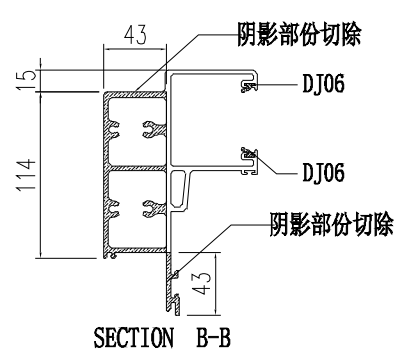
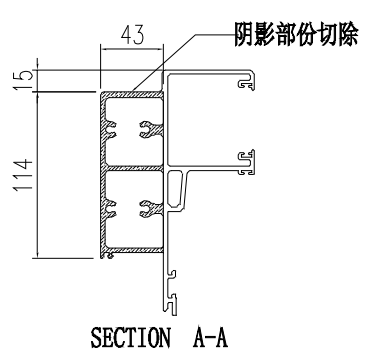
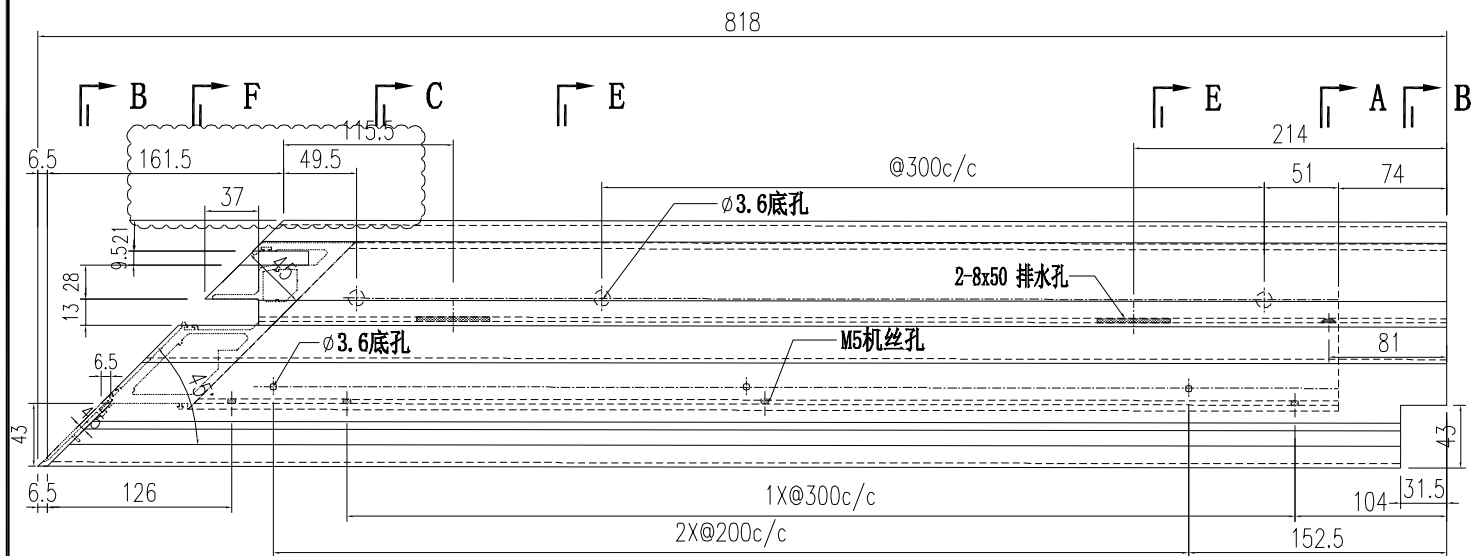

 美特鋁質有限公司 MIDI Aluminium Fabricator Ltd.			工程號 J856 地盘 天榮站	類別 制圖 李傳鵬 2022-11-26	物料號 M1 圖號 AT01-Q16
修改 A B 日期 12.0503.15	採用工廠 材料颜色 -UCT542919XL-3	地盤 <input checked="" type="checkbox"/> 图纸名称 铝料加工图	復核 練松文 2022-11-27 批准 林仁安 2022-11-28	數量 - 單件重量 - (KG)	

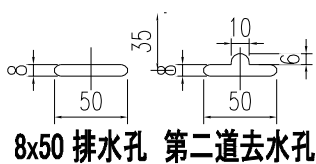
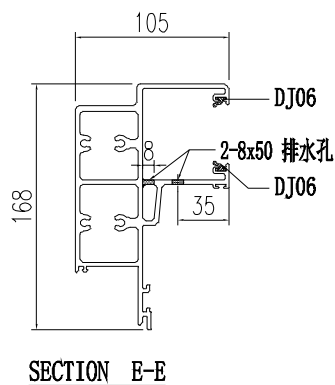
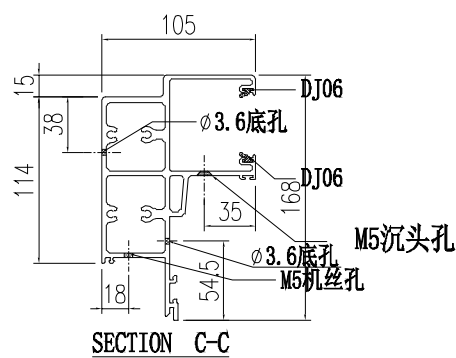
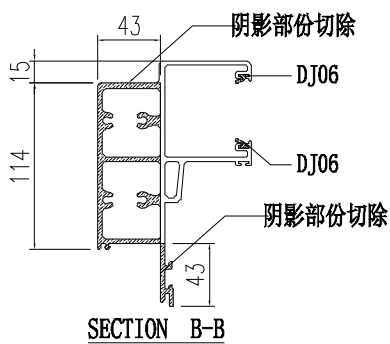
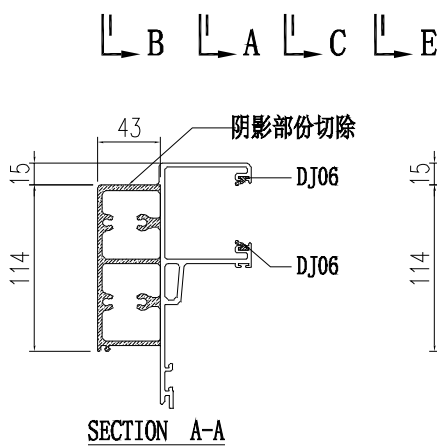
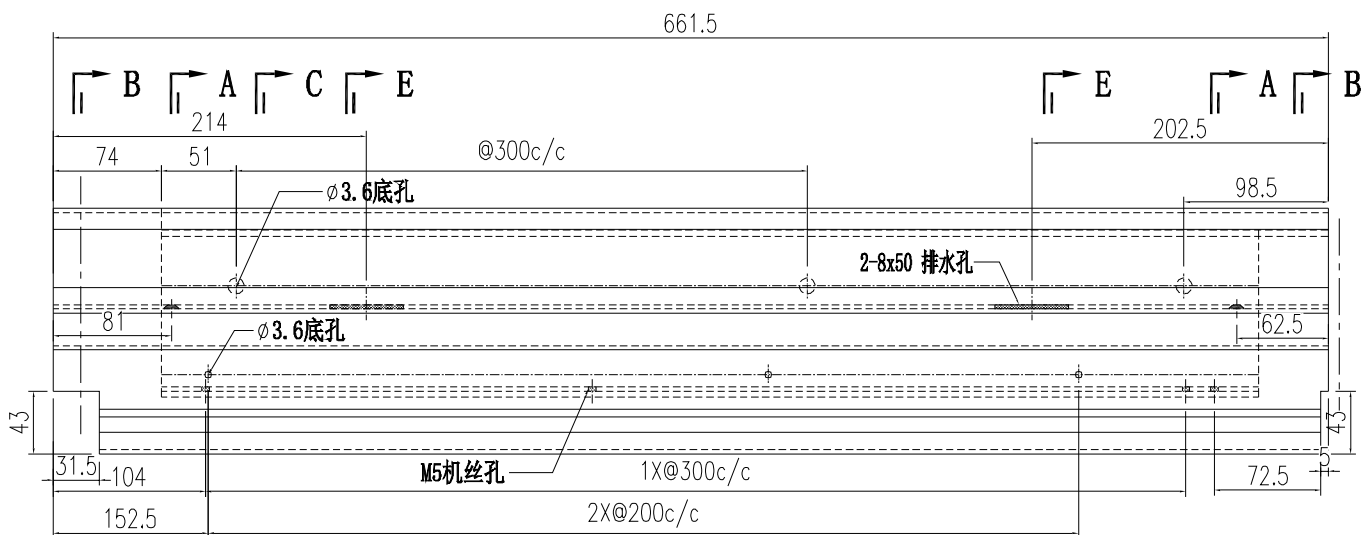

 美特鋁質有限公司 MIDI Aluminium Fabricator Ltd.			工程號 J856 地盘 天榮站	類別 制圖 李傳鵬 2022-11-26	物料號 M1 圖號 AT01-Q17
修改 A B 日期 12.0503.15	採用工廠 材料颜色 -UCT542919XL-3	地盤 <input checked="" type="checkbox"/>	图纸名称 铝料加工图 材料 AT01	復核 練松文 2022-11-27 批准 林仁安 2022-11-28	數量 - 單件重量 - (KG)

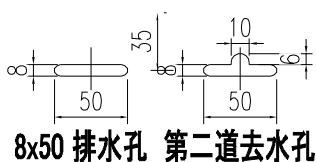
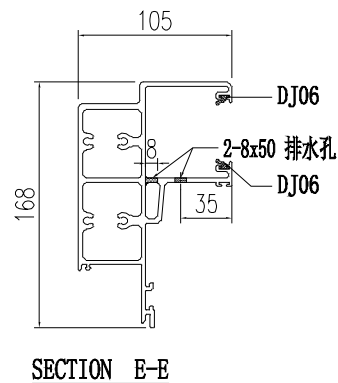
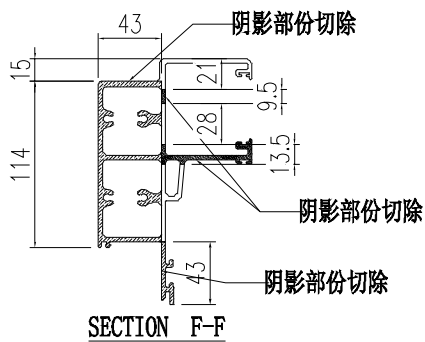
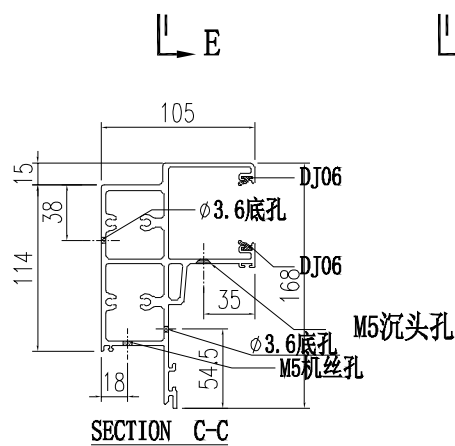
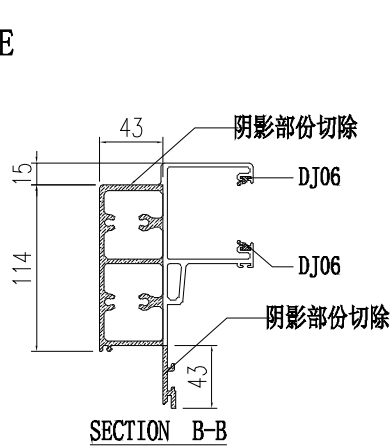
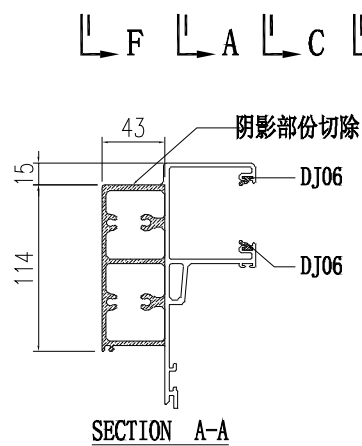
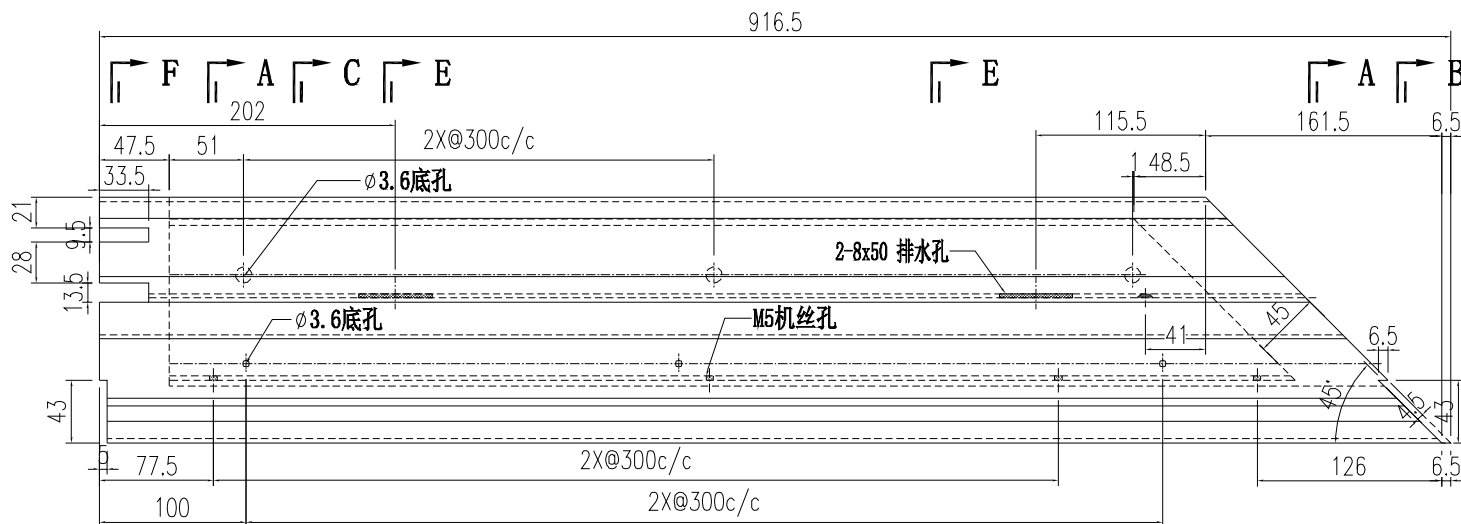

 美特鋁質有限公司 MIDI Aluminium Fabricator Ltd.				工程號 J856 地盘 天榮站	類別 制圖 李傳鵬 2022-11-26	物料號 M1 圖號 AT01-Q25
修改 A B 日期 12.0503.15	採用工廠 材料颜色 -UCT542919XL-3	地盤 <input checked="" type="checkbox"/>	图纸名称 铝料加工图 材料 AT01	復核 練松文 2022-11-27 批准 林仁安 2022-11-28	數量 - 單件重量 - (KG)	

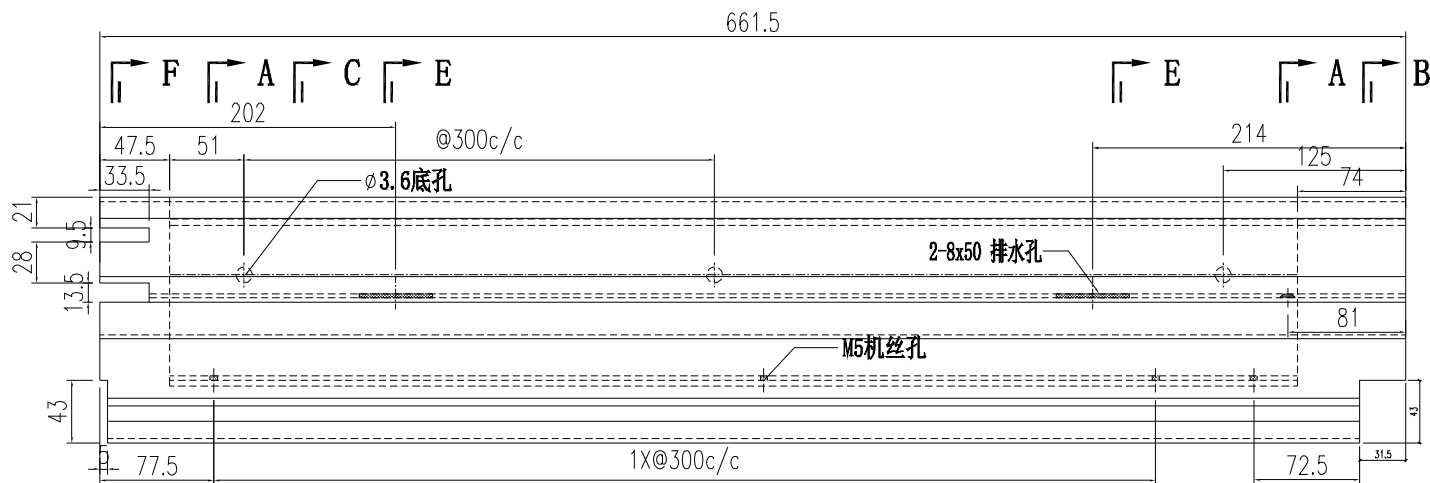

SECTION F-F SECTION A-A SECTION C-C SECTION E-E

SECTION E-E SECTION A-A SECTION B-B

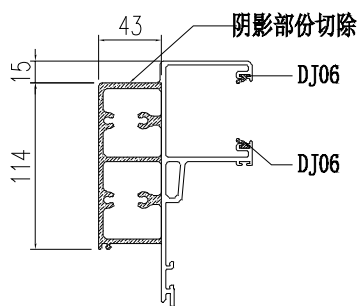

SECTION A-A

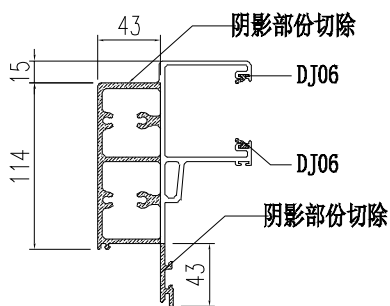

SECTION B-B

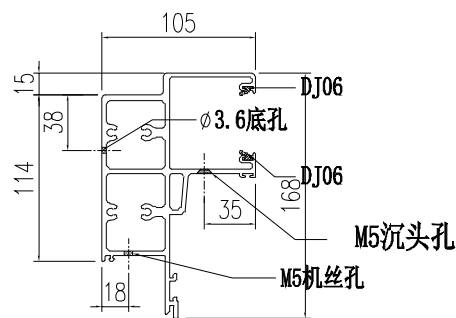

SECTION C-C

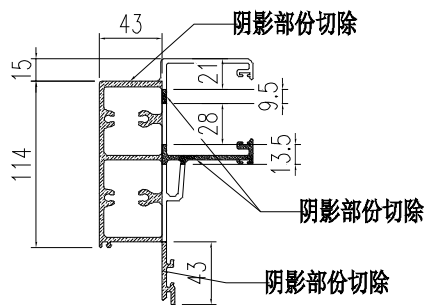

SECTION F-F

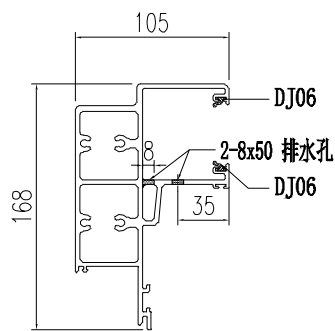

SECTION E-E



8x50 排水孔 第二道去水孔

 美特鋁質有限公司 MIDI Aluminium Fabricator Ltd.				工程號 J856 地盘 天榮站	類別 制圖 李傳鵬 2022-11-26 復核 練松文 2022-11-27 批准 林仁安 2022-11-28	物料號 M1 圖號 AT01-Q26 數量 - 單件重量 - (KG)
修改 A B 日期 12.0503.15	採用工廠 材料颜色 -UCT542919XL-3	地盤 <input checked="" type="checkbox"/> 图纸名称 铝料加工图 材料 AT01				

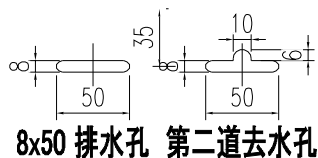
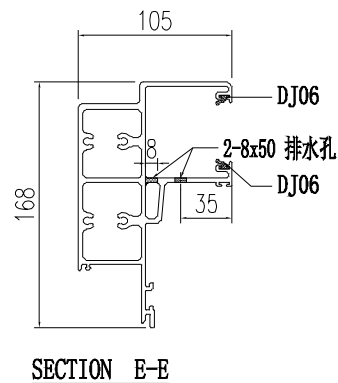
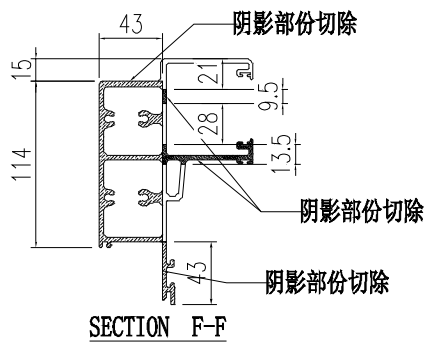
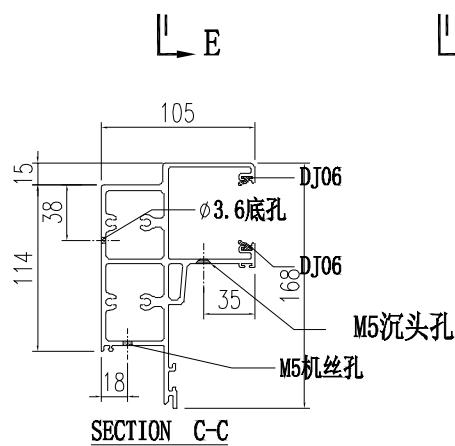
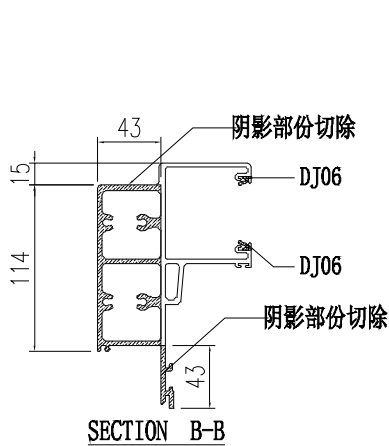
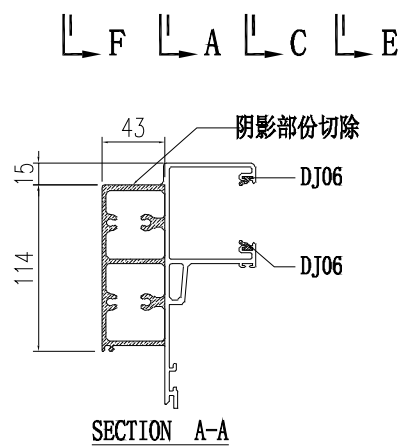
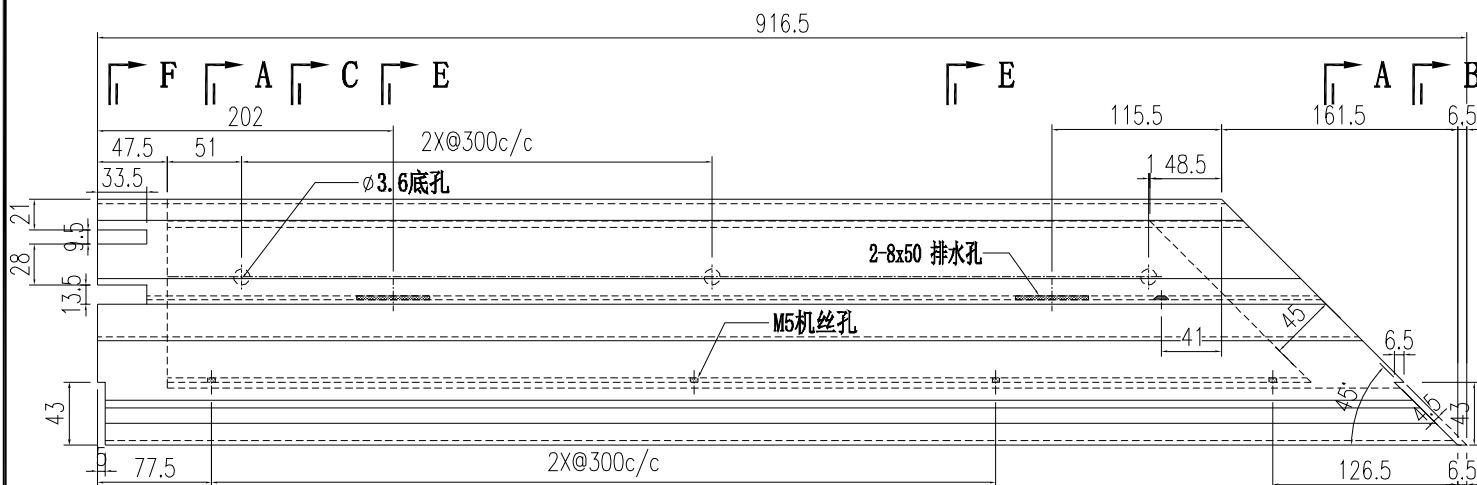

 美特鋁質有限公司 MIDI Aluminium Fabricator Ltd.			工程號 J856 地盘 天榮站	類別 制圖 李傳鵬 2022-11-26	物料號 M1 圖號 AT01-Q27
修改 A B 日期 12.0503.15	採用工廠 材料颜色 -UCT542919XL-3	地盤 <input checked="" type="checkbox"/>	图纸名称 铝料加工图 材料 AT01	復核 練松文 2022-11-27 批准 林仁安 2022-11-28	數量 - 單件重量 - (KG)

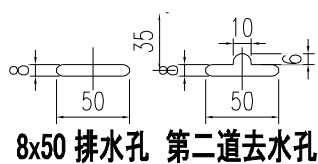
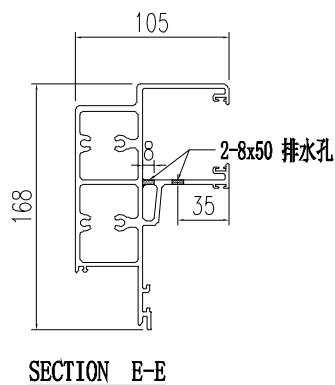
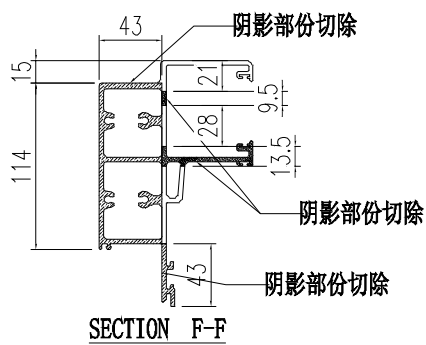
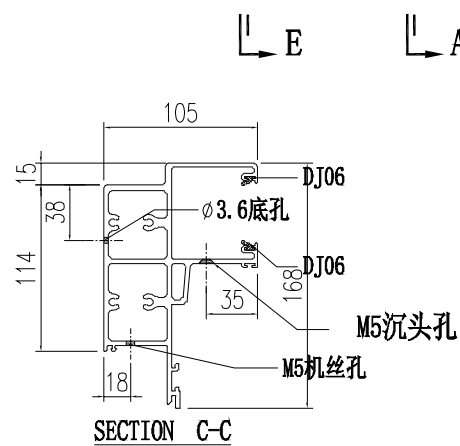
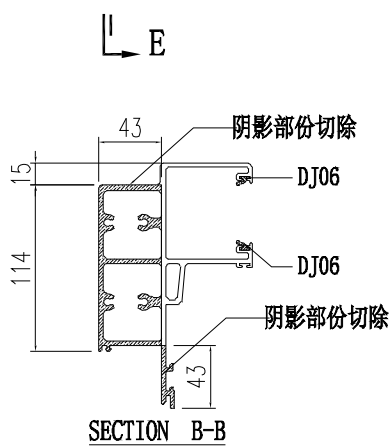
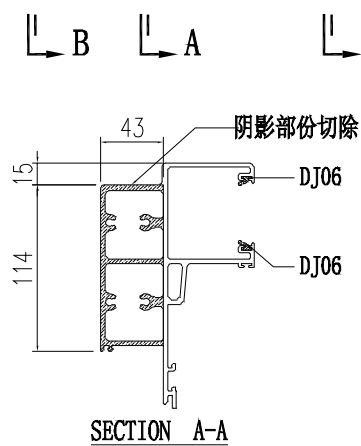
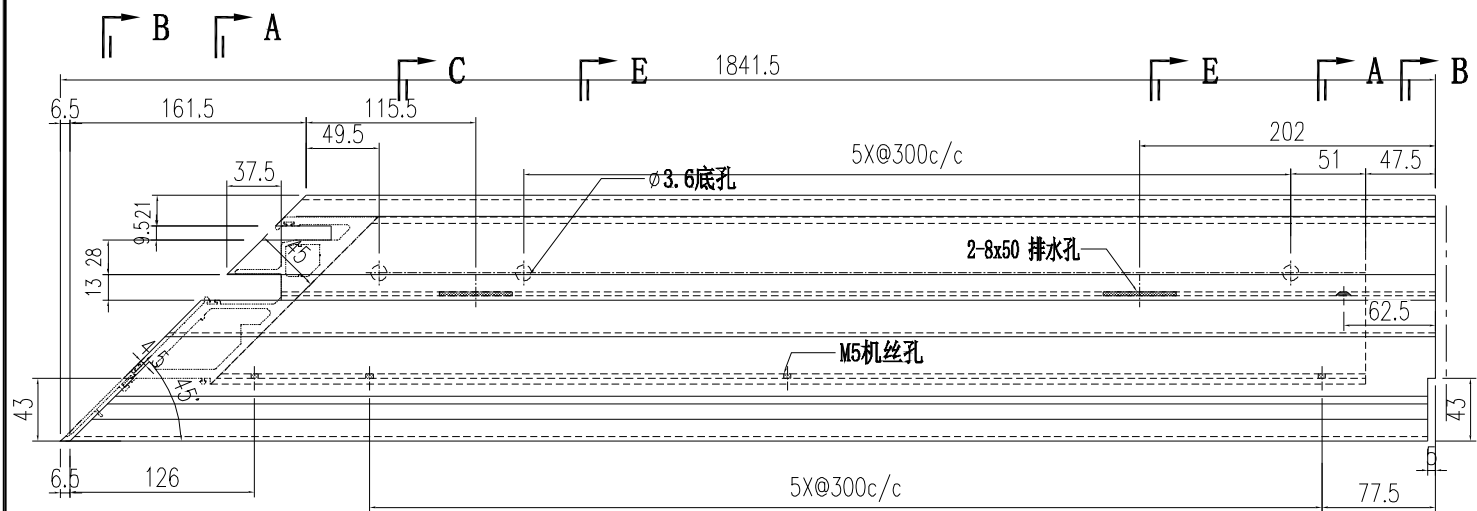

 美特鋁質有限公司 MIDI Aluminium Fabricator Ltd.			工程號 J856 地盘 天榮站	類別 制圖 李傳鵬 2022-11-26 復核 練松文 2022-11-27 批准 林仁安 2022-11-28	物料號 M1 圖號 AT01-Q37 數量 - 單件重量 - (KG)
修改 A B 日期 12.0503.15	採用工廠 材料颜色 -UCT542919XL-3	地盤 <input checked="" type="checkbox"/>	图纸名称 铝料加工图 材料 AT01		

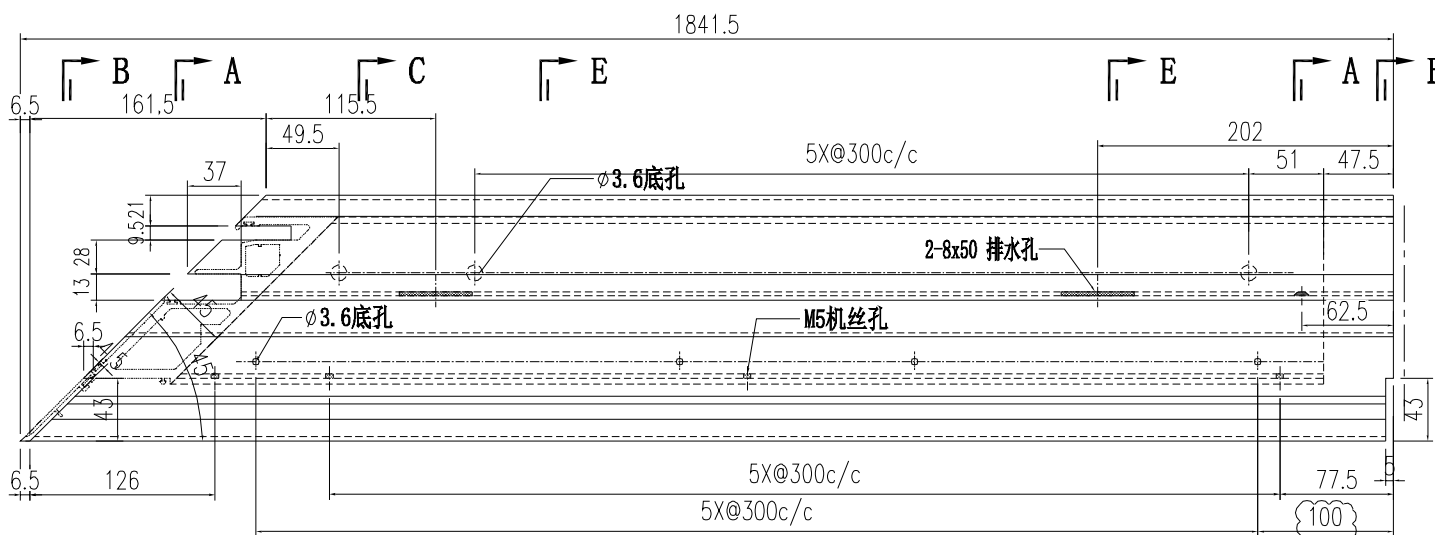

SECTION A-A

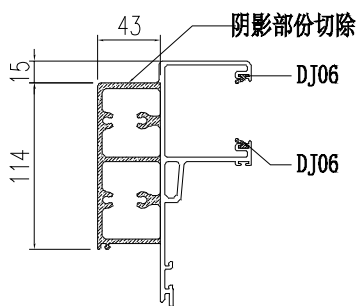

SECTION A-A

SECTION B-B

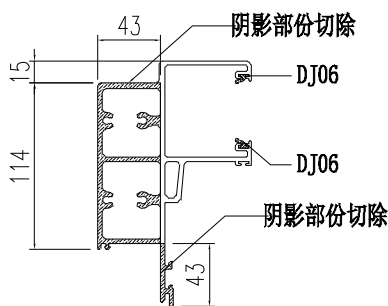

SECTION B-B

SECTION C-C

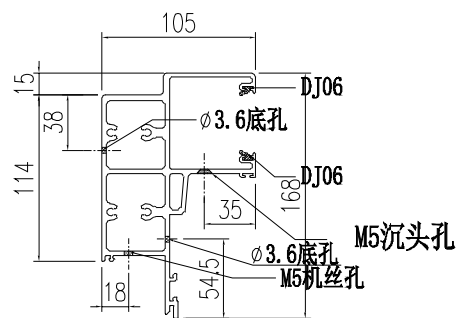

SECTION C-C

SECTION F-F

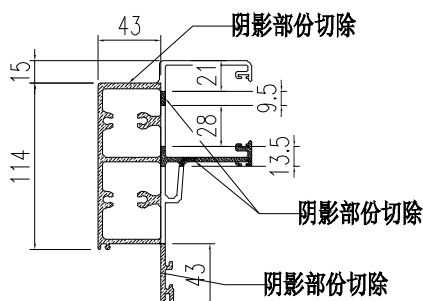

SECTION F-F

SECTION E-E

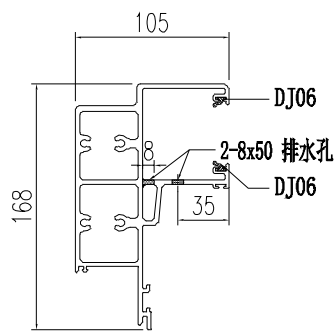

SECTION E-E

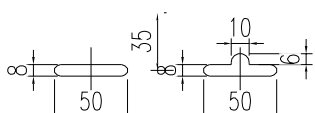

8x50 排水孔 第二道去水孔

 美特鋁質有限公司 MIDI Aluminium Fabricator Ltd.			工程號 J856 地盘 天榮站	類別 制圖 李傳鵬 2022-11-26	物料號 M1 圖號 AT01-T16
修改 A B 日期 12.05 03.15	採用工廠 材料颜色 -UCT542919XL-3	地盤 <input checked="" type="checkbox"/> 图纸名称 铝料加工图	復核 練松文 2022-11-27 批准 林仁安 2022-11-28	數量 - 單件重量 - (KG)	

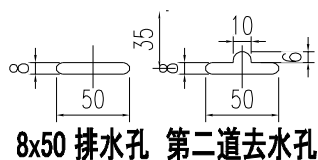
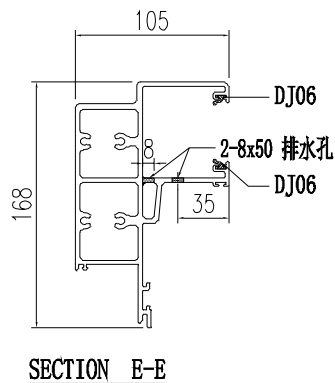
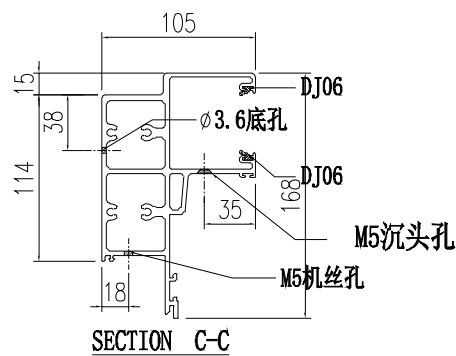
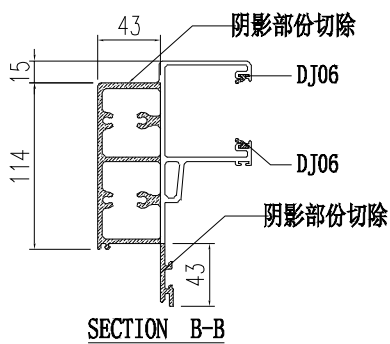
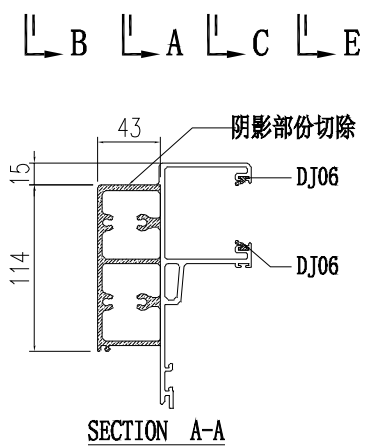
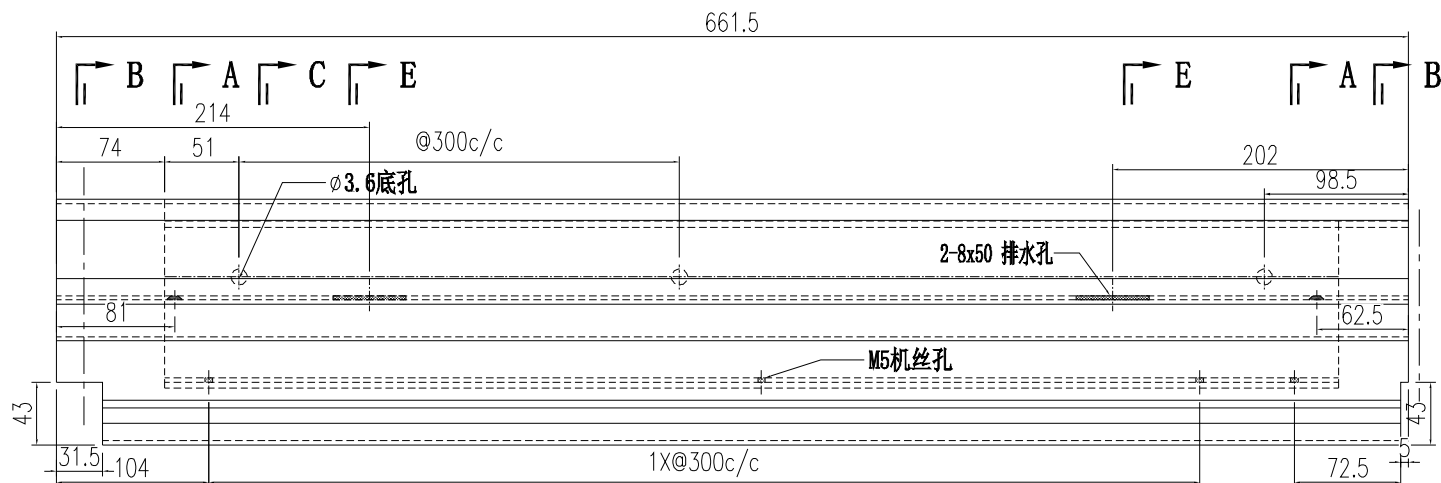

 美特铝质有限公司 MIDI Aluminium Fabricator Ltd.			工程號 J856 地盘 天榮站	類別 制圖 李傳鵬 2022-11-26 復核 練松文 2022-11-27 批准 林仁安 2022-11-28	物料號 M1 圖號 X86083-P01 數量 - 單件重量 - (KG)
修改 日期	採用工廠 材料顏色 -	地盘 ✓	图纸名称 铝料加工图 材料 X86083		

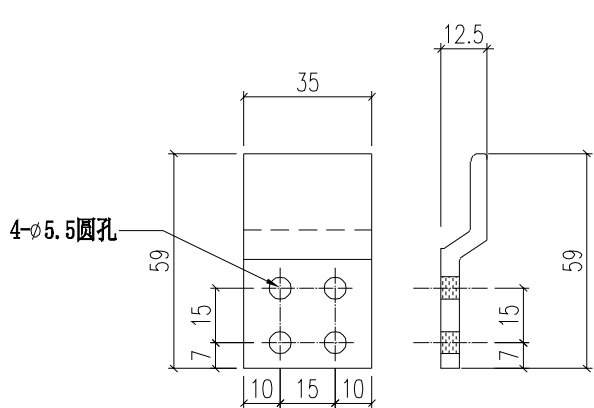

编号: X86083-P01-1
数量: 18个

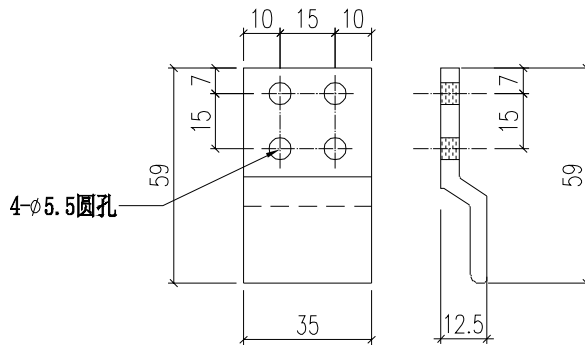

编号: X86083-P01-2
数量: 18个

用于转角替换之前AJ01-Q1

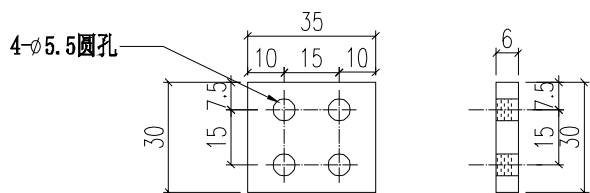

编号: BA-1
数量: 40个
6MM厚铝巴/或用其它6MM厚的铝料切成

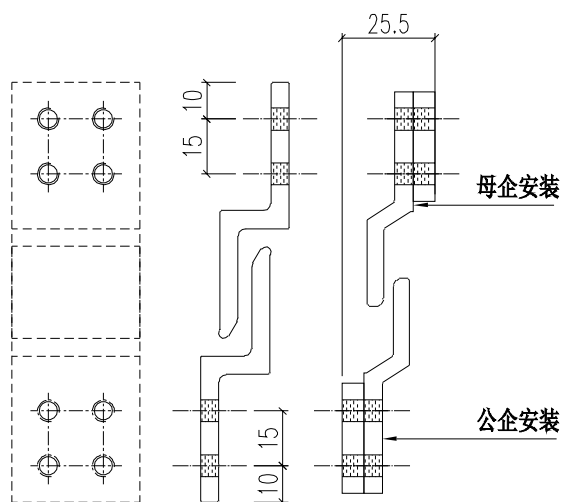

 美特鋁質有限公司 MIDI Aluminium Fabricator Ltd.				工程號 J856	類別 制圖	物料號 2022-11-26	M1 圖號 AJ01-Q01	
修改 日期		採用工廠 地盤	<input checked="" type="checkbox"/>	图纸名称 铝料加工图	復核 批准	2022-11-27 2022-11-28	數量 單件重量	- - (KG)
		材料颜色 -		材料 AJ01	李傳鵬 練松文 林仁安			

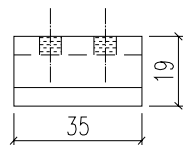
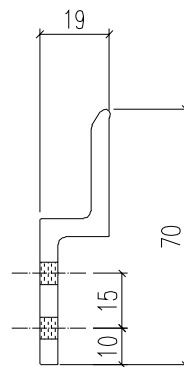
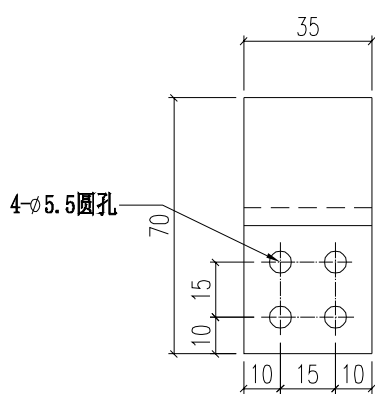

 美特鋁質有限公司 MIDI Aluminium Fabricator Ltd.				工程號 J856	類別 制圖	物料號 2022-11-26	M1 圖號 AJ01-Q02	
修改 日期	採用工廠 材料顏色	地盤 ✓	圖紙名稱 铝料加工圖	復核 批准	李傳鵬 練松文 林仁安	2022-11-27 2022-11-28	數量 單件重量	- - (KG)

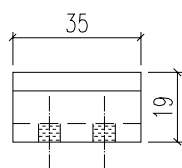
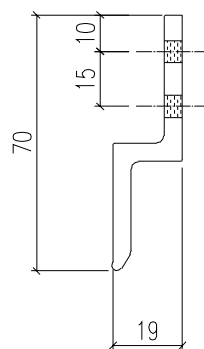
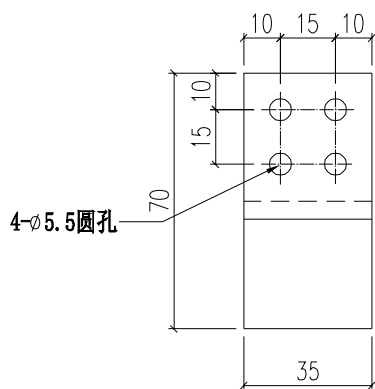

 美特鋁質有限公司 MIDI Aluminium Fabricator Ltd.			工程號 J856	類別 天榮站	物料號 M1	圖號 AD06-001
修改 A	採用工廠 <input checked="" type="checkbox"/>	地盤 <input checked="" type="checkbox"/>	图纸名称 铝料加工图	制圖 李傳鵬	2022-11-26	數量 -
日期 12.12	材料颜色 -UCT542919XL-3		材料 AD06	復核 練松文	2022-11-27	單件重量 - (KG)
				批准 林仁安	2022-11-28	

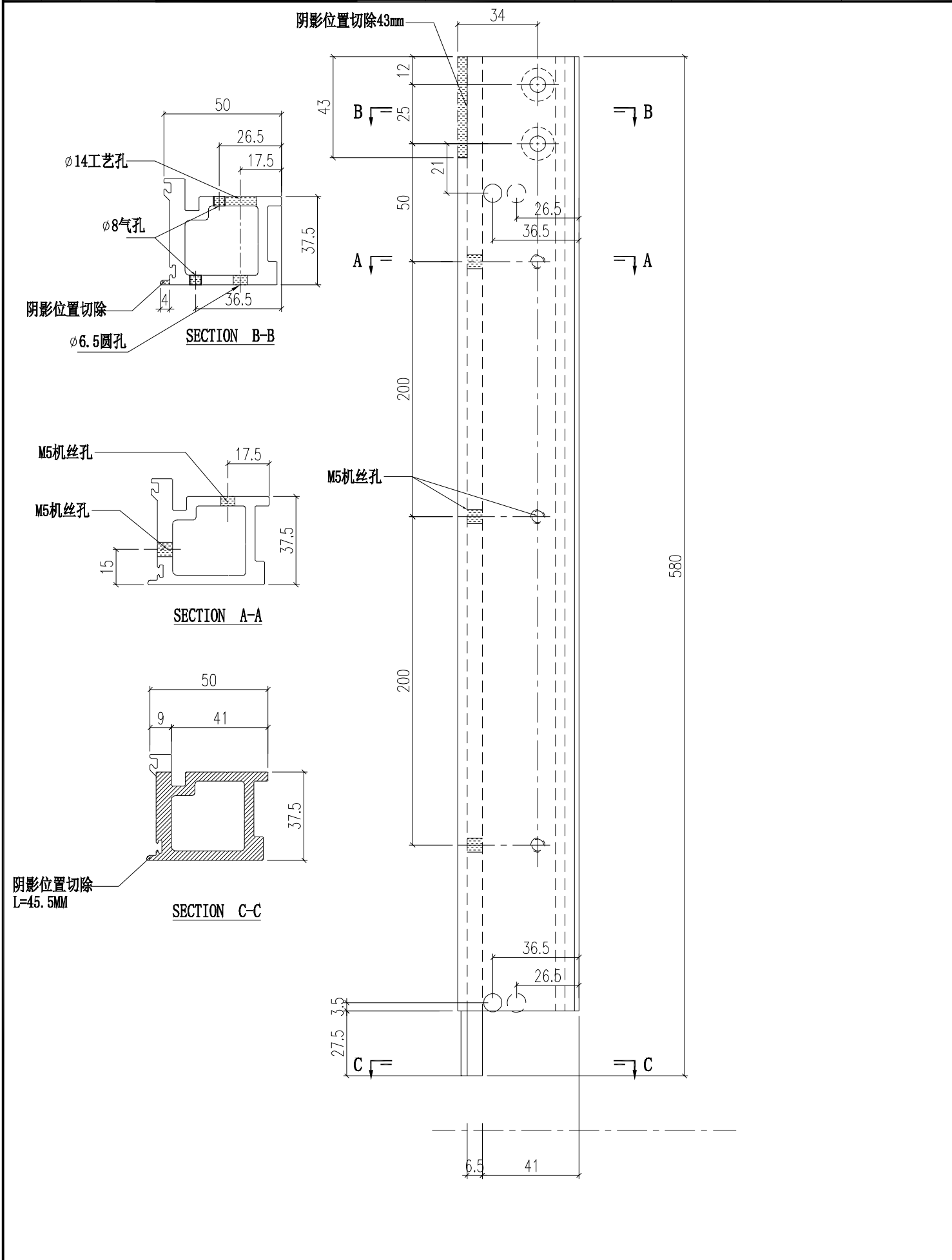

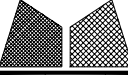
 美特铝质有限公司 MIDI Aluminium Fabricator Ltd.			工程號 J856 地盘 天榮站	類別 制圖 李傳鵬 2022-11-26 復核 練松文 2022-11-27 批准 林仁安 2022-11-28	物料號 M1 圖號 AD06-002
修改 A B 日期 12.12 12.21	採用工廠 材料顏色 -UCT542919XL-3	图纸名称 铝料加工图 材料 AD06	數量 - 單件重量 - (KG)		

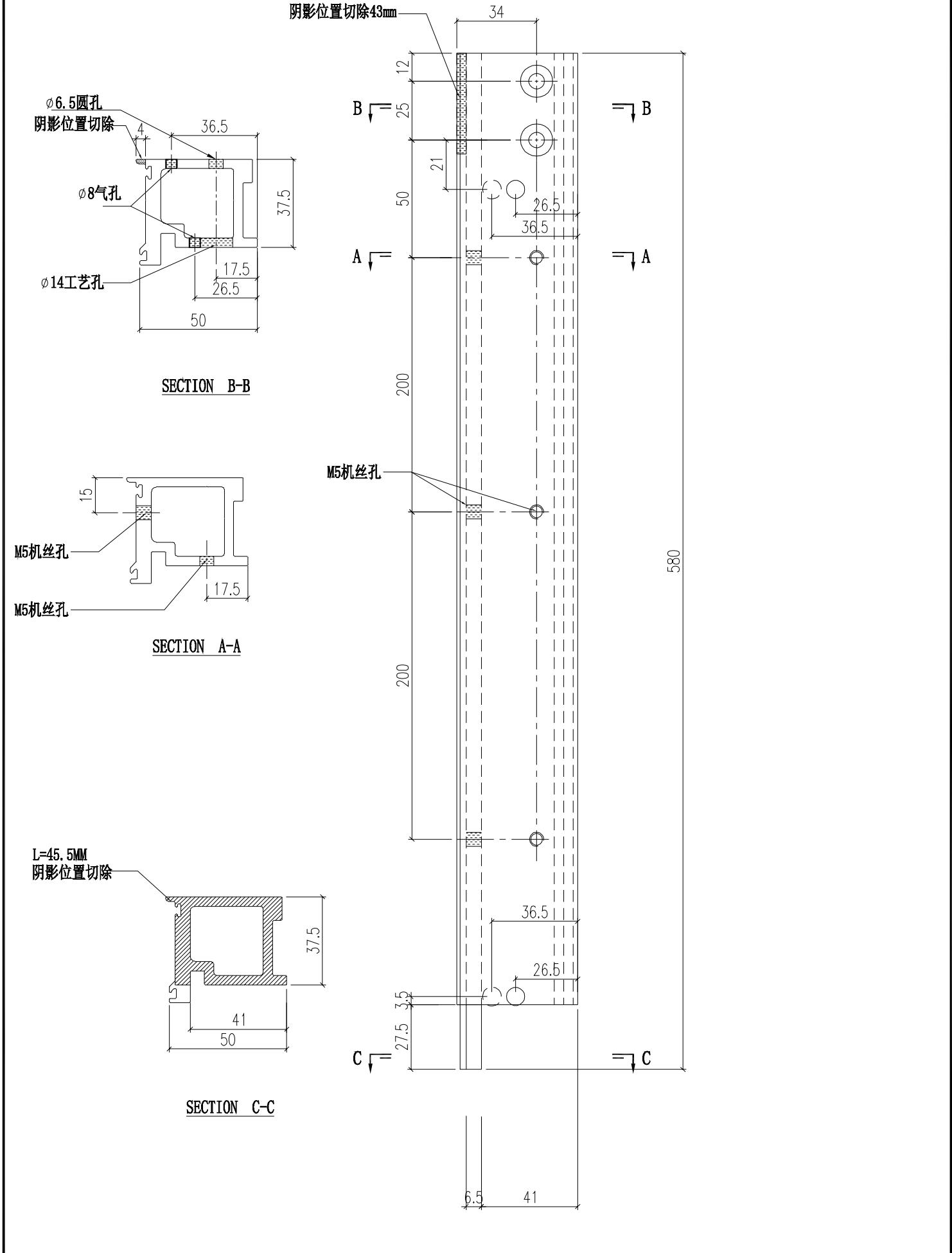

 美特鋁質有限公司 MIDI Aluminium Fabricator Ltd.				工程號 J856	類別 M1	物料號 2022-11-26	圖號 AD06-003
修改 A	採用工廠 地盤 ✓	图纸名称 铝料加工图	制圖 李傳鵬	2022-11-26	數量 -		
日期 12.04	材料颜色 -UCT542919XL-3	材料 AD06	復核 練松文	2022-11-27	單件重量 -	(KG)	
				批准 林仁安	2022-11-28		

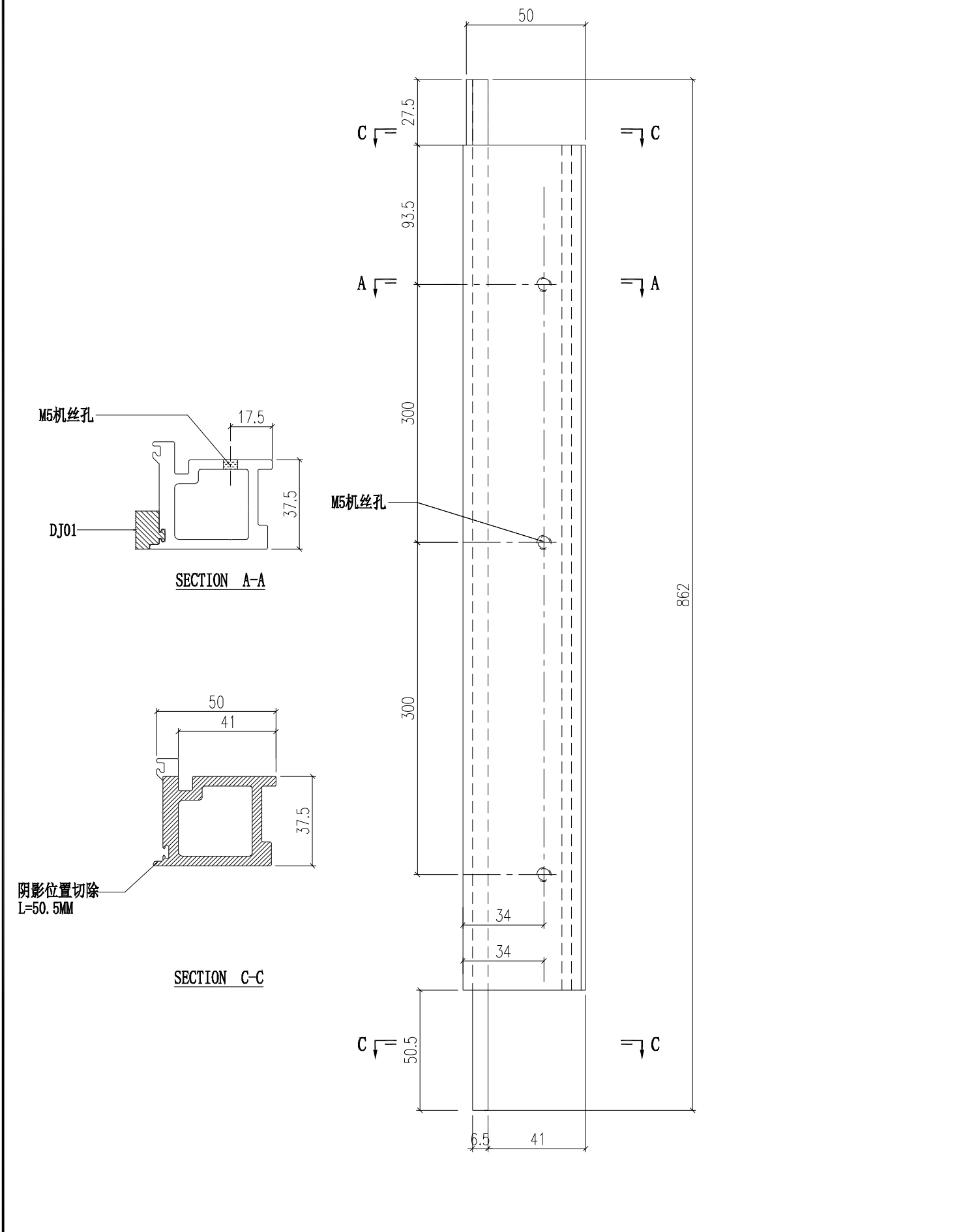

 美特鋁質有限公司 MIDI Aluminium Fabricator Ltd.				工程號 J856 地盘 天榮站	類別 制圖 李傳鵬 2022-11-26 復核 練松文 2022-11-27 批准 林仁安 2022-11-28	物料號 M1 圖號 AD06-004 數量 - 單件重量 - (KG)
修改 A B 日期 12.04 12.21	採用工廠 材料顏色 -UCT542919XL-3	地盤 ✓ 图纸名称 铝料加工图 材料 AD06				

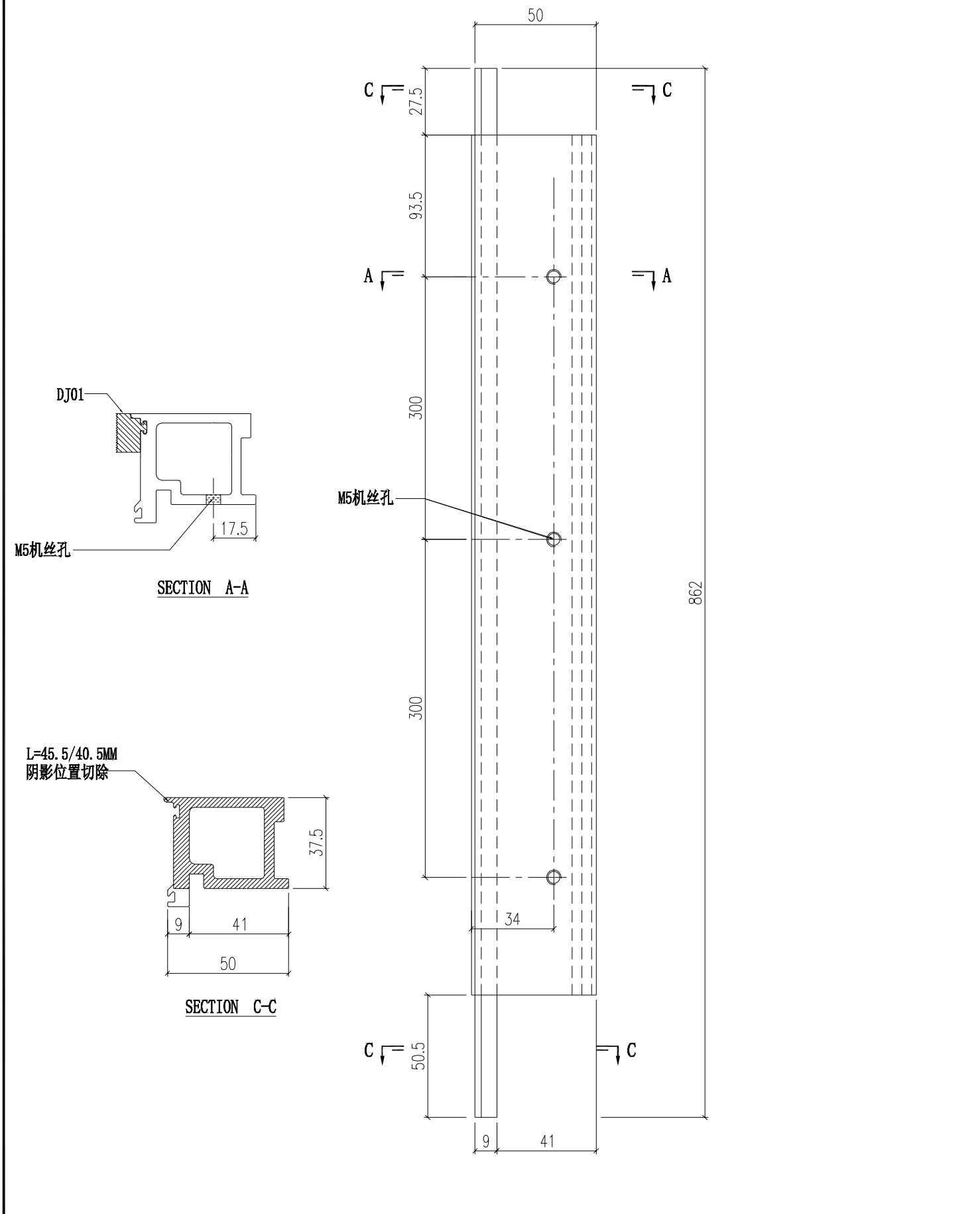

 美特鋁質有限公司 MIDI Aluminium Fabricator Ltd.			工程號 J856 地盘 天榮站	類別 制圖 李傳鵬 2022-11-26	物料號 M1 圖號 AD06-005
修改 A B 日期 12.04 12.12	採用工廠 材料颜色 -UCT542919XL-3	地盤 <input checked="" type="checkbox"/> 图纸名称 铝料加工图	復核 練松文 2022-11-27 批准 林仁安 2022-11-28	數量 - 單件重量 - (KG)	

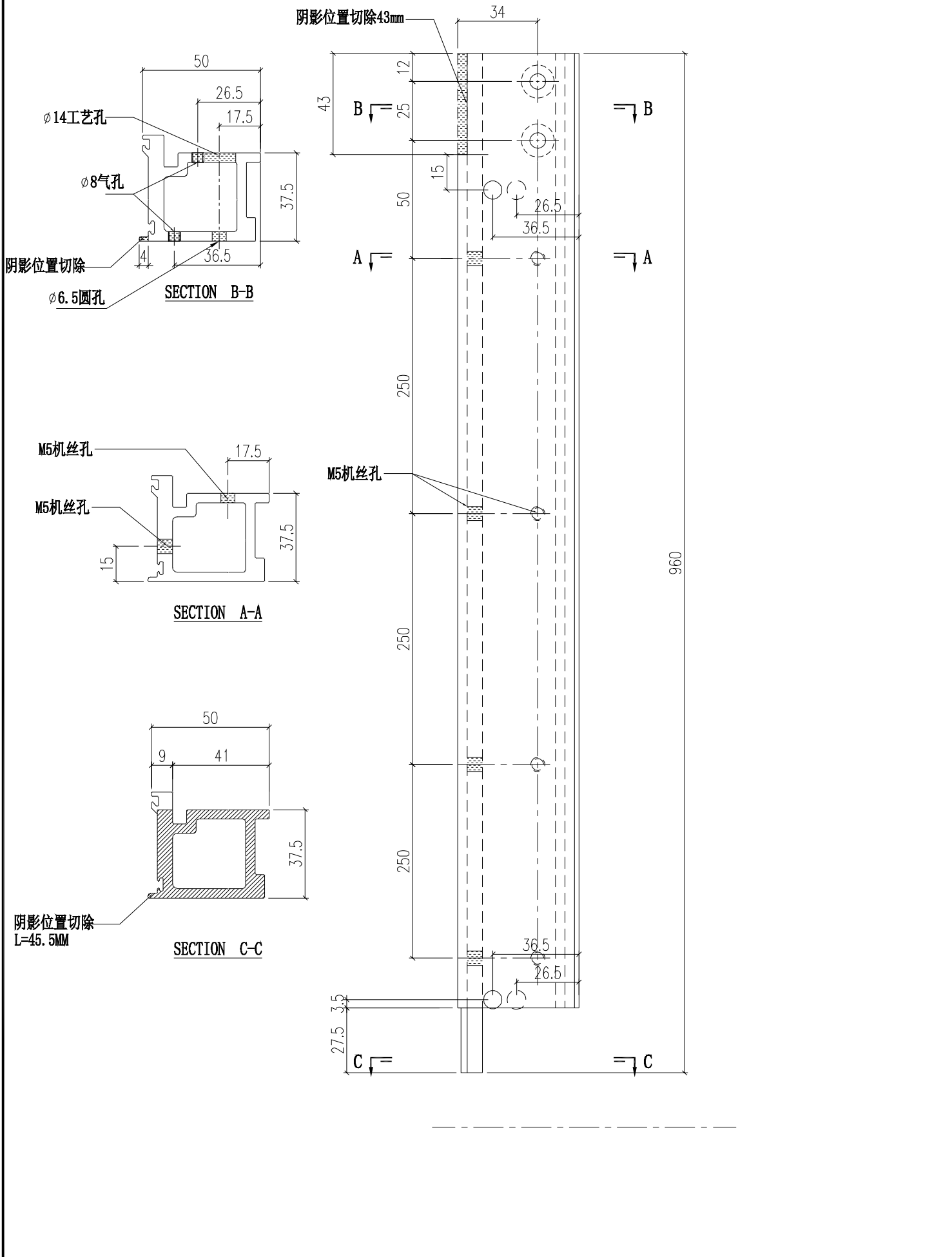

 美特鋁質有限公司 MIDI Aluminium Fabricator Ltd.			工程號 J856 地盘 天榮站	類別 制圖 李傳鵬 2022-11-26	物料號 M1 圖號 AD06-006
修改 A B C 日期 12.04 12.12 12.21	採用工廠 材料颜色 -UCT542919XL-3	图纸名称 铝料加工图 材料 AD06	復核 練松文 2022-11-27 批准 林仁安 2022-11-28	數量 - 單件重量 - (KG)	

阴影位置切除43mm

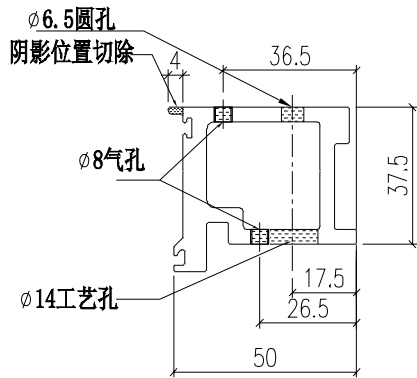

SECTION B-B

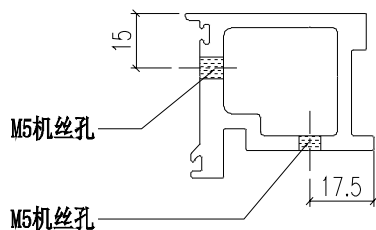

SECTION A-A

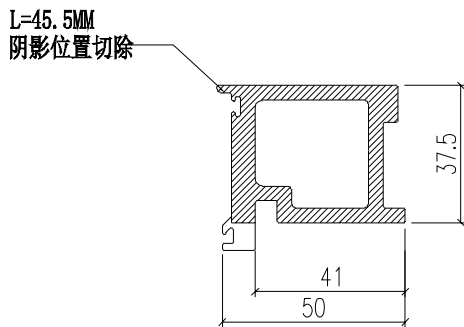

SECTION C-C

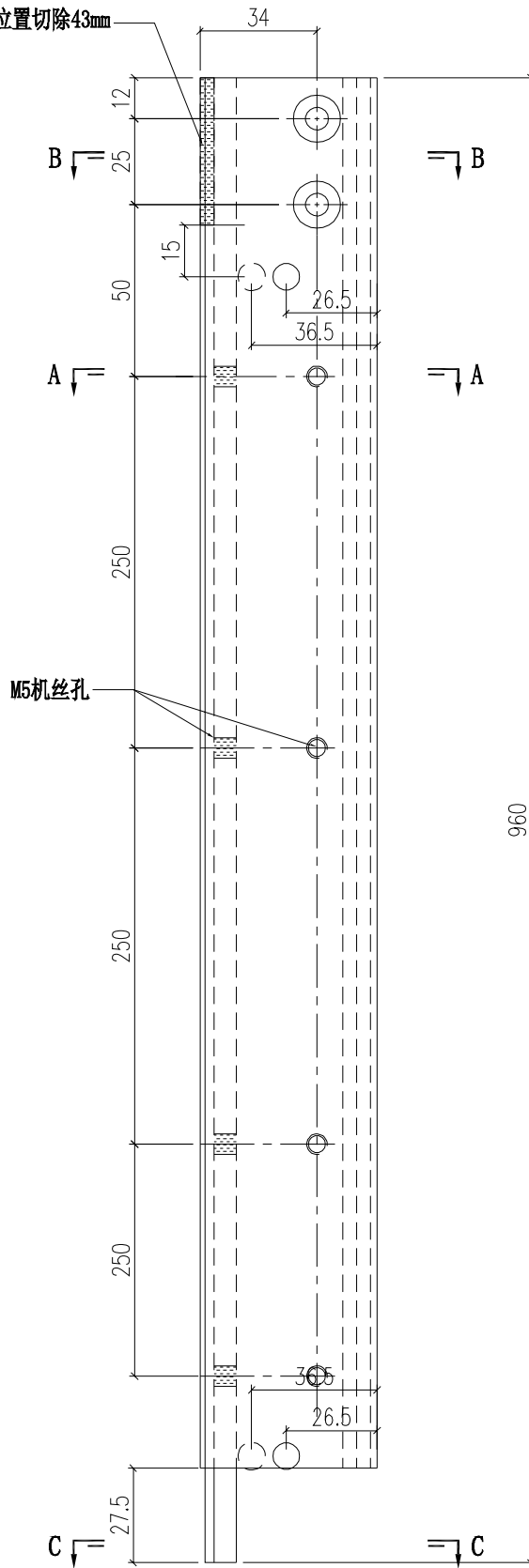

 美特鋁質有限公司 MIDI Aluminium Fabricator Ltd.				工程號 J856 地盘 天榮站	類別 制圖 李傳鵬 2022-11-26 復核 練松文 2022-11-27 批准 林仁安 2022-11-28	物料號 M1 圖號 AD06-007 數量 - 單件重量 - (KG)
修改 A 日期 12.12	採用工廠 地盤 ✓	图纸名称 铝料加工图 材料 AD06				
材料颜色 -UCT542919XL-3						

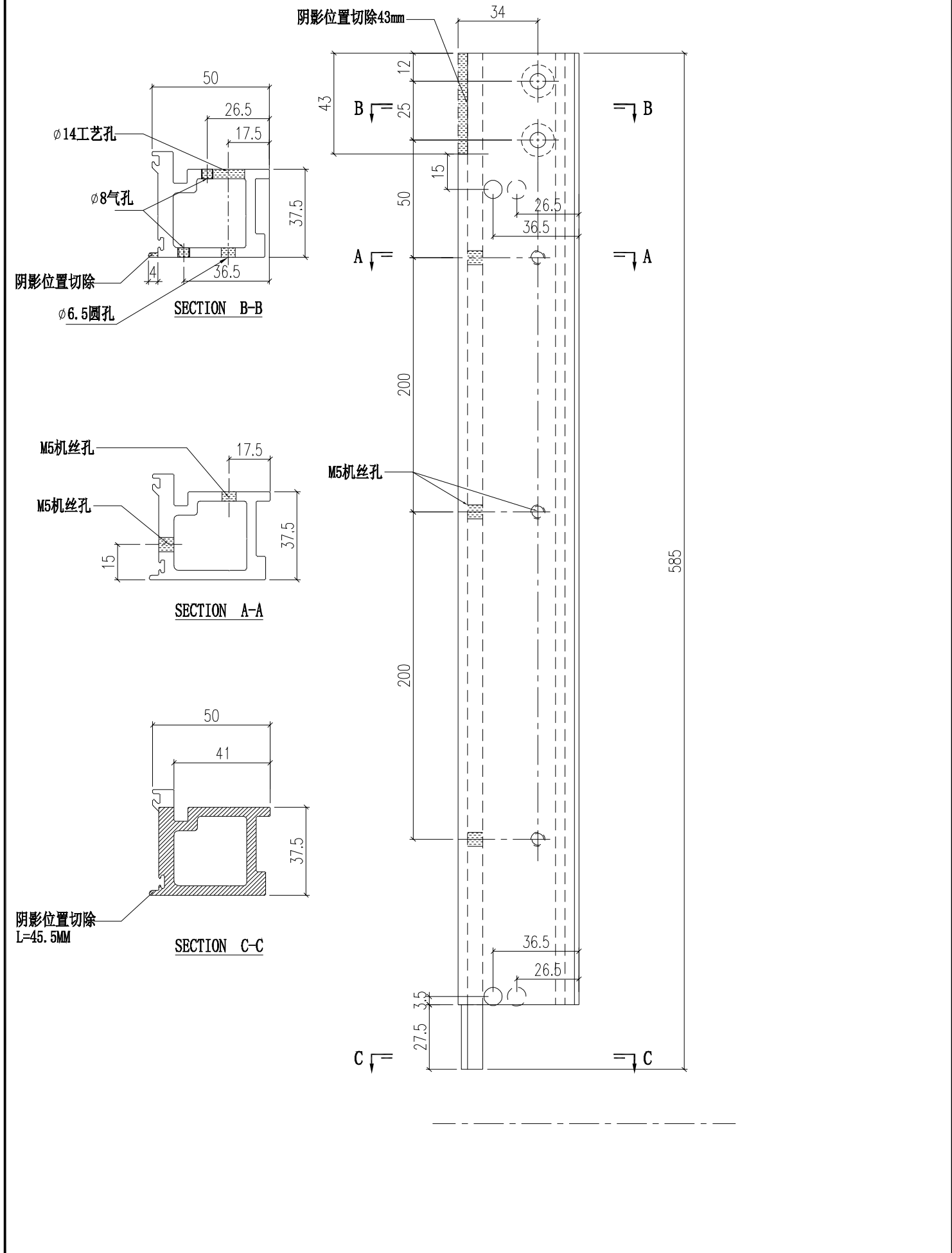

 美特鋁質有限公司 MIDI Aluminium Fabricator Ltd.				工程號 J856	類別 天榮站	物料號 M1	圖號 AD06-008	
修改 A B	採用工廠 <input checked="" type="checkbox"/>	地盤 <input checked="" type="checkbox"/>	图纸名称 铝料加工图	制圖 李傳鵬	2022-11-26	數量 -	單件重量 - (KG)	
日期 12.12 12.21	材料颜色 -UCT542919XL-3	材料 AD06	復核 練松文	2022-11-27	數量 -	單件重量 - (KG)	批准 林仁安	2022-11-28

阴影位置切除43mm

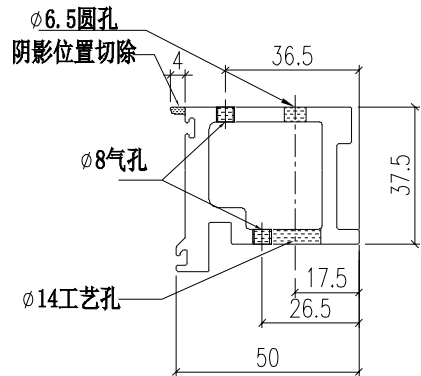

SECTION B-B

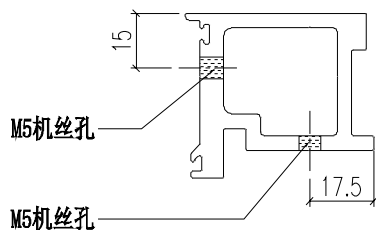

SECTION A-A

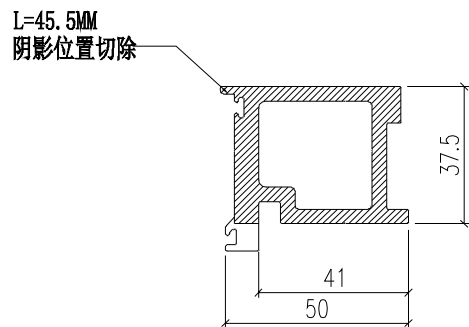

SECTION C-C

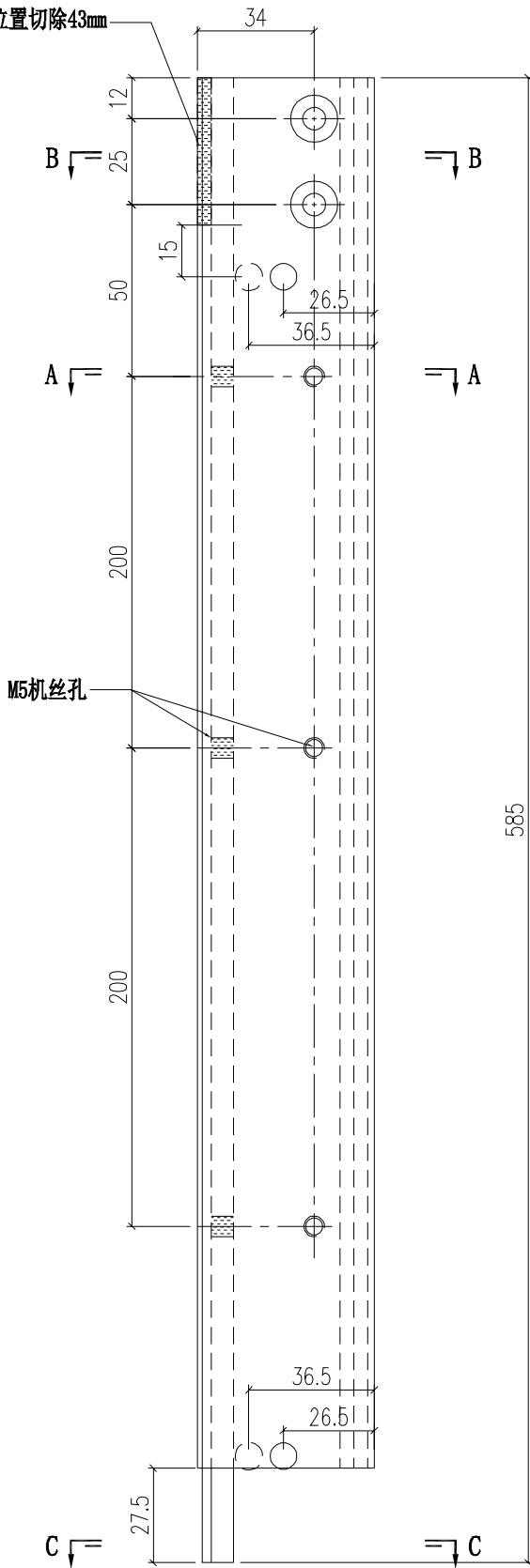

 美特鋁質有限公司 MIDI Aluminium Fabricator Ltd.				工程號 J856 地盘 天榮站	類別 制圖 李傳鵬 2022-11-26 復核 練松文 2022-11-27 批准 林仁安 2022-11-28	物料號 M1 圖號 AD06-009 數量 - 單件重量 - (KG)
修改 A B 日期 12.04 12.12	採用工廠 材料颜色 -UCT542919XL-3	地盤 ✓ 图纸名称 铝料加工图 材料 AD06				

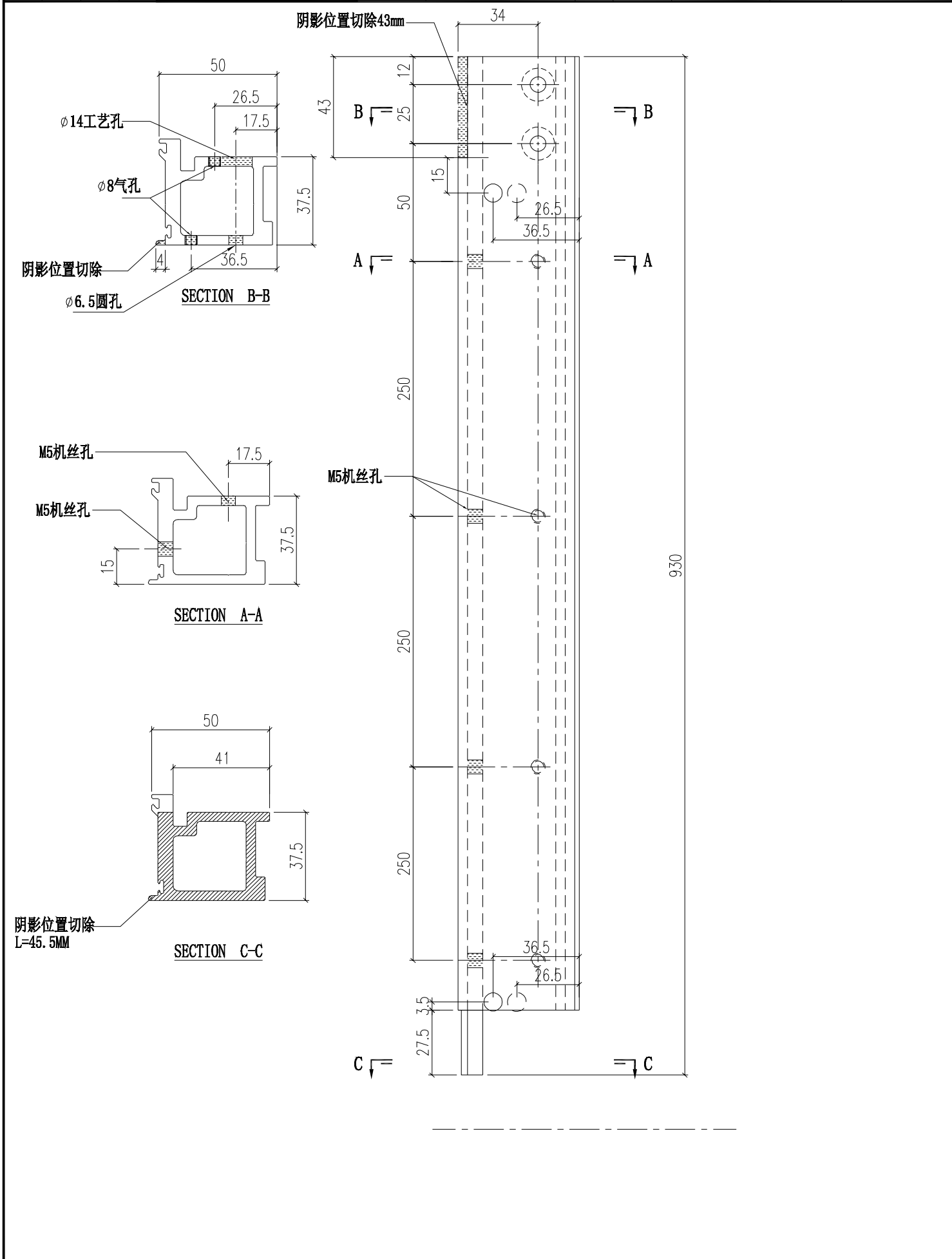

 美特鋁質有限公司 MIDI Aluminium Fabricator Ltd.				工程號 J856 地盘 天榮站	類別 制圖 李傳鵬 2022-11-26 復核 練松文 2022-11-27 批准 林仁安 2022-11-28	物料號 M1 圖號 AD06-010 數量 - 單件重量 - (KG)
修改 A B C 日期 12.04 12.12 12.21	採用工廠 材料颜色 -UCT542919XL-3	图纸名称 铝料加工图 材料 AD06				

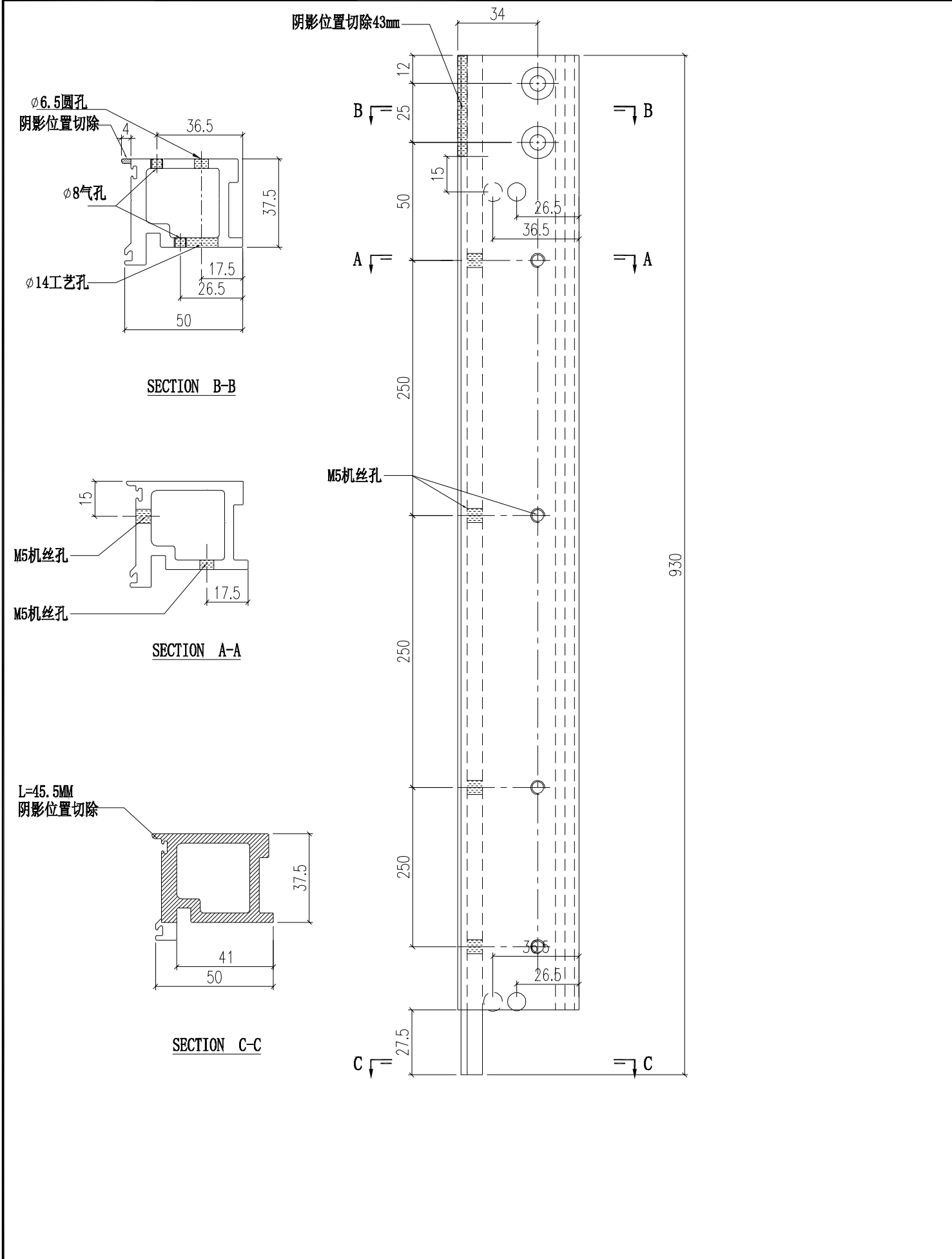

 美特鋁質有限公司 MIDI Aluminium Fabricator Ltd.			工程號 J856 地盘 天榮站	類別 制圖 李傳鵬 2022-02-11	物料號 M1 圖號 AD05-001
修改 A 日期 12.09	採用工廠 材料颜色 -UCT542919XL-3	地盤 <input checked="" type="checkbox"/>	图纸名称 铝料加工图 材料 AD05	復核 練松文 2022-02-13 批准 林仁安 2022-02-15	數量 - 單件重量 - (KG)

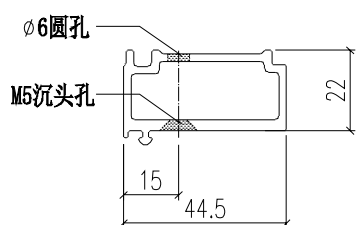
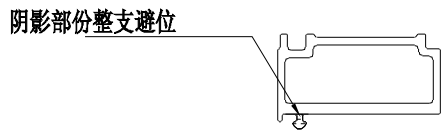
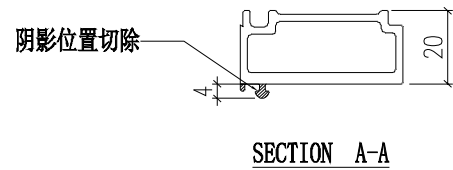
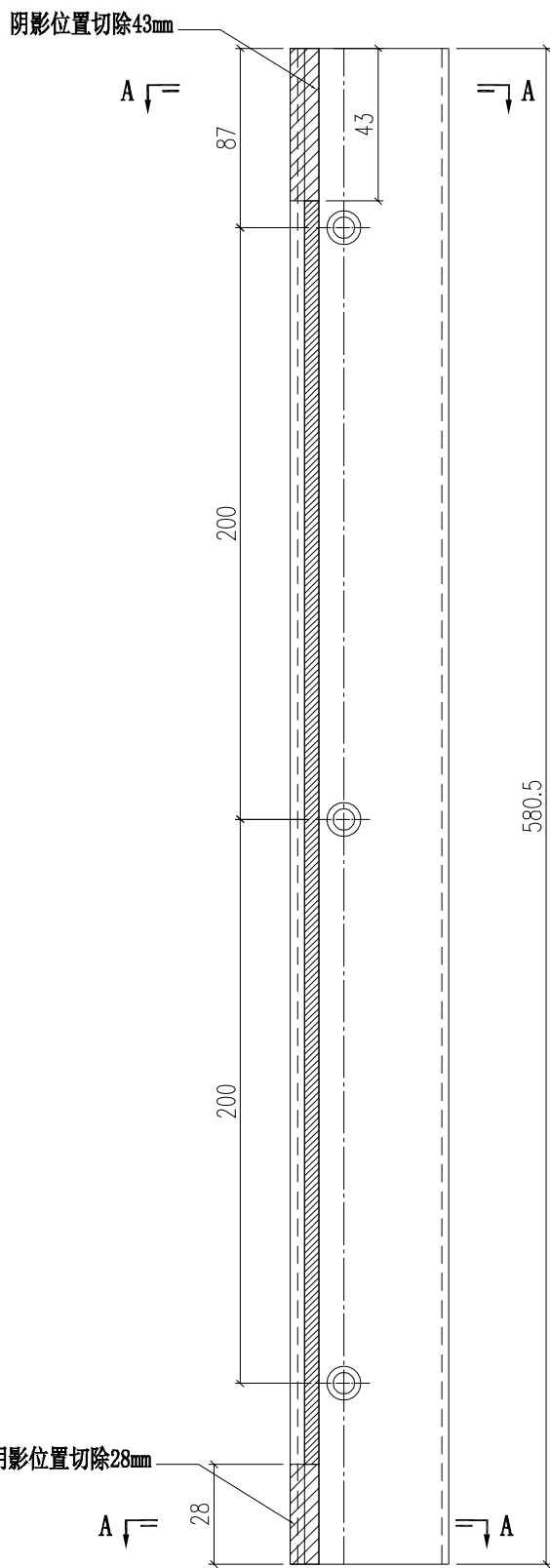

 美特鋁質有限公司 MIDI Aluminium Fabricator Ltd.				工程號 J856 地盘 天榮站	類別 制圖 李傳鵬 2022-02-11	物料號 M1 圖號 AD05-002
修改 A 日期 12.09	採用工廠 材料颜色 -UCT542919XL-3	地盤 <input checked="" type="checkbox"/>	图纸名称 铝料加工图 材料 AD05	復核 練松文 2022-02-13 批准 林仁安 2022-02-15	數量 - 單件重量 - (KG)	

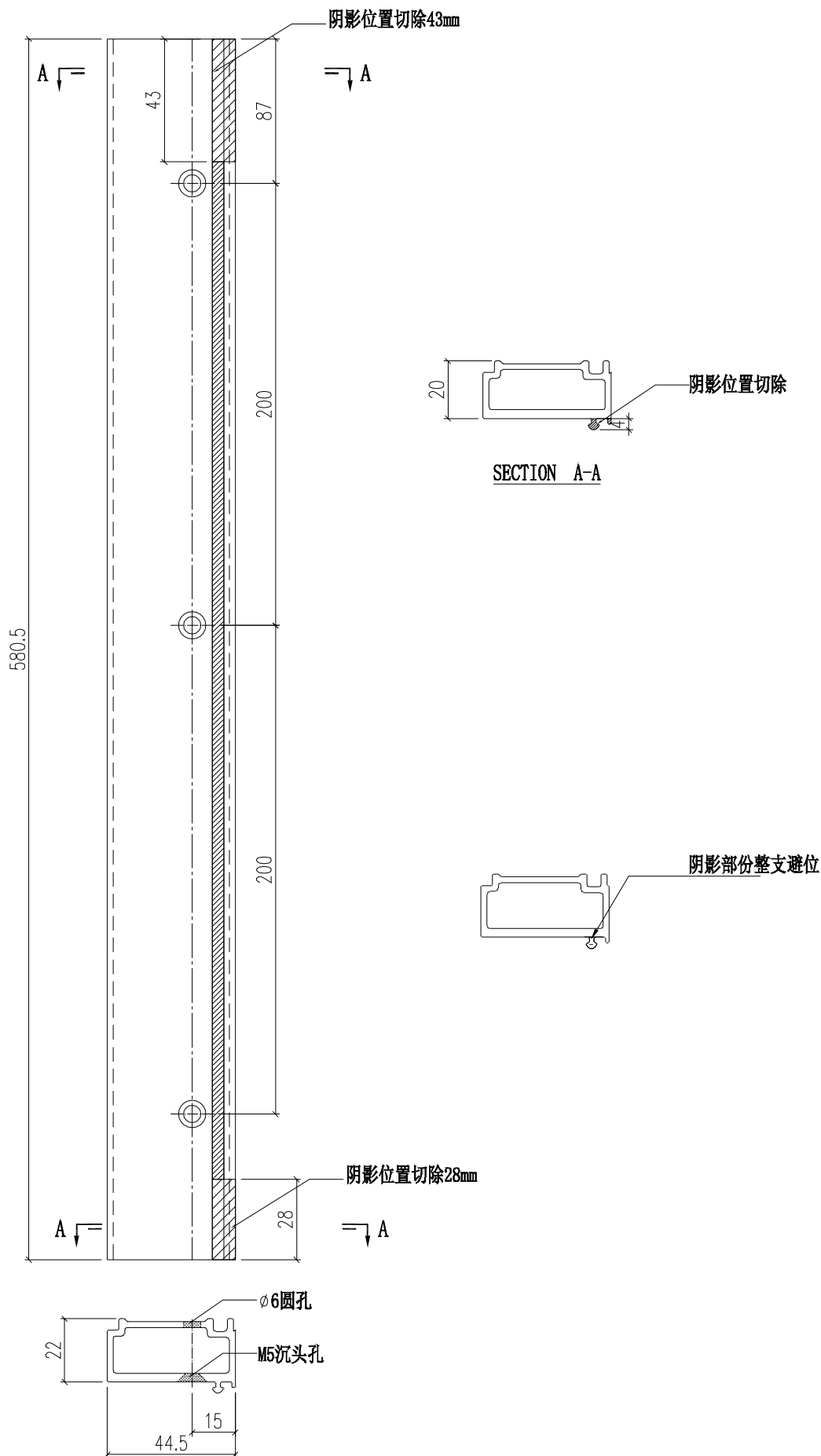

 美特鋁質有限公司 MIDI Aluminium Fabricator Ltd.			工程號 J856 地盘 天榮站	類別 制圖 李傳鵬 2022-02-11	物料號 M1 圖號 AD05-003
修改 A 日期 12.09	採用工廠 材料颜色 -UCT542919XL-3	地盤 <input checked="" type="checkbox"/>	图纸名称 铝料加工图 材料 AD05	復核 練松文 2022-02-13 批准 林仁安 2022-02-15	數量 - 單件重量 - (KG)

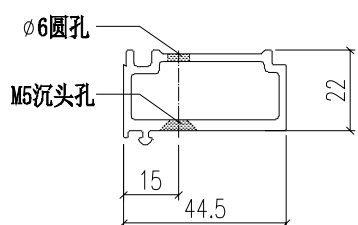
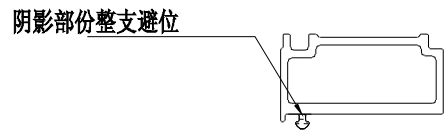
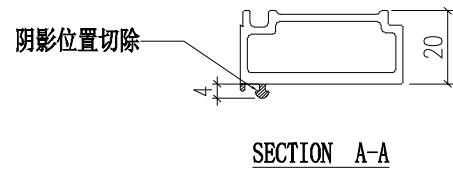
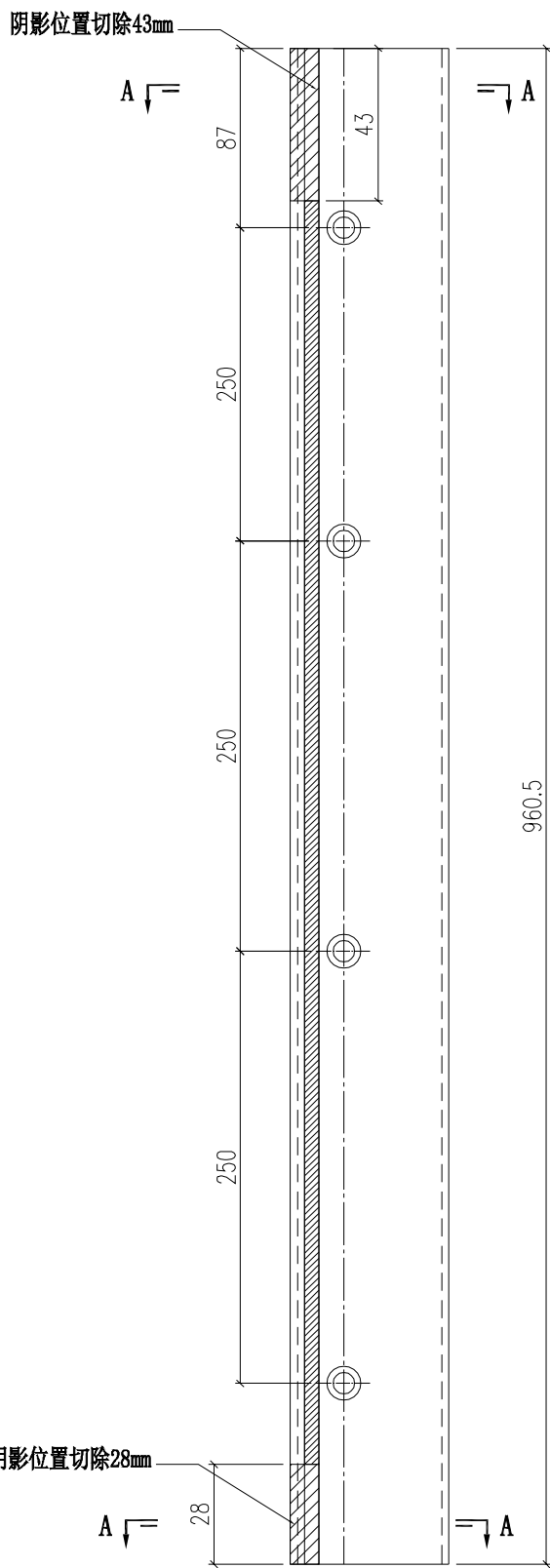

 美特鋁質有限公司 MIDI Aluminium Fabricator Ltd.				工程號 J856 地盘 天榮站	類別 制圖 李傳鵬 2022-02-11	物料號 M1 圖號 AD05-004
修改 A 日期 12.09	採用工廠 材料颜色 -UCT542919XL-3	地盤 <input checked="" type="checkbox"/>	图纸名称 铝料加工图 材料 AD05	復核 練松文 2022-02-13 批准 林仁安 2022-02-15	數量 - 單件重量 - (KG)	

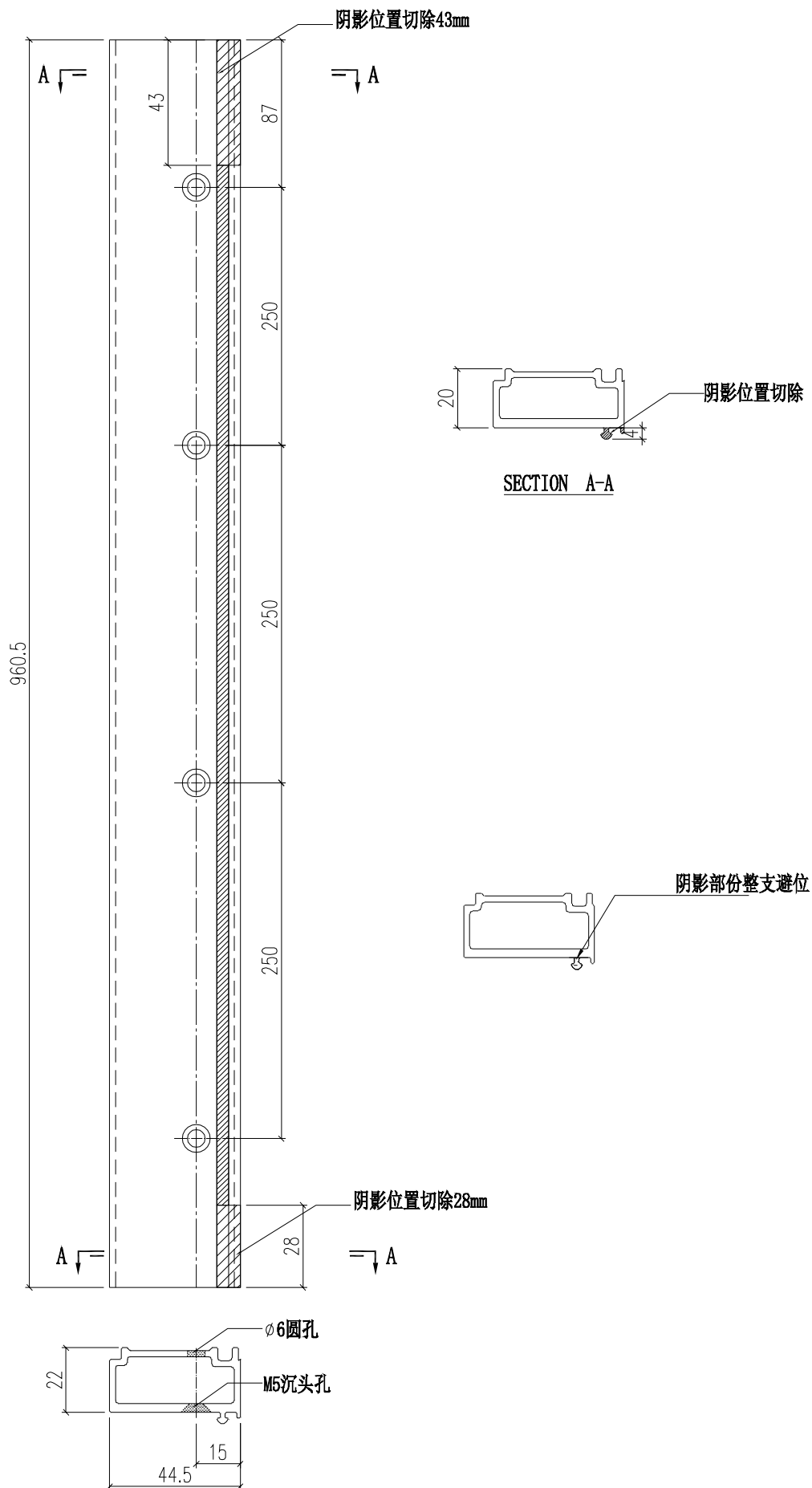

 美特鋁質有限公司 MIDI Aluminium Fabricator Ltd.			工程號 J856 地盘 天榮站	類別 制圖 李傳鵬 2022-02-11	物料號 M1 圖號 AD05-005
修改 A 日期 12.09	採用工廠 材料颜色 -UCT542919XL-3	地盤 <input checked="" type="checkbox"/>	图纸名称 铝料加工图 材料 AD05	復核 練松文 2022-02-13 批准 林仁安 2022-02-15	數量 - 單件重量 - (KG)

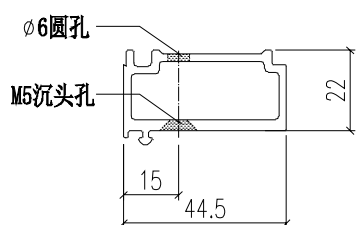
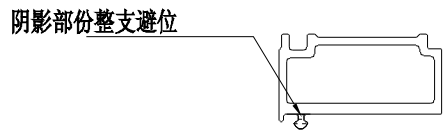
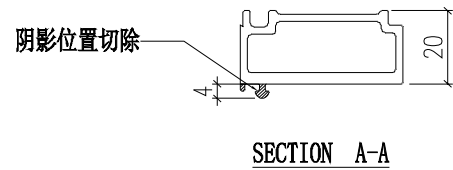
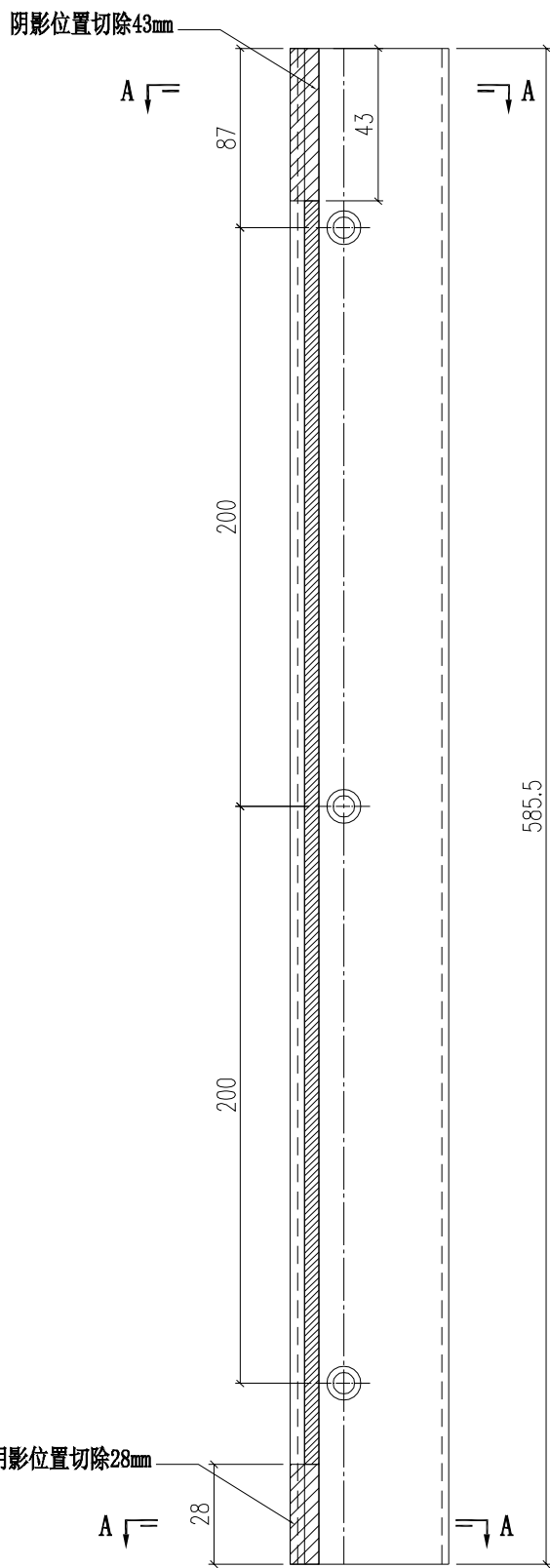

 美特鋁質有限公司 MIDI Aluminium Fabricator Ltd.				工程號 J856 地盘 天榮站	類別 制圖 李傳鵬 2022-02-11	物料號 M1 圖號 AD05-006
修改 A 日期 12.09	採用工廠 材料颜色 -UCT542919XL-3	地盤 <input checked="" type="checkbox"/>	图纸名称 铝料加工图 材料 AD05	復核 練松文 2022-02-13 批准 林仁安 2022-02-15	數量 - 單件重量 - (KG)	

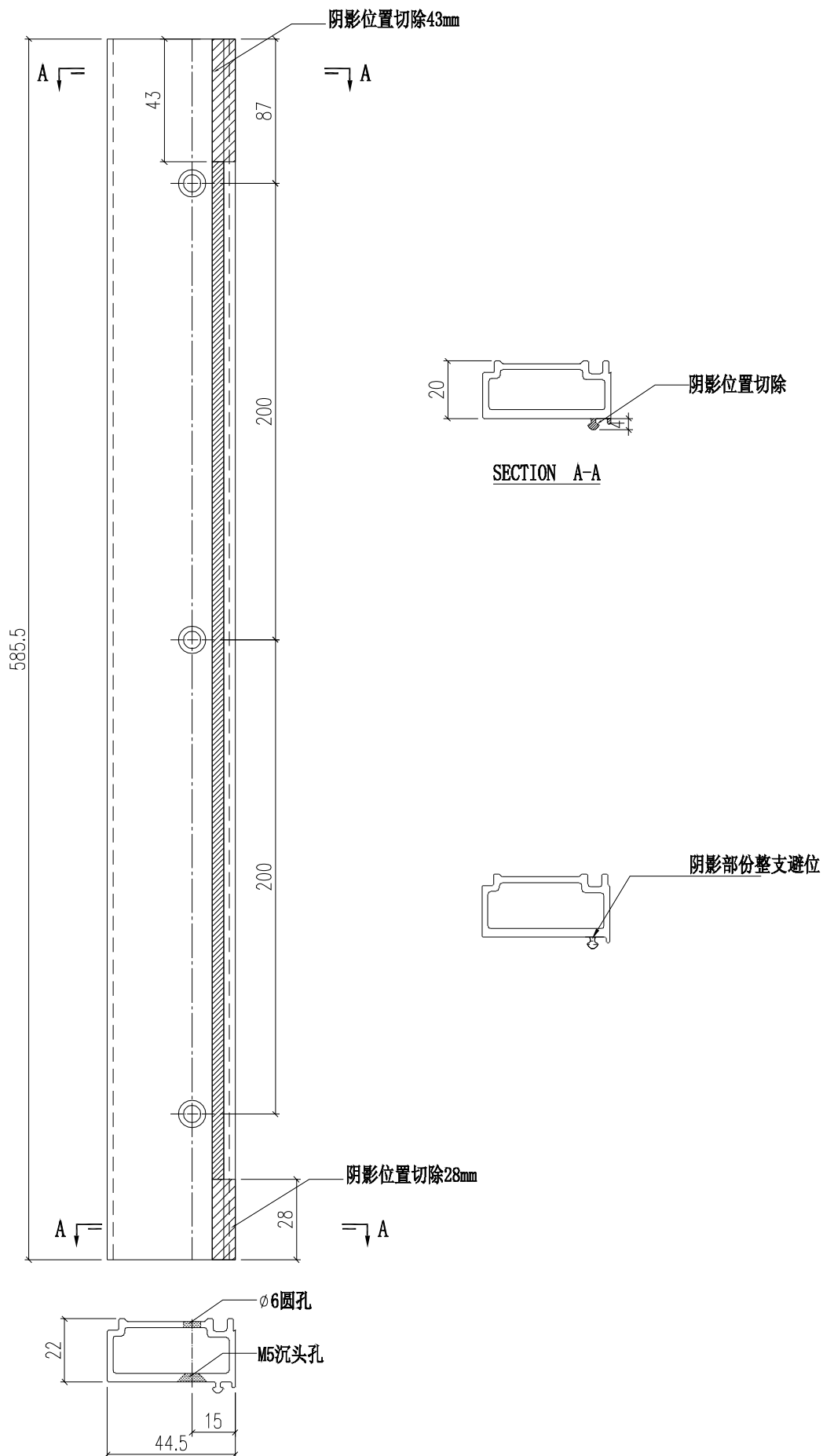

 美特鋁質有限公司 MIDI Aluminium Fabricator Ltd.			工程號 J856 地盘 天榮站	類別 制圖 李傳鵬 2022-02-11	物料號 M1 圖號 AD05-007
修改 A 日期 12.09	採用工廠 材料颜色 -UCT542919XL-3	地盤 <input checked="" type="checkbox"/>	图纸名称 铝料加工图 材料 AD05	復核 練松文 2022-02-13 批准 林仁安 2022-02-15	數量 - 單件重量 - (KG)

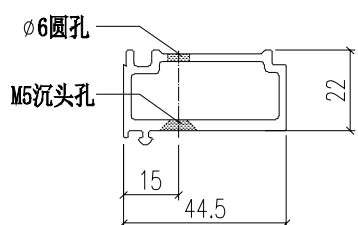
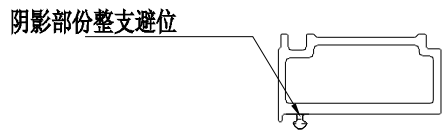
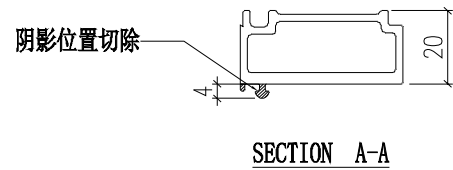
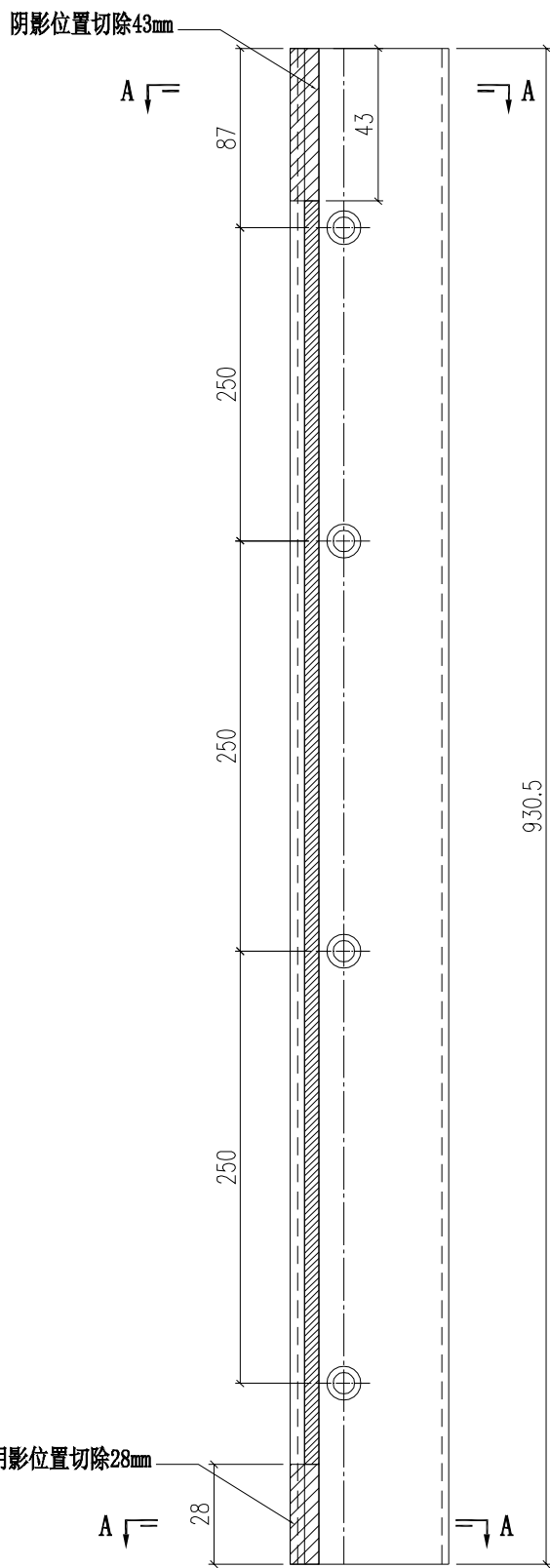

 美特鋁質有限公司 MIDI Aluminium Fabricator Ltd.			工程號 J856 地盘 天榮站	類別 制圖 李傳鵬 2022-02-11	物料號 M1 圖號 AD05-008
修改 A 日期 12.09	採用工廠 材料颜色 -UCT542919XL-3	地盤 <input checked="" type="checkbox"/>	图纸名称 铝料加工图 材料 AD05	復核 練松文 2022-02-13 批准 林仁安 2022-02-15	數量 - 單件重量 - (KG)

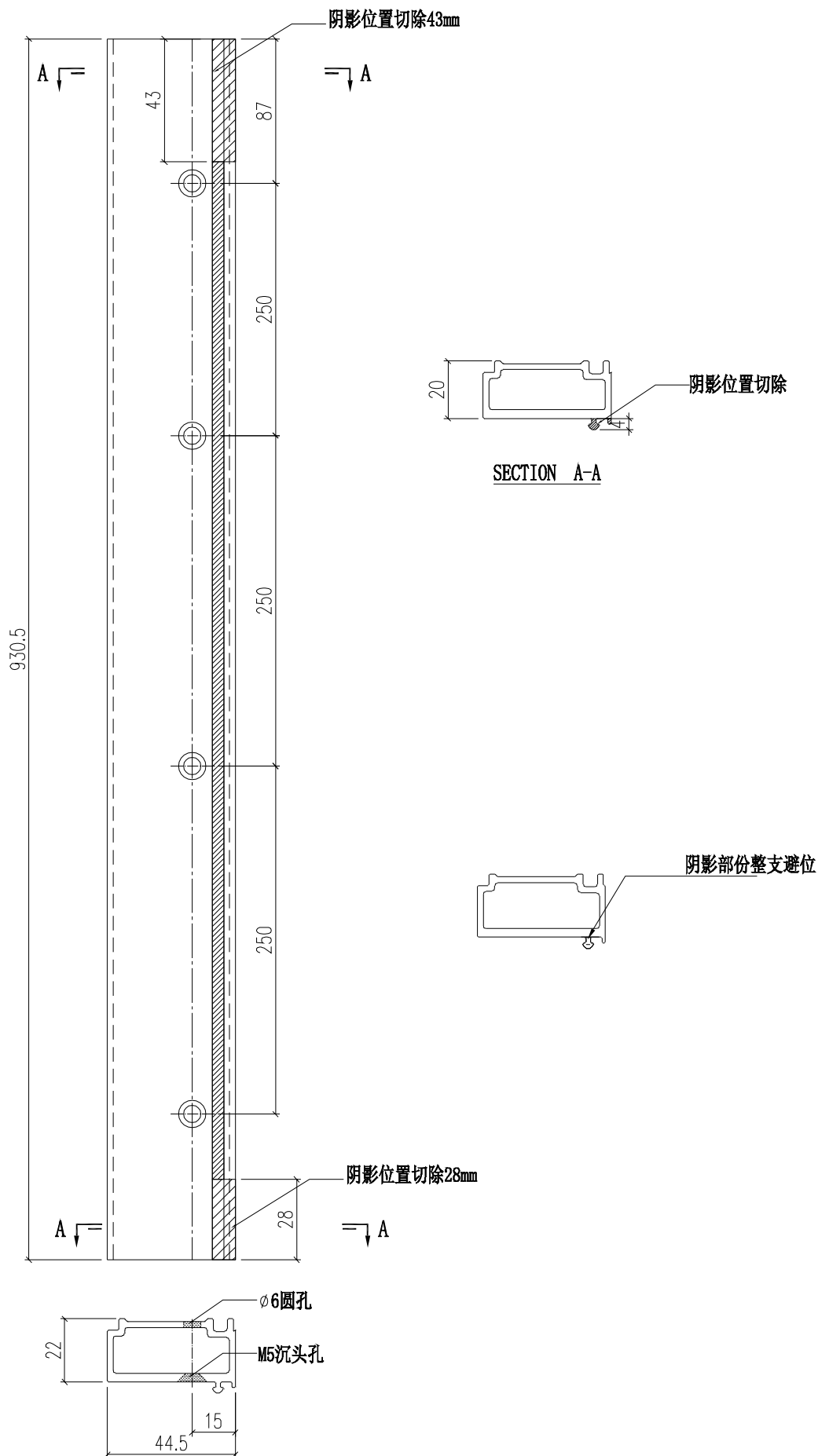

 美特鋁質有限公司 MIDI Aluminium Fabricator Ltd.				工程號 J856	類別 制圖	物料號 M1	圖號 AD03-Q01
修改 A	採用工廠 <input type="checkbox"/>	地盤 <input checked="" type="checkbox"/>	圖紙名稱 铝料加工图	復核 練松文	2022-11-26	數量 -	單件重量 - (KG)
日期 12.04	材料顏色 - UCT542919XL-3	材料 AD03	批准 林仁安	2022-11-27	2022-11-28	-	-

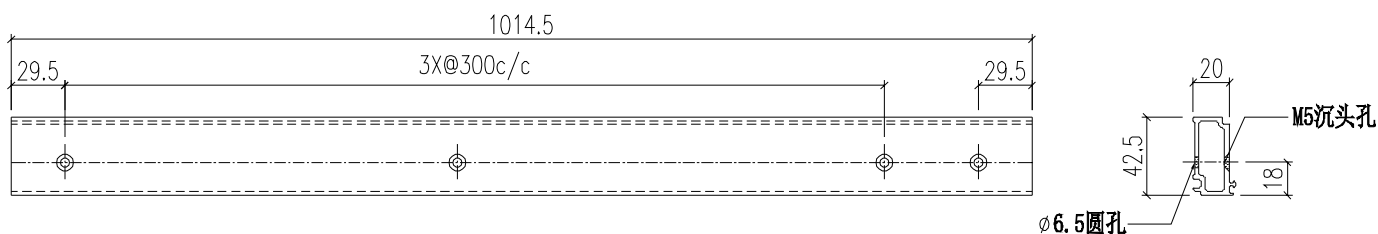

 美特鋁質有限公司 MIDI Aluminium Fabricator Ltd.				工程號 J856	類別 制圖	物料號 M1	圖號 AD03-Q02	
修改 A		採用工廠 <input type="checkbox"/>	地盤 <input checked="" type="checkbox"/>	地盤 天榮站	制圖 李傳鵬	2022-11-26	數量 -	
日期 12.04		材料顏色 - UCT542919XL-3		图纸名称 铝料加工图	復核 練松文	2022-11-27	單件重量 -	(KG)
				材料 AD03	批准 林仁安	2022-11-28		

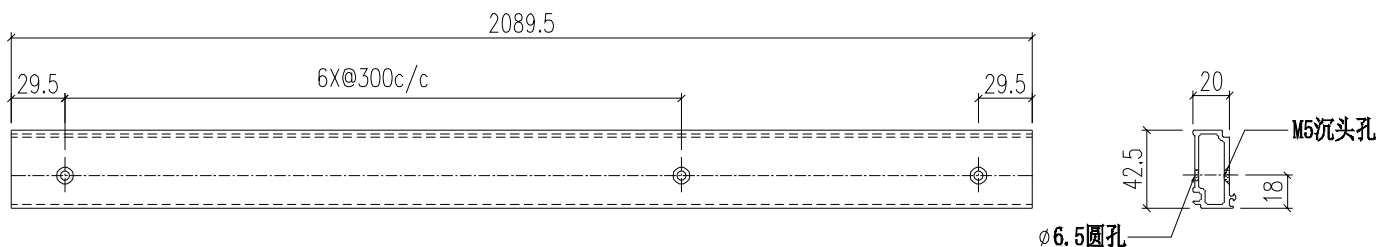

 美特鋁質有限公司 MIDI Aluminium Fabricator Ltd.				工程號 J856	類別 制圖	物料號 M1	圖號 AD03-Q03
修改 A	採用工廠 <input type="checkbox"/>	地盤 <input checked="" type="checkbox"/>	圖紙名稱 铝料加工图	復核 練松文	2022-11-26	數量 -	單件重量 - (KG)
日期 12.04	材料顏色 - UCT542919XL-3	材料 AD03	批准 林仁安	2022-11-27	2022-11-28	-	-

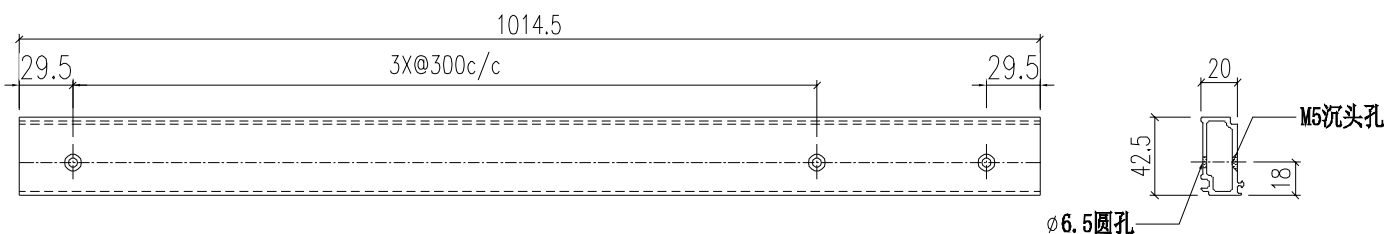

 美特鋁質有限公司 MIDI Aluminium Fabricator Ltd.				工程號 J856	類別 制圖	物料號 M1	圖號 AD03-Q04
修改 A	採用工廠 <input type="checkbox"/>	地盤 <input checked="" type="checkbox"/>	圖紙名稱 铝料加工图	復核 練松文	2022-11-26	數量 -	單件重量 - (KG)
日期 12.04	材料顏色 - UCT542919XL-3	材料 AD03	批准 林仁安	2022-11-27	2022-11-28	-	-

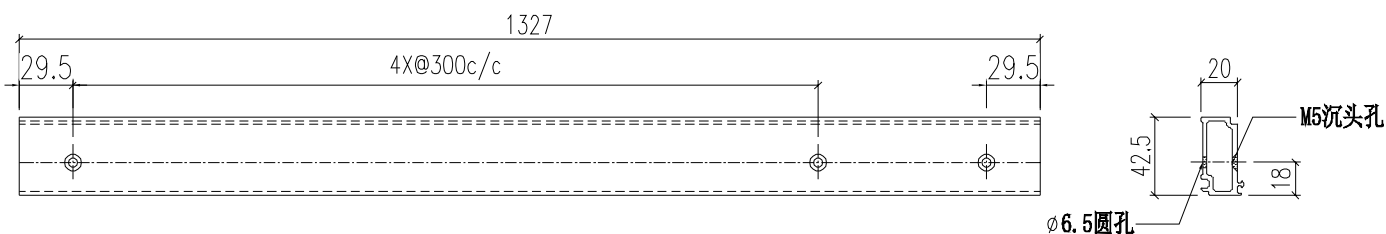

 美特鋁質有限公司 MIDI Aluminium Fabricator Ltd.				工程號	J856	類別		物料號	M1					
				地盘	天榮站	制圖	李傳鵬	2022-11-26	圖號	AD03-Q05				
修改	A			採用工廠		地盤	✓	图纸名称	铝料加工图	復核	練松文	2022-11-27	數量	-
日期	12.09			材料颜色	- UCT542919XL-3	材料	AD03	批准	林仁安	2022-11-28	單件重量	-	(KG)	

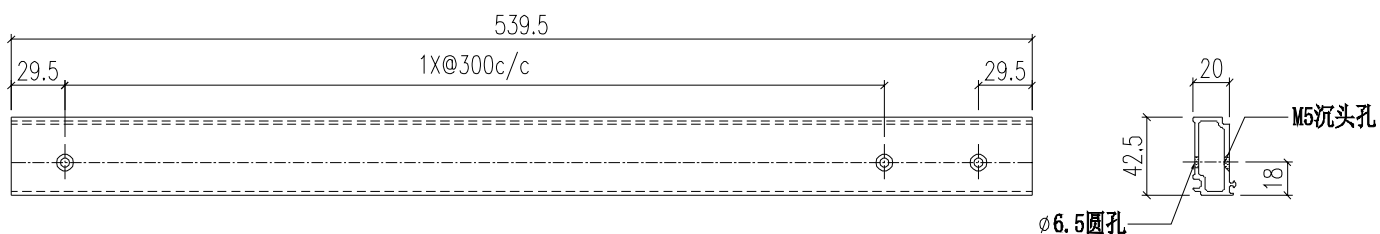

 美特鋁質有限公司 MIDI Aluminium Fabricator Ltd.				工程號	J856	類別		物料號	M1			
				地盘	天榮站	制圖	李傳鵬	2022-11-26	圖號	AD03-Q06		
修改	A		採用工廠	地盘	✓	图纸名称	铝料加工图	復核	練松文	2022-11-27	數量	-
日期	12.04		材料颜色	- UCT542919XL-3		材料	AD03	批准	林仁安	2022-11-28	單件重量	- (KG)

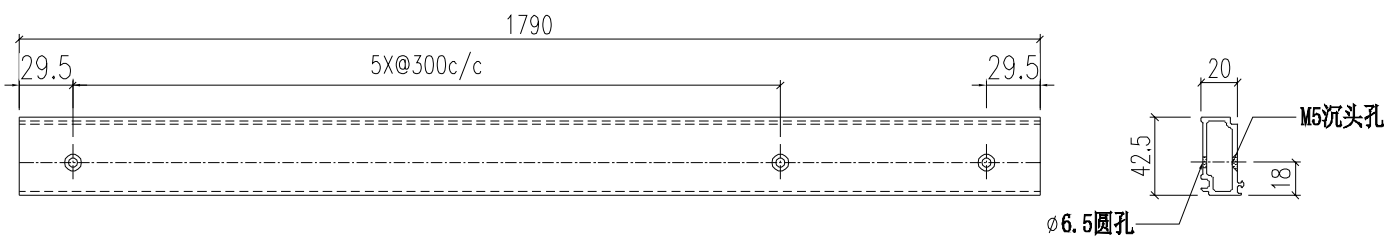

 美特鋁質有限公司 MIDI Aluminium Fabricator Ltd.				工程號 J856	類別 制圖	物料號 M1	圖號 AD03-Q07
修改 A	採用 工廠	地盤 ✓	圖紙名稱 鋁料加工圖	復核 練松文	2022-11-26	數量 -	單件重量 - (KG)
日期 12.04	材料顏色 - UCT542919XL-3		材料 AD03	批准 林仁安	2022-11-28		

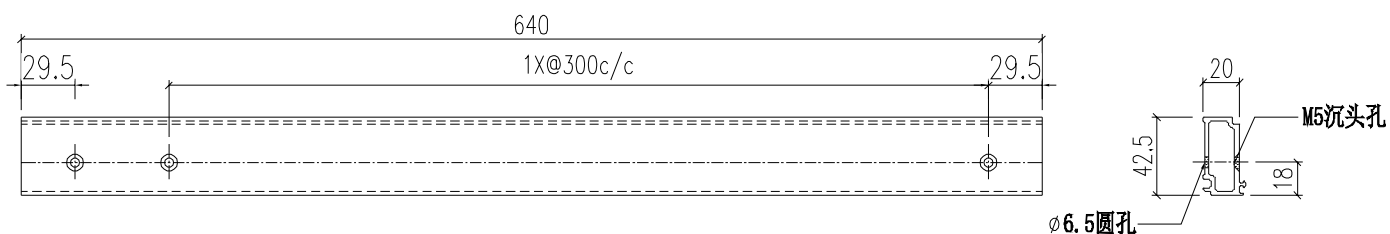

 美特鋁質有限公司 MIDI Aluminium Fabricator Ltd.				工程號	J856	類別		物料號	M1			
				地盘	天榮站	制圖	李傳鵬	2022-11-26	圖號	AD03-Q08		
修改	A		採用工廠	地盘	✓	图纸名称	铝料加工图	復核	練松文	2022-11-27	數量	-
日期	12.04		材料颜色	- UCT542919XL-3		材料	AD03	批准	林仁安	2022-11-28	單件重量	- (KG)

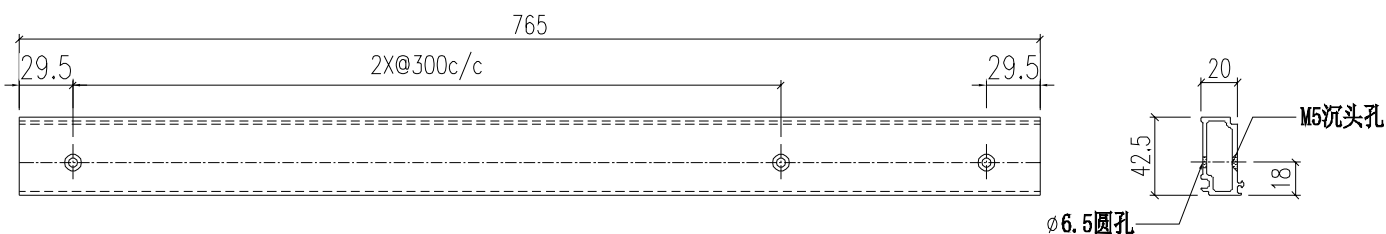

 美特鋁質有限公司 MIDI Aluminium Fabricator Ltd.				工程號	J856	類別		物料號	M1			
				地盘	天榮站	制圖	李傳鵬	2022-11-26	圖號	AD03-Q09		
修改	A		採用工廠	地盘	✓	图纸名称	铝料加工图	復核	練松文	2022-11-27	數量	-
日期	12.09		材料颜色	- UCT542919XL-3		材料	AD03	批准	林仁安	2022-11-28	單件重量	- (KG)

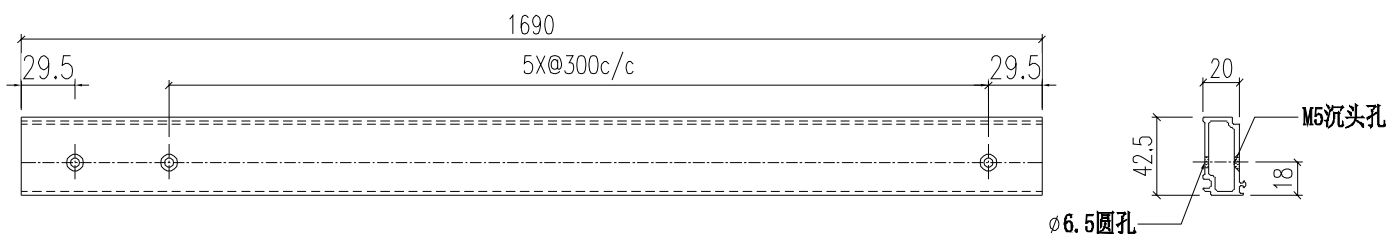

 美特鋁質有限公司 MIDI Aluminium Fabricator Ltd.				工程號 J856	類別 制圖	物料號 2022-11-26	M1 圖號 AD04-Q01	
修改 A		採用工廠 <input type="checkbox"/>	地盤 <input checked="" type="checkbox"/>	地盤 天榮站	制圖 李傳鵬	2022-11-26	圖號 AD04-Q01	
日期 12.04		材料顏色 - UCT542919XL-3		图纸名称 铝料加工图	復核 練松文	2022-11-27	數量 -	
				材料 AD04	批准 林仁安	2022-11-28	單件重量 -	(KG)

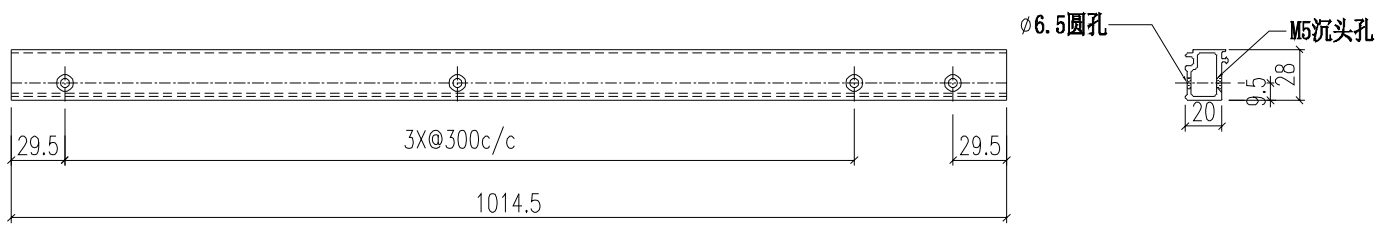

 美特鋁質有限公司 MIDI Aluminium Fabricator Ltd.				工程號	J856	類別		物料號	M1			
				地盘	天榮站	制圖	李傳鵬	2022-11-26	圖號	AD04-Q02		
修改	A		採用工廠	地盘	✓	图纸名称	铝料加工图	復核	練松文	2022-11-27	數量	-
日期	12.04		材料颜色	- UCT542919XL-3		材料	AD04	批准	林仁安	2022-11-28	單件重量	- (KG)

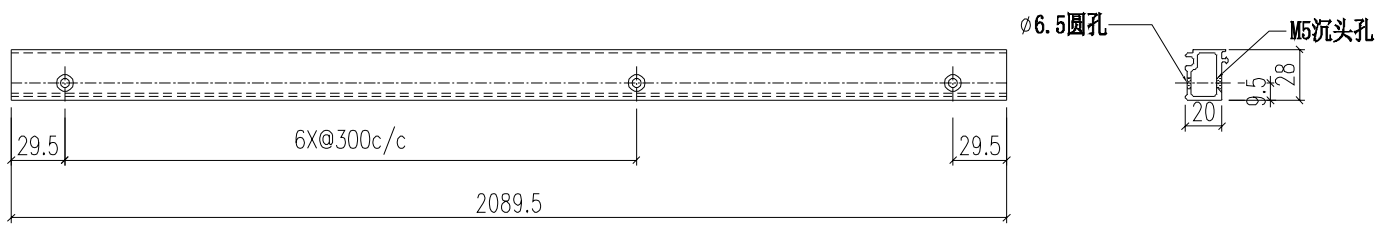

 美特鋁質有限公司 MIDI Aluminium Fabricator Ltd.				工程號	J856	類別		物料號	M1				
				地盘	天榮站	制圖	李傳鵬	2022-11-26	圖號	AD04-Q03			
修改	A		採用工廠		地盘	✓	图纸名称	铝料加工图	復核	練松文	2022-11-27	數量	-
日期	12.04		材料颜色	-	UCT542919XL-3		材料	AD04	批准	林仁安	2022-11-28	單件重量	- (KG)

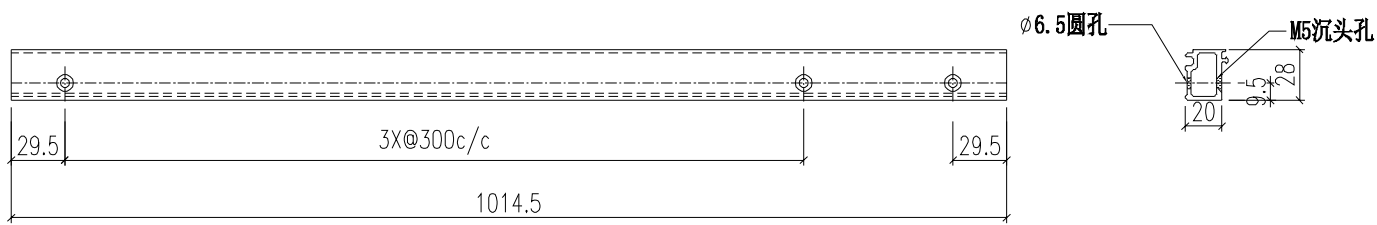

 美特鋁質有限公司 MIDI Aluminium Fabricator Ltd.				工程號	J856	類別		物料號	M1			
				地盘	天榮站	制圖	李傳鵬	2022-11-26	圖號	AD04-Q04		
修改	A		採用工廠	地盘	✓	图纸名称	铝料加工图	復核	練松文	2022-11-27	數量	-
日期	12.04		材料颜色	- UCT542919XL-3		材料	AD04	批准	林仁安	2022-11-28	單件重量	- (KG)

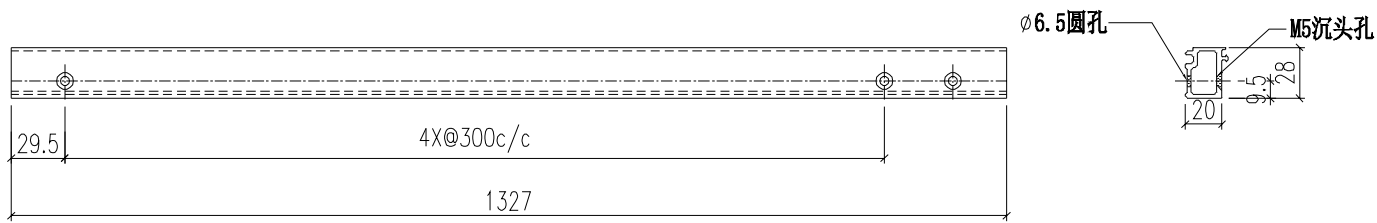

 美特鋁質有限公司 MIDI Aluminium Fabricator Ltd.				工程號 J856	類別 制圖	物料號 2022-11-26	M1 圖號 AD04-Q05	
修改 A		採用工廠 <input type="checkbox"/>	地盤 <input checked="" type="checkbox"/>	地盤 天榮站	制圖 李傳鵬	2022-11-26	數量 -	AD04-Q05
日期 12.09		材料顏色 - UCT542919XL-3		图纸名称 铝料加工图	復核 練松文	2022-11-27	單件重量 -	(KG)
				材料 AD04	批准 林仁安	2022-11-28		

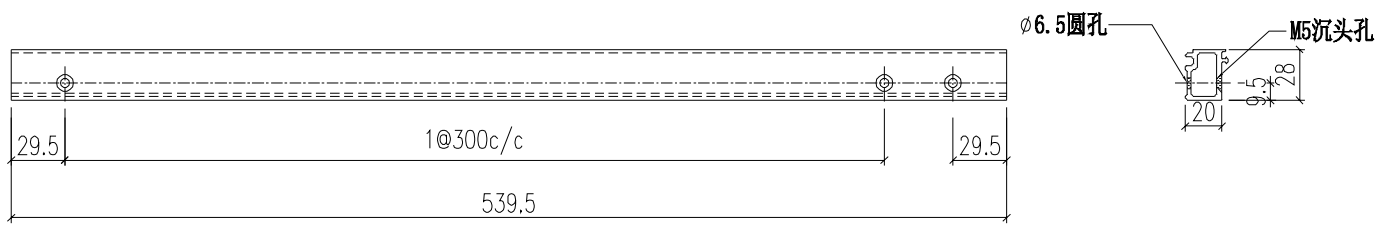

 美特鋁質有限公司 MIDI Aluminium Fabricator Ltd.				工程號 J856	類別 制圖	物料號 2022-11-26	M1 圖號 AD04-Q06	
修改 日期	A 12.04	採用工廠 地盤	<input checked="" type="checkbox"/>	图纸名称 铝料加工图	復核 批准	2022-11-27 2022-11-28	數量 單件重量	- - (KG)
		材料颜色 - UCT542919XL-3		材料 AD04				

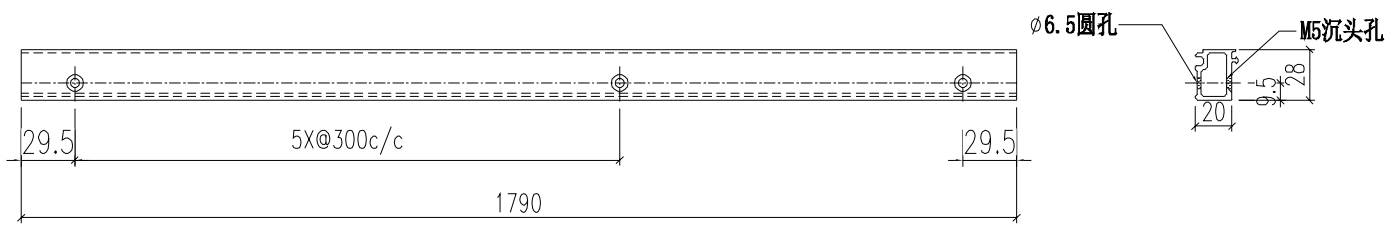

 美特鋁質有限公司 MIDI Aluminium Fabricator Ltd.				工程號	J856	類別		物料號	M1			
				地盘	天榮站	制圖	李傳鵬	2022-11-26	圖號	AD04-Q07		
修改	A		採用工廠	地盘	✓	图纸名称	铝料加工图	復核	練松文	2022-11-27	數量	-
日期	12.09		材料颜色	- UCT542919XL-3		材料	AD04	批准	林仁安	2022-11-28	單件重量	- (KG)

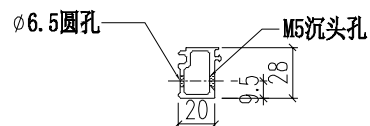
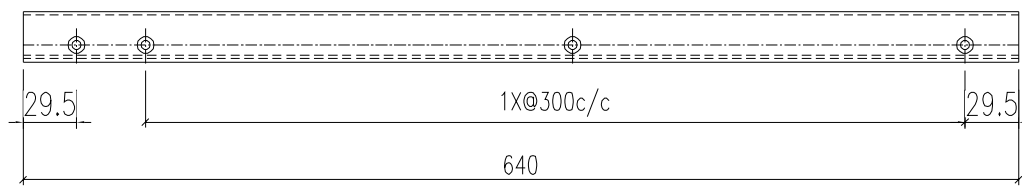

 美特鋁質有限公司 MIDI Aluminium Fabricator Ltd.				工程號	J856	類別		物料號	M1			
				地盘	天榮站	制圖	李傳鵬	2022-11-26	圖號	AD04-Q08		
修改	A		採用工廠	地盘	✓	图纸名称	铝料加工图	復核	練松文	2022-11-27	數量	-
日期	12.04		材料颜色	- UCT542919XL-3		材料	AD04	批准	林仁安	2022-11-28	單件重量	- (KG)

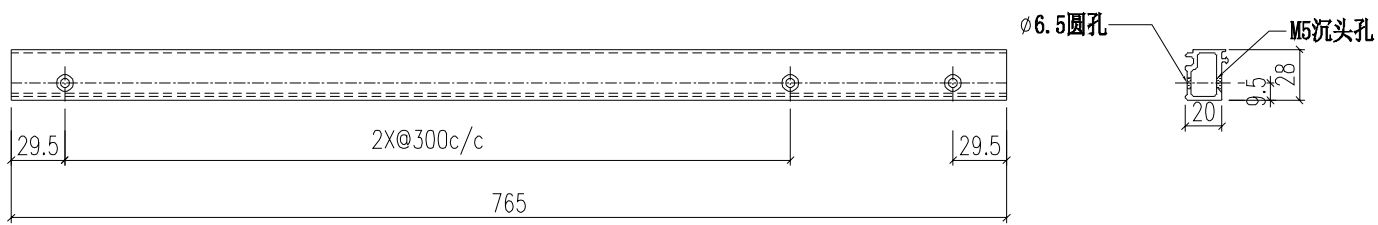

 美特鋁質有限公司 MIDI Aluminium Fabricator Ltd.				工程號	J856	類別		物料號	M1			
				地盘	天榮站	制圖	李傳鵬	2022-11-26	圖號	AD04-Q09		
修改	A		採用工廠	地盘	✓	图纸名称	铝料加工图	復核	練松文	2022-11-27	數量	-
日期	12.09		材料颜色	- UCT542919XL-3		材料	AD04	批准	林仁安	2022-11-28	單件重量	- (KG)

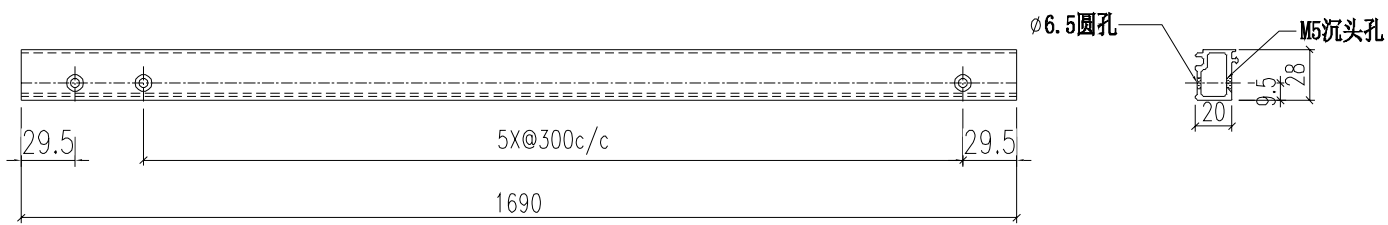

 美特鋁質有限公司 MIDI Aluminium Fabricator Ltd.				工程號 J856	類別 天榮站	物料號 M1	圖號 AD02-001
修改 A B	採用工廠 地盤 ✓	图纸名称 铝料加工图	制圖 李傳鵬	2022-11-26	數量 -	圖號 AD02-001	
日期 12.0403.15	材料颜色 -UCT542919XL-3	材料 AD02	復核 練松文	2022-11-27	數量 -	單件重量 - (KG)	
				批准 林仁安	2022-11-28		

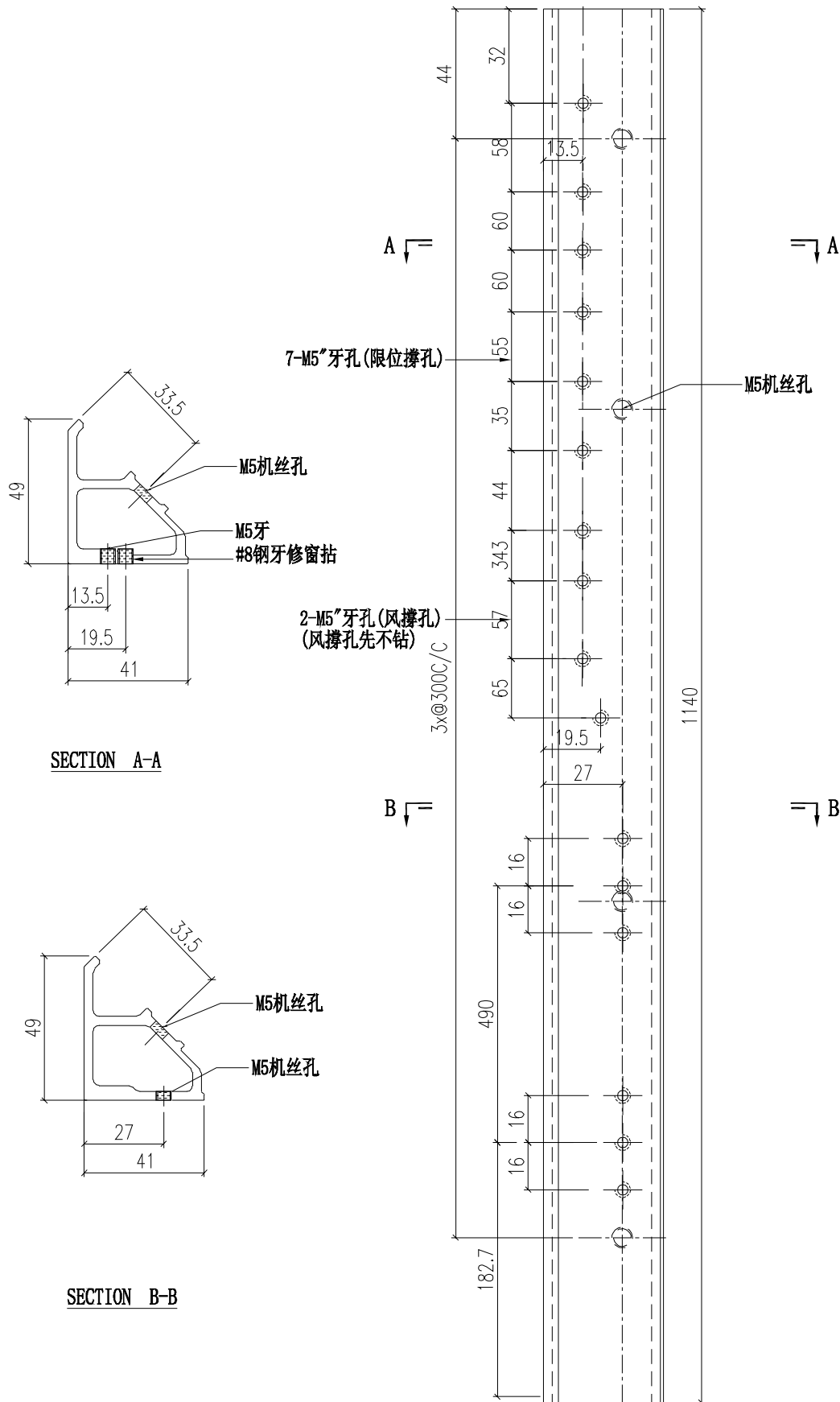

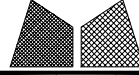
 美特鋁質有限公司 MIDI Aluminium Fabricator Ltd.			工程號 J856	類別 天榮站	物料號 M1	圖號 AD02-002
修改 A B	採用工廠 <input checked="" type="checkbox"/>	地盤 <input checked="" type="checkbox"/>	图纸名称 铝料加工图	制圖 李傳鵬	2022-11-26	數量 -
日期 12.0403.15	材料颜色 -UCT542919XL-3	材料 AD02	復核 練松文	2022-11-27	單件重量 -	(KG) -
批准 林仁安	2022-11-28					

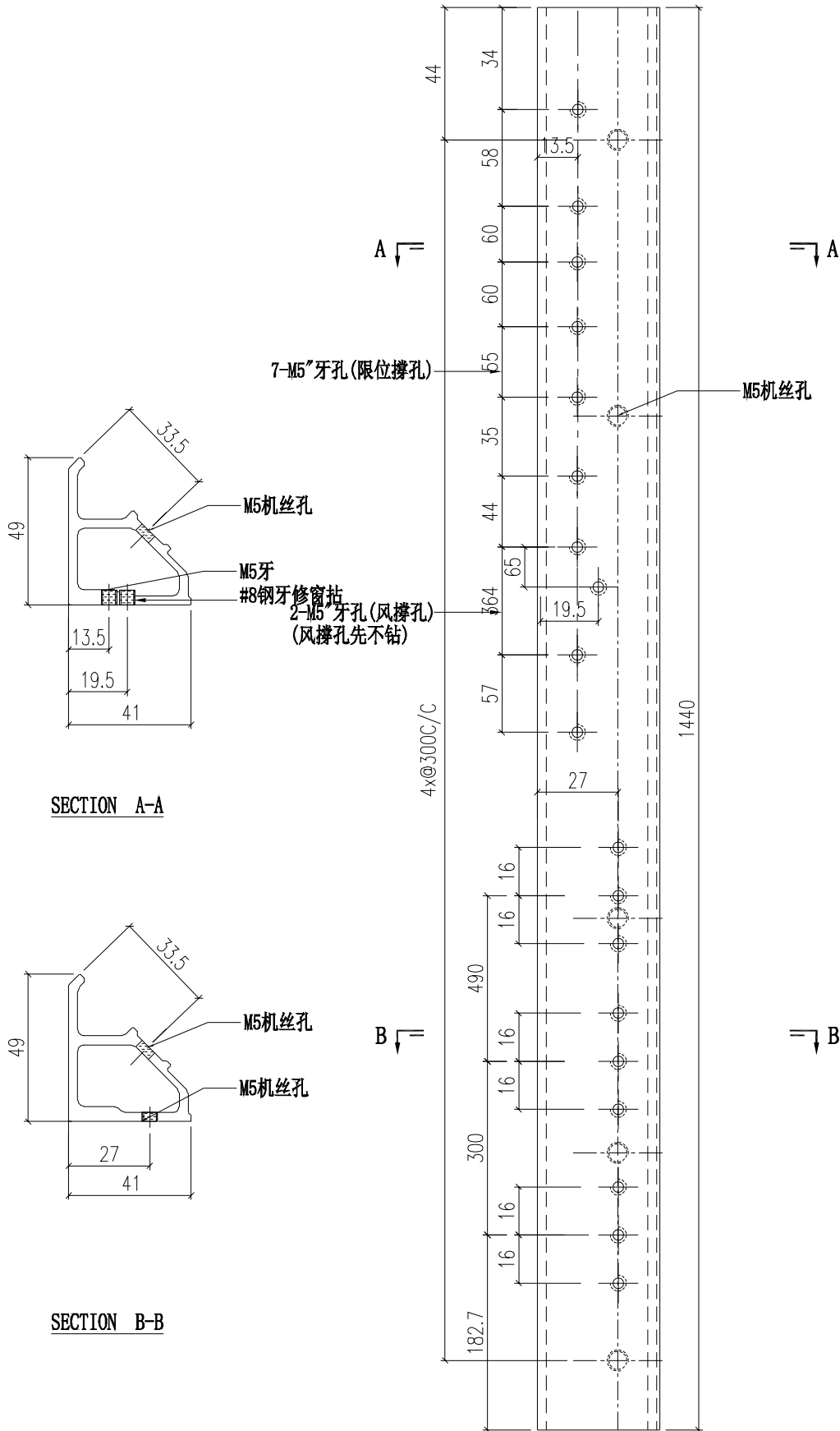

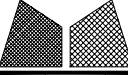
 美特鋁質有限公司 MIDI Aluminium Fabricator Ltd.			工程號 J856 地盘 天榮站	類別 制圖 李傳鵬 2022-11-26	物料號 M1 圖號 AD01-001
修改 A B 日期 12.04 12.21	採用工廠 材料颜色 -UCT542919XL-3	地盤 <input checked="" type="checkbox"/>	图纸名称 铝料加工图 材料 AD01	復核 練松文 2022-11-27 批准 林仁安 2022-11-28	數量 - 單件重量 - (KG)

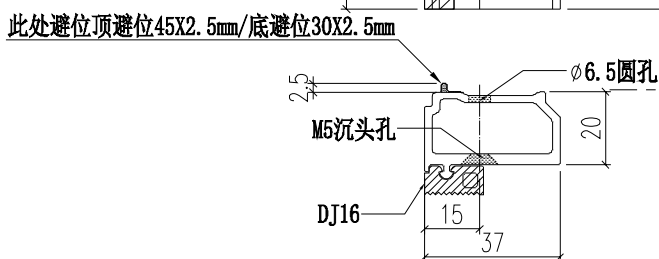
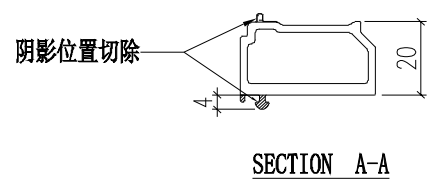
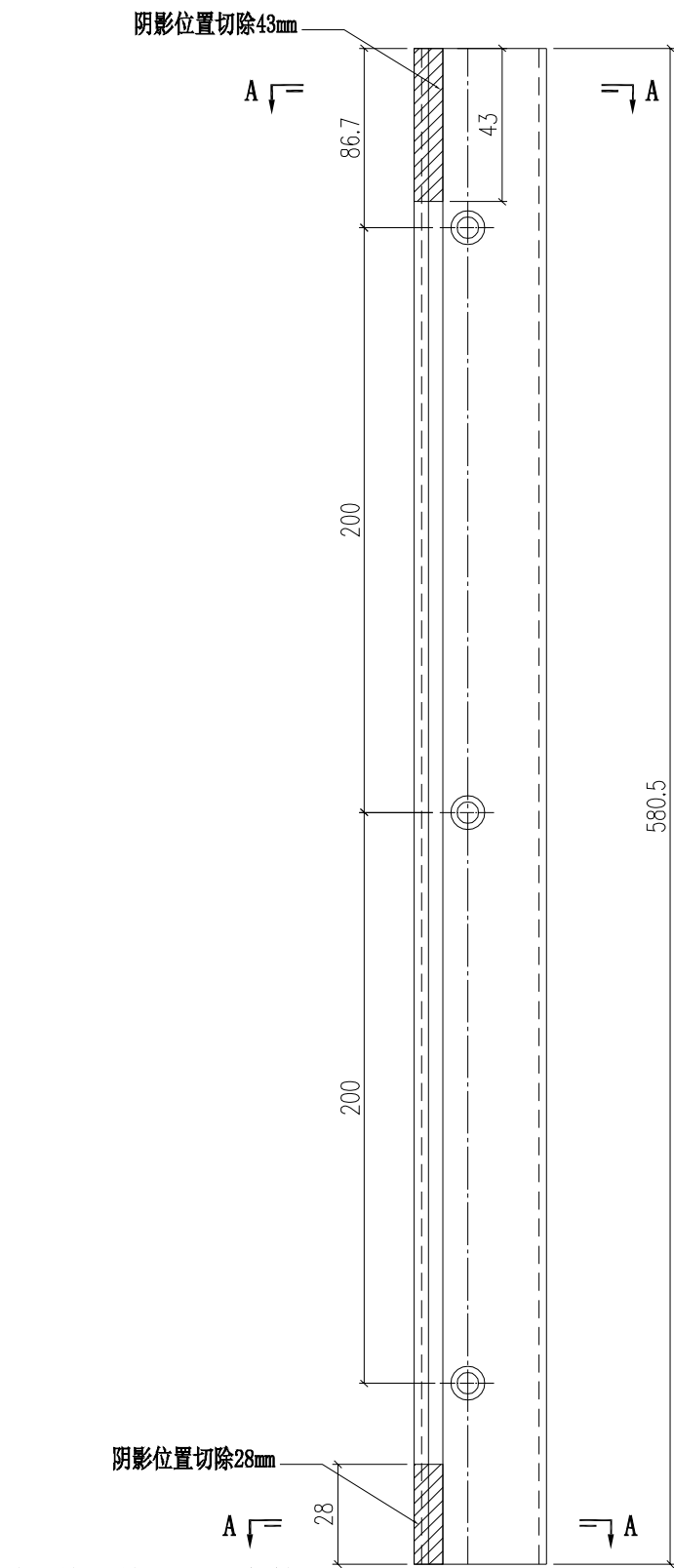

 美特鋁質有限公司 MIDI Aluminium Fabricator Ltd.				工程號 J856	類別 天榮站	物料號 M1	圖號 AD01-002
修改 A B	採用 工廠	地盤 ✓	圖紙名稱 鋁料加工圖	制圖 李傳鵬	2022-11-26	數量 -	日期 12.04 12.21
材料顏色 -UCT542919XL-3	材料 AD01	復核 練松文	批准 林仁安	2022-11-27	2022-11-28	單件重量 - (KG)	

阴影位置切除43mm

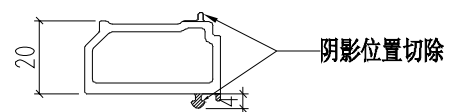
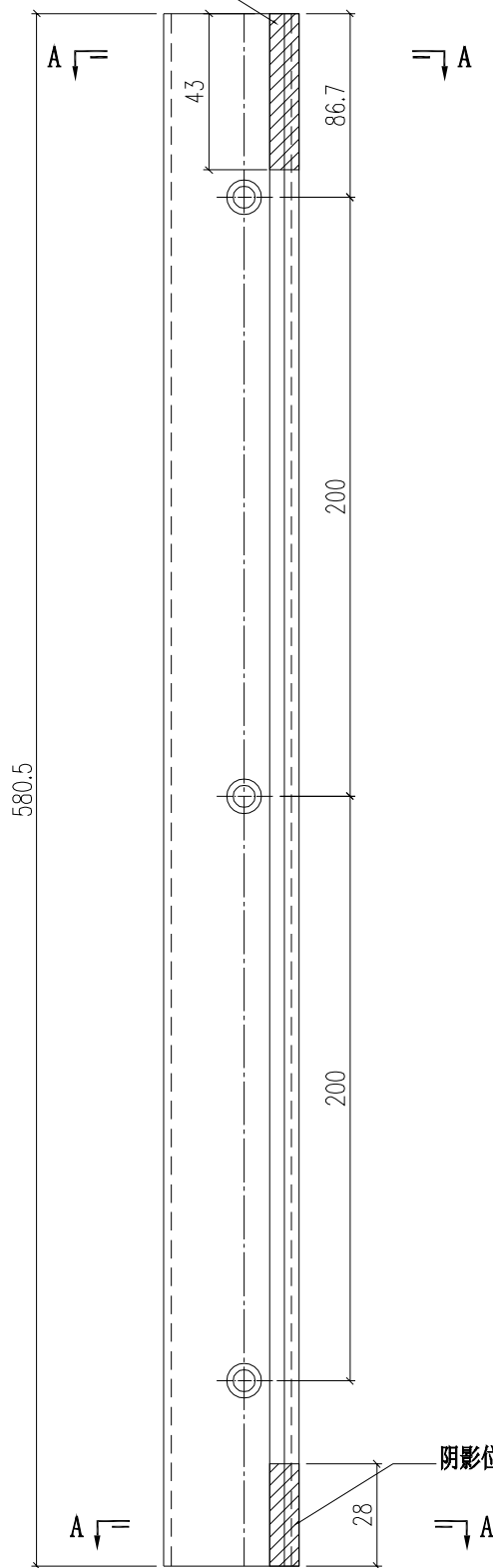

SECTION A-A

阴影位置切除28mm

此处避位顶避位45X2.5mm/底避位30X2.5mm

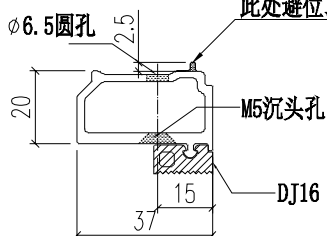

 美特鋁質有限公司 MIDI Aluminium Fabricator Ltd.			工程號 J856 地盘 天榮站	類別 制圖 李傳鵬 2022-11-26	物料號 M1 圖號 AD01-003
修改 A B 日期 12.04 12.21	採用工廠 材料颜色 -UCT542919XL-3	地盤 <input checked="" type="checkbox"/>	图纸名称 铝料加工图 材料 AD01	復核 練松文 2022-11-27 批准 林仁安 2022-11-28	數量 - 單件重量 - (KG)

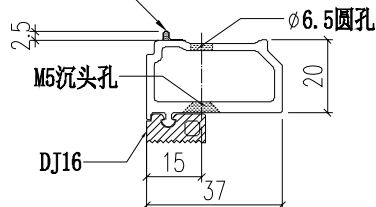
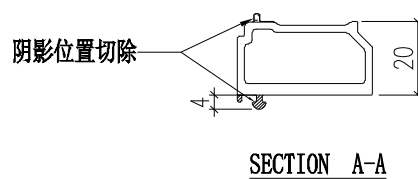
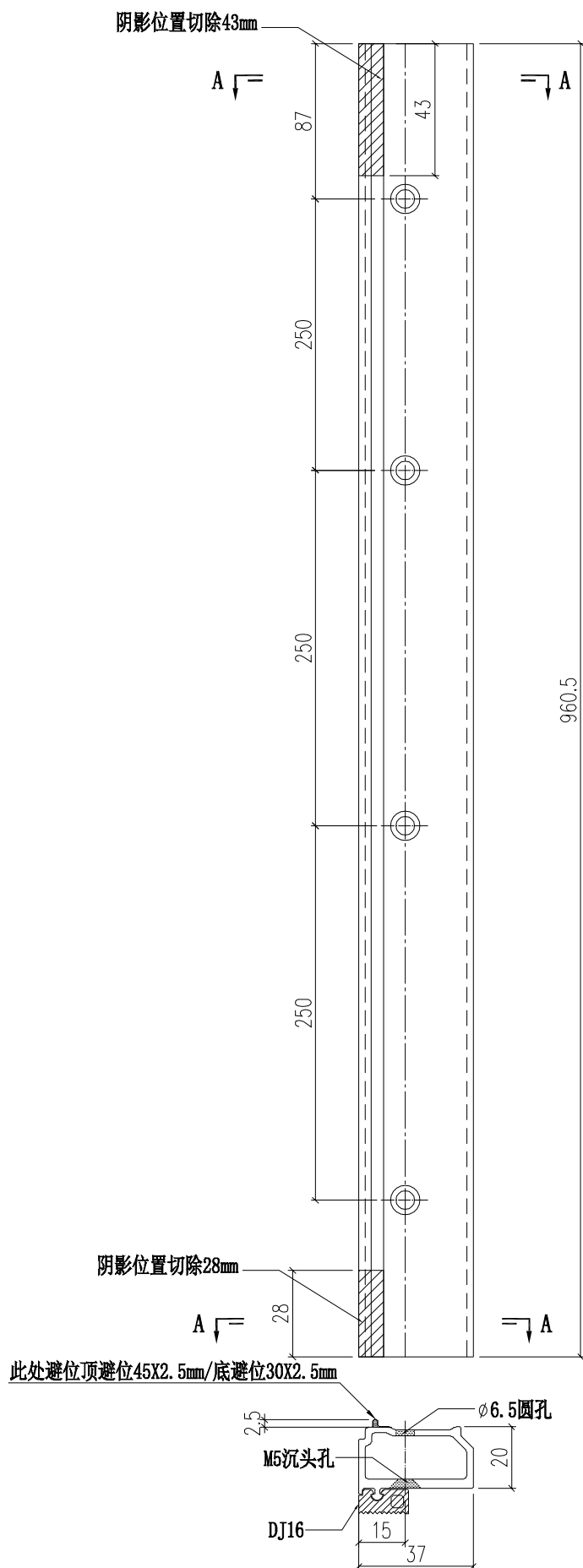

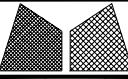
 美特鋁質有限公司 MIDI Aluminium Fabricator Ltd.				工程號 J856	類別 天榮站	物料號 M1	圖號 AD01-004	
修改 A B	採用 工廠	地盤 ✓	圖紙名稱 鋁料加工圖	制圖 李傳鵬	2022-11-26	數量 -	日期 12.04 12.21	
日期 12.04 12.21	材料顏色 -UCT542919XL-3	材料 AD01	復核 練松文	2022-11-27	數量 -	單件重量 -	(KG)	
批准 林仁安				2022-11-28	數量 -	單件重量 -		

阴影位置切除43mm

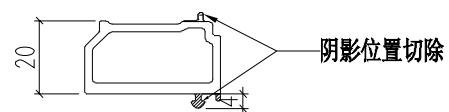
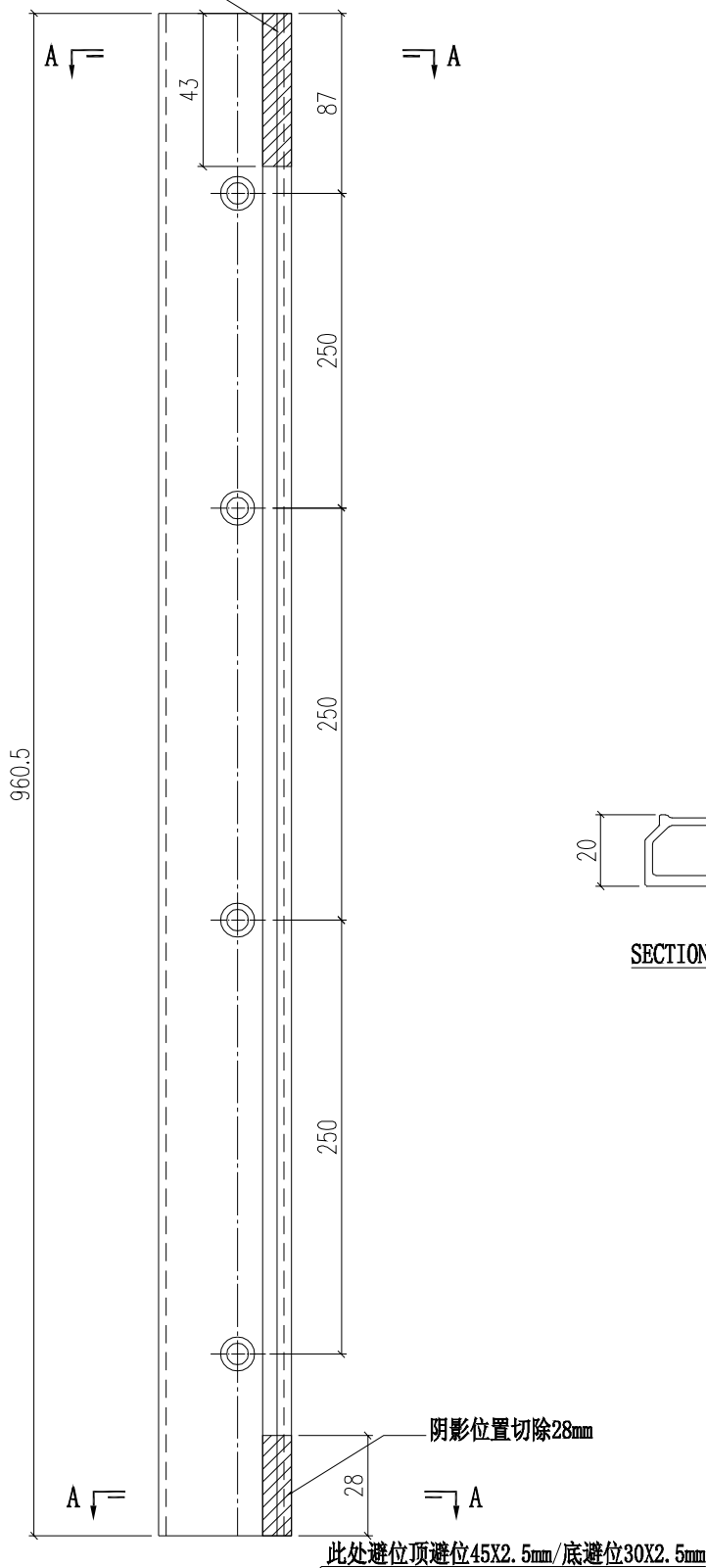

SECTION A-A

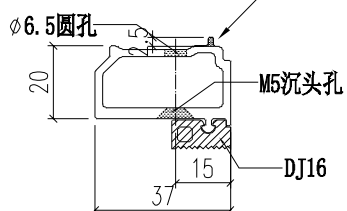

 美特鋁質有限公司 MIDI Aluminium Fabricator Ltd.			工程號 J856	類別 天榮站	物料號 M1	圖號 AD01-005	
修改 A B	採用 工廠	地盤 ✓	图纸名称 铝料加工图	制圖 李傳鵬	2022-11-26	數量 -	圖號 AD01-005
日期 12.04 12.21	材料颜色 -UCT542919XL-3		材料 AD01	復核 練松文	2022-11-27	數量 -	圖號 AD01-005
				批准 林仁安	2022-11-28	單件重量 -	(KG)

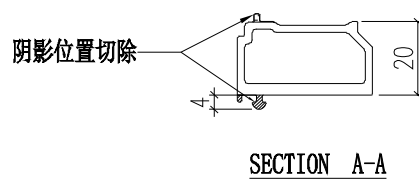
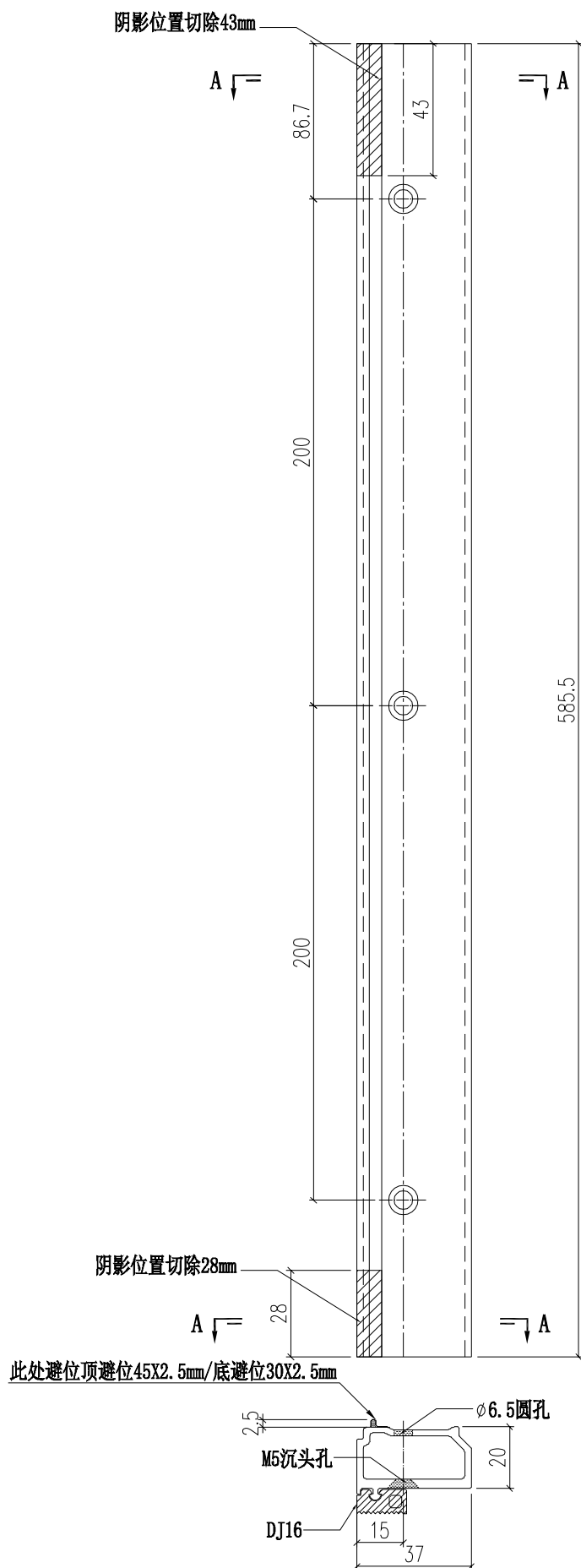

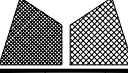
 美特鋁質有限公司 MIDI Aluminium Fabricator Ltd.				工程號 J856	類別 天榮站	物料號 M1	圖號 AD01-006	
修改 A B	採用 工廠	地盤 ✓	圖紙名稱 鋁料加工圖	制圖 李傳鵬	2022-11-26	數量 -	日期 12.04 12.21	
日期 12.04 12.21	材料顏色 -UCT542919XL-3	材料 AD01	復核 練松文	2022-11-27	數量 -	單件重量 -	(KG)	
批准 林仁安				2022-11-28	單件重量 -	(KG)		

阴影位置切除43mm

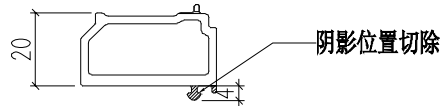
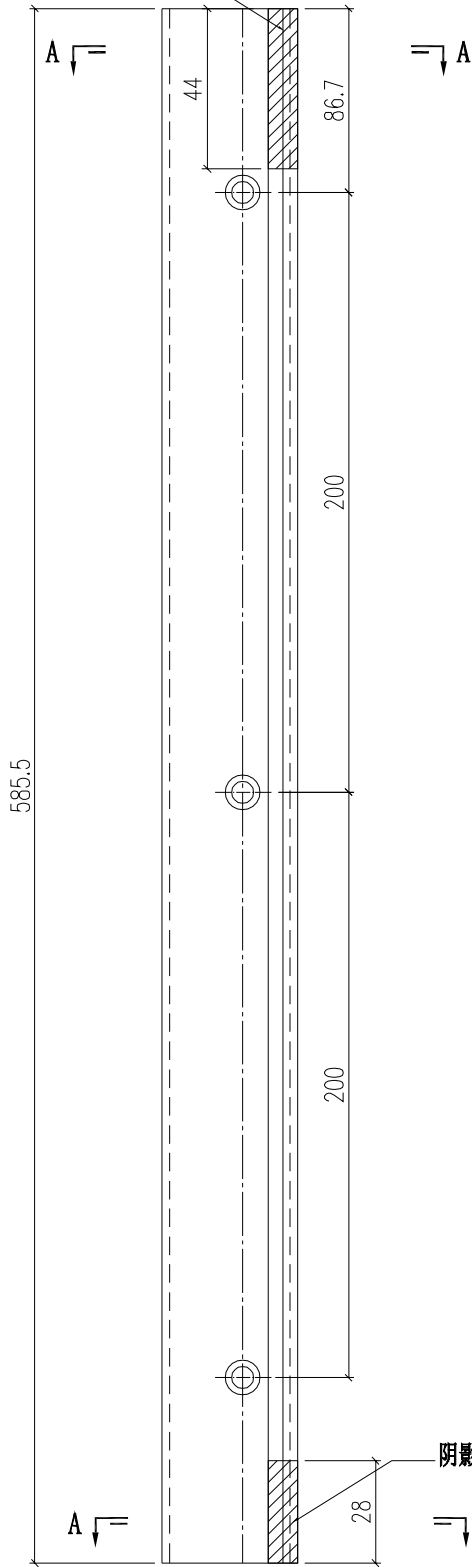

SECTION A-A

阴影位置切除28mm

此处避位顶避位45X2.5mm/底避位30X2.5mm

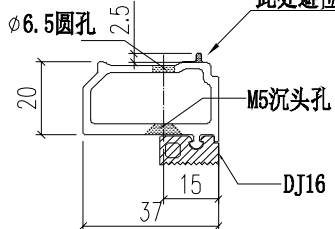

 美特鋁質有限公司 MIDI Aluminium Fabricator Ltd.			工程號 J856	類別 天榮站	物料號 M1	圖號 AD01-007	
修改 A B	採用 工廠	地盤 ✓	图纸名称 铝料加工图	制圖 李傳鵬	2022-11-26	數量 -	圖號 AD01-007
日期 12.04 12.21	材料颜色 -UCT542919XL-3		材料 AD01	復核 練松文	2022-11-27	數量 -	圖號 AD01-007
				批准 林仁安	2022-11-28	單件重量 -	(KG)

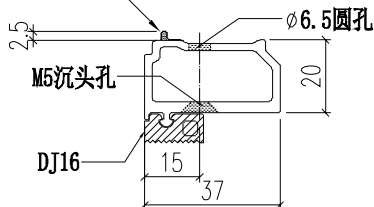
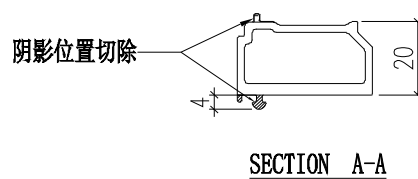
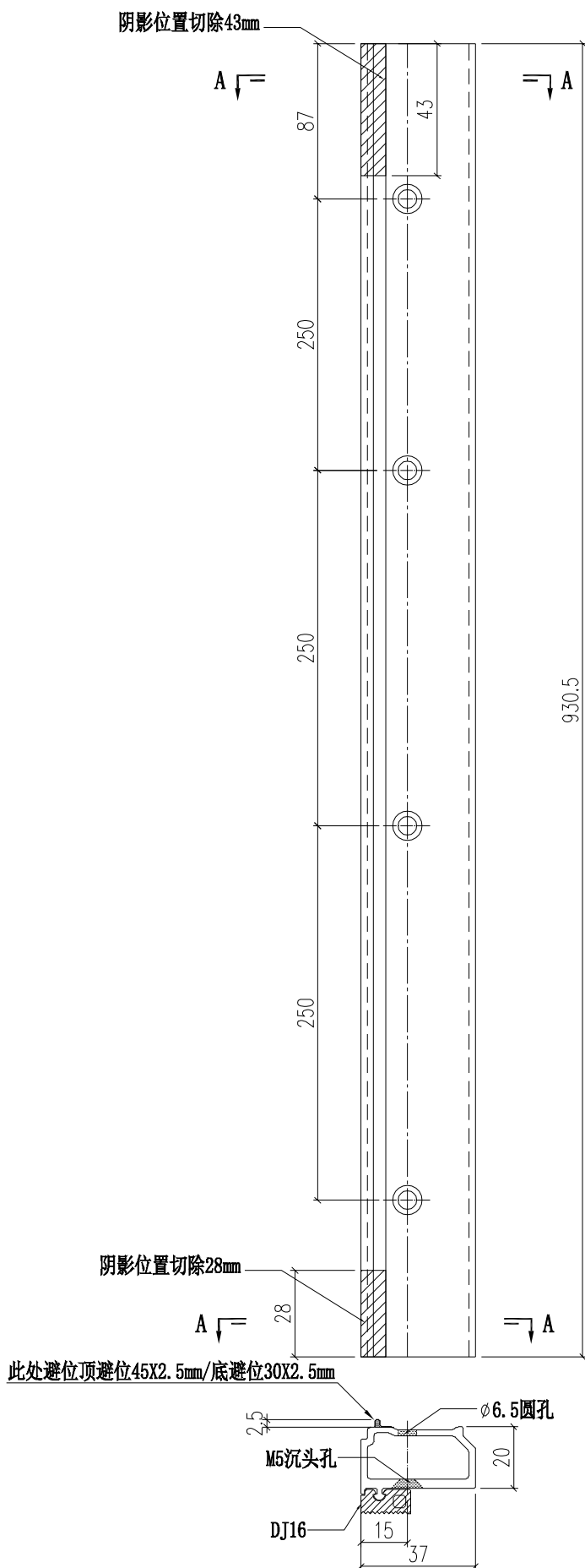

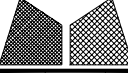
 美特鋁質有限公司 MIDI Aluminium Fabricator Ltd.				工程號 J856	類別 M1	物料號 2022-11-26	圖號 AD01-008
修改 A B	採用 工廠	地盤 ✓	圖紙名稱 鋁料加工圖	制圖 李傳鵬	2022-11-26	數量 -	AD01-008
日期 12.04 12.21	材料顏色 -UCT542919XL-3		材料 AD01	復核 練松文	2022-11-27	單件重量 -	(KG)
				批准 林仁安	2022-11-28		

阴影位置切除43mm

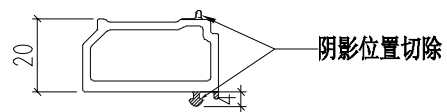
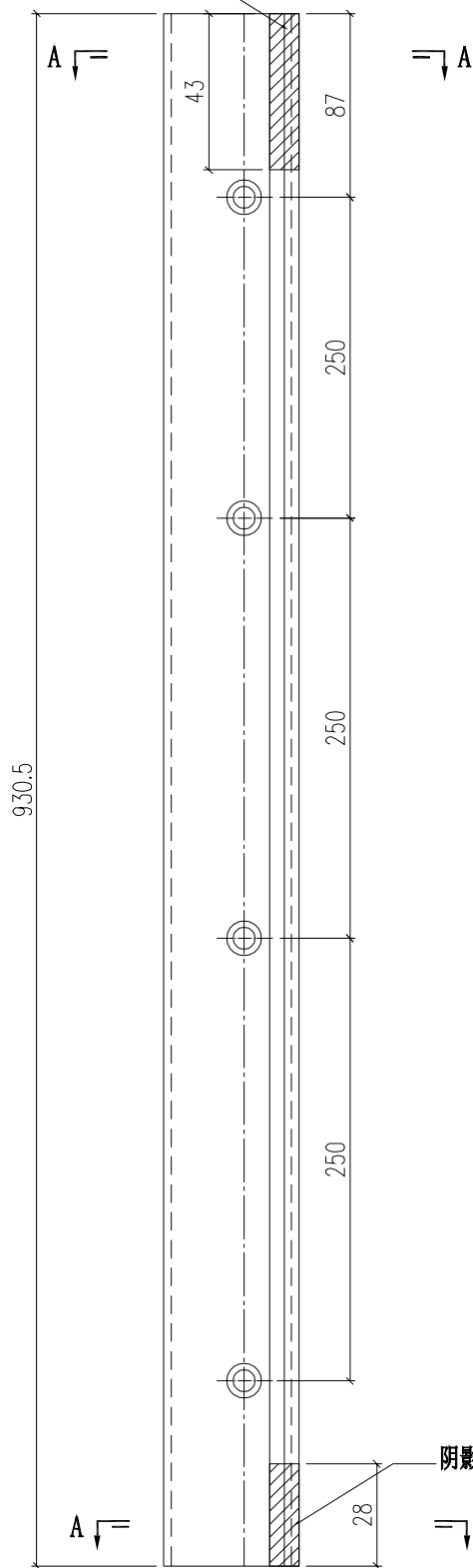

SECTION A-A

阴影位置切除28mm

此处避位顶避位45X2.5mm/底避位30X2.5mm

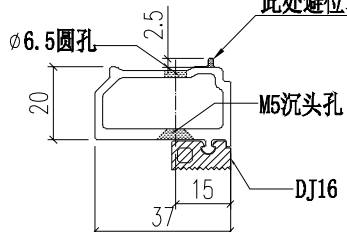

 美特鋁質有限公司 MIDI Aluminium Fabricator Ltd.				工程號 J856	類別 天榮站	物料號 M1	圖號 AC04-P02
修改 A B	採用工廠 地盤 ✓	圖紙名稱 鋁料加工圖	制圖 李傳鵬 2022-11-26	復核 練松文 2022-11-27	數量 -		
日期 12.2103.15	材料顏色 -UCT542919XL-3	材料 AC04	批准 林仁安 2022-11-28	單件重量 - (KG)			

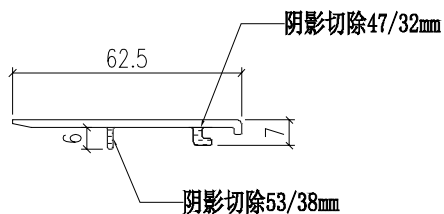
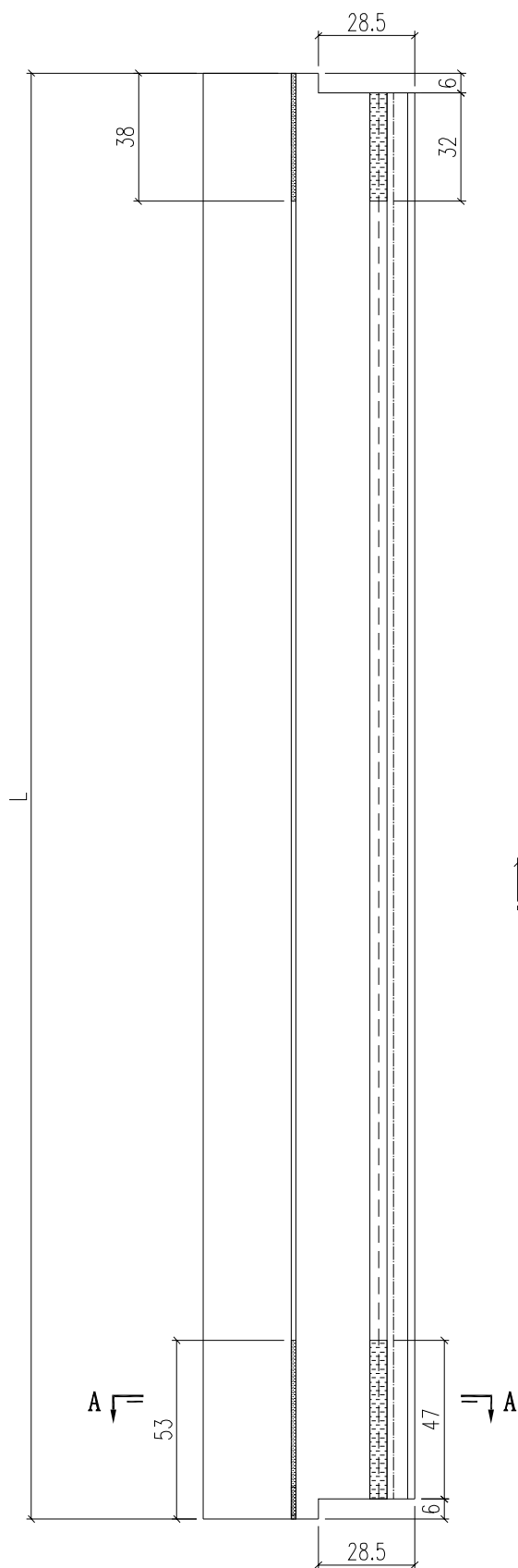

SECTION A-A

部件编号	L	N	M	分格尺寸
AC04-P02-01	872	2	300	900
AC04-P02-02	2037	3	600	2065

 美特鋁質有限公司 MIDI Aluminium Fabricator Ltd.				工程號 J856	類別 天榮站	物料號 2022-11-26	M1 圖號 AC04-P01	
修改 A B	採用 工廠	地盤 <input checked="" type="checkbox"/>	圖紙名稱 鋁料加工圖	制圖 李傳鵬	2022-11-27	數量 -		
日期 12.21 03.15	材料顏色 -UCT542919XL-3	材料 AC04	復核 練松文	2022-11-28	單件重量 -	(KG)		

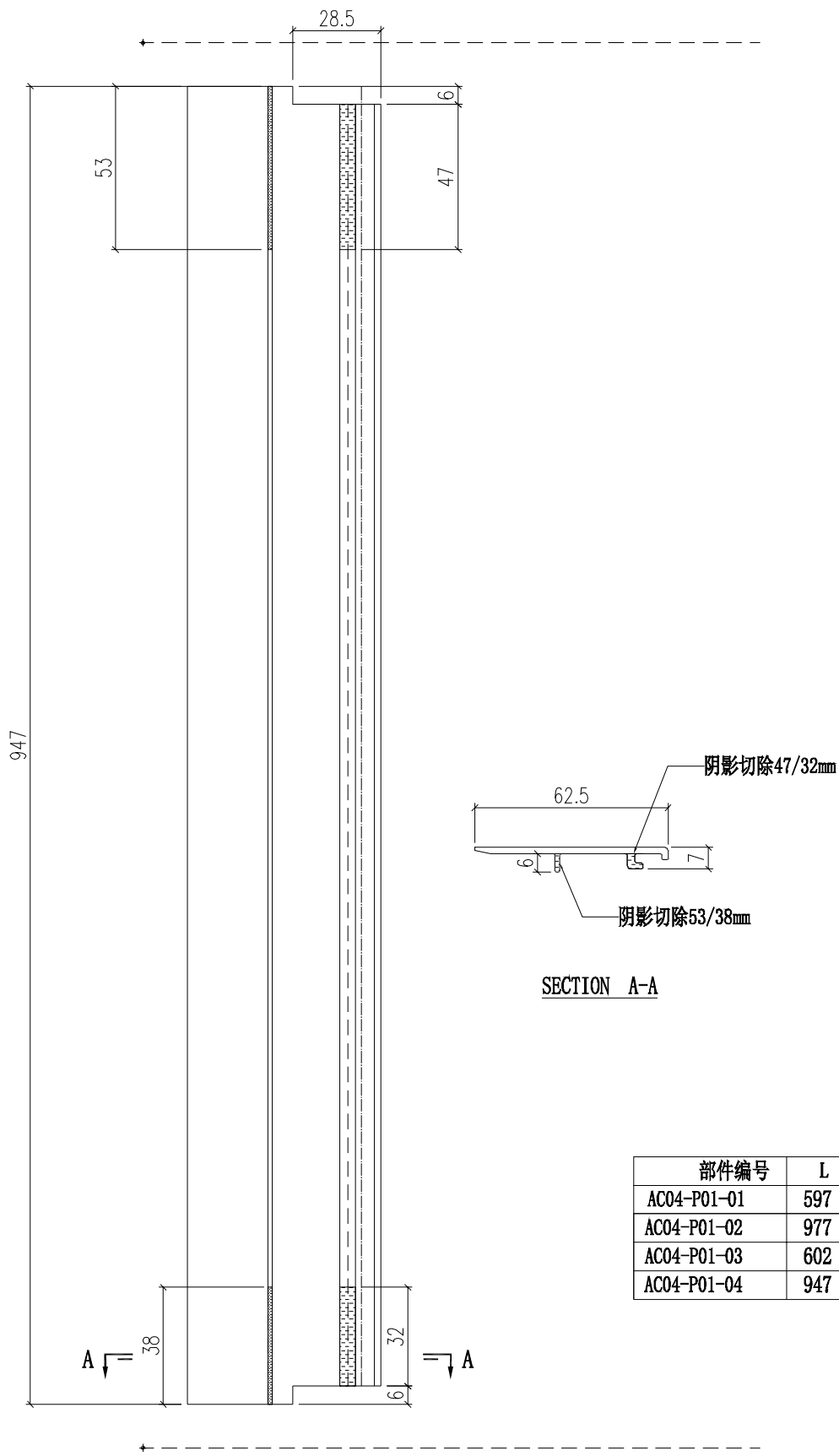

部件编号	L		分格尺寸
AC04-P01-01	597		625
AC04-P01-02	977		1005
AC04-P01-03	602		630
AC04-P01-04	947		975

 美特鋁質有限公司 MIDI Aluminium Fabricator Ltd.				工程號 J856	類別 天榮站	物料號 M1	圖號 AC04-P03
修改 A	採用 工廠	地盤 <input checked="" type="checkbox"/>	图纸名称 铝料加工图	制圖 李傳鵬	2022-11-26	數量 -	圖號 AC04-P03
日期 03.15	材料颜色 -UCT542919XL-3		材料 AC04	復核 練松文	2022-11-27	單件重量 -	(KG)
				批准 林仁安	2022-11-28		

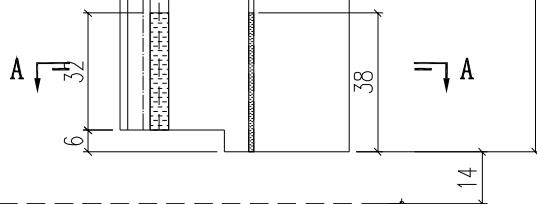
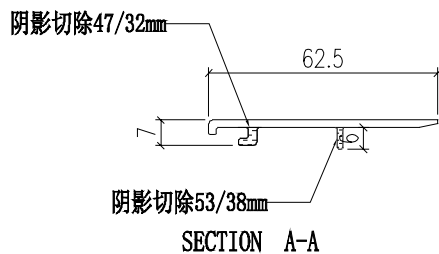
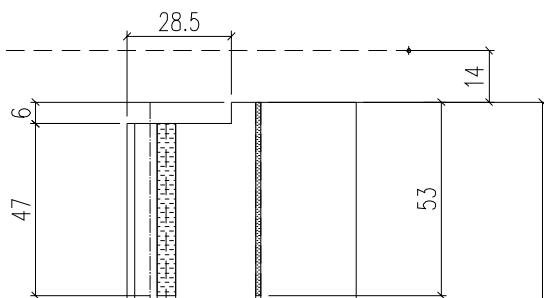

部件编号	L	N	M	分格尺寸
AC04-P03-01	597	1	470	625
AC04-P03-02	602	1	475	630
AC04-P03-03	947	2	410	975
AC04-P03-04	977			1005

 美特鋁質有限公司 MIDI Aluminium Fabricator Ltd.				工程號 J856	類別 天榮站	物料號 2022-11-26	M1 圖號 AC04-P04
修改 A	採用 工廠	地盤 <input checked="" type="checkbox"/>	图纸名称 铝料加工图	制圖 李傳鵬	2022-11-27	數量 -	-
日期 03.15	材料颜色 -UCT542919XL-3		材料 AC04	復核 練松文	2022-11-28	單件重量 -	(KG)

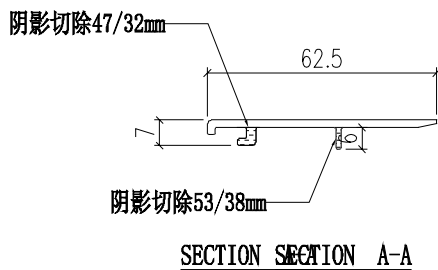
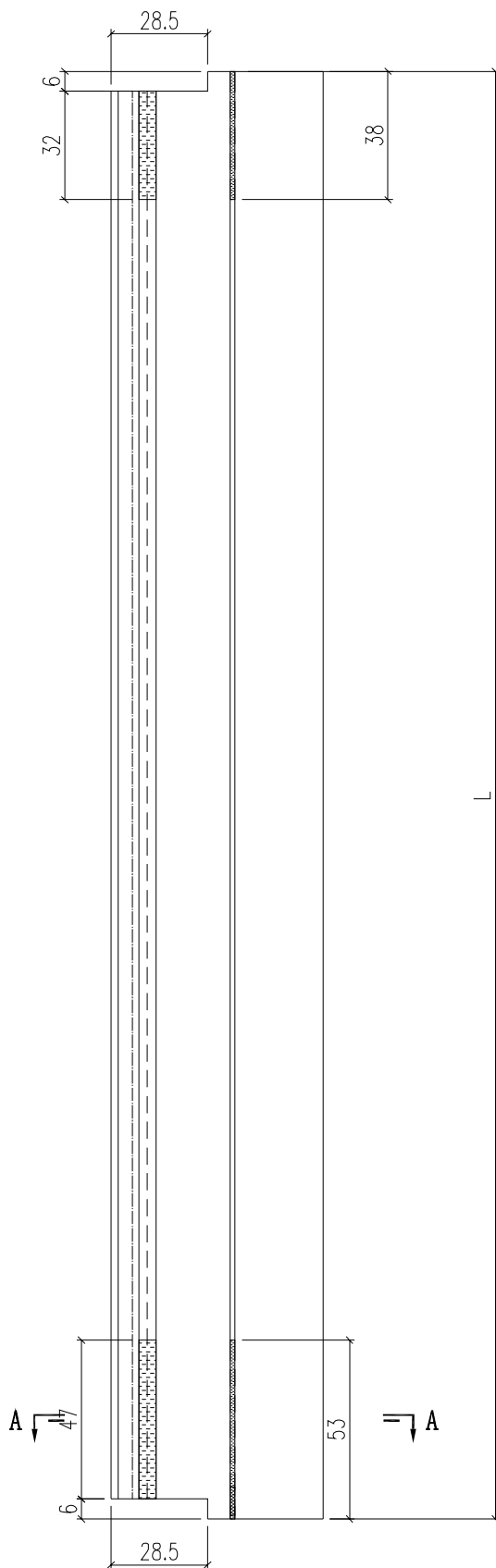

部件编号	L	N	M	分格尺寸
AC04-P04-1	2037	3	600	2065
AC04-P04-2	2337	3	600	2365

 美特鋁質有限公司 MIDI Aluminium Fabricator Ltd.			工程號	J856	類別		物料號	M1	
修改	A		地盤	天榮站	制圖	李傳鵬	2022-11-26	圖號	AC03-P01
日期	03.15		採用工廠		圖紙名稱	鋁料加工圖	復核	練松文	2022-11-27
			地盤	✓	材料	AC03	批准	林仁安	2022-11-28
			材料顏色	-UCT542919XL-3				數量	-
								單件重量	- (KG)

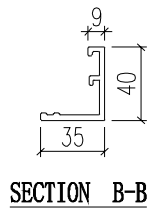
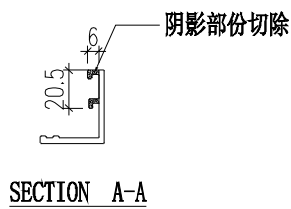
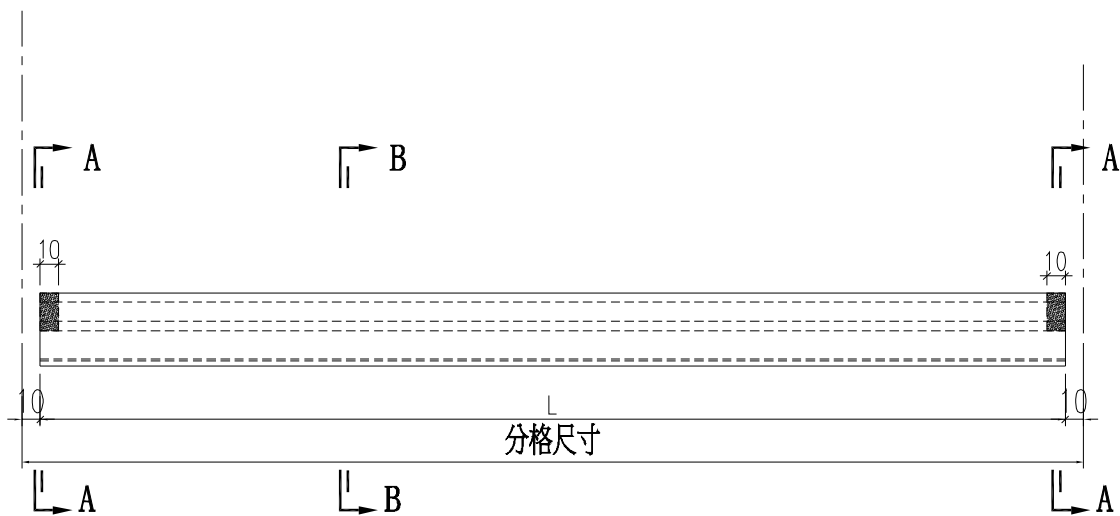

部件编号	L	分格尺寸
AC03-P01-1	630	650
AC03-P01-2	937.5	957.5
AC03-P01-3	937.5	1437.5
AC03-P01-4	1105	1125
AC03-P01-5	2180	2200

 美特鋁質有限公司 MIDI Aluminium Fabricator Ltd.			工程號 J856	類別 M1	物料號 2022-11-26	圖號 AC03-P02
修改 A	採用工廠 <input type="checkbox"/>	地盤 <input checked="" type="checkbox"/>	地盤 天榮站	制圖 李傳鵬	2022-11-26	數量 -
日期 03.15	材料顏色 -UCT542919XL-3	图纸名称 铝料加工图	材料 AC03	復核 練松文	2022-11-27	單件重量 - (KG)
		批准 林仁安	2022-11-28			

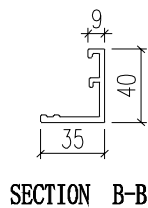
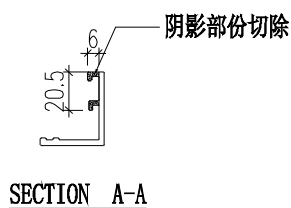

部件编号	L	分格尺寸
AC03-P02-1	1946	1970
AC03-P02-2	921	945

 美特鋁質有限公司 MIDI Aluminium Fabricator Ltd.			工程號	J856	類別		物料號	M1	
			地盘	天榮站	制圖	李傳鵬	2022-11-26	圖號	AC03-P03
修改	A		採用工廠		图纸名称	铝料加工图	復核	練松文	2022-11-27
日期	03.15		材料颜色	-UCT542919XL-3	材料	AC03	批准	林仁安	2022-11-28
								數量	-
								單件重量	- (KG)

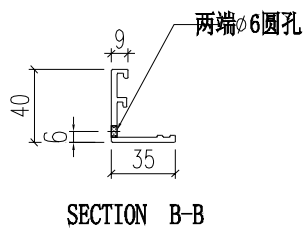
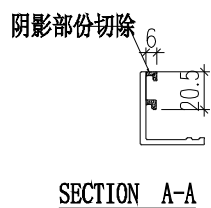
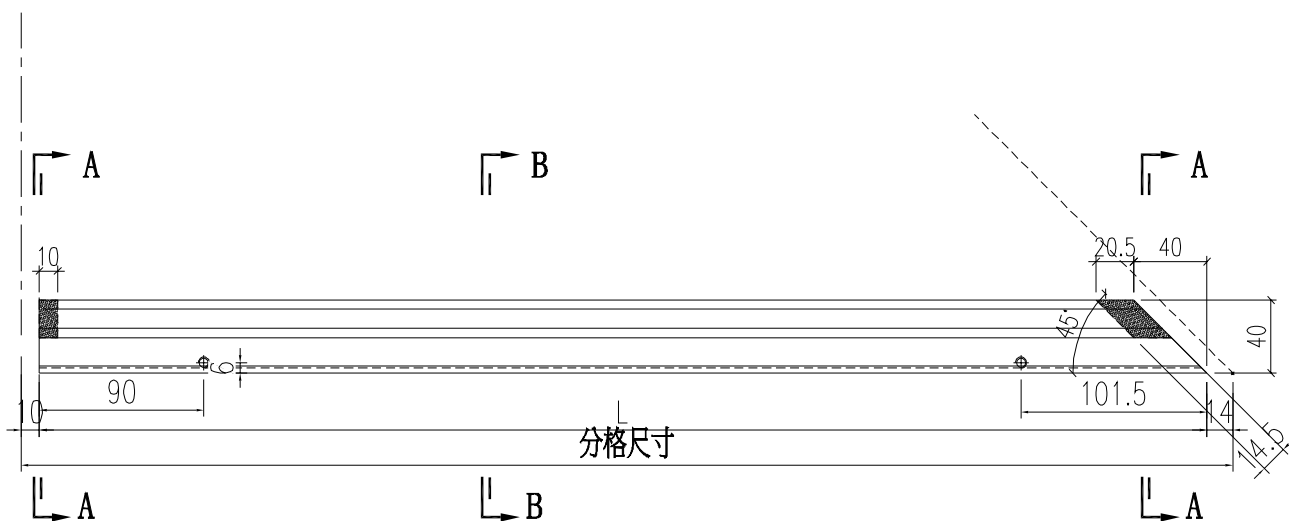

部件编号	L	分格尺寸
AC03-P03-1	1946	1970
AC03-P03-2	921	945

 美特鋁質有限公司 MIDI Aluminium Fabricator Ltd.			工程號	J856	類別		物料號	M1	
			地盘	天榮站	制圖	李傳鵬	2022-11-26	圖號	AC03-P04
修改	A		採用工廠		图纸名称	铝料加工图	復核	練松文	2022-11-27
日期	03.15		材料颜色	-UCT542919XL-3	材料	AC03	批准	林仁安	2022-11-28
								數量	-
								單件重量	- (KG)

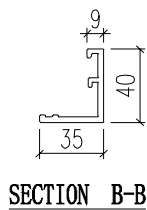
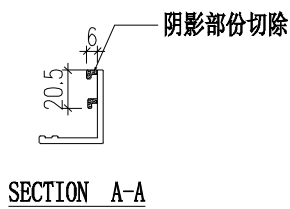

部件编号	L	分格尺寸
AC03-P04-1	796	820
AC03-P04-2	1846	1870

 美特鋁質有限公司 MIDI Aluminium Fabricator Ltd.				工程號 J856	類別 制圖	物料號 M1 2022-11-26	圖號 AC03-P06
修改 A	採用工廠	地盤 <input checked="" type="checkbox"/>	圖紙名稱 鋁料加工圖	復核 練松文	2022-11-27	數量 -	-
日期 03.15	材料顏色 -UCT542919XL-3		材料 AC03	批准 林仁安	2022-11-28	單件重量 -	(KG)

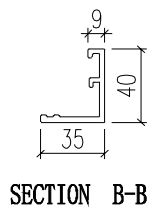
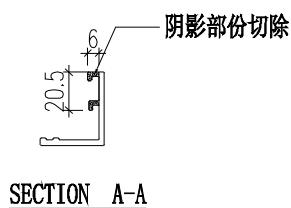
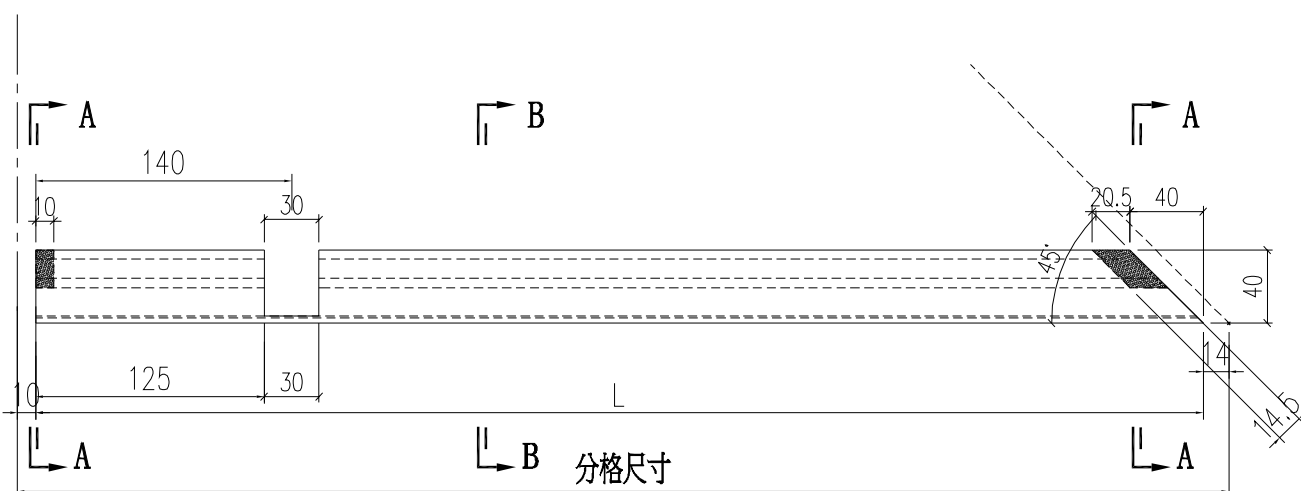

部件编号	L	分格尺寸
AC03-P06-1	1946	1970

 美特鋁質有限公司 MIDI Aluminium Fabricator Ltd.			工程號 J856 地盘 天榮站	類別 制圖 李傳鵬 2022-11-26	物料號 M1 圖號 AC03-P05
修改 A 日期 03.15	採用工廠 材料颜色 -UCT542919XL-3	地盤 <input checked="" type="checkbox"/>	图纸名称 铝料加工图 材料 AC03	復核 練松文 2022-11-27 批准 林仁安 2022-11-28	數量 - 單件重量 - (KG)

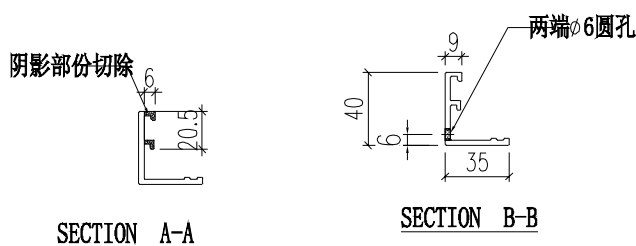
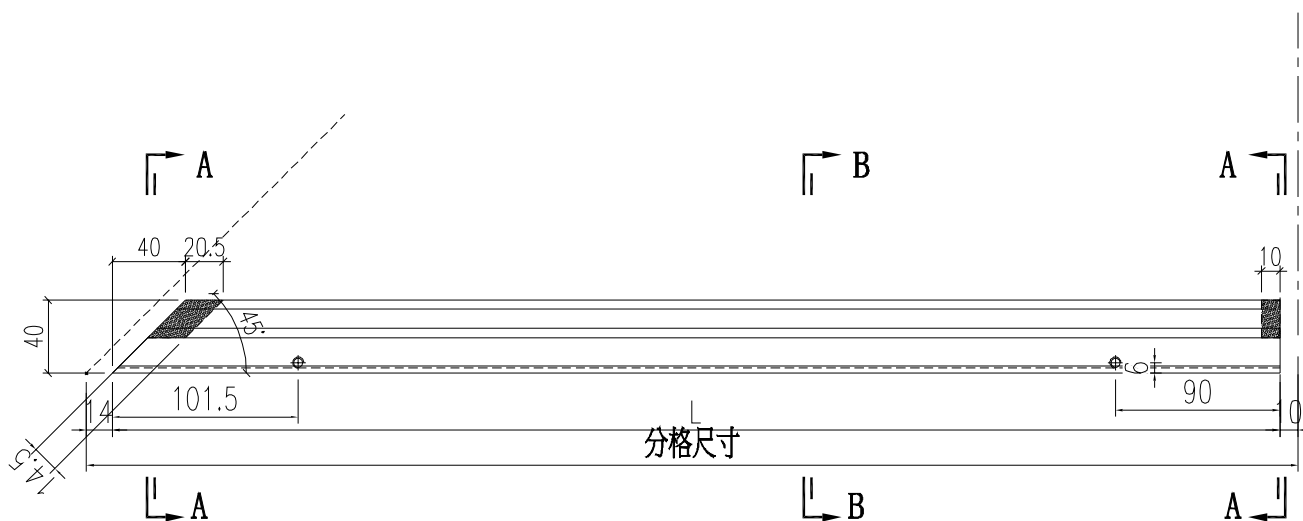

部件编号	L	分格尺寸
AC03-P05-1	796	820
AC03-P05-2	1846	1870

 美特鋁質有限公司 MIDI Aluminium Fabricator Ltd.				工程號 J856	類別 制圖	物料號 M1	圖號 AC03-P07
修改 A	採用工廠 <input type="checkbox"/>	地盤 <input checked="" type="checkbox"/>	图纸名称 铝料加工图	復核 練松文	2022-11-27	數量 -	-
日期 03.15	材料颜色 -UCT542919XL-3	材料 AC03	批准 林仁安	2022-11-28	單件重量 -	-	(KG)

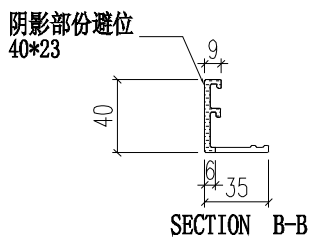
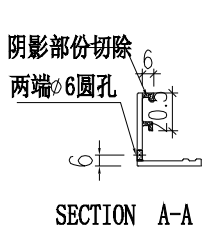
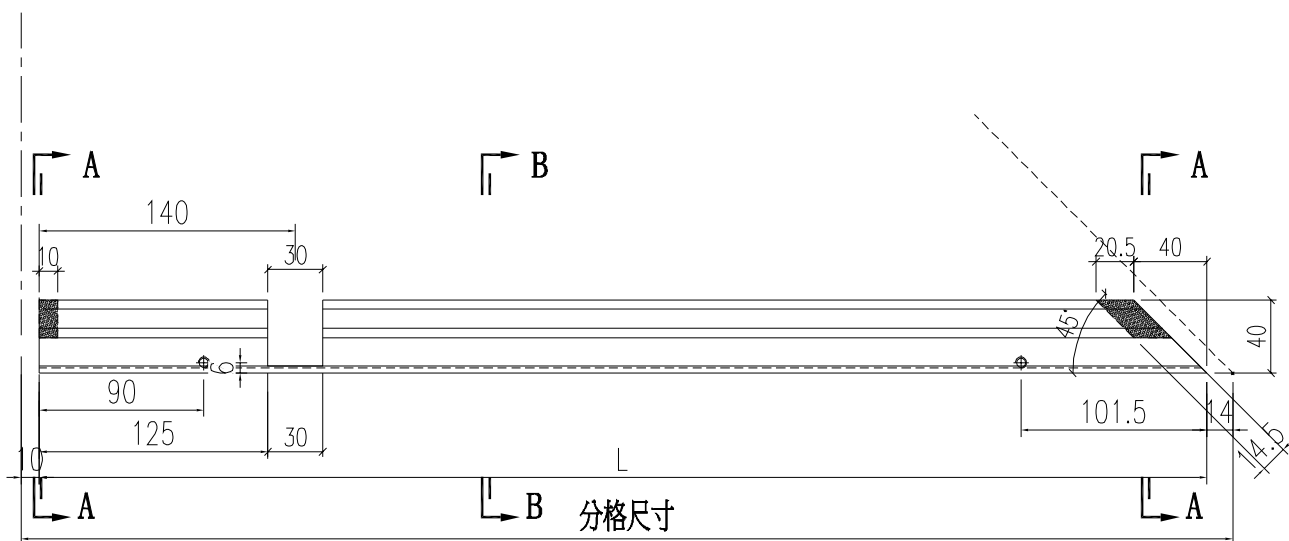

部件编号	L	分格尺寸
AC03-P07-1	1946	1970

 美特鋁質有限公司 MIDI Aluminium Fabricator Ltd.			工程號	J856	類別		物料號	M1	
			地盘	天榮站	制圖	李傳鵬	2022-11-26	圖號	AC03-P08
修改	A		採用工廠		图纸名称	铝料加工图	復核	練松文	2022-11-27
日期	03.15		材料颜色	-UCT542919XL-3	材料	AC03	批准	林仁安	2022-11-28
								數量	-
								單件重量	- (KG)

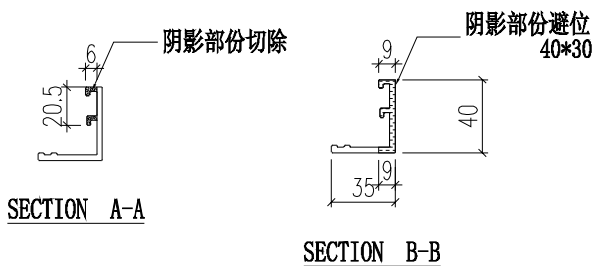
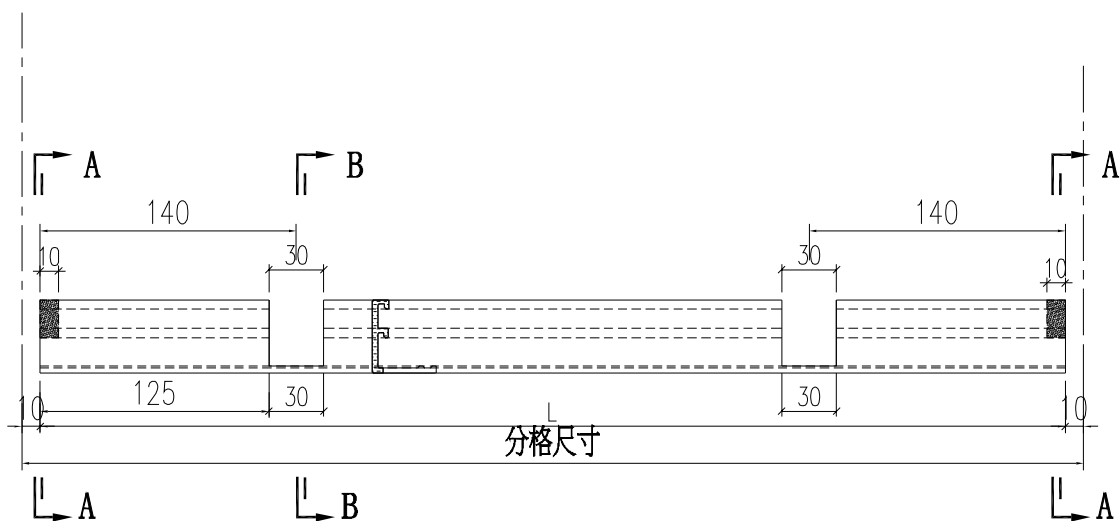

部件编号	L	分格尺寸
AC03-P08-1	937.5	957.5

 美特鋁質有限公司 MIDI Aluminium Fabricator Ltd.			工程號	J856	類別		物料號	M1	
			地盘	天榮站	制圖	李傳鵬	2022-11-26	圖號	AC03-P01A
修改	A		採用工廠		图纸名称	铝料加工图	復核	練松文	2022-11-27
日期	03.15		材料颜色	-UCT542919XL-3	材料	AC03	批准	林仁安	2022-11-28
								數量	-
								單件重量	- (KG)

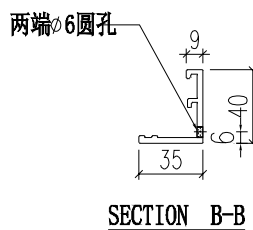
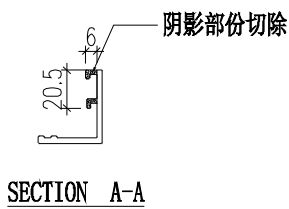
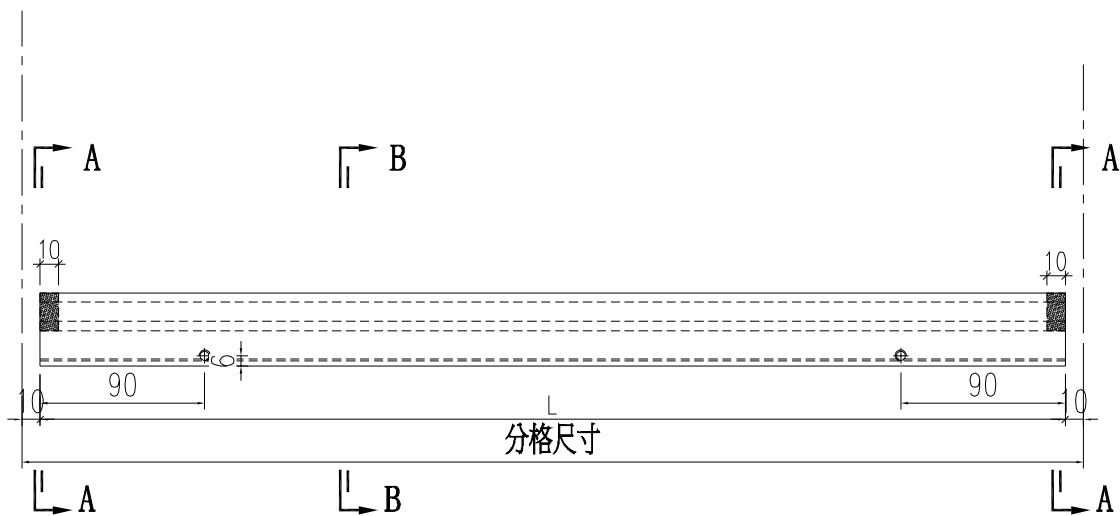

部件编号	L	分格尺寸
AC03-P01A-1	630	650
AC03-P01A-2	937.5	957.5
AC03-P01A-3	937.5	1437.5
AC03-P01A-4	1105	1125
AC03-P01A-5	2180	2200

 美特鋁質有限公司 MIDI Aluminium Fabricator Ltd.			工程號 J856	類別 天榮站	物料號 M1	圖號 AC01-001	
修改 A	採用工廠 <input type="checkbox"/>	地盤 <input checked="" type="checkbox"/>	图纸名称 铝料加工图	制圖 李傳鵬	2022-11-26	數量 -	AC01-001
日期 03.15	材料颜色 -UCT542919XL-3		材料 AC01	復核 練松文	2022-11-27	單件重量 -	(KG)
批准 林仁安 2022-11-28							

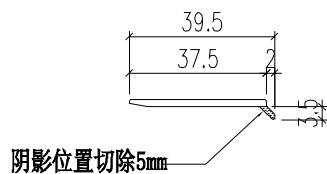
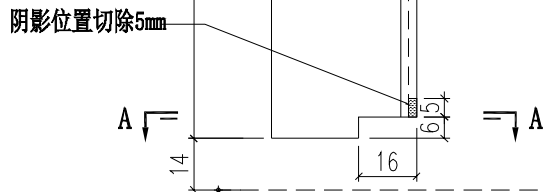
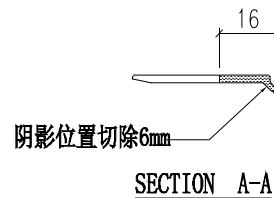
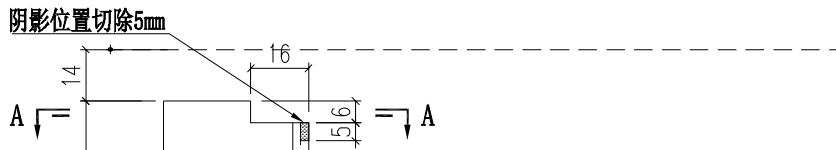

部件编号	L	分格尺寸
AC01-001	597	625
AC01-003	977	1005
AC01-006	602	630
AC01-007	947	975

 美特鋁質有限公司 MIDI Aluminium Fabricator Ltd.			工程號 J856	類別 制圖	物料號 M1	圖號 AC01-002	
修改 A B	採用 工廠	地盤 <input checked="" type="checkbox"/>	图纸名称 铝料加工图	復核 練松文	2022-11-26 2022-11-27	數量 -	單件重量 -
日期 12.21 03.15	材料颜色 -UCT542919XL-3		材料 AC01	批准 林仁安	2022-11-28	單件重量 -	(KG)

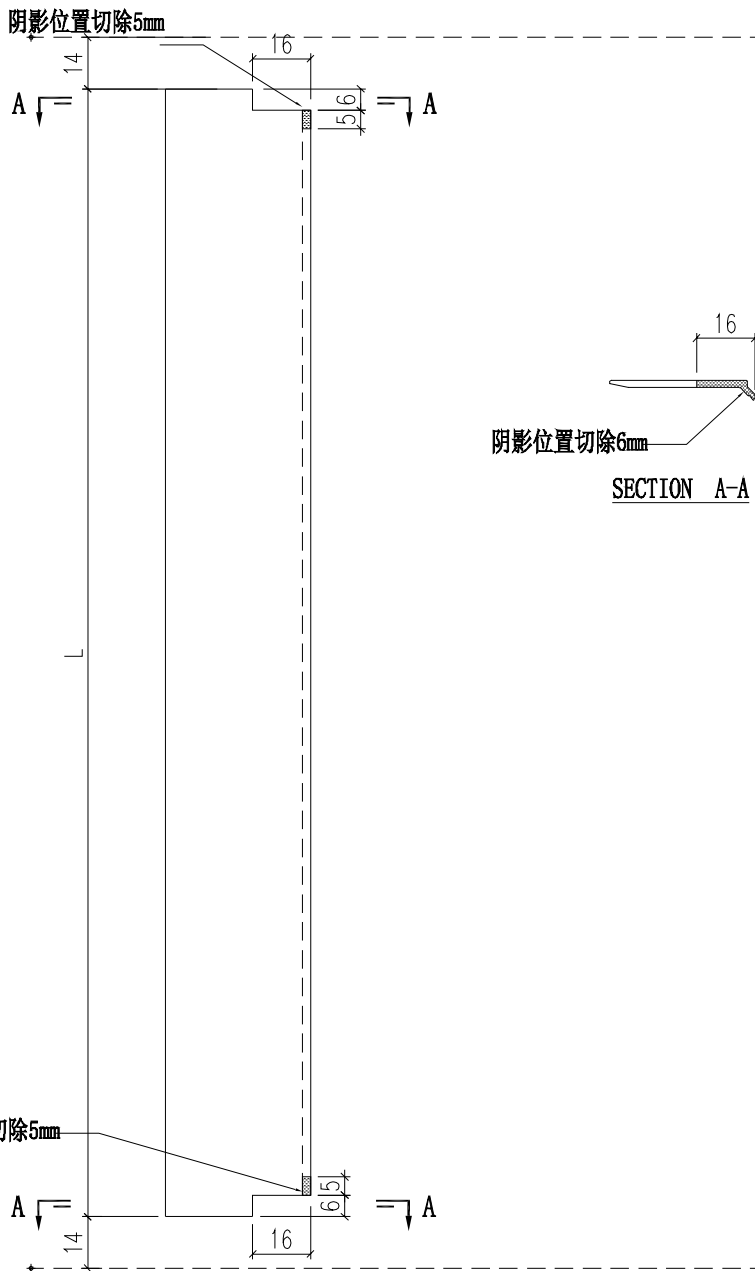

部件编号	L	分格尺寸
AC01-002	872	900
AC01-004	2037	2065
AC01-005	2337	2365

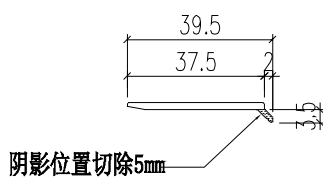

 美特鋁質有限公司 MIDI Aluminium Fabricator Ltd.				工程號 J856 地盘 天榮站	類別 制圖 李傳鵬 2022-11-26 復核 練松文 2022-11-27 批准 林仁安 2022-11-28	物料號 M1 圖號 AB04-Q01 數量 - 單件重量 - (KG)
修改 A B C 日期 12.09 12.15 03.15	採用工廠 材料颜色 -	地盤 <input checked="" type="checkbox"/>	图纸名称 铝料加工图 材料 AB04			

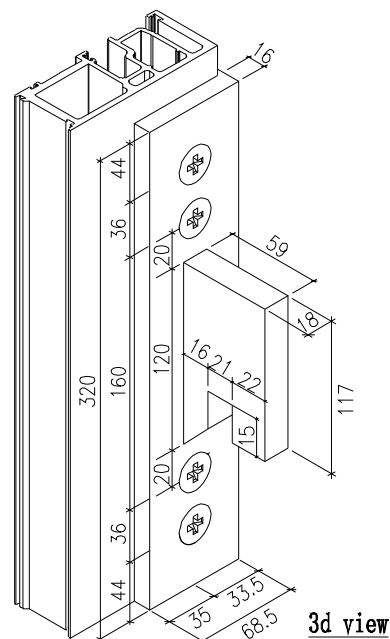
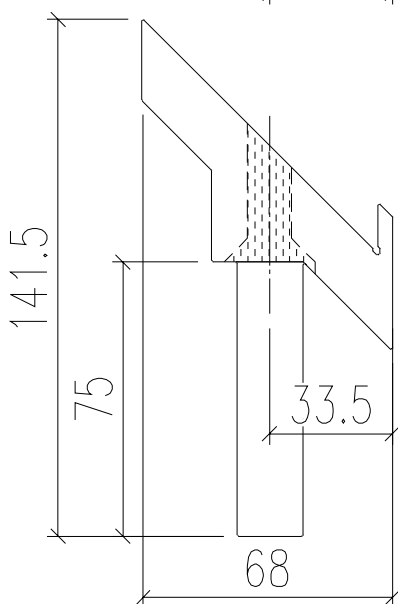
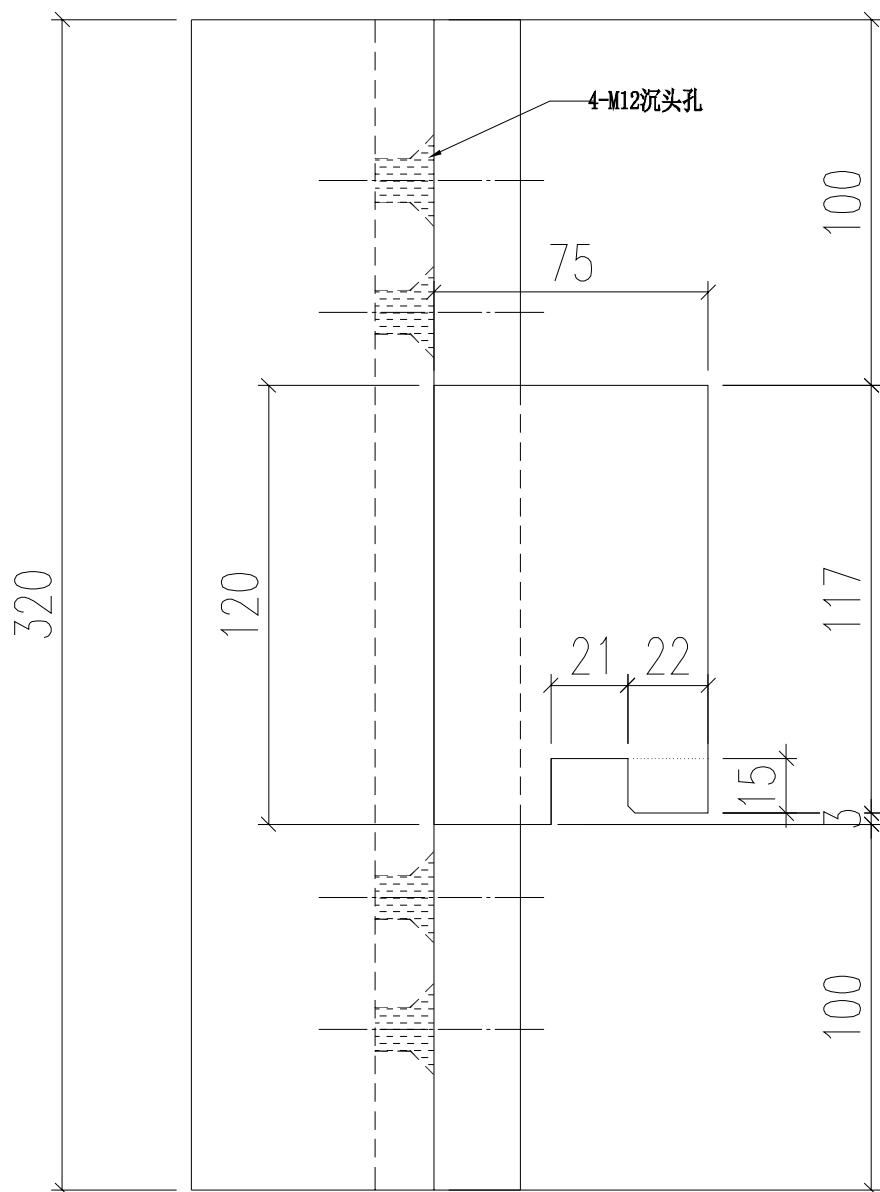
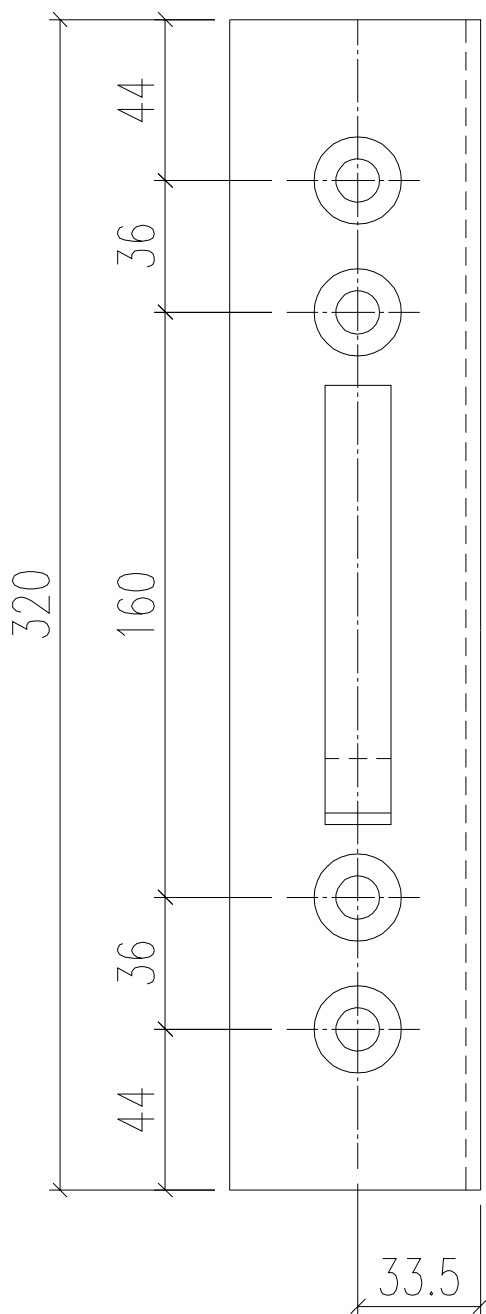

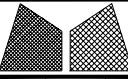
 美特鋁質有限公司 MIDI Aluminium Fabricator Ltd.			工程號 J856	類別 天榮站	物料號 M1	圖號 AB04-Q02		
修改 日期	A 12.05	B 12.09	C 12.15	採用工廠 地盤 ✓	图纸名称 铝料加工图	制圖 李傳鵬 2022-11-26	復核 練松文 2022-11-27	數量 -
材料颜色 -			材料 AB04	批准 林仁安 2022-11-28	單件重量 - (KG)			

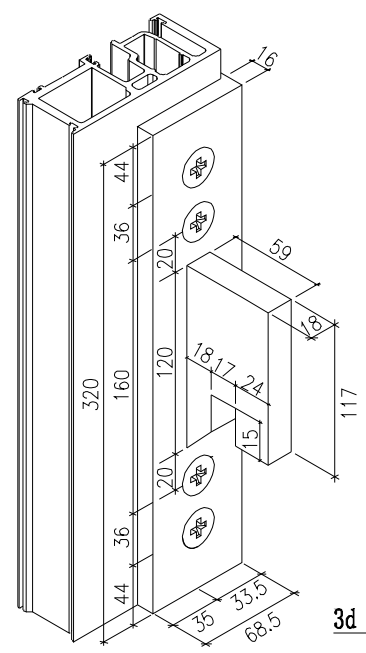
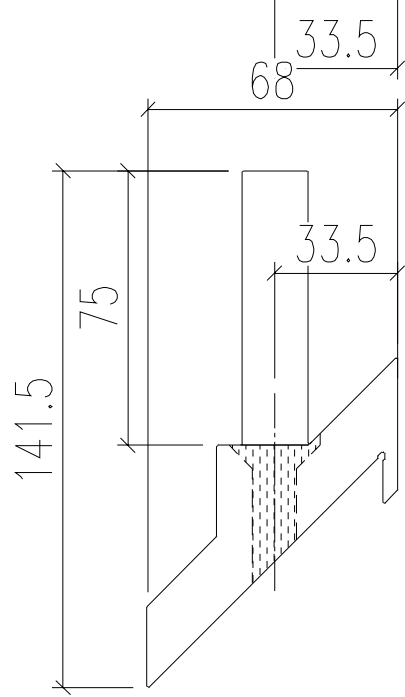
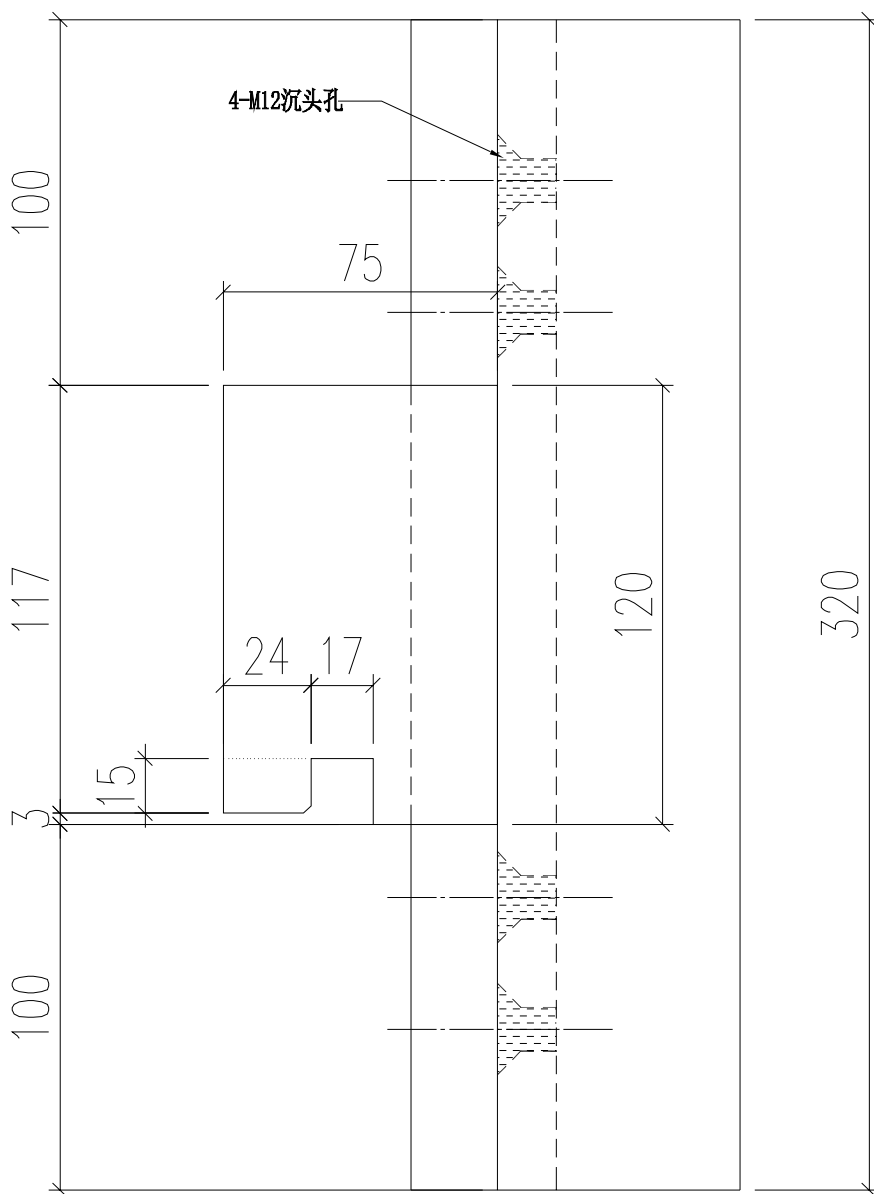
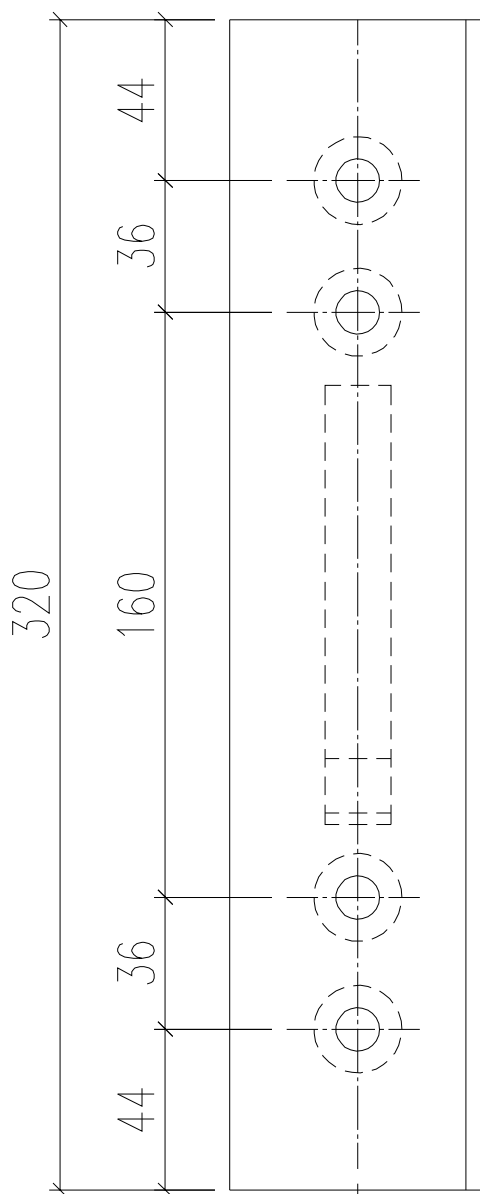

3d view

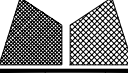
 美特鋁質有限公司 MIDI Aluminium Fabricator Ltd.				工程號 J856 地盘 天榮站	類別 制圖 李傳鵬 復核 練松文 批准 林仁安	物料號 M1 2022-11-26 2022-11-27 2022-11-28	圖號 AB03-Q01 數量 - 單件重量 - (KG)
修改 A 日期 12.09	B 12.15	C 03.15	採用工廠 材料颜色 -	地盤 <input checked="" type="checkbox"/>	图纸名称 铝料加工图 材料 AB03		

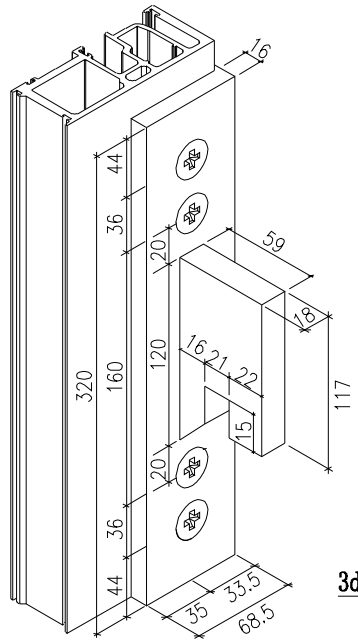
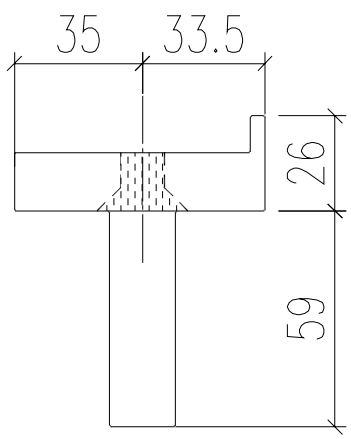
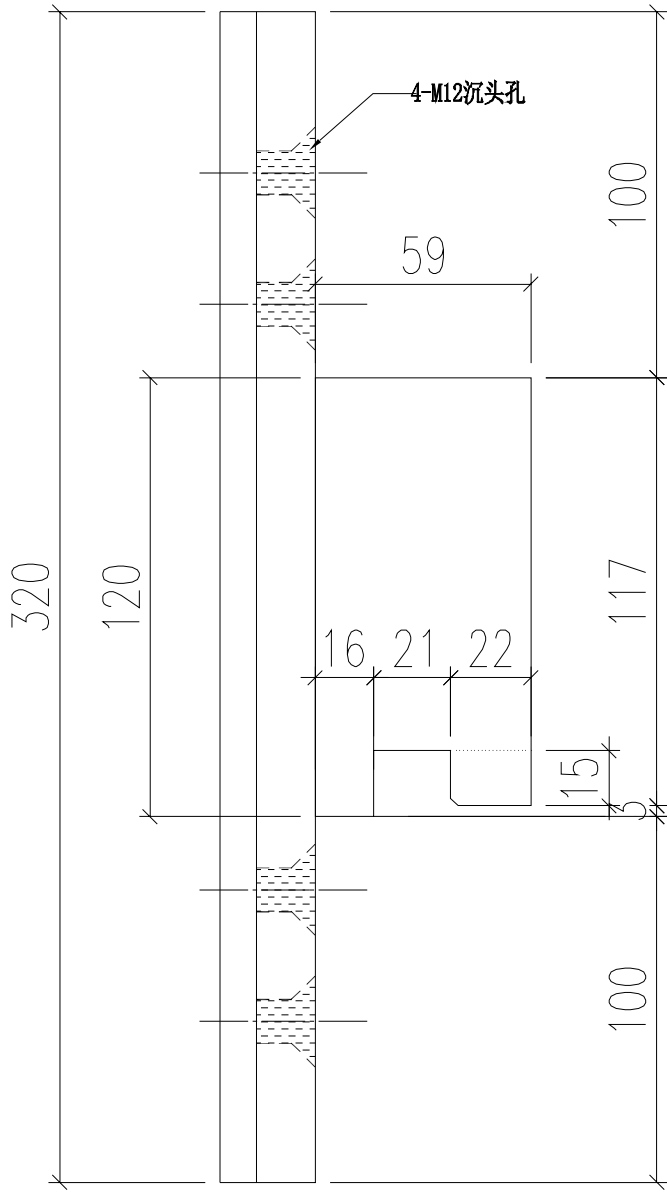
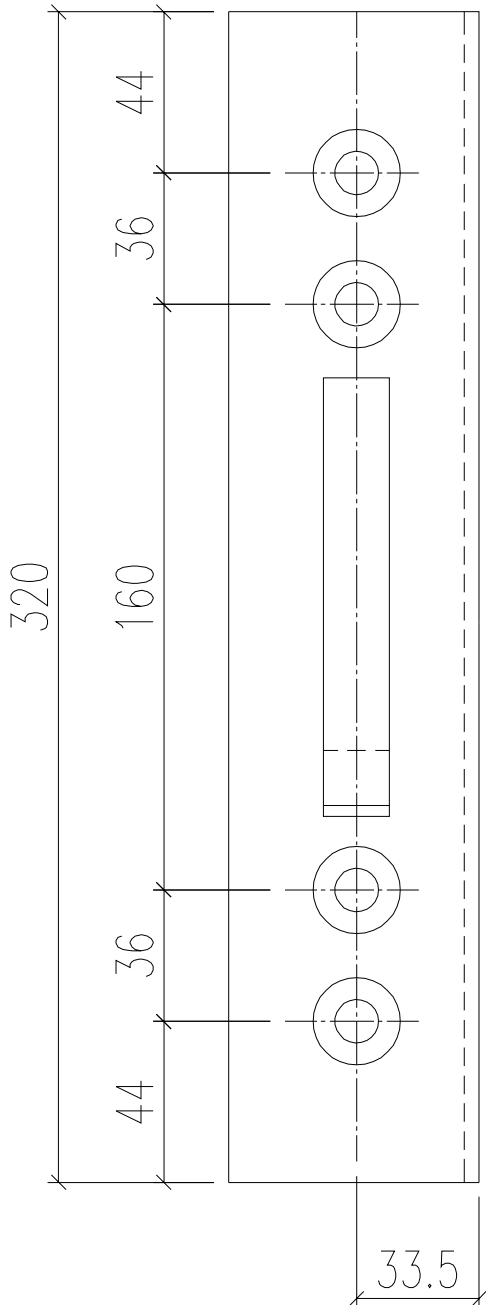

3d view

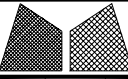
 美特鋁質有限公司 MIDI Aluminium Fabricator Ltd.			工程號 J856 地盘 天榮站	類別 制圖 李傳鵬 復核 練松文 批准 林仁安	物料號 M1 2022-11-26 2022-11-27 2022-11-28	圖號 AB03-Q02 數量 - 單件重量 - (KG)	
修改 A B 日期 12.09 12.15	採用工廠 材料颜色 -	地盤 <input checked="" type="checkbox"/>	图纸名称 铝料加工图 材料 AB03				

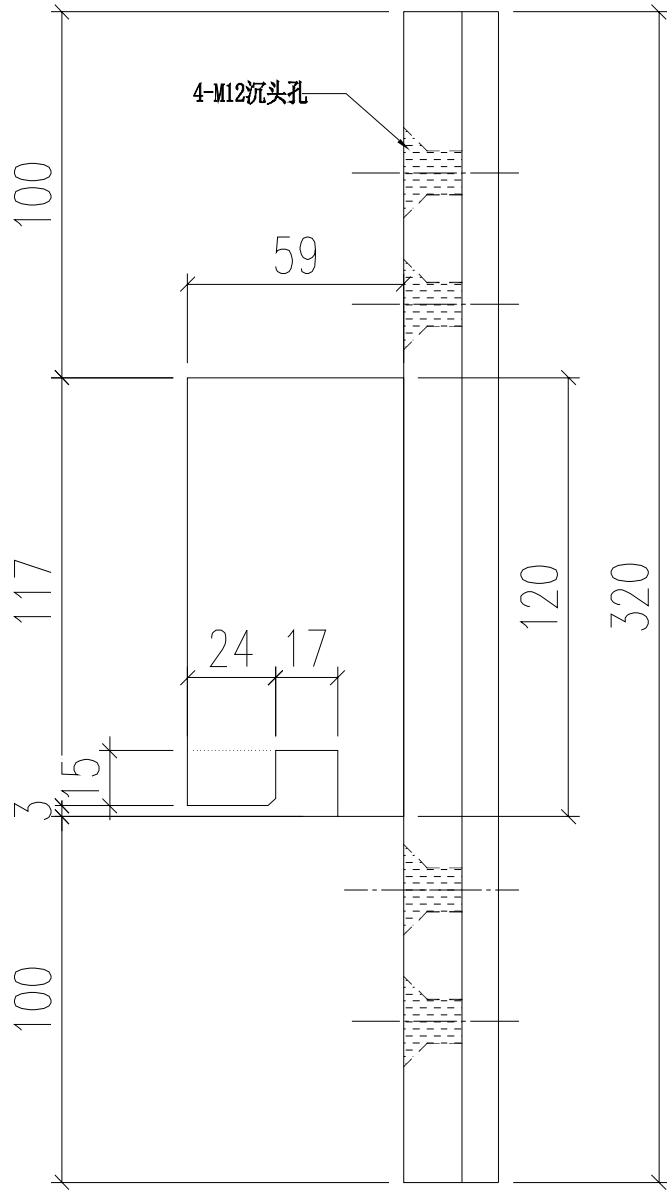
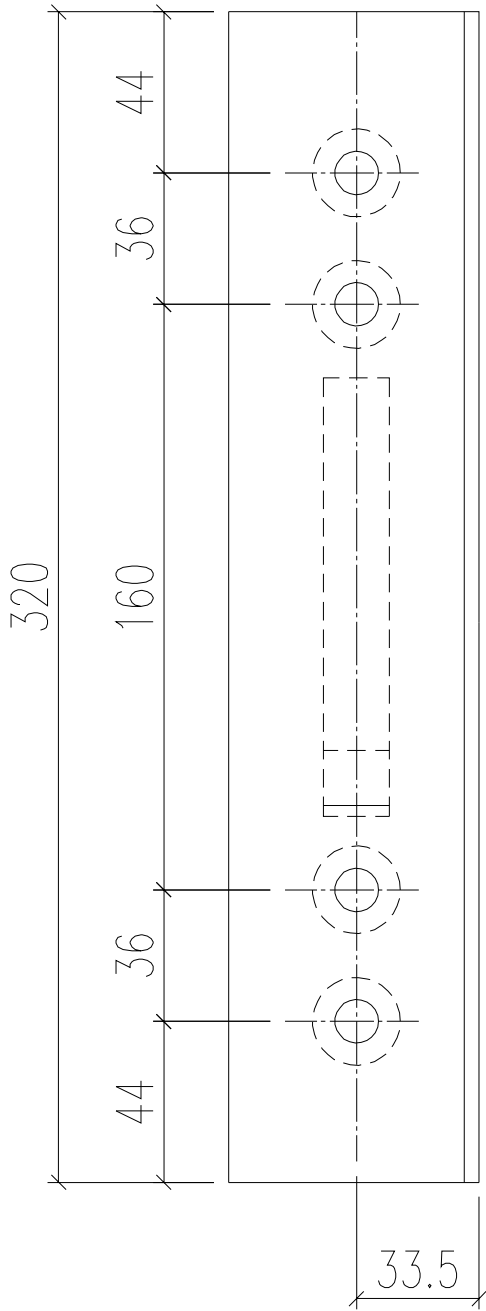

4-M12沉头孔

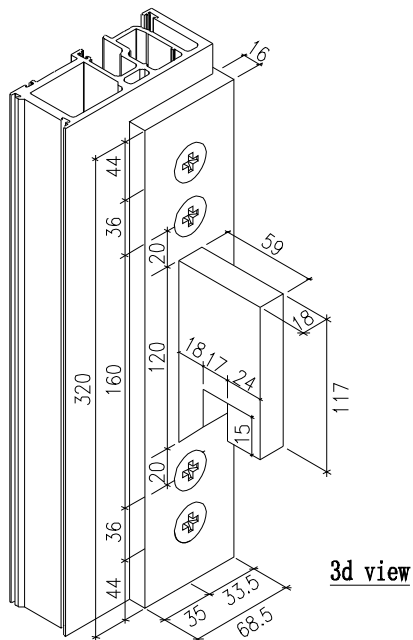
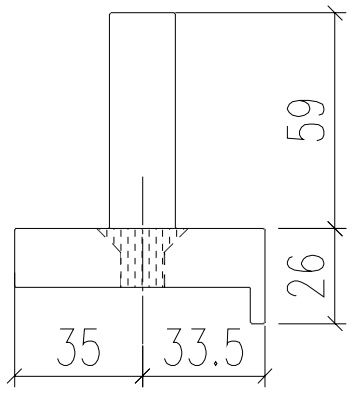

3d view

 美特鋁質有限公司 MIDI Aluminium Fabricator Ltd.				工程號	J856	類別		物料號	M1			
				地盘	天榮站	制圖	李傳鵬	2022-11-26	圖號	J40x20-001		
修改		採用工廠		地盤	✓	图纸名称	铝料加工图	復核	練松文	2022-11-27	數量	-
日期		材料颜色	-	材料	J40x20x3	批准	林仁安	2022-11-28	單件重量	-	(KG)	

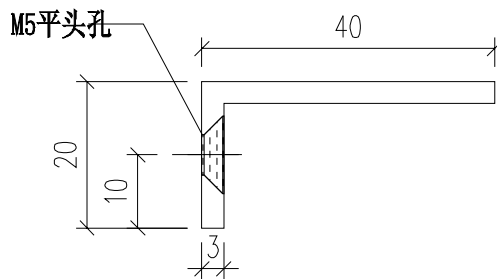
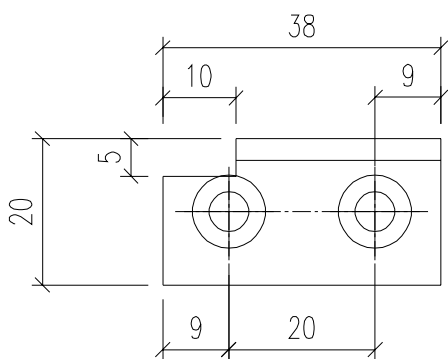

 美特鋁質有限公司 MIDI Aluminium Fabricator Ltd.				工程號	J856	類別		物料號	M1			
				地盘	天榮站	制圖	李傳鵬	2022-11-26	圖號	J40x20-002		
修改		採用工廠		地盤	✓	图纸名称	铝料加工图	復核	練松文	2022-11-27	數量	-
日期		材料颜色	-	材料	J40x20x3	批准	林仁安	2022-11-28	單件重量	-	(KG)	

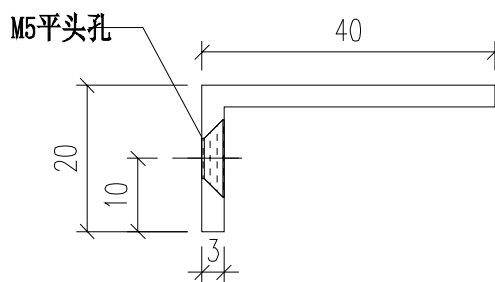
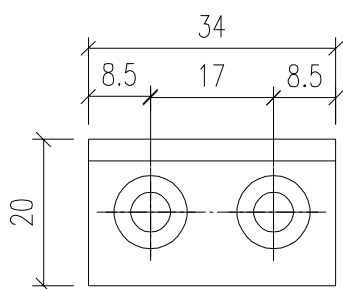

 美特鋁質有限公司 MIDI Aluminium Fabricator Ltd.				工程號 J856	類別 制圖	物料號 M1	圖號 J40x20-003	
地盤 天榮站				制圖 李傳鵬	2022-11-26	數量 -	單件重量 - (KG)	
修改 日期	採用 工廠	地盤 <input checked="" type="checkbox"/>	圖紙名稱 鋁料加工圖	復核 練松文	2022-11-27	數量 -	單件重量 - (KG)	
材料顏色 -				材料 J40x20x3	批准 林仁安	2022-11-28	單件重量 - (KG)	

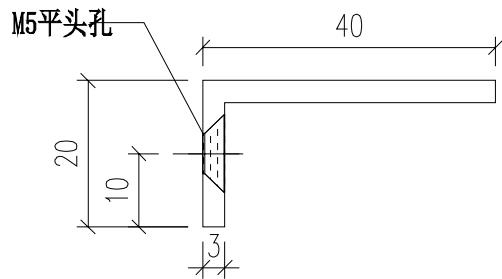
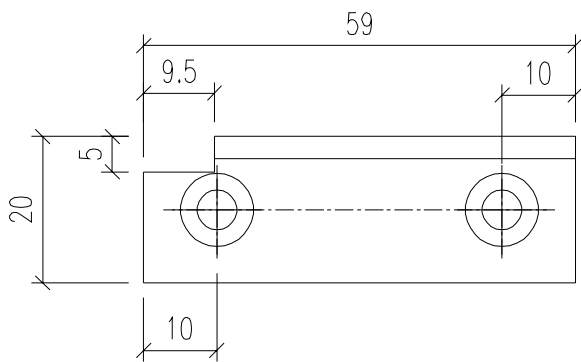

 美特鋁質有限公司 MIDI Aluminium Fabricator Ltd.				工程號 J856	類別 物料號 M1	圖號 JMP1
地盤 天榮站				制圖 李傳鵬 2022-11-11	圖號 JMP1	數量 -
修改 日期	採用 工廠	地盤 <input checked="" type="checkbox"/>	图纸名称 铝料加工图	復核 練松文 2022-11-15	數量 -	單件重量 - (KG)
材料颜色 -				材料 1MM铝巴	批准 林仁安 2022-11-19	單件重量 - (KG)

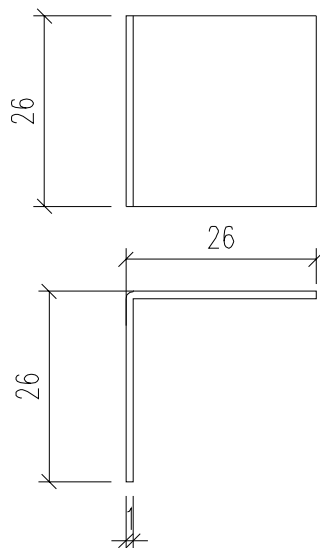

编号：JMP1-1
数量：20件

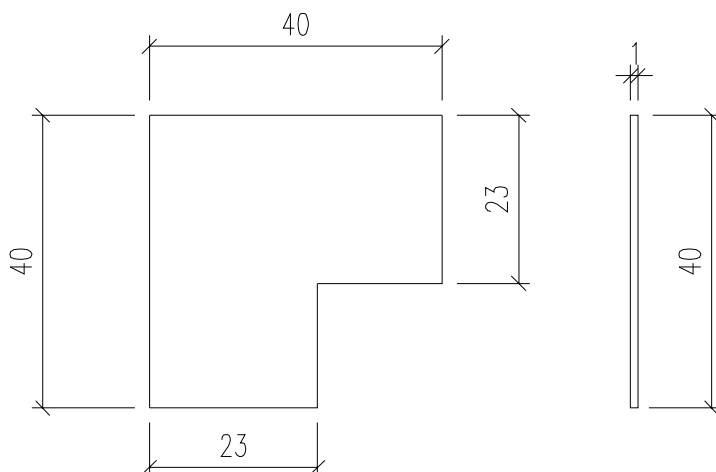

编号：JMP1-2
数量：20件

 美特鋁質有限公司 MIDI Aluminium Fabricator Ltd.				工程號 J856	類別 天榮站	物料號 M1	圖號 JMP2	
修改 日期	採用工廠 <input type="checkbox"/>	地盤 <input checked="" type="checkbox"/>	图纸名称 铝料加工图	制圖 李傳鵬	2022-11-11	數量 -	單件重量 - (KG)	
	材料颜色 -		材料 3MM铝巴	復核 練松文	2022-11-15			
				批准 林仁安	2022-11-19			

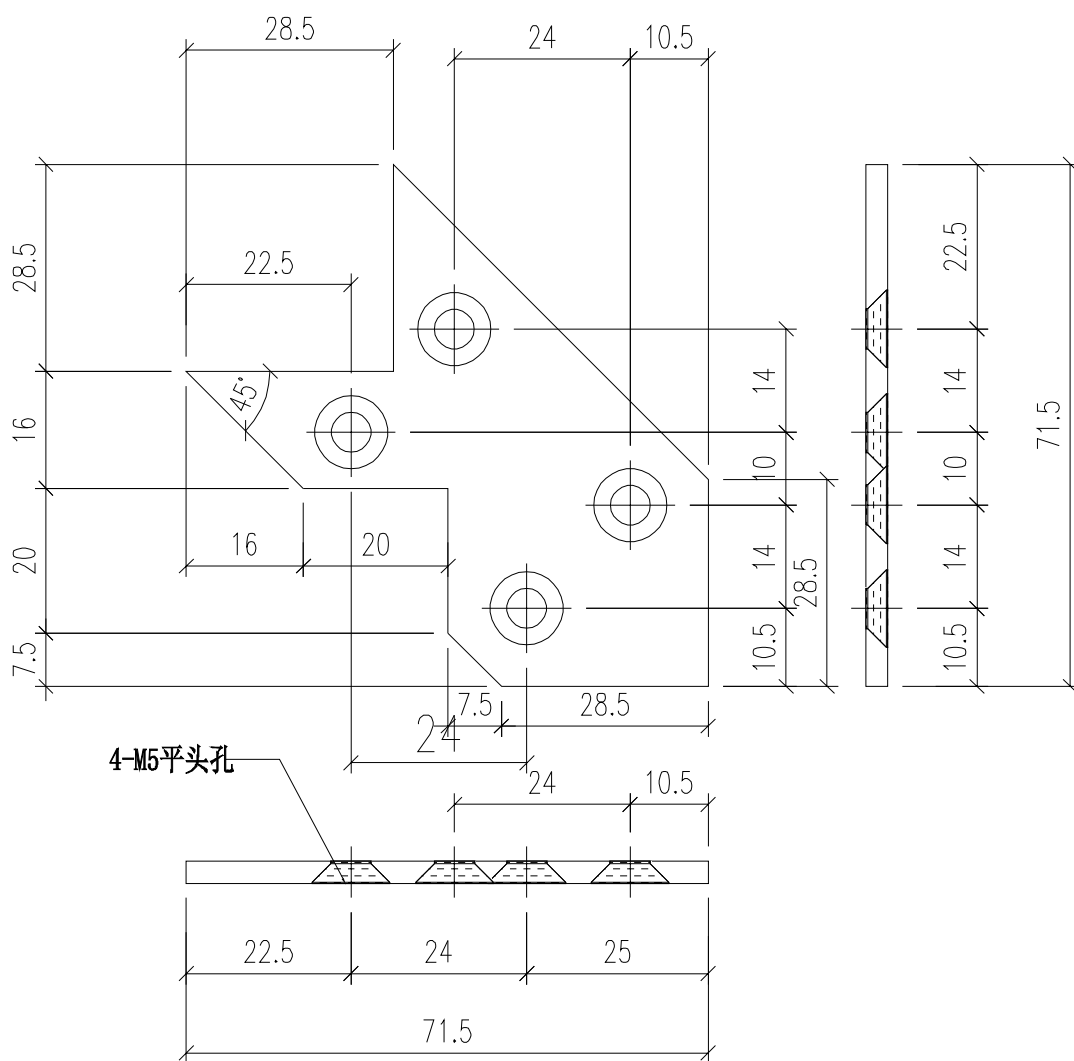

数量：20件

 美特鋁質有限公司 MIDI Aluminium Fabricator Ltd.				工程號	J856	類別		物料號	M1				
				地盘	天榮站	制圖	李傳鵬	2022-11-26	圖號	LJ01-Q01			
修改	A		採用工廠		地盤	✓	图纸名称	铝料加工图	復核	練松文	2022-11-27	數量	-
日期	12.09		材料颜色	-	材料	40*20*3铝角	批准	林仁安	2022-11-28	單件重量	-	(KG)	

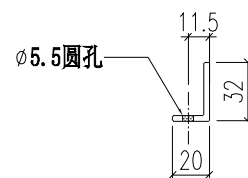
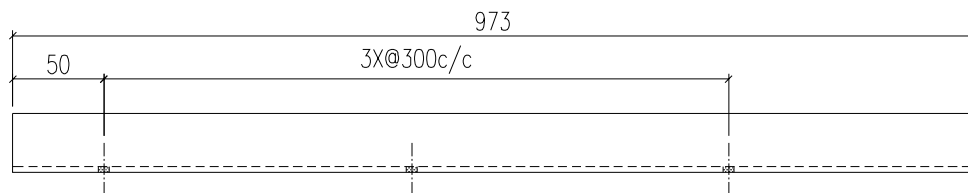

 美特鋁質有限公司 MIDI Aluminium Fabricator Ltd.				工程號	J856	類別		物料號	M1				
				地盘	天榮站	制圖	李傳鵬	2022-11-26	圖號	LJ01-Q02			
修改	A		採用工廠		地盤	✓	图纸名称	铝料加工图	復核	練松文	2022-11-27	數量	-
日期	12.09		材料颜色	-	材料	40*20*3铝角	批准	林仁安	2022-11-28	單件重量	-	(KG)	

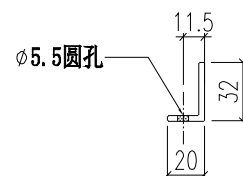
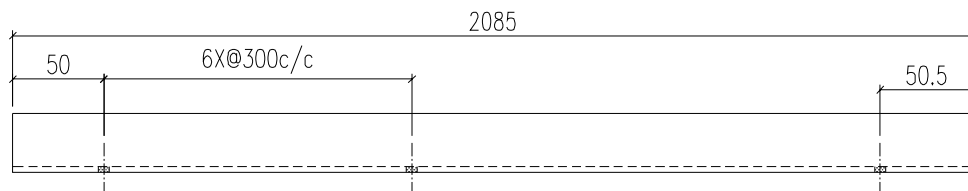

 美特鋁質有限公司 MIDI Aluminium Fabricator Ltd.				工程號	J856	類別		物料號	M1				
				地盘	天榮站	制圖	李傳鵬	2022-11-26	圖號	LJ01-Q03			
修改	A		採用工廠		地盤	✓	图纸名称	铝料加工图	復核	練松文	2022-11-27	數量	-
日期	12.09		材料颜色	-	材料	40*20*3铝角	批准	林仁安	2022-11-28	單件重量	-	(KG)	

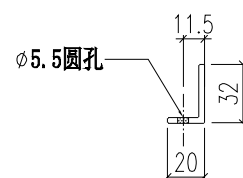
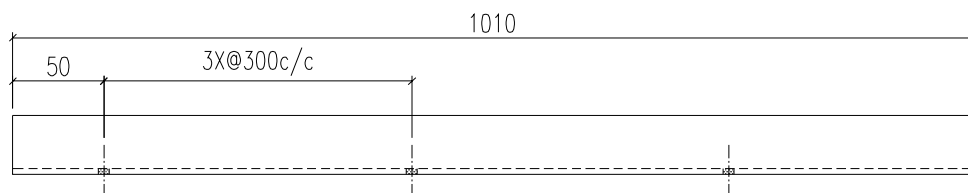

 美特鋁質有限公司 MIDI Aluminium Fabricator Ltd.				工程號	J856	類別		物料號	M1				
				地盘	天榮站	制圖	李傳鵬	2022-11-26	圖號	LJ01-Q04			
修改	A		採用工廠		地盤	✓	图纸名称	铝料加工图	復核	練松文	2022-11-27	數量	-
日期	12.09		材料颜色	-	材料	40*20*3铝角	批准	林仁安	2022-11-28	單件重量	-	(KG)	

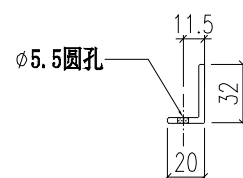
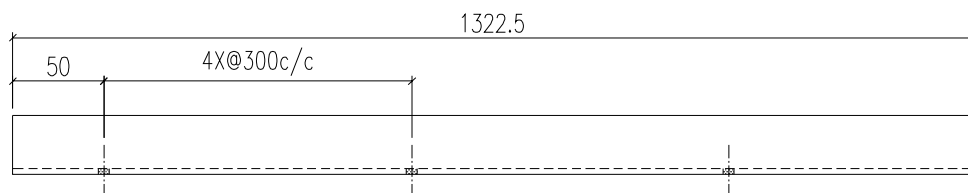

 美特鋁質有限公司 MIDI Aluminium Fabricator Ltd.				工程號 J856	類別 天榮站	物料號 2022-11-26	M1 圖號 LJ01-Q05	
修改 A		採用工廠 <input type="checkbox"/>	地盤 <input checked="" type="checkbox"/>	图纸名称 铝料加工图	制圖 李傳鵬	2022-11-27	數量 -	
日期 12.09		材料颜色 -		材料 40*20*3铝角	復核 練松文	2022-11-28	單件重量 -	(KG)

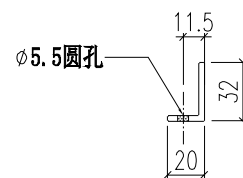
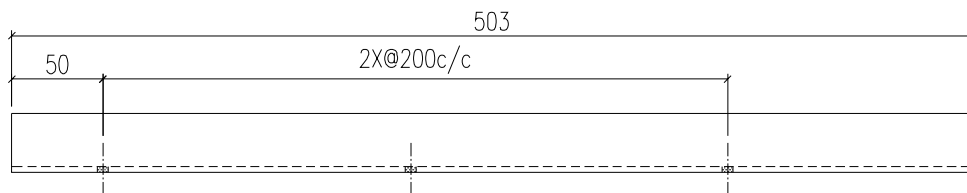

 美特鋁質有限公司 MIDI Aluminium Fabricator Ltd.				工程號	J856	類別		物料號	M1				
				地盘	天榮站	制圖	李傳鵬	2022-11-26	圖號	LJ01-Q06			
修改	A		採用工廠		地盤	✓	图纸名称	铝料加工图	復核	練松文	2022-11-27	數量	-
日期	12.09		材料颜色	-	材料	40*20*3铝角	批准	林仁安	2022-11-28	單件重量	-	(KG)	

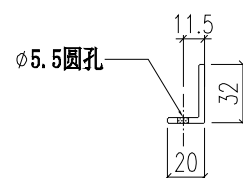
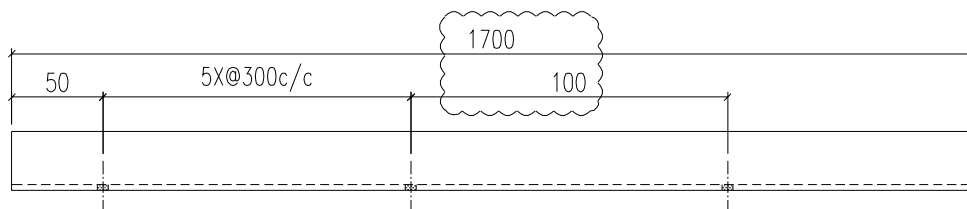

 美特鋁質有限公司 MIDI Aluminium Fabricator Ltd.				工程號	J856	類別		物料號	M1				
				地盘	天榮站	制圖	李傳鵬	2022-11-26	圖號	LJ01-Q07			
修改	A		採用工廠		地盤	✓	图纸名称	铝料加工图	復核	練松文	2022-11-27	數量	-
日期	12.09		材料颜色	-			材料	40*20*3铝角	批准	林仁安	2022-11-28	單件重量	- (KG)

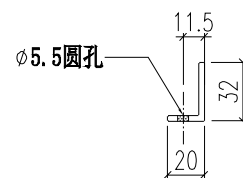
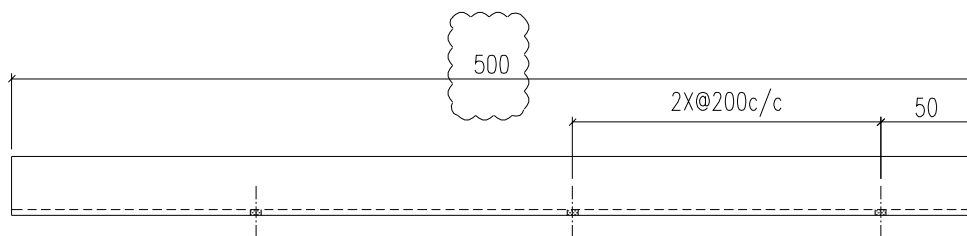

 美特鋁質有限公司 MIDI Aluminium Fabricator Ltd.				工程號	J856	類別		物料號	M1				
				地盘	天榮站	制圖	李傳鵬	2022-11-26	圖號	LJ01-Q08			
修改	A		採用工廠		地盤	✓	图纸名称	铝料加工图	復核	練松文	2022-11-27	數量	-
日期	12.09		材料颜色	-	材料	40*20*3铝角	批准	林仁安	2022-11-28	單件重量	-	(KG)	

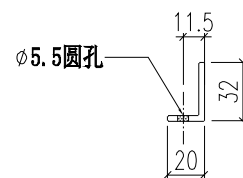
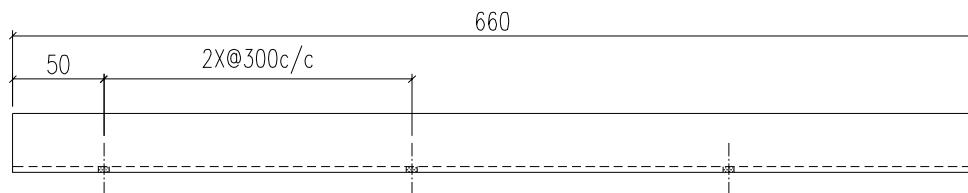

 美特鋁質有限公司 MIDI Aluminium Fabricator Ltd.				工程號	J856	類別		物料號	M1					
				地盘	天榮站	制圖	李傳鵬	2022-11-26	圖號	LJ01-Q09				
修改	A			採用工廠		地盤	✓	图纸名称	铝料加工图	復核	練松文	2022-11-27	數量	-
日期	12.09			材料颜色	-			材料	40*20*3铝角	批准	林仁安	2022-11-28	單件重量	- (KG)

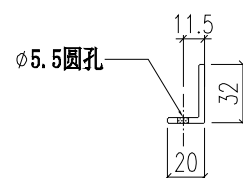
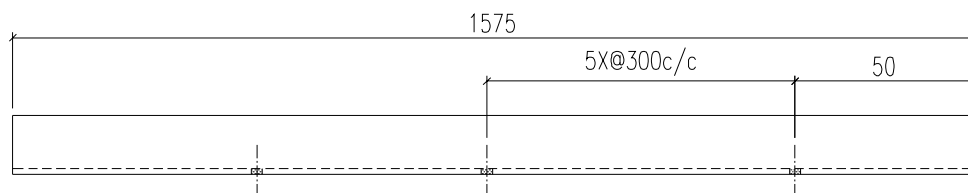

 美特鋁質有限公司 MIDI Aluminium Fabricator Ltd.				工程號 J856	類別 天榮站	物料號 M1	圖號 GS01-001
修改 A B	採用 工廠	地盤 ✓	圖紙名稱 鋁料加工圖	制圖 李傳鵬 2022-11-25	復核 練松文 2022-11-27	數量 -	單件重量 - (KG)
日期 12.0903.15	材料顏色 -		材料 GS01	批准 林仁安 2022-11-28			

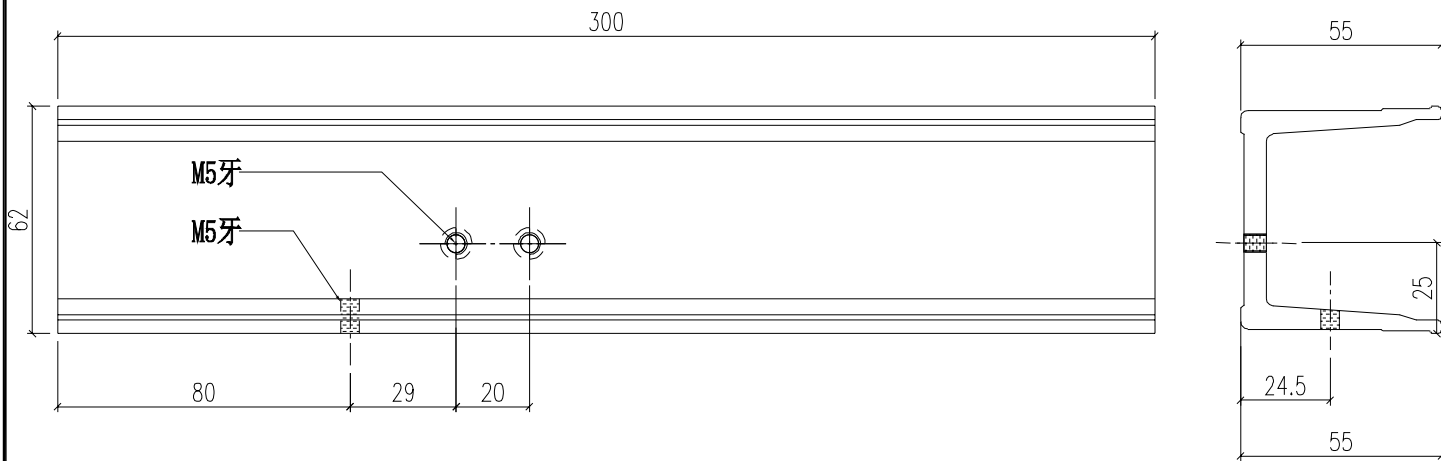

安裝J40X20-001

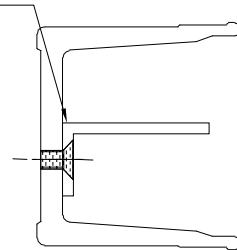

 美特鋁質有限公司 MIDI Aluminium Fabricator Ltd.				工程號 J856	類別 制圖	物料號 2022-11-25	M1 圖號 GS01-002	
修改 日期	A 12.09	B 03.15	採用工廠 地盤 <input checked="" type="checkbox"/>	图纸名称 铝料加工图	復核 批准	2022-11-27 2022-11-28	數量 單件重量	- - (KG)
			材料颜色 -	材料 GS01				

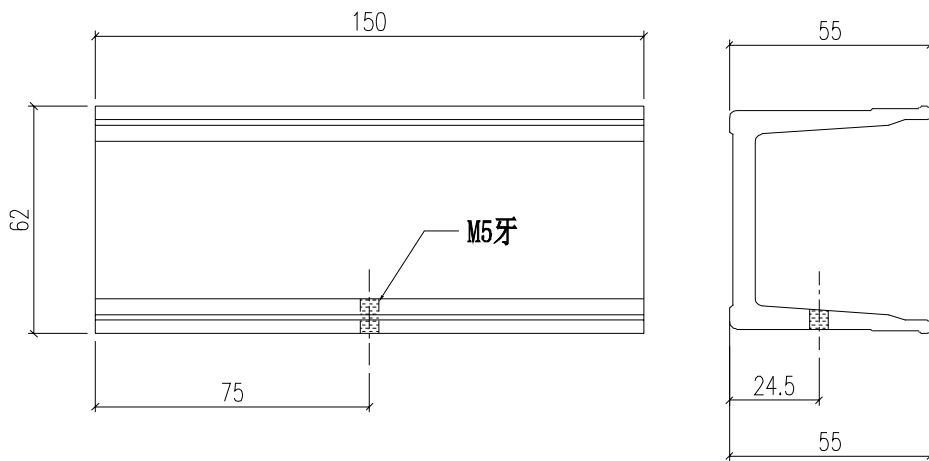

 美特鋁質有限公司 MIDI Aluminium Fabricator Ltd.			工程號 J856	類別 天榮站	物料號 M1	圖號 GS01-004	
修改 A B	採用工廠 <input type="checkbox"/>	地盤 <input checked="" type="checkbox"/>	图纸名称 铝料加工图	制圖 李傳鵬	2022-11-25	數量 -	圖號 GS01-004
日期 12.0903.15	材料颜色 -		材料 GS01	復核 練松文	2022-11-27	單件重量 -	(KG)
批准 林仁安 2022-11-28							

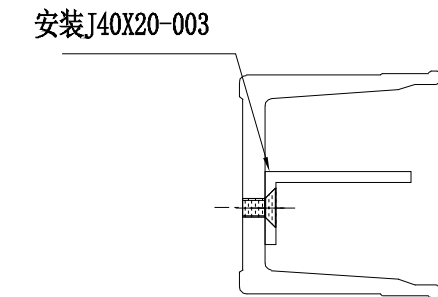
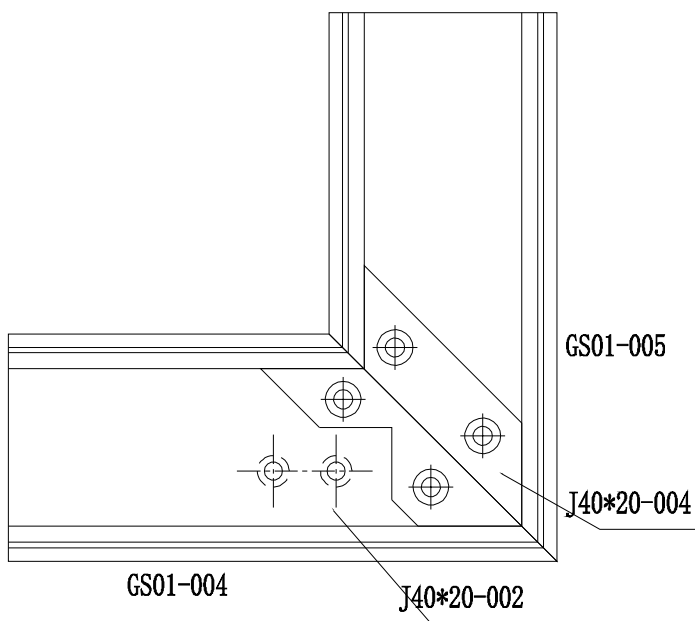
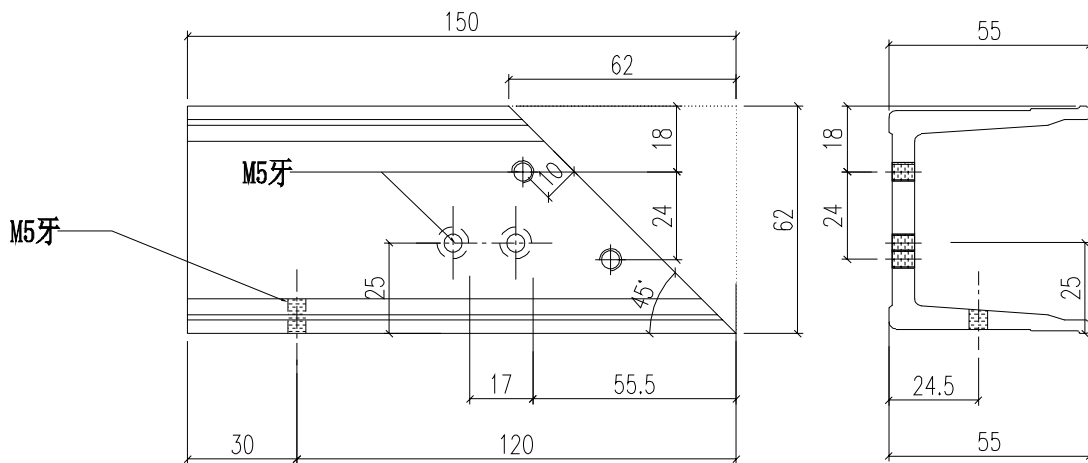

组合一起出货

 美特鋁質有限公司 MIDI Aluminium Fabricator Ltd.				工程號 J856	類別 制圖	物料號 2022-11-25	M1 圖號 GS01-003	
修改 日期	A 12.09	B 03.15	採用工廠 地盤 <input checked="" type="checkbox"/>	图纸名称 铝料加工图	復核 批准	2022-11-27 2022-11-28	數量 單件重量	- - (KG)
			材料颜色 -	材料 GS01				

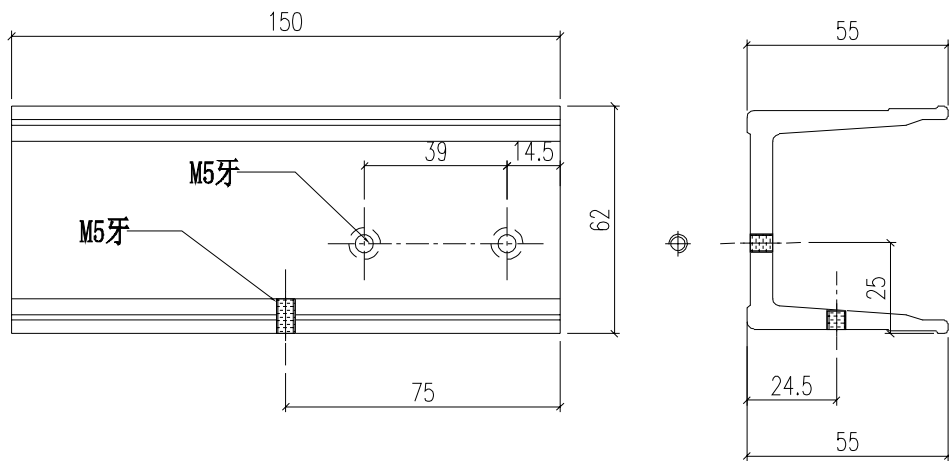

安装J40X20-002

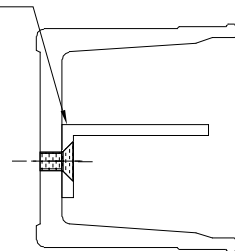

 美特鋁質有限公司 MIDI Aluminium Fabricator Ltd.				工程號	J856	類別		物料號	M1			
				地盘	天榮站	制圖	李傳鵬	2022-11-25	圖號	AS01-001		
修改		採用工廠		地盘	✓	图纸名称	铝料加工图	復核	練松文	2022-11-27	數量	10
日期		材料颜色	-	材料	AS01	批准	林仁安	2022-11-28	單件重量	-	(KG)	

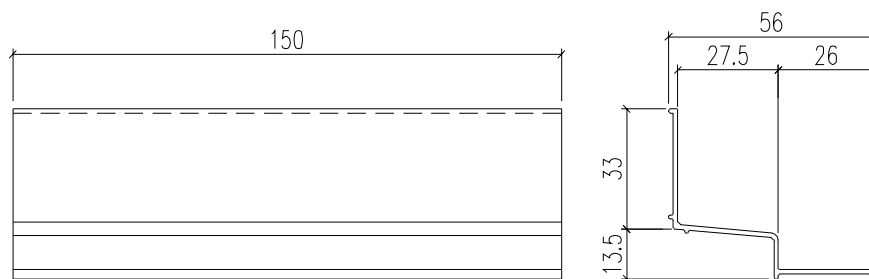

数量：40件

 美特鋁質有限公司 MIDI Aluminium Fabricator Ltd.			工程號	J856	類別	物料號	M1					
			地盘	天榮站	制圖	李傳鵬	2022-11-25	圖號	GS01-005			
修改	A	B	採用工廠	地盘	✓	图纸名称	铝料加工图	復核	練松文	2022-11-27	數量	-
日期	12.09	03.15	材料颜色	-		材料	GS01	批准	林仁安	2022-11-28	單件重量	- (KG)

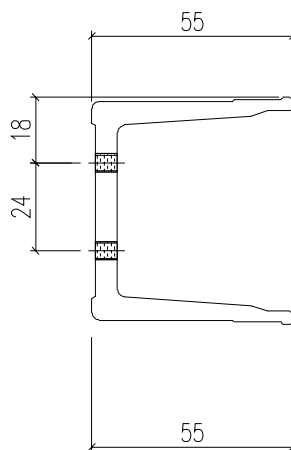
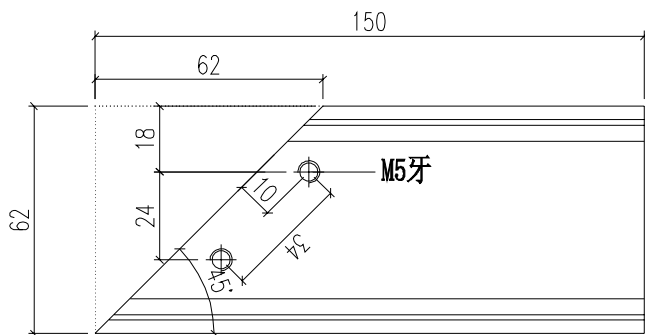

 美特鋁質有限公司 MIDI Aluminium Fabricator Ltd.				工程號 J856	類別 制圖	物料號 M1	圖號 AS01-002
修改 A	採用工廠 <input type="checkbox"/>	地盤 <input checked="" type="checkbox"/>	圖紙名稱 鋁料加工圖	制圖 李傳鵬	2022-11-25	數量 6	單件重量 - (KG)
日期 01.05	材料顏色 -		材料 AS01	復核 練松文	2022-11-27		
				批准 林仁安	2022-11-28		

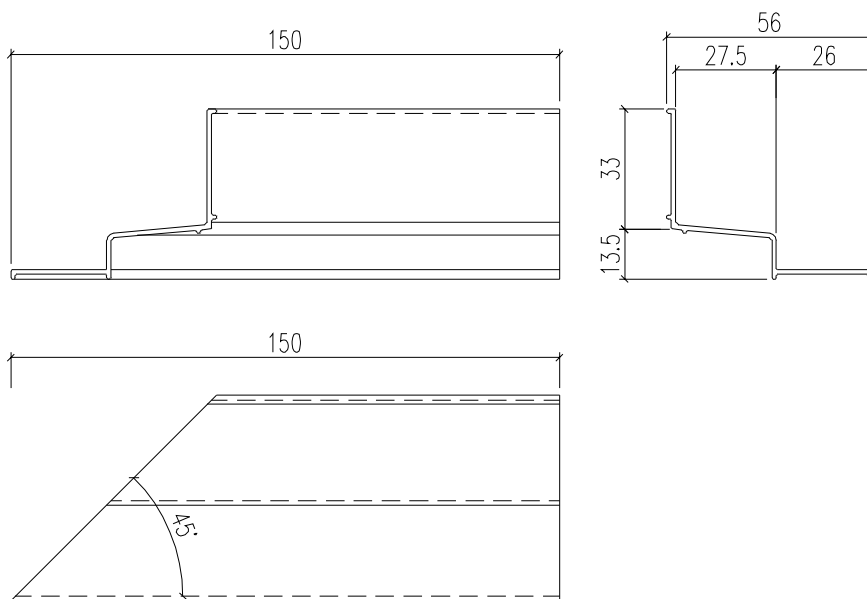

数量：15件

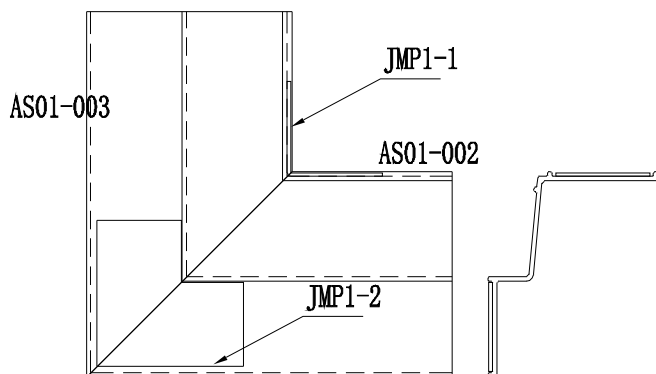

用防水胶固定

组合一起出货

 美特鋁質有限公司 MIDI Aluminium Fabricator Ltd.				工程號 J856	類別 天榮站	物料號 M1	圖號 LB-C01	
修改 日期	採用 工廠	地盤 <input checked="" type="checkbox"/>	圖紙名稱 鋁料加工圖	制圖 李傳鵬	2022-11-26	數量 -	單件重量 - (KG)	
	材料顏色 光身		材料 6MM鋁板	復核 練松文	2022-11-27			
				批准 林仁安	2022-11-28			

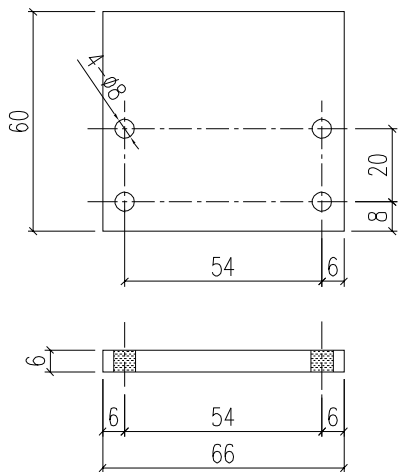

数量：30件

 美特鋁質有限公司 MIDI Aluminium Fabricator Ltd.				工程號 J856	類別 制圖	物料號 2022-11-25	M1 圖號 AS01-003	
修改 日期	A 01.05	採用工廠 材料顏色	地盤 ✓	图纸名称 铝料加工图 材料 AS01	復核 批准	2022-11-27 2022-11-28	數量 6 單件重量 -	6 (KG)

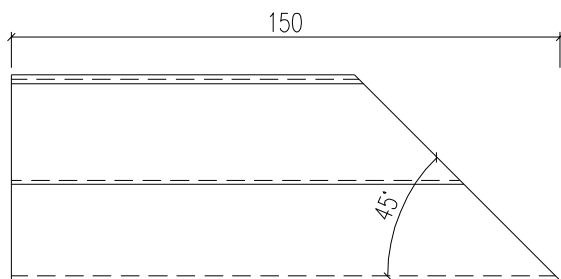
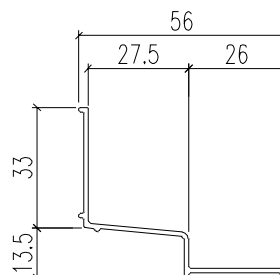
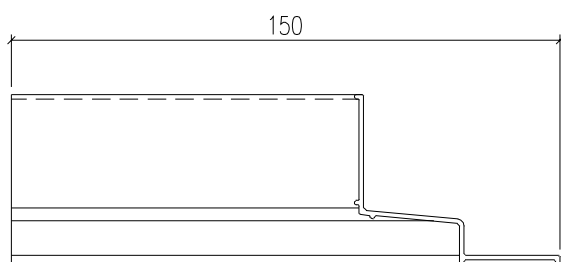

数量：15件

 美特鋁質有限公司 MIDI Aluminium Fabricator Ltd.				工程號 J856	類別 制圖	物料號 M1	圖號 J60x38-002	
修改 日期	A 12.09	採用工廠 材料顏色	地盤 ✓	圖紙名稱 铝料加工圖	復核 批准	2022-11-26 2022-11-27 2022-11-28	數量 單件重量	- - (KG)

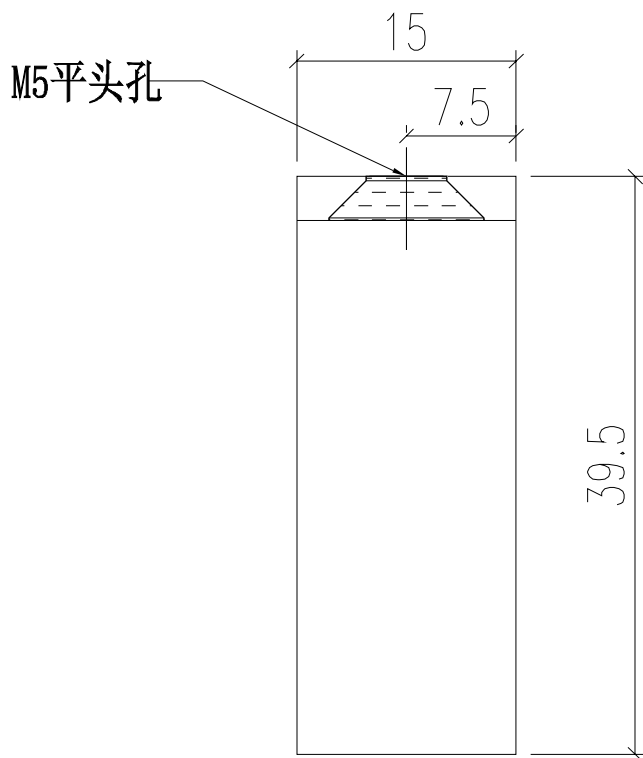
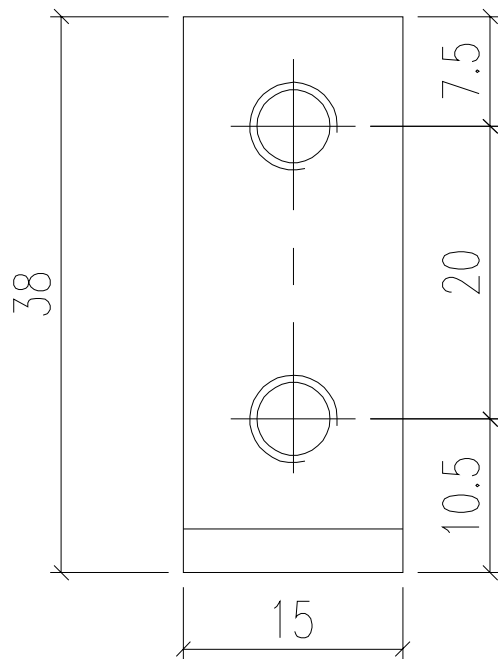

 美特鋁質有限公司 MIDI Aluminium Fabricator Ltd.			工程號	J856	類別		物料號	M1	
修改	A		地盤	天榮站	制圖	李傳鵬	2022-11-26	圖號	J60x38-004
日期	12.09		採用工廠		復核	練松文	2022-11-27	數量	-
			地盤	✓	批准	林仁安	2022-11-28	單件重量	- (KG)
			材料顏色	-	图纸名称	铝料加工图			
					材料	J60x38x3			

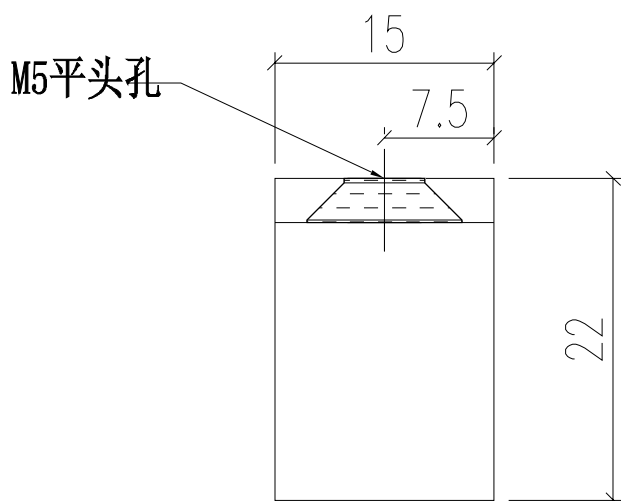
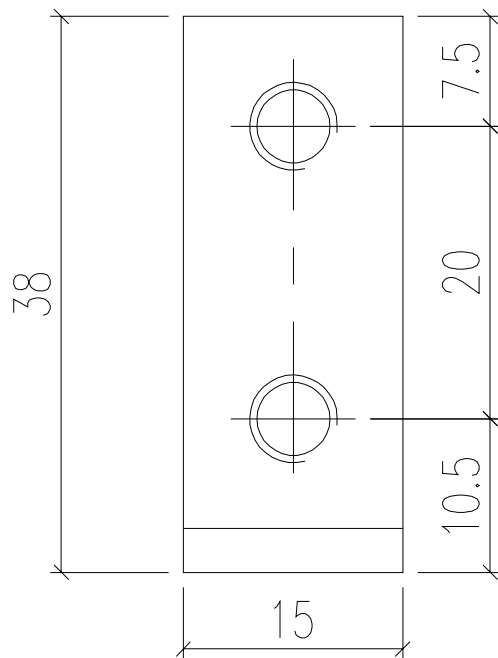

 美特鋁質有限公司 MIDI Aluminium Fabricator Ltd.				工程號 J856	類別 制圖	物料號 M1	圖號 J60x38-001		
修改 日期	A 12.09	採用工廠 材料顏色	地盤 天榮站 材料 J60x38x3	圖紙名稱 鋁料加工圖	復核 批准	李傳鵬 練松文 林仁安	2022-11-26 2022-11-27 2022-11-28	數量 單件重量	- - (KG)

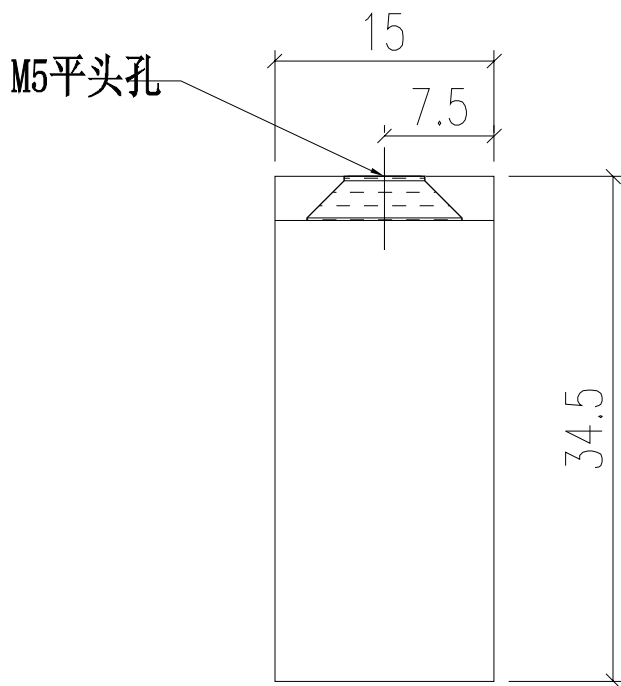
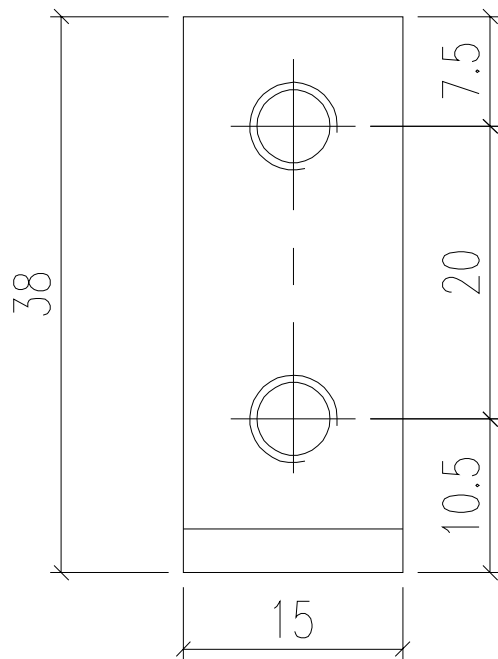

 美特鋁質有限公司 MIDI Aluminium Fabricator Ltd.			工程號 J856	類別 天榮站	物料號 M1	圖號 J60x38-003
修改 A	採用工廠 <input type="checkbox"/>	地盤 <input checked="" type="checkbox"/>	圖紙名稱 鋁料加工圖	制圖 李傳鵬	2022-11-26	數量 -
日期 12.09	材料顏色 -		材料 J60x38x3	復核 練松文	2022-11-27	單件重量 - (KG)
批准 林仁安				2022-11-28		

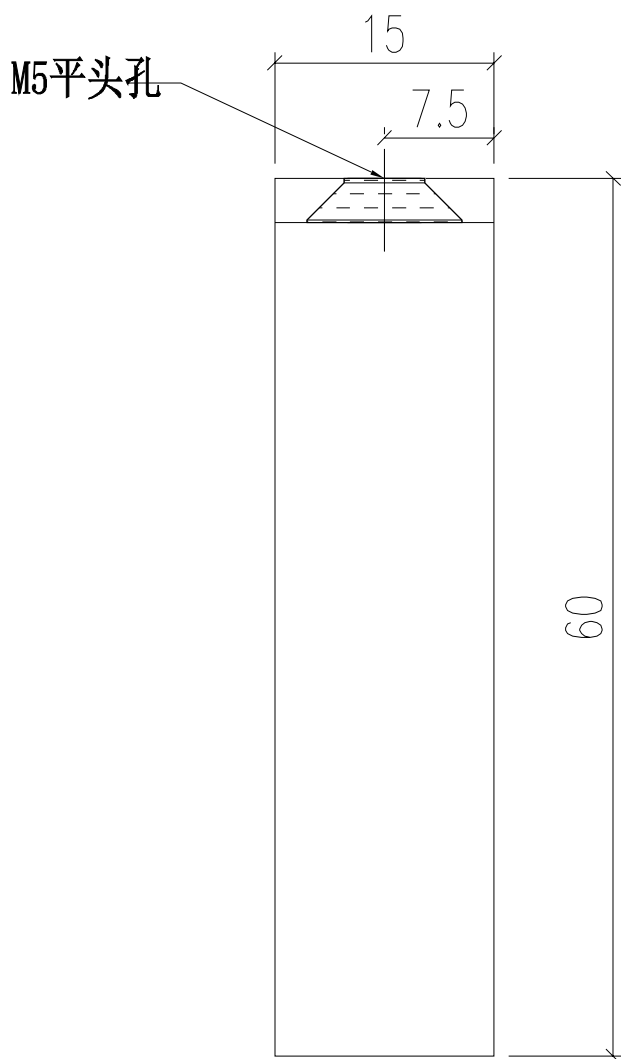
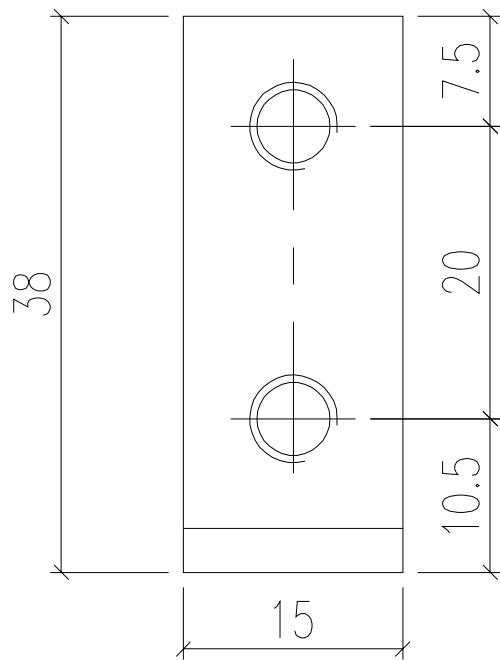

 美特鋁質有限公司 MIDI Aluminium Fabricator Ltd.				工程號 J856	類別 制圖	物料號 2022-11-26	M1 圖號 MS01-001	
地盤 天榮站				制圖 李傳鵬	2022-11-26	圖號 MS01-001	數量 -	
修改 日期	採用 工廠	地盤 <input checked="" type="checkbox"/>	圖紙名稱 鋁料加工圖	復核 練松文	2022-11-27	數量 -	單件重量 - (KG)	
材料顏色 -				材料 MS01	批准 林仁安	2022-11-28	單件重量 - (KG)	

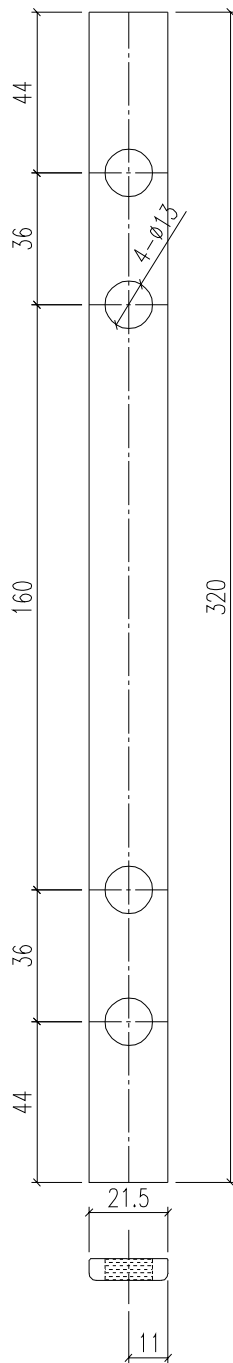

 美特鋁質有限公司 MIDI Aluminium Fabricator Ltd.				工程號 J856	類別 天榮站	物料號 M1	圖號 MS01-002
修改 日期	採用 工廠	地盤 <input checked="" type="checkbox"/>	圖紙名稱 鋁料加工圖	制圖 李傳鵬 2022-11-26	復核 練松文 2022-11-27	數量 -	單件重量 - (KG)
	材料顏色 -		材料 MS01	批准 林仁安 2022-11-28			

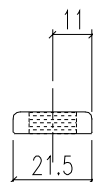
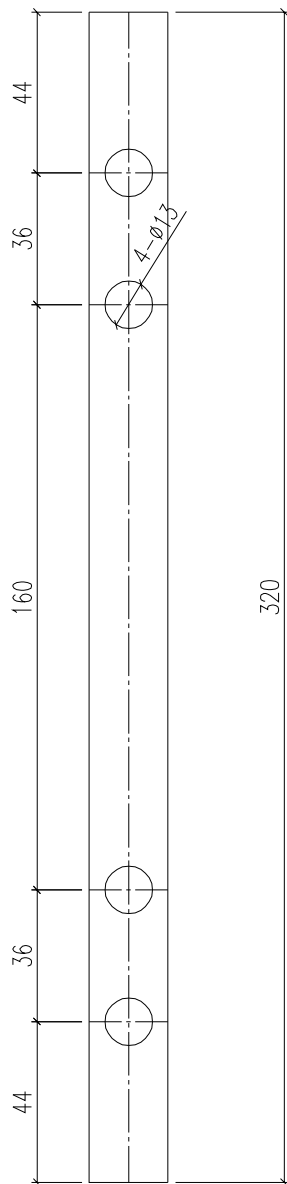

 美特鋁質有限公司 MIDI Aluminium Fabricator Ltd.				工程號 J856 地盘 天榮站	類別 制圖 李傳鵬 復核 練松文 批准 林仁安	物料號 2022-11-26 2022-11-27 2022-11-28	M1 圖號 MS03-001 數量 - 單件重量 - (KG)
修改 日期	採用工廠 材料颜色 -	地盤 <input checked="" type="checkbox"/>	图纸名称 铝料加工图 材料 MS03				

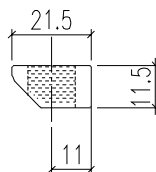
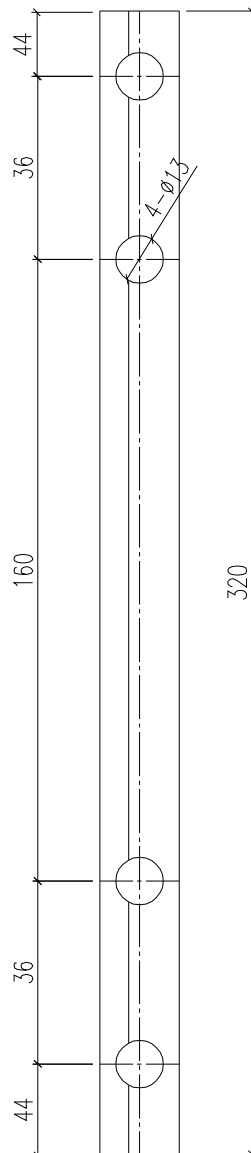

 美特鋁質有限公司 MIDI Aluminium Fabricator Ltd.				工程號 J856	類別 制圖	物料號 2022-11-26	M1 圖號 MS02-001	
地盤 天榮站				制圖 李傳鵬	物料號 2022-11-26	圖號 MS02-001		
修改 日期	採用 工廠	地盤 <input checked="" type="checkbox"/>	圖紙名稱 鋁料加工圖	復核 練松文	物料號 2022-11-27	數量 -		
材料顏色 -				材料 MS02	批准 林仁安	物料號 2022-11-28	單件重量 - (KG)	

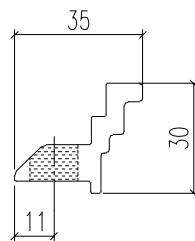
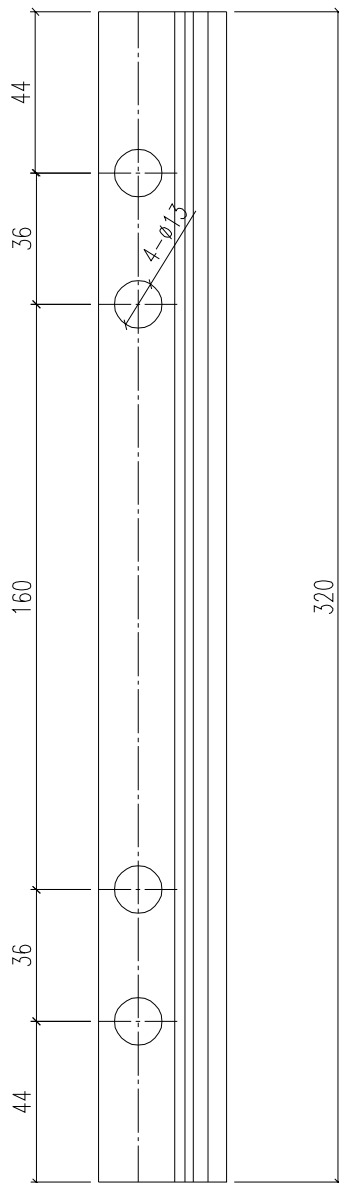

 美特鋁質有限公司 MIDI Aluminium Fabricator Ltd.				工程號 J856	類別 制圖	物料號 2022-11-26	M1 圖號 MS01-003	
地盤 天榮站				制圖 李傳鵬	2022-11-26	圖號 MS01-003	數量 -	
修改 日期	採用 工廠	地盤 <input checked="" type="checkbox"/>	圖紙名稱 鋁料加工圖	復核 練松文	2022-11-27	數量 -	單件重量 - (KG)	
材料顏色 -				材料 MS01	批准 林仁安	2022-11-28	單件重量 - (KG)	

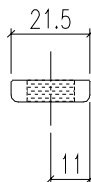
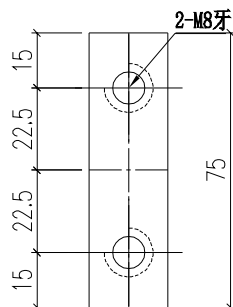

数量：2件

 美特鋁質有限公司 MIDI Aluminium Fabricator Ltd.		工程號 J856 地盤 天榮站	類別 制圖 李傳鵬 復核 練松文 批准 林仁安	物料號 M1 2022-11-25 2022-11-26 2022-11-28	圖號 WS01-Q31 數量 - 單件重量 - (KG)
修改 A 日期 03.15	採用工廠 材料顏色 -	地盤 ✓ 图纸名称 铝料加工图 材料 WS01			

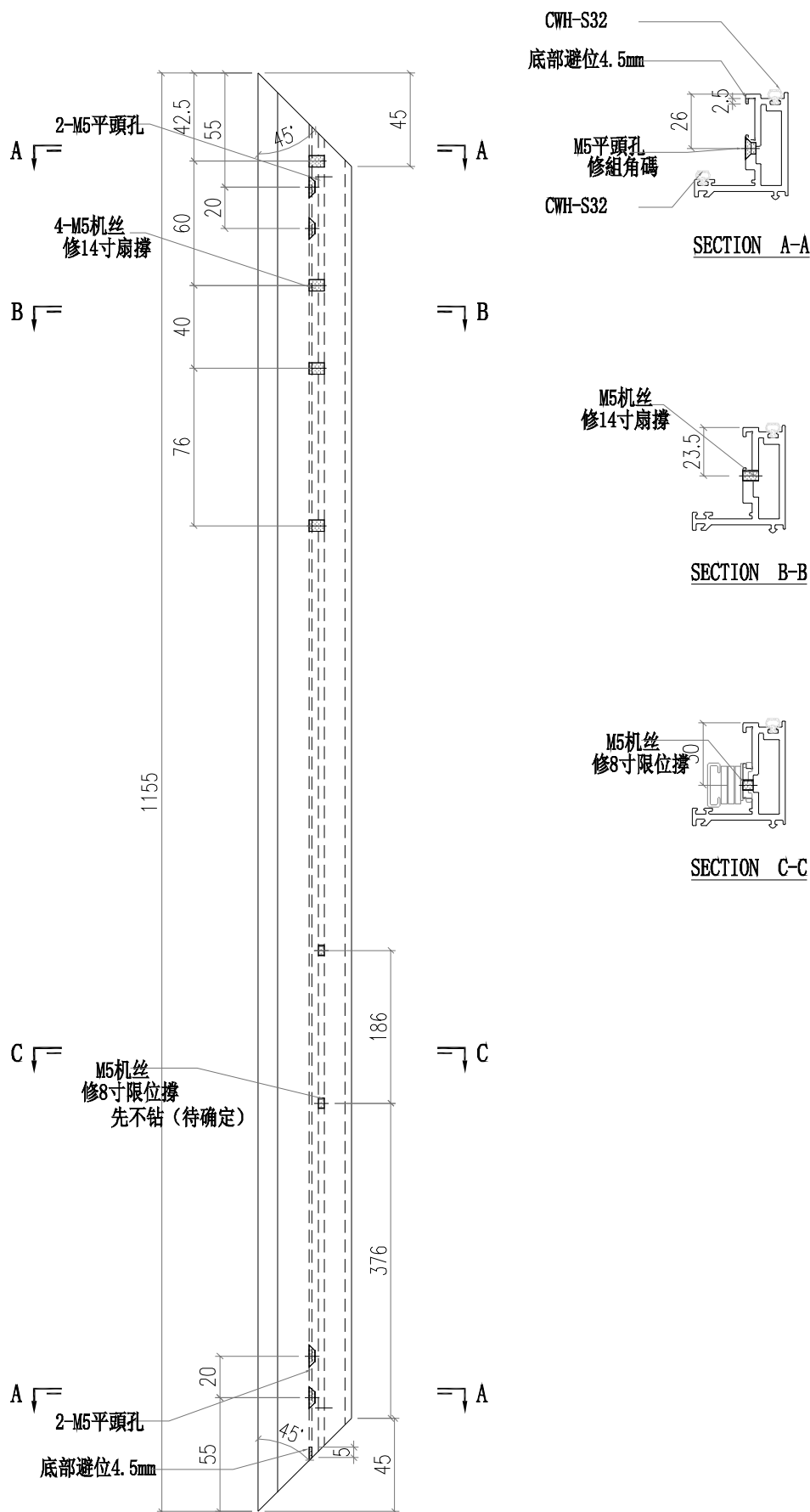

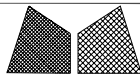

美特鋁質有限公司
MIDI Aluminium Fabricator Ltd.

工程號	J856	類別		物料號	M1		
地盘	天榮站	制圖	李傳鵬	2022-11-25	圖號	WS01-Q32	
修改	A	採用工廠		復核	練松文	2022-11-26	
日期	03.15	材料颜色	-	批准	林仁安	2022-11-28	
图纸名称	铝料加工图	材料	WS01	數量	-	單件重量	- (KG)

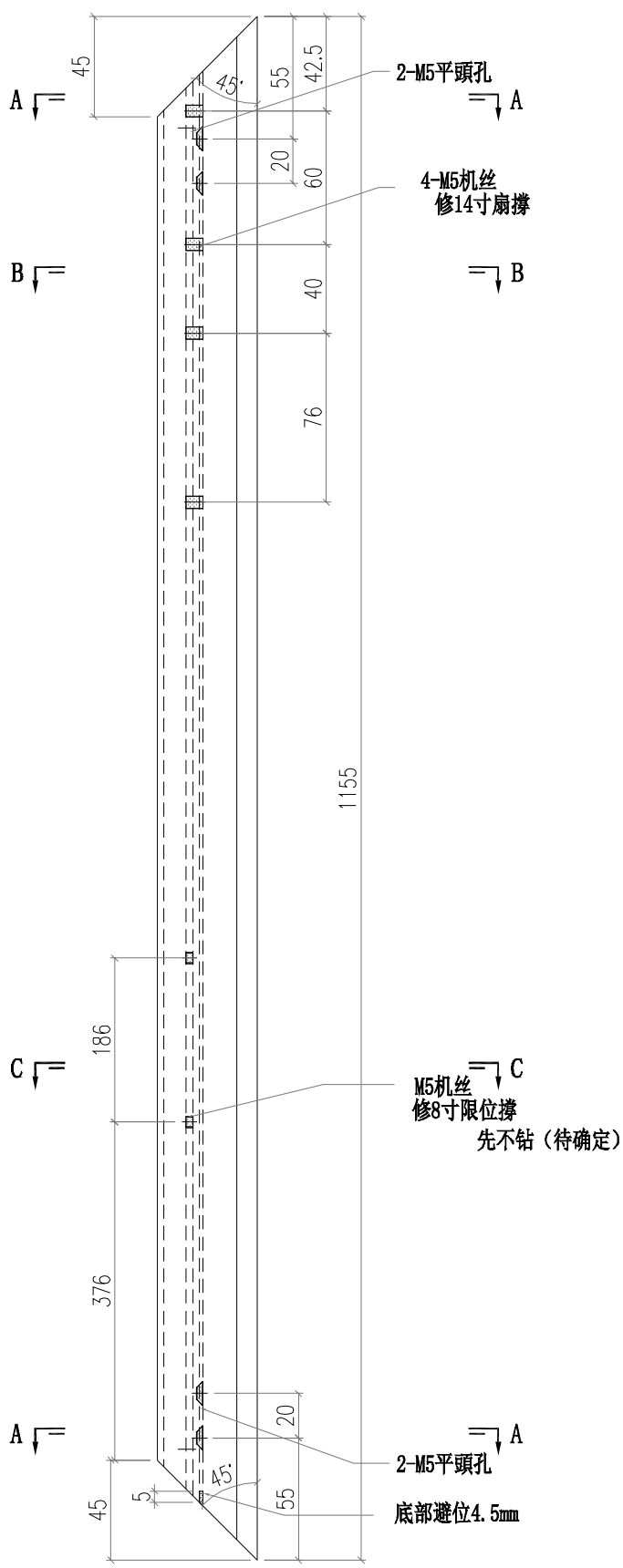
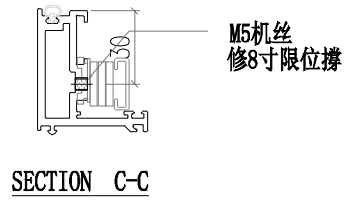
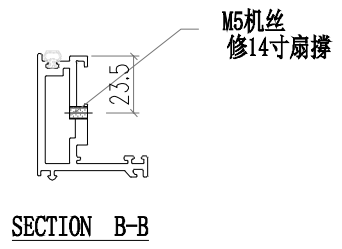
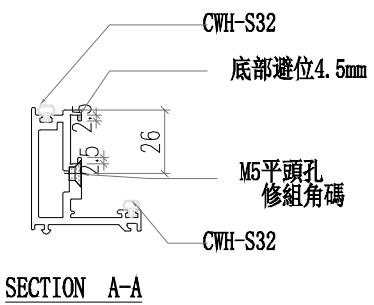

 美特鋁質有限公司 MIDI Aluminium Fabricator Ltd.				工程號 J856 地盘 天榮站	類別 制圖 李傳鵬 復核 練松文 批准 林仁安	物料號 M1 圖號 WS03-Q44 數量 - 單件重量 - (KG)
修改 A 日期 03.15	採用工廠 地盘 ✓ 材料颜色 -	图纸名称 铝料加工图 材料 WS03				

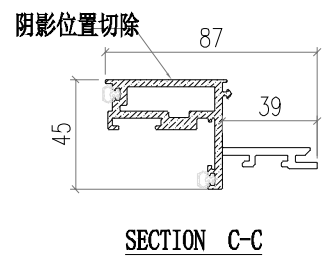
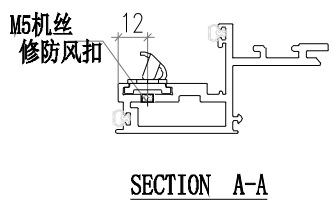
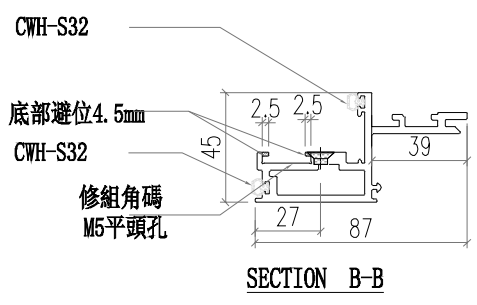
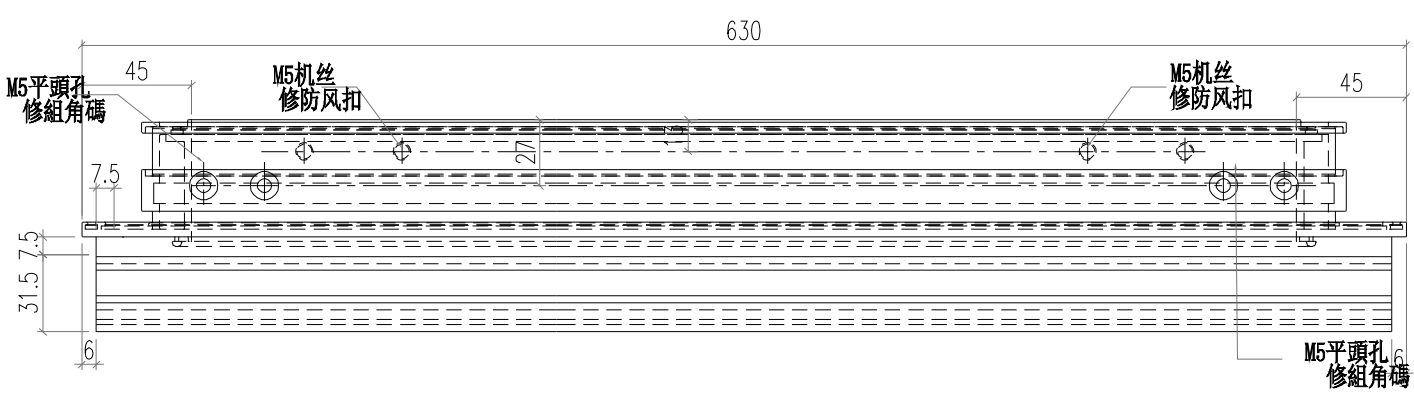
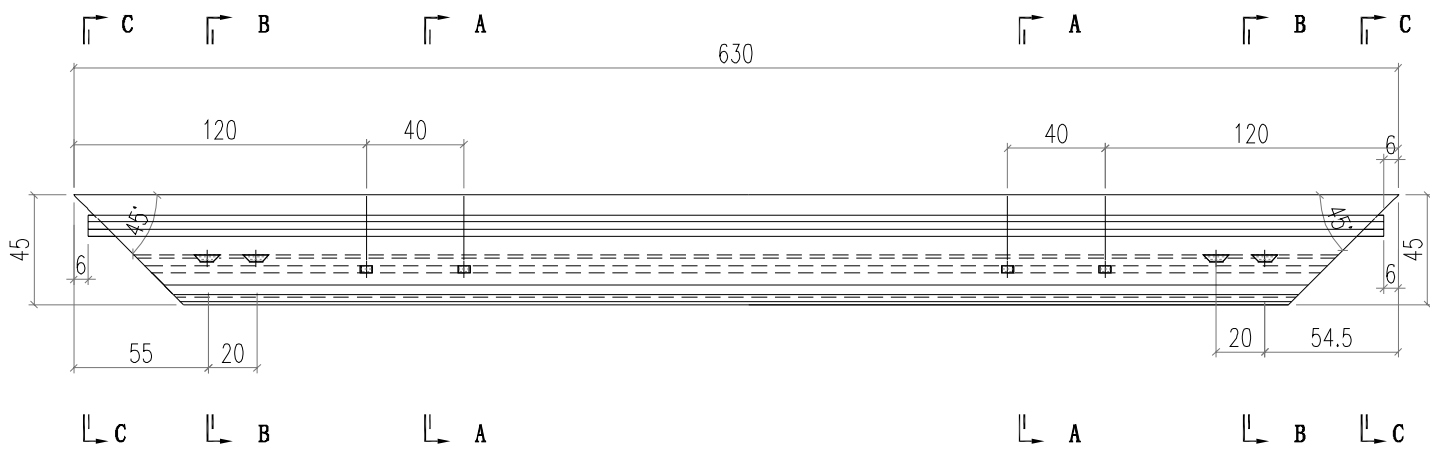

 美特鋁質有限公司 MIDI Aluminium Fabricator Ltd.			工程號 J856 地盘 天榮站	類別 制圖 李傳鵬 2022-11-25 復核 練松文 2022-11-26 批准 林仁安 2022-11-28	物料號 M1 圖號 WS03-Q43 數量 - 單件重量 - (KG)
修改 A 日期 03.15	採用工廠 材料颜色 -	图纸名称 铝料加工图 材料 WS03			

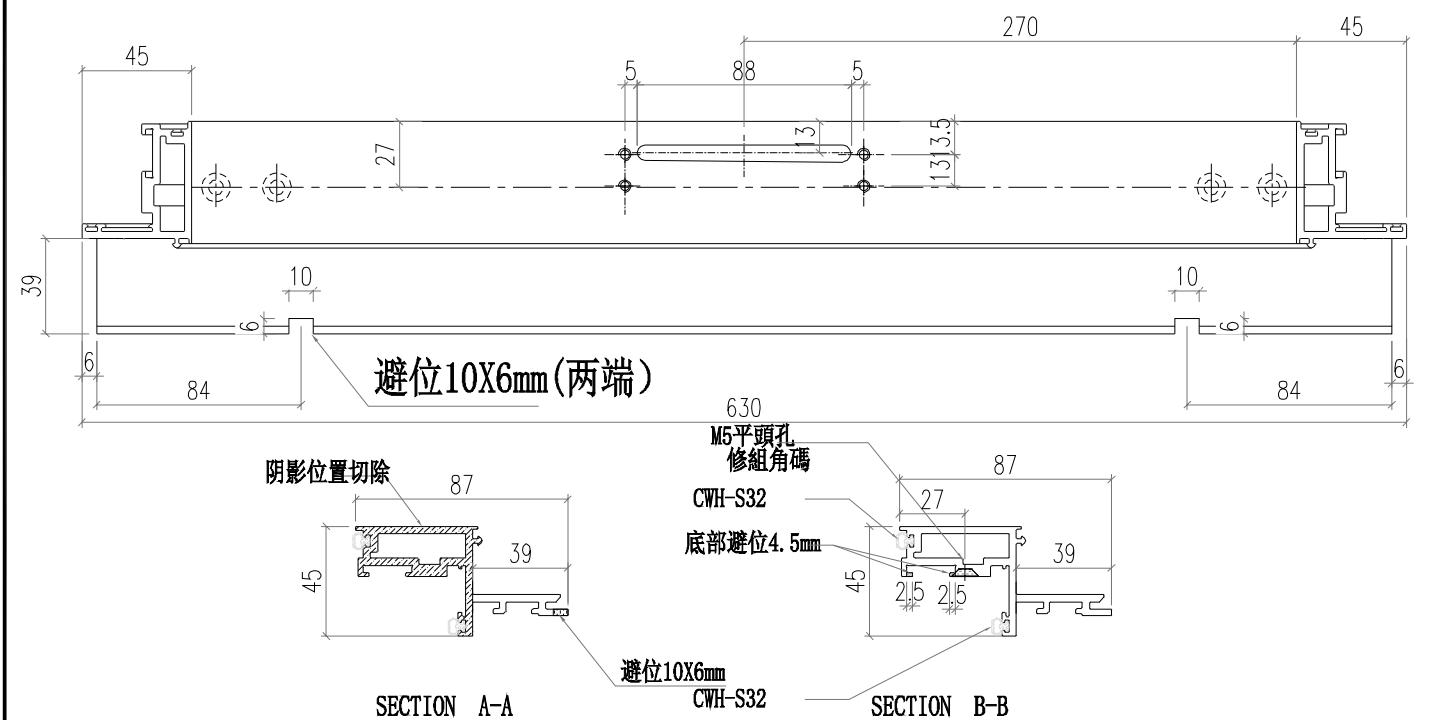
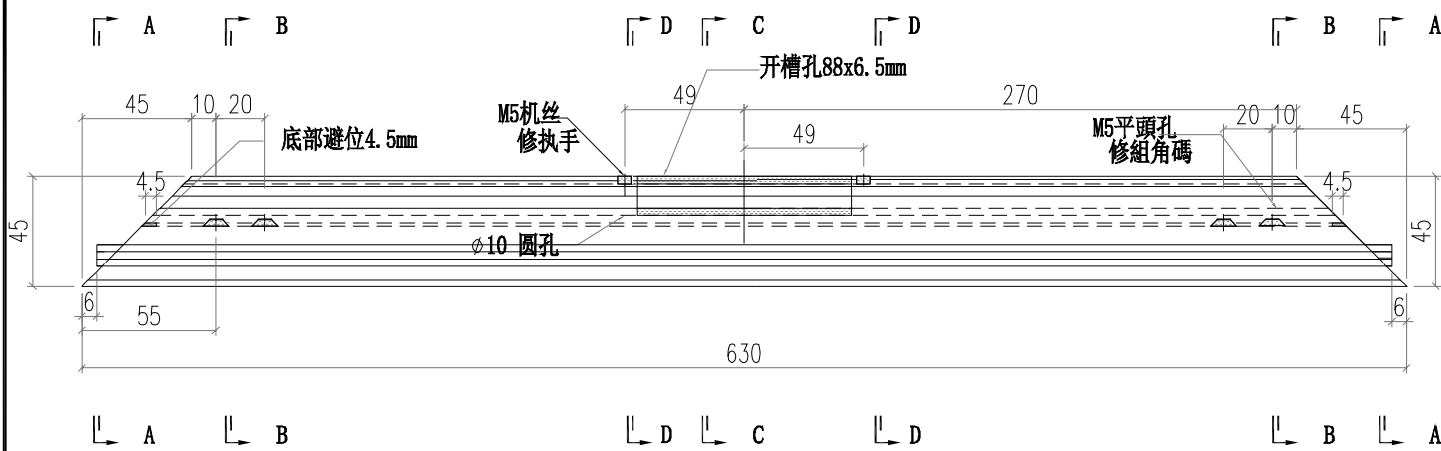
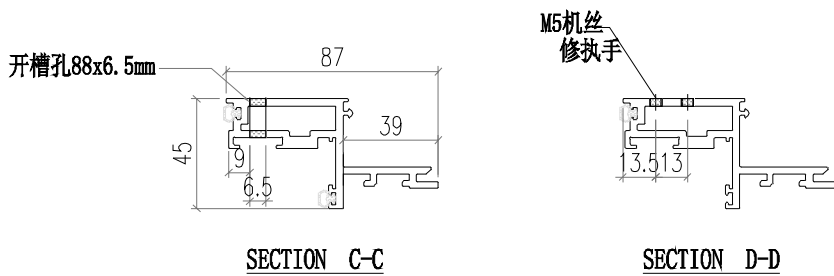

 美特鋁質有限公司 MIDI Aluminium Fabricator Ltd.				工程號 J856	類別	物料號 M1		
				地盤 天榮站	制圖 李传鹏	2022-11-25	圖號 AW02-P02	
修改 A		採用工廠	地盤 ✓	图纸名称 铝料加工图	復核 練松文	2022-11-26	數量 -	
日期 03.15		材料颜色 AL2:ECK3X10063S-XF1		材料 AW02	批准 林仁安	2022-11-28	單件重量 -	(KG)

TOP

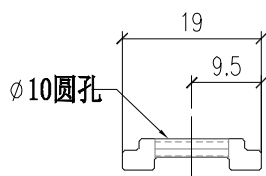
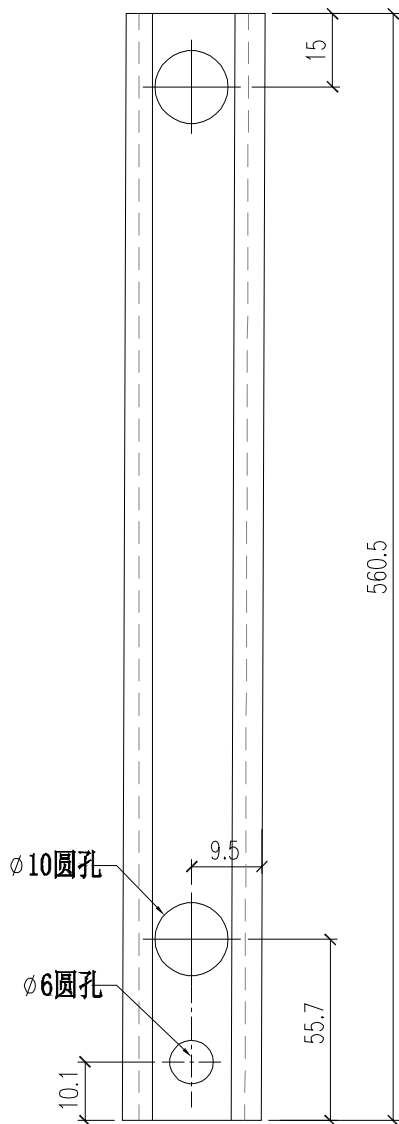

 美特鋁質有限公司 MIDI Aluminium Fabricator Ltd.				工程號 J856	類別	物料號 M1		
				地盘 天榮站	制圖 李传鹏	2022-11-25	圖號 AW02-P01	
修改 A		採用工廠	地盘 ✓	图纸名称 铝料加工图	復核 練松文	2022-11-26	數量 -	
日期 03.15		材料颜色 AL2:ECK3X10063S-XF1		材料 AW02	批准 林仁安	2022-11-28	單件重量 -	(KG)

TOP

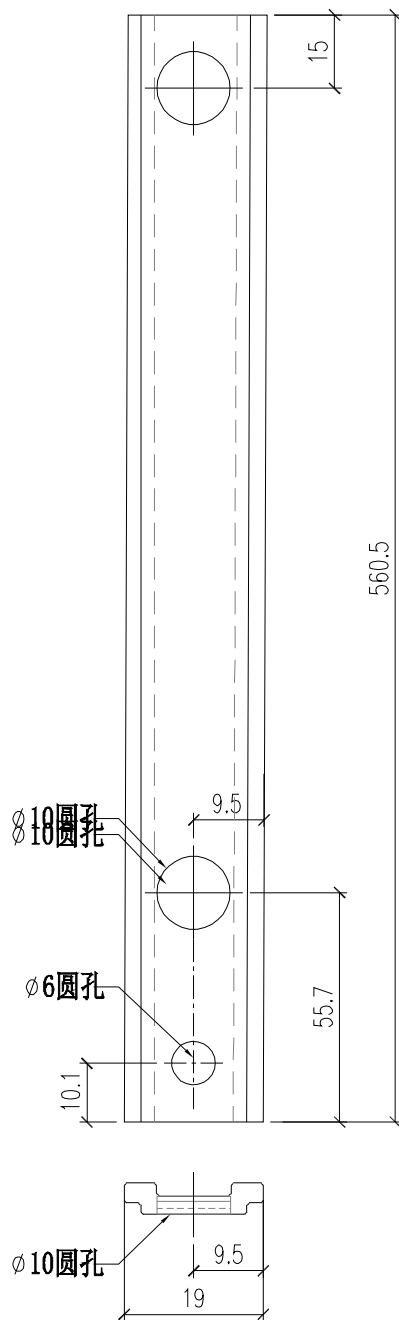

 美特鋁質有限公司 MIDI Aluminium Fabricator Ltd.				工程號 J856	類別 天榮站	物料號 M1		
				地盤 天榮站	制圖 李傳鵬	2022-11-25	圖號 JS01-Q01	
修改 A		採用工廠 <input type="checkbox"/>	地盤 <input checked="" type="checkbox"/>	图纸名称 铝料加工图	復核 練松文	2022-11-26	數量 -	
日期 12.09		材料颜色 -		材料 60*60*5铝角	批准 林仁安	2022-11-28	單件重量 -	(KG)

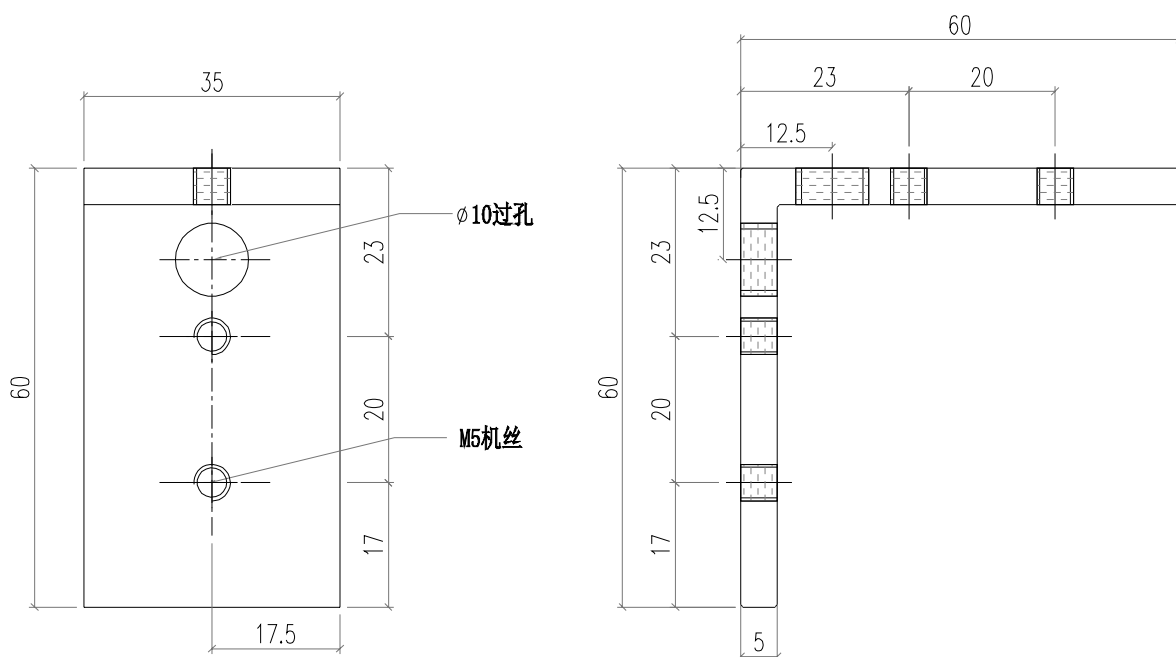

 美特鋁質有限公司 MIDI Aluminium Fabricator Ltd.				工程號	J856	類別		物料號	M1		
				地盘	天榮站	制圖	李传鹏	2022-11-25	圖號	AW02-Q01	
修改		採用工廠	地盘	✓	图纸名称	铝料加工图	復核	練松文	2022-11-26	數量	-
日期		材料颜色	AL2:ECK3X10063S-XF1		材料	AW02	批准	林仁安	2022-11-28	單件重量	- (KG)

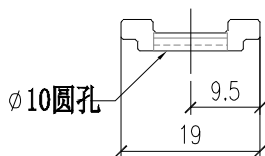
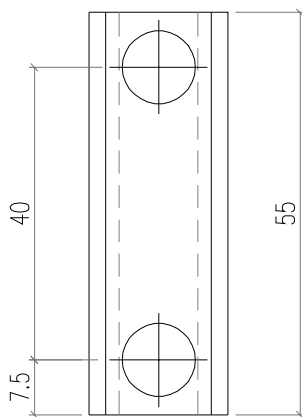

 美特鋁質有限公司 MIDI Aluminium Fabricator Ltd.				工程號 J856	類別 制圖	物料號 M1		
				地盘 天榮站	李傳鵬 2022-11-25	圖號 AC02-K01		
修改 A		採用工廠 <input type="checkbox"/>	地盘 <input checked="" type="checkbox"/>	图纸名称 铝料加工图	復核 練松文 2022-11-26	數量 -		
日期 12.09		材料颜色 -		材料 AC01	批准 林仁安 2022-11-28	單件重量 -	(KG)	

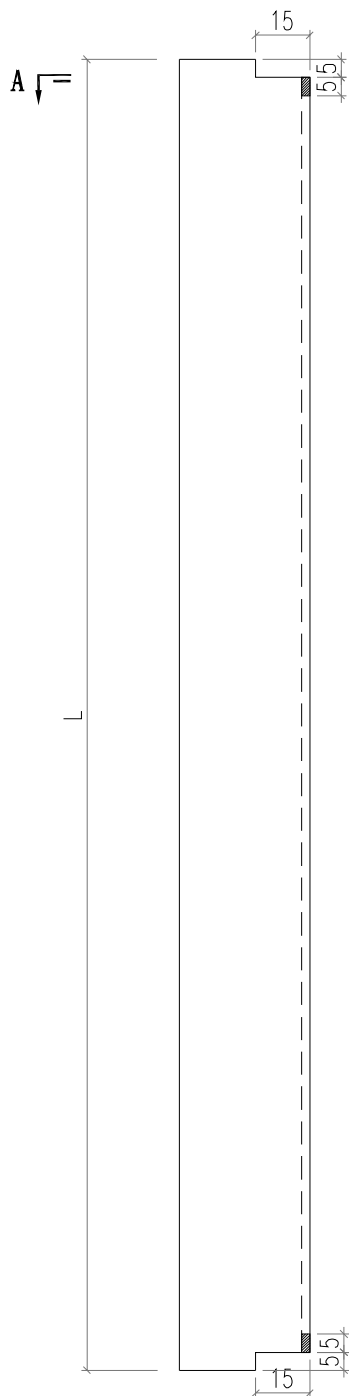

部件编号	L
AC02-K01	1137.6
AC02-K11	1437.6

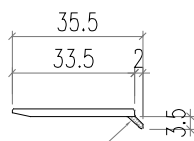

阴影位置切除4mm

 美特鋁質有限公司 MIDI Aluminium Fabricator Ltd.				工程號 J856	類別 制圖	物料號 M1		
				地盘 天榮站	李傳鵬 2022-11-25	圖號 AC02-K02		
修改 A		採用工廠 <input type="checkbox"/>	地盘 <input checked="" type="checkbox"/>	图纸名称 铝料加工图	復核 練松文 2022-11-26	數量 -		
日期 12.09		材料颜色 -		材料 AC01	批准 林仁安 2022-11-28	單件重量 -	(KG)	

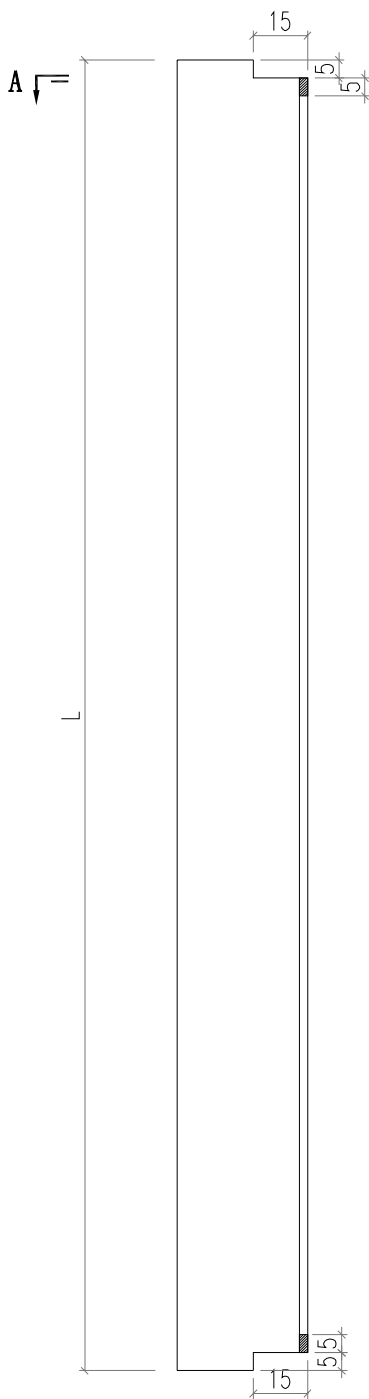

部件编号	L
AC02-K02	1137.6
AC02-K12	1437.6

阴影位置切除4mm

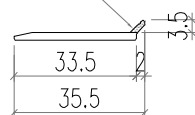

 美特鋁質有限公司 MIDI Aluminium Fabricator Ltd.				工程號	J856	類別		物料號	M1	
修改		採用工廠	地盤	✓	地盤	天榮站	制圖	李传鹏	2022-11-25	
日期		材料颜色	AL2:ECK3X10063S-XF1	图纸名称	铝料加工图	復核	練松文	2022-11-26	圖號	AW02-P43
				材料	AW02	批准	林仁安	2022-11-28	數量	-
									單件重量	- (KG)

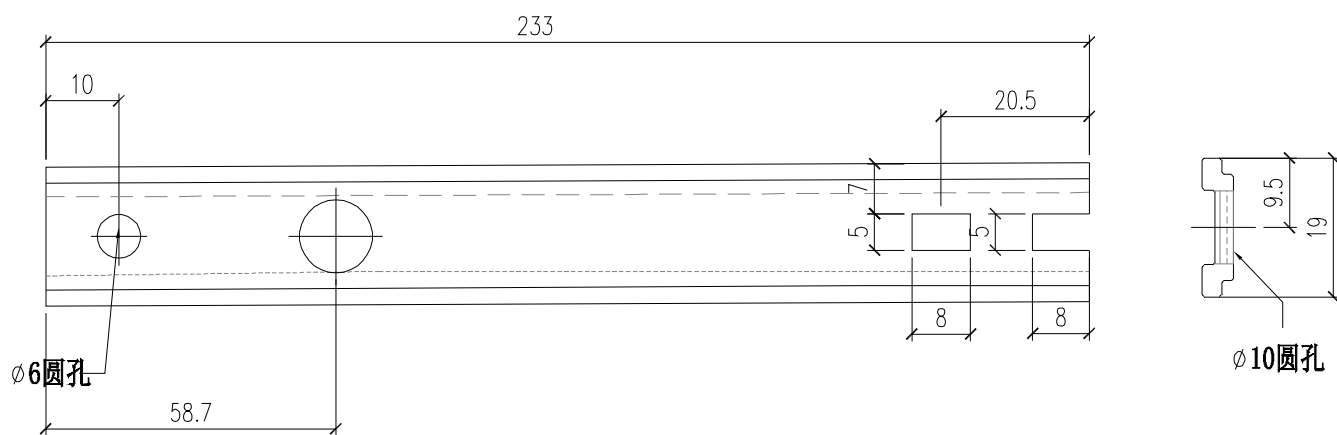

 美特鋁質有限公司 MIDI Aluminium Fabricator Ltd.				工程號	J856	類別		物料號	M1
修改	A	採用工廠	地盤	✓	地盤	天榮站	制圖	李傳鵬	2022-11-25
日期	03.15	材料顏色	-	圖紙名稱	鋁料加工圖	復核	練松文	2022-11-26	圖號
				材料	AC03	批准	林仁安	2022-11-28	數量
									-
									單件重量
									- (KG)

部件编号	L
AC03-K01	630
AC03-K11	1105

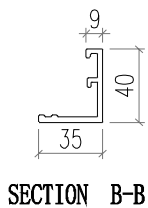
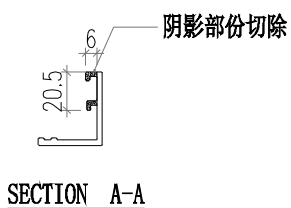
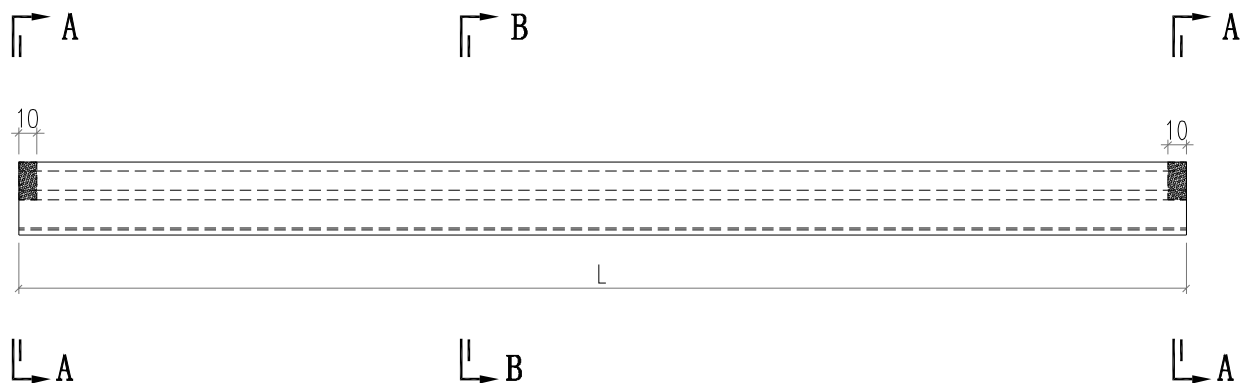

 美特鋁質有限公司 MIDI Aluminium Fabricator Ltd.				工程號 J856	類別 制圖	物料號 M1		
				地盘 天榮站	李傳鵬 2022-11-25	圖號 AC03-Q02		
修改 A B	採用工廠 地盤 ✓		图纸名称 铝料加工图		復核 練松文 2022-11-26	數量 -		
日期 12.0903.15	材料颜色 -		材料 AC03		批准 林仁安 2022-11-28	單件重量 -	(KG)	

部件编号	L
AC03-K02	630
AC03-K12	1105

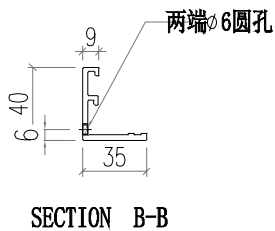
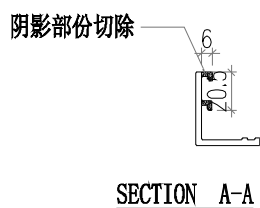
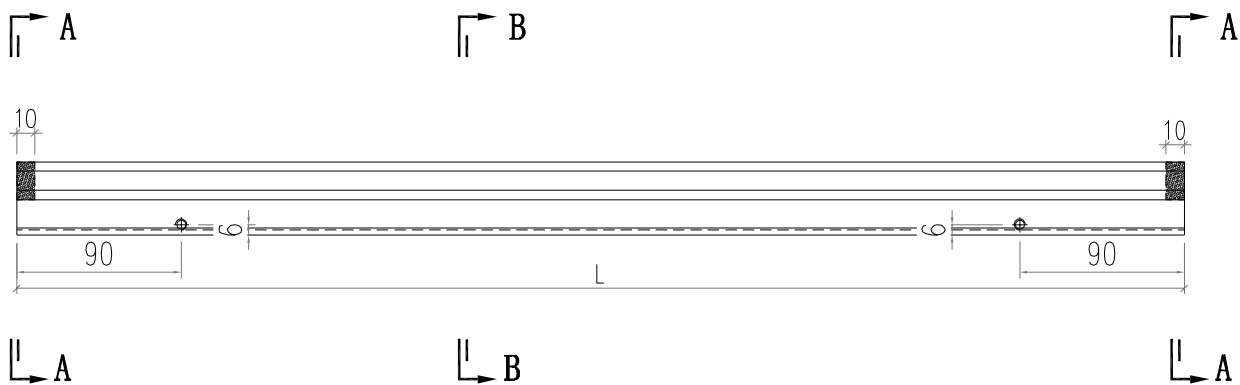

 美特鋁質有限公司 MIDI Aluminium Fabricator Ltd.			工程號 J856 地盘 天榮站	類別 制圖 李傳鵬 復核 練松文 批准 林仁安	物料號 M1 圖號 KW-004 數量 - 單件重量 - (KG)
修改 A B C 日期 12.04 12.09 03.15	採用工廠 地盤 <input checked="" type="checkbox"/>	图纸名称 开启扇组装图 材料 -			

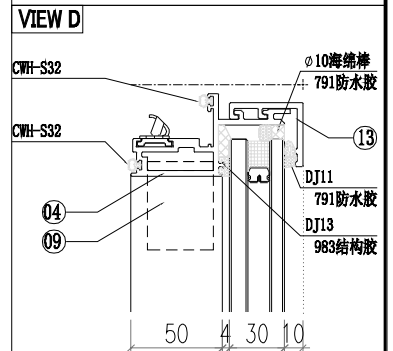
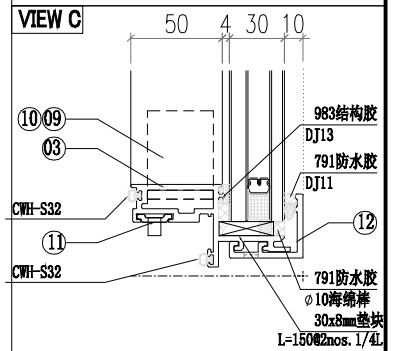
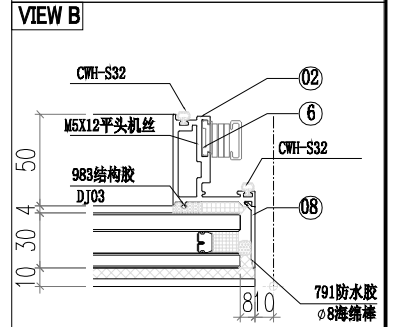
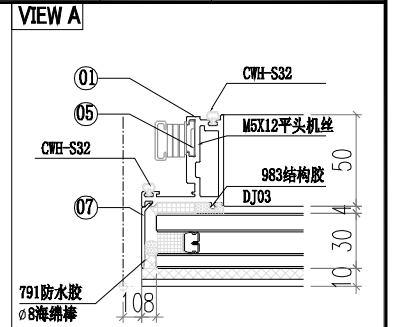
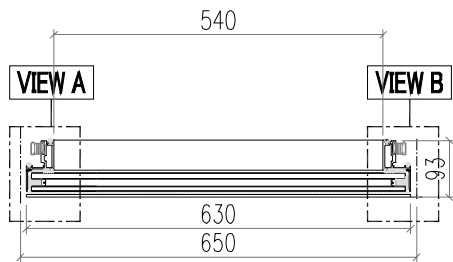
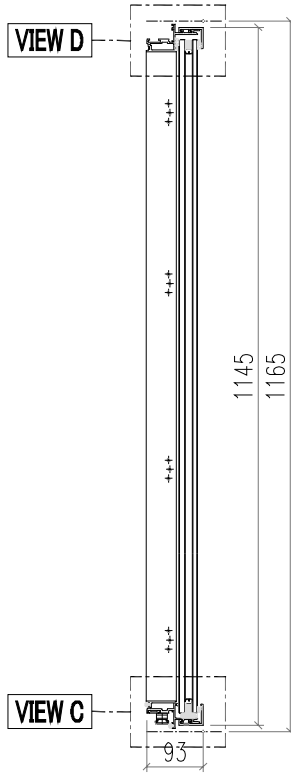
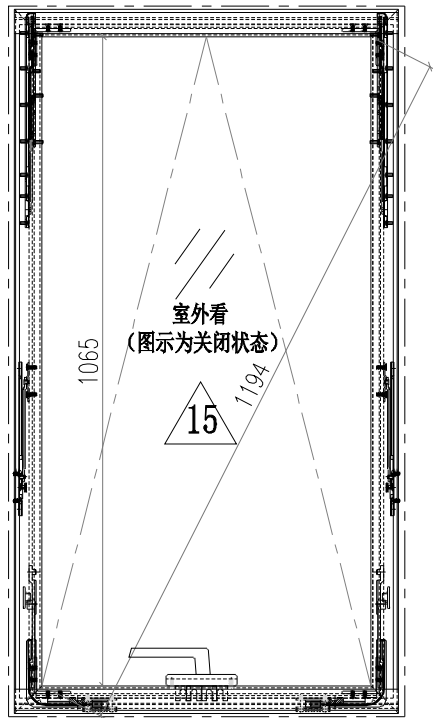

13	AC03-K02	AC03	630	1					
12	AC03-K01	AC03	630	1					
11	AW02-P43	AW02	233	2					
10									
9	JS01-Q01	60*60*5铝角	35	4					
8	AC02-K02	AC02	1137.6	1					
7	AC02-K01	AC02	1137.6	1					
6	AW02-P02	AW02	540.5	1					
5	AW02-P01	AW02	540.5	1					
4	WS03-Q44	WS03	630	1					
3	WS03-Q43	WS03	630	1					
2	WS01-Q32	WS01	1155	1					
1	WS01-Q31	WS01	1155	1	15	PT-GL1-C04	玻璃	-	1
序号	加工图编号	材料名称	长度	支/幅	序号	加工图编号	材料名称	长度	支/幅

 美特鋁質有限公司 MIDI Aluminium Fabricator Ltd.			工程號	J856	類別		物料號	M1		
修改		採用工廠	地盤	天榮站	制圖	李传鹏	2022-11-25	圖號	AW02-P03	
日期		材料颜色	AL2:ECK3X10063S-XF1	图纸名称	铝料加工图	復核	練松文	2022-11-26	數量	-
				材料	AW02	批准	林仁安	2022-11-28	單件重量	- (KG)

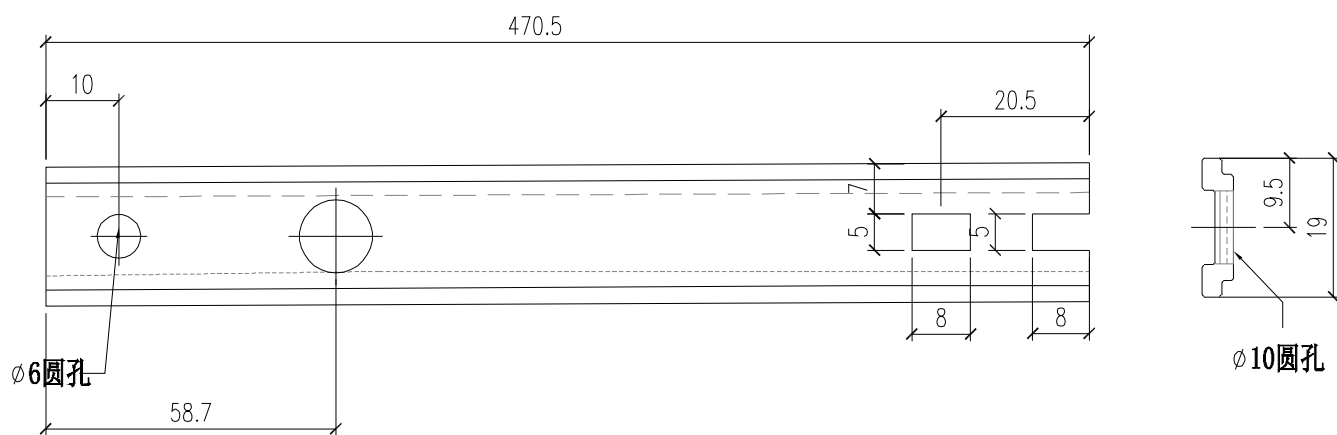

 美特鋁質有限公司 MIDI Aluminium Fabricator Ltd.			工程號 J856	類別 天榮站	物料號 M1		
修改 A		採用工廠 <input checked="" type="checkbox"/>	地盤 天榮站	制圖 李傳鵬	2022-11-25	圖號 WS03-Q34	
日期 03.15		材料顏色 -	图纸名称 铝料加工图	復核 練松文	2022-11-26	數量 -	
			材料 WS03	批准 林仁安	2022-11-28	單件重量 -	(KG)

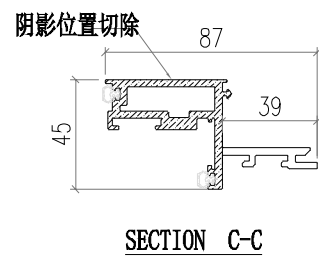
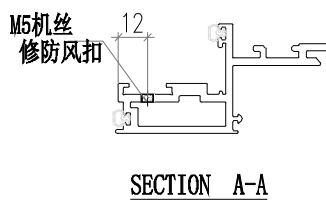
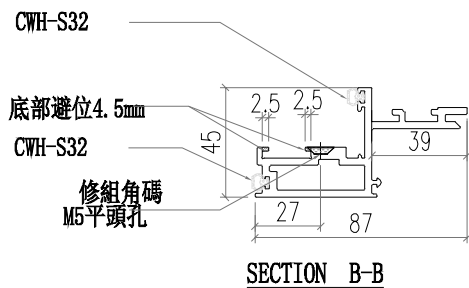
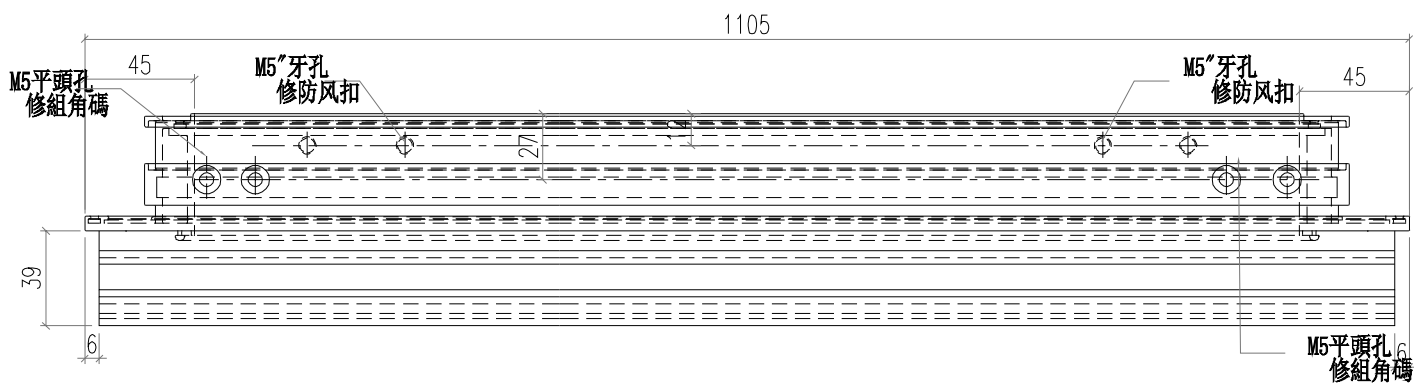
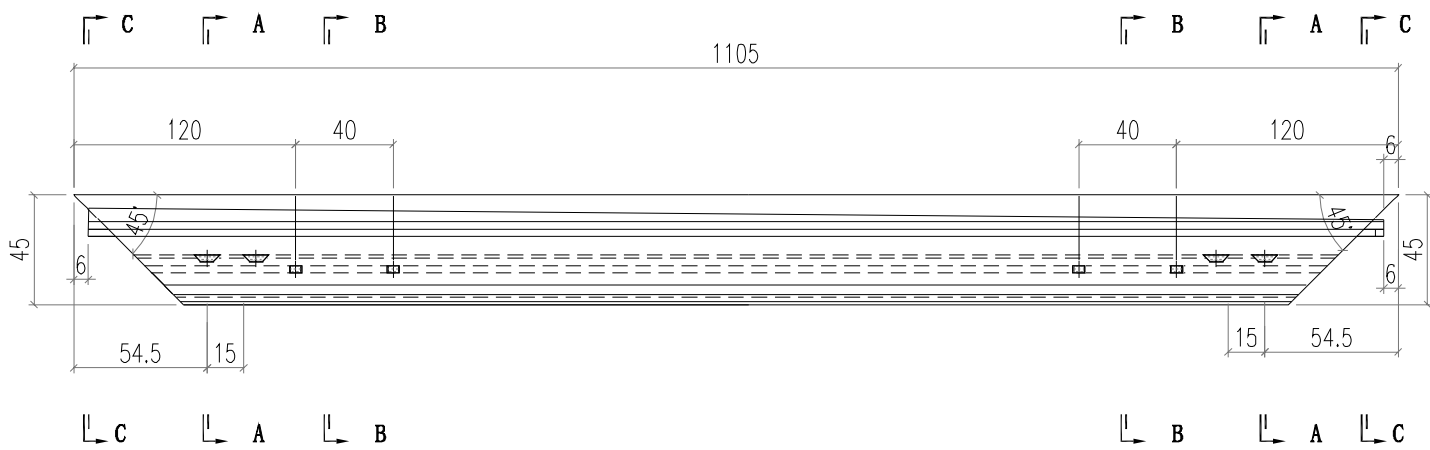

 美特鋁質有限公司 MIDI Aluminium Fabricator Ltd.			工程號 J856 地盘 天榮站	類別 制圖 李傳鵬 復核 練松文 批准 林仁安	物料號 M1 2022-11-25 2022-11-26 2022-11-28	圖號 WS03-Q33 數量 - 單件重量 - (KG)
修改 A 日期 03.15	採用工廠 材料颜色 -	图纸名称 铝料加工图 材料 WS03				

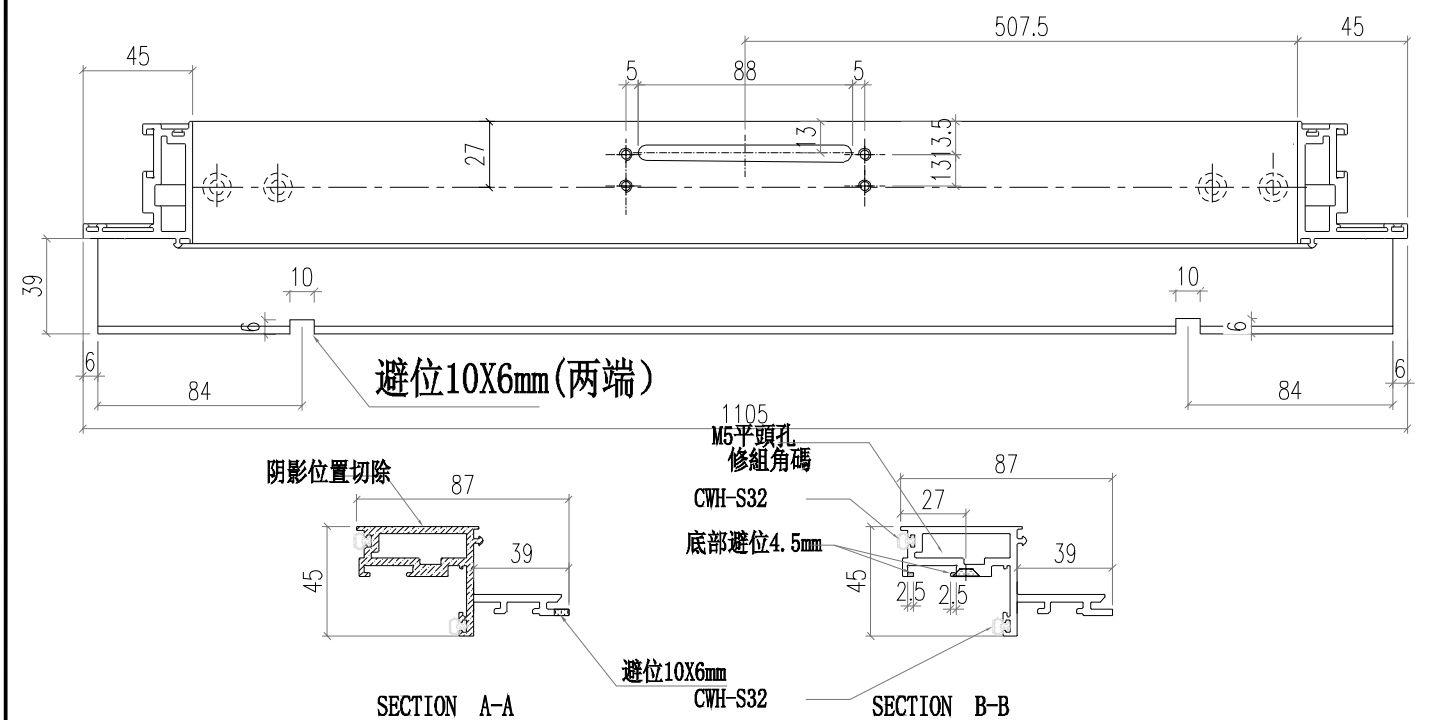
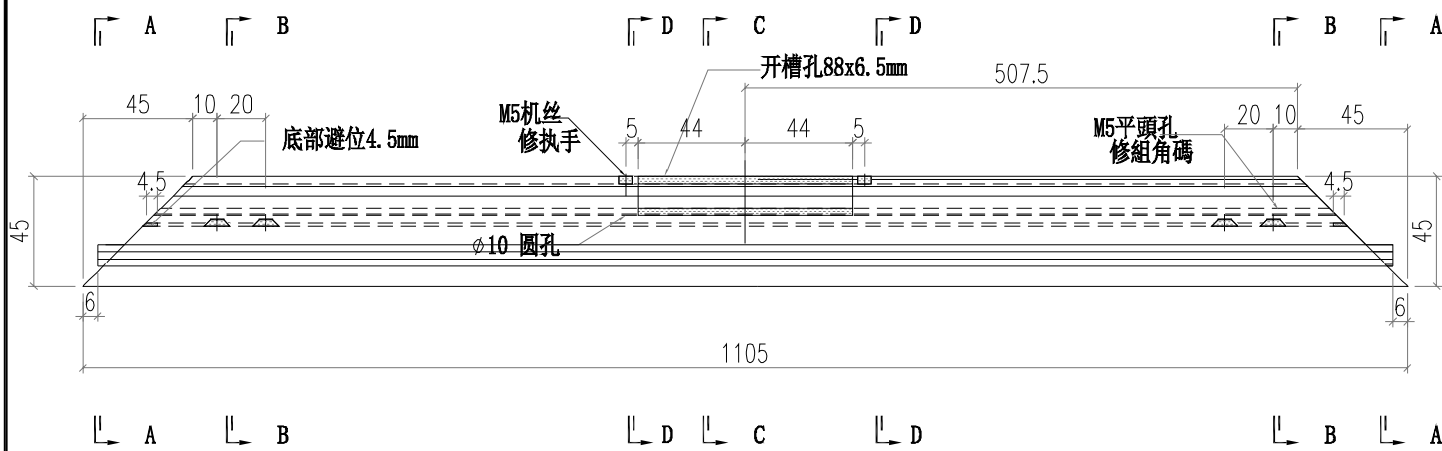
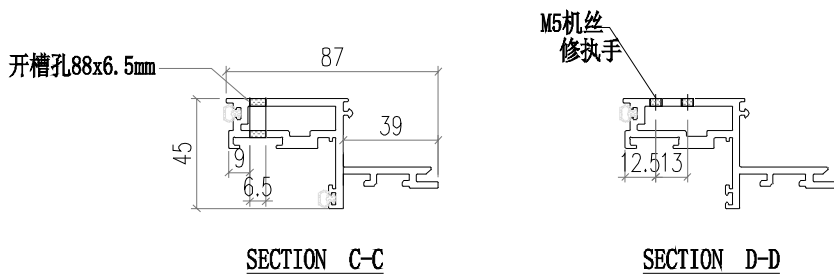

 美特铝质有限公司 MIDI Aluminium Fabricator Ltd.			工程號 J856 地盘 天榮站	類別 制圖 李傳鵬 復核 練松文 批准 林仁安	物料號 M1 2022-11-25 2022-11-26 2022-11-28	圖號 KW-003 數量 - 單件重量 - (KG)
修改 A B C 日期 12.04 12.09 03.15	採用工廠 地盤 <input checked="" type="checkbox"/>	图纸名称 开启扇组装图 材料颜色 - 材料 -				

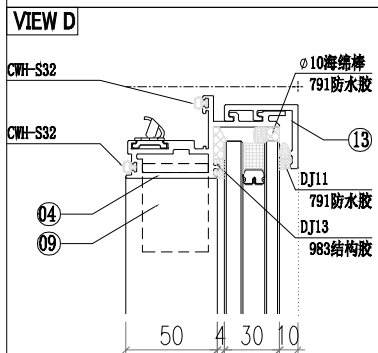
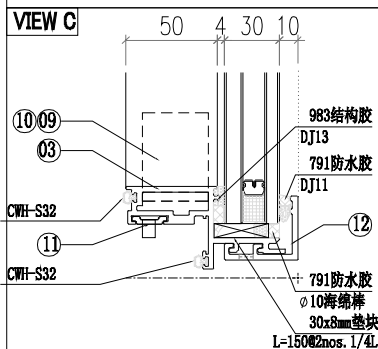
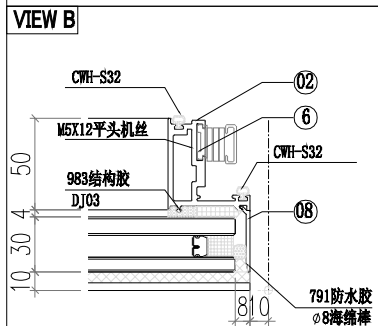
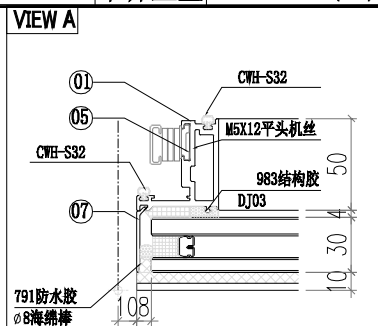
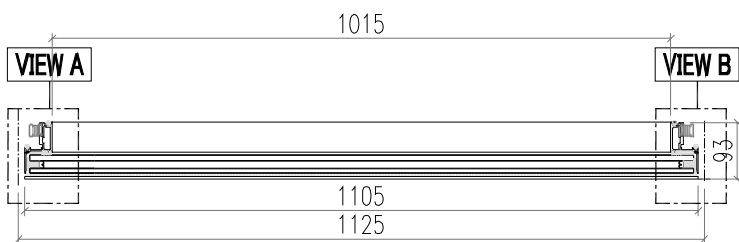
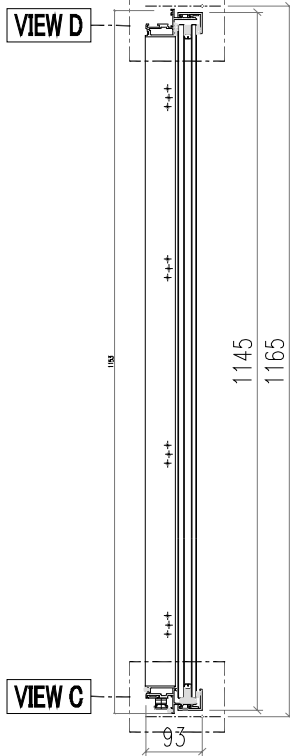
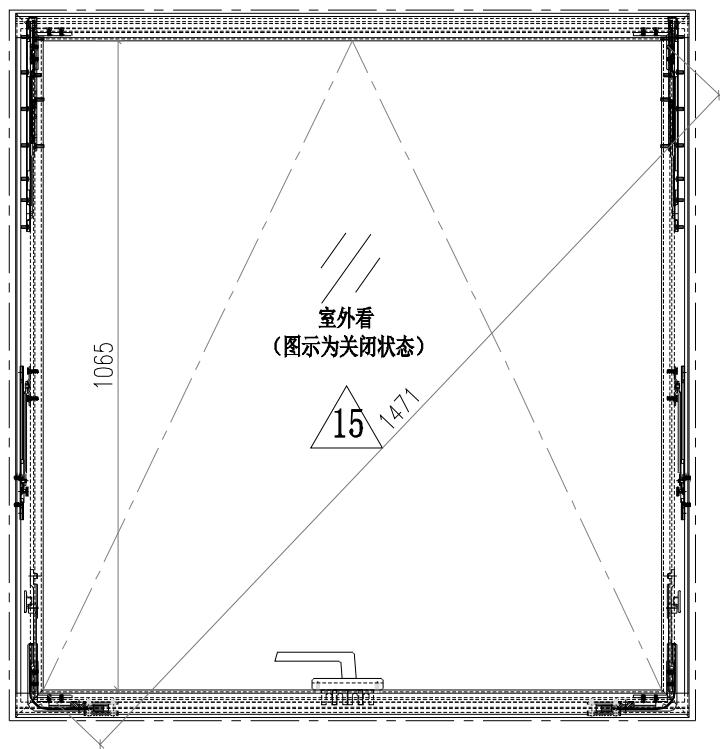

13	AC03-K12	AC03	1105	1					
12	AC03-K11	AC03	1105	1					
11	AW02-P03	AW02	470.5	2					
10									
9	JS01-Q01	60*60*5铝角	35	4					
8	AC02-K02	AC02	1137.6	1					
7	AC02-K01	AC02	1137.6	1					
6	AW02-P02	AW02	540.5	1					
5	AW02-P01	AW02	540.5	1					
4	WS03-Q34	WS03	1105	1					
3	WS03-Q33	WS03	1105	1					
2	WS01-Q32	WS01	1155	1					
1	WS01-Q31	WS01	1155	1	15	PT-GL1-C03	玻璃	-	1
序号	加工图编号	材料名称	长度	支/幅	序号	加工图编号	材料名称	长度	支/幅

 美特鋁質有限公司 MIDI Aluminium Fabricator Ltd.				工程號	J856	類別		物料號	M1		
				地盘	天榮站	制圖	李传鹏	2022-11-25	圖號	AW02-B22	
修改		採用工廠	地盘	✓	图纸名称	铝料加工图	復核	練松文	2022-11-26	數量	-
日期		材料颜色	AL2:ECK3X10063S-XF1		材料	AW02	批准	林仁安	2022-11-28	單件重量	- (KG)

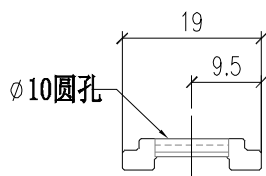
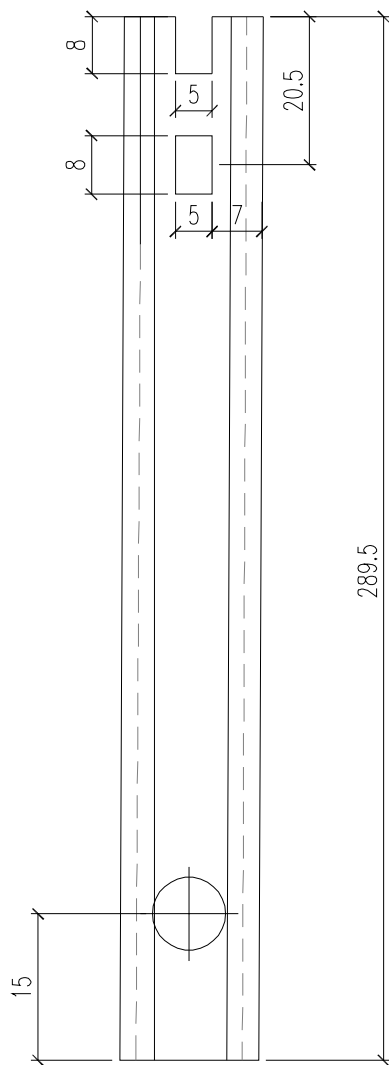

 美特鋁質有限公司 MIDI Aluminium Fabricator Ltd.				工程號 J856	類別	物料號 M1		
				地盤 天榮站	制圖 李传鹏	2022-11-25	圖號 AW02-Q22	
修改		採用工廠	地盤 ✓	图纸名称 铝料加工图	復核 練松文	2022-11-26	數量 -	
日期		材料颜色 AL2:ECK3X10063S-XF1		材料 AW02	批准 林仁安	2022-11-28	單件重量 -	(KG)

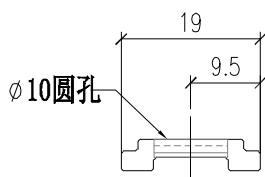
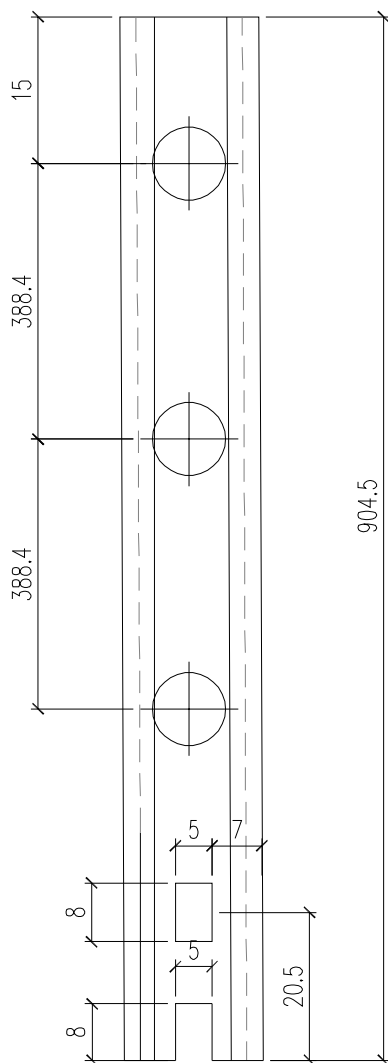

 美特鋁質有限公司 MIDI Aluminium Fabricator Ltd.				工程號 J856 地盘 天榮站	類別 制圖 李傳鵬 復核 練松文 批准 林仁安	物料號 M1 圖號 WS01-Q21 數量 - 單件重量 - (KG)
修改 A 日期 03.15	採用工廠 地盘 ✓	图纸名称 铝料加工图 材料 WS01				

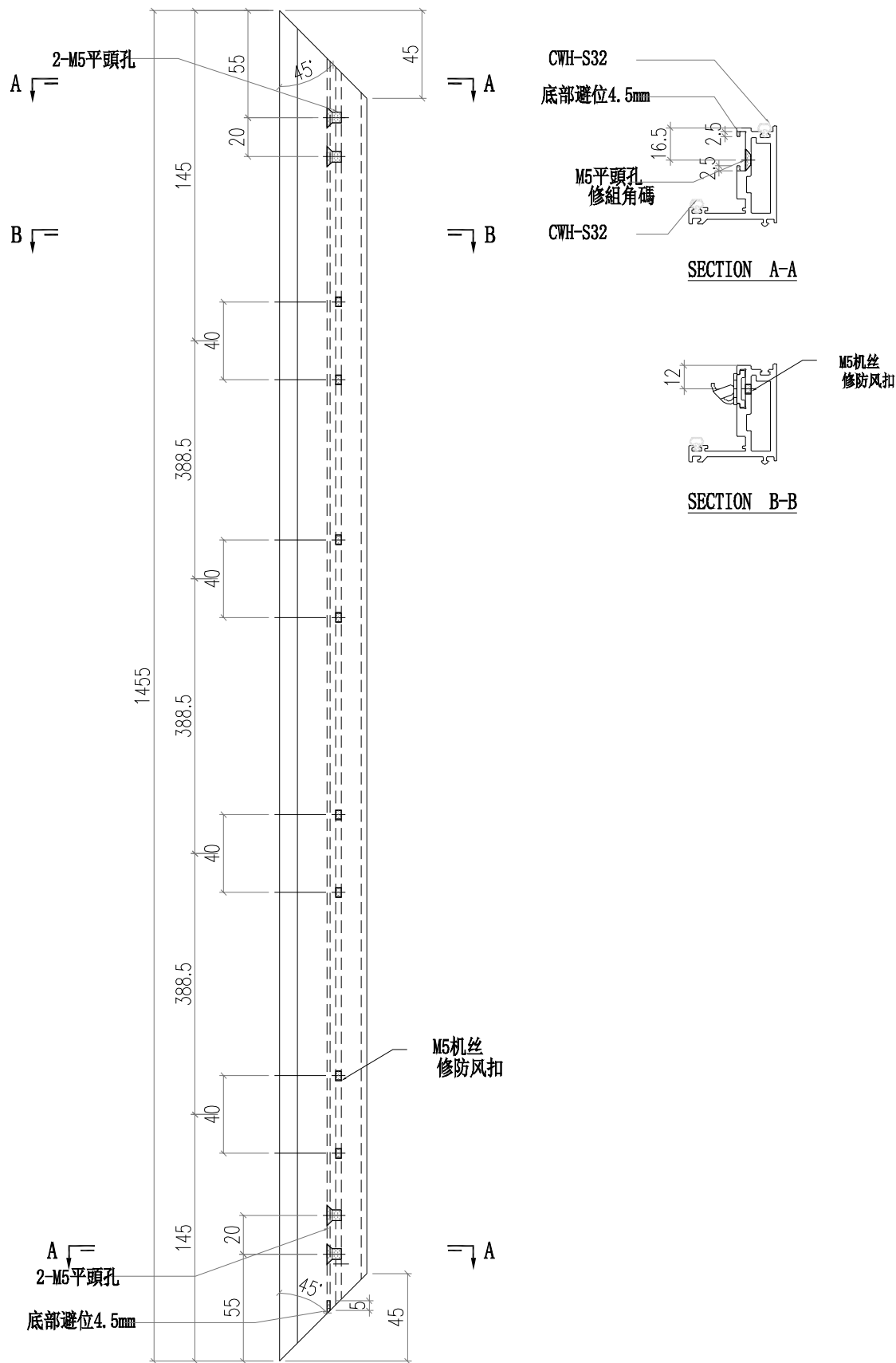

 美特鋁質有限公司 MIDI Aluminium Fabricator Ltd.		工程號 J856 地盤 天榮站	類別 制圖 李傳鵬 復核 練松文 批准 林仁安	物料號 M1 圖號 WS01-Q22 數量 - 單件重量 - (KG)
修改 A 日期 03.15	採用工廠 地盤 ✓ 材料顏色 -	图纸名称 铝料加工图 材料 WS01		

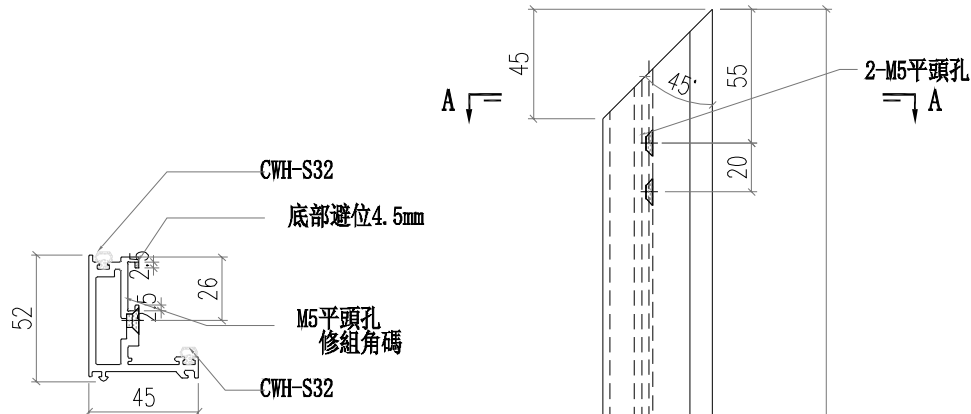

SECTION A-A

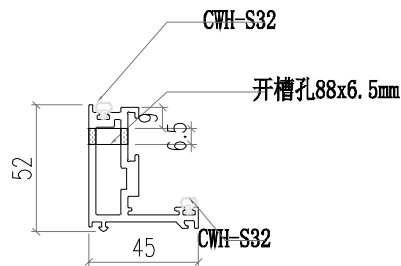

SECTION B-B

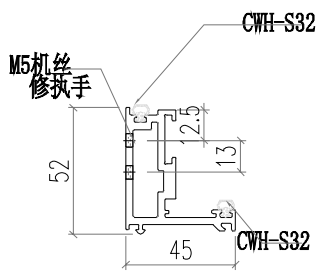

SECTION C-C

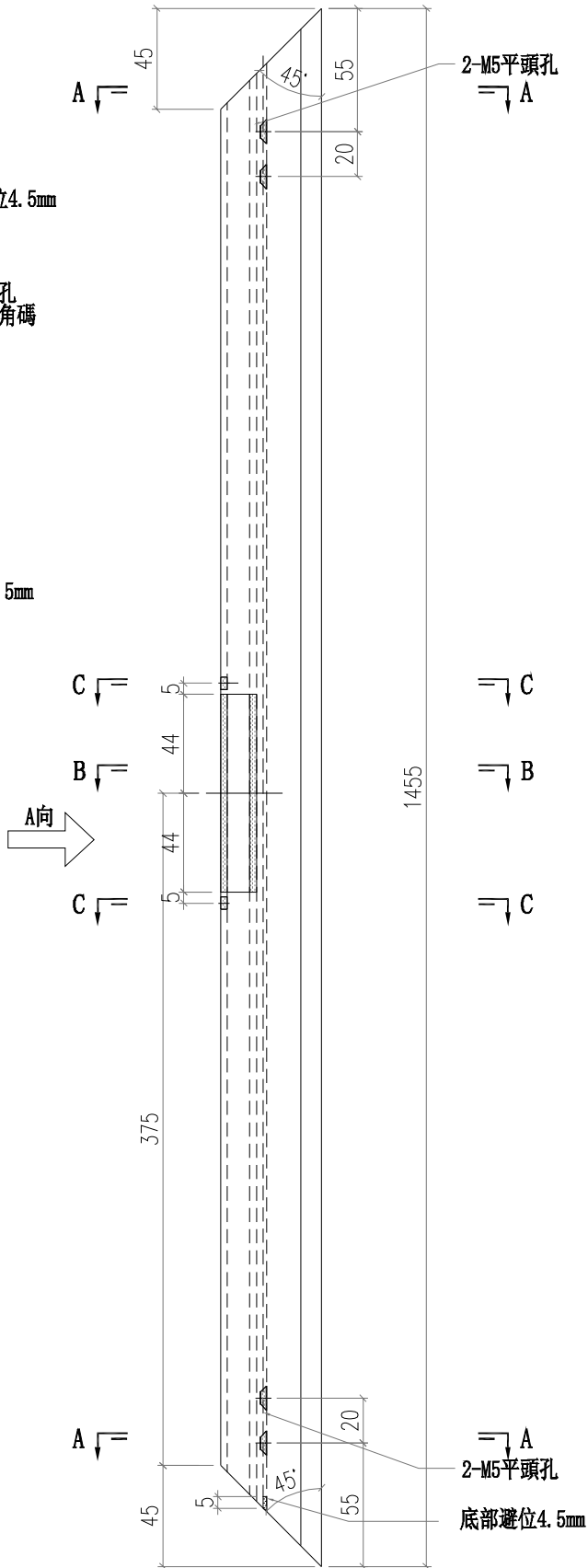
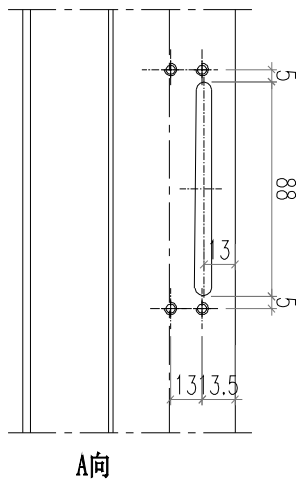

2-M5平頭孔

底部避位4.5mm

 美特鋁質有限公司 MIDI Aluminium Fabricator Ltd.		工程號 J856 地盤 天榮站	類別 制圖 李傳鵬 復核 練松文 批准 林仁安	物料號 M1 2022-11-25 2022-11-26 2022-11-28	圖號 WS03-Q24 數量 - 單件重量 - (KG)
修改 A 日期 03.15	採用工廠 地盤 ✓ 材料顏色 -	图纸名称 铝料加工图 材料 WS03			

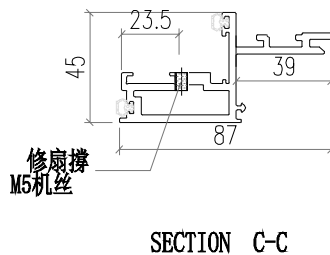
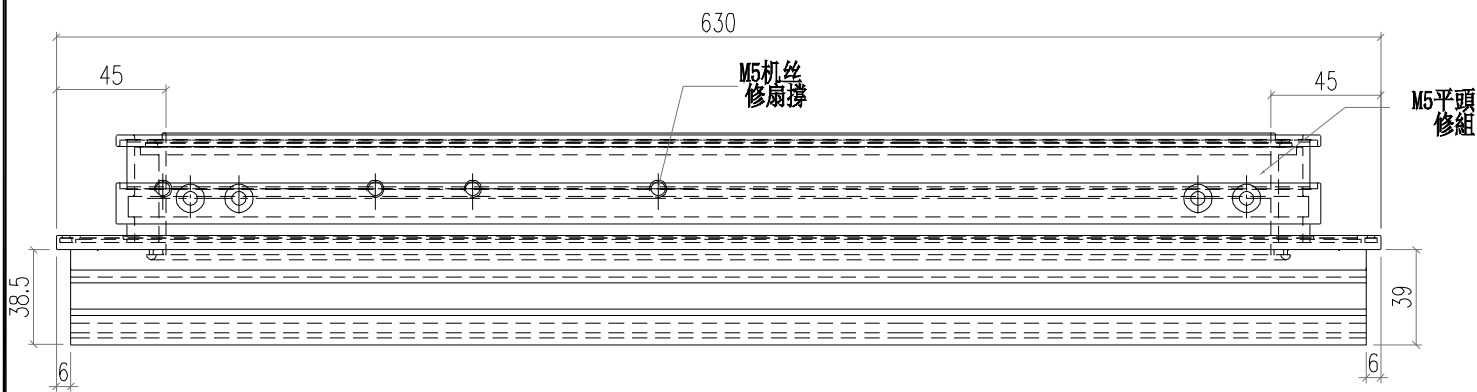
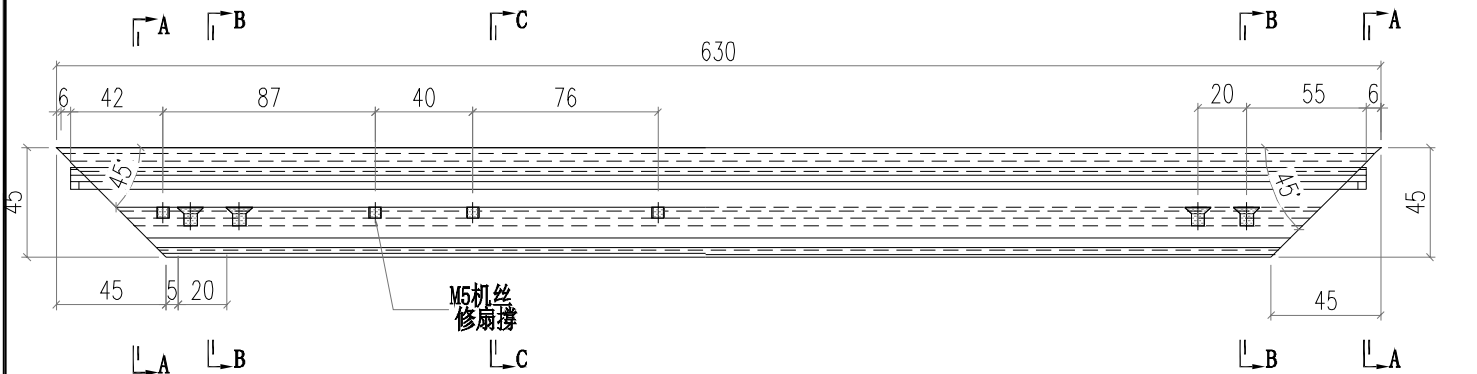
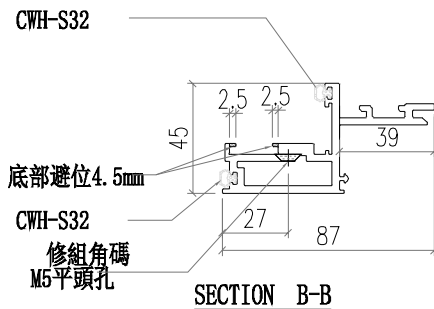
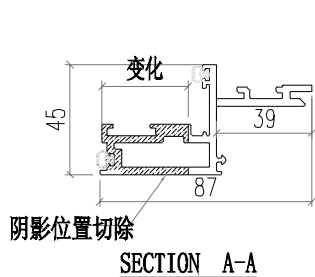

 美特鋁質有限公司 MIDI Aluminium Fabricator Ltd.			工程號 J856 地盘 天榮站	類別 制圖 李傳鵬 復核 練松文 批准 林仁安	物料號 M1 2022-11-25 2022-11-26 2022-11-28	圖號 WS03-Q23 數量 - 單件重量 - (KG)
修改 A 日期 03.15	採用工廠 材料颜色 -	地盤 <input checked="" type="checkbox"/>	图纸名称 铝料加工图 材料 WS03			

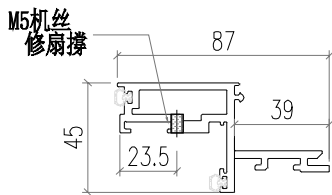

SECTION C-C

SECTION D-D

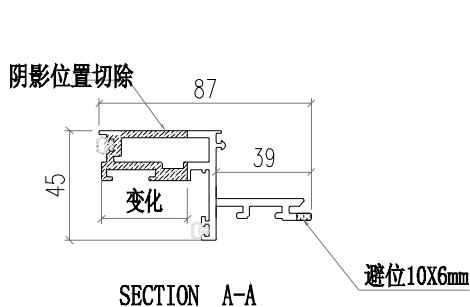
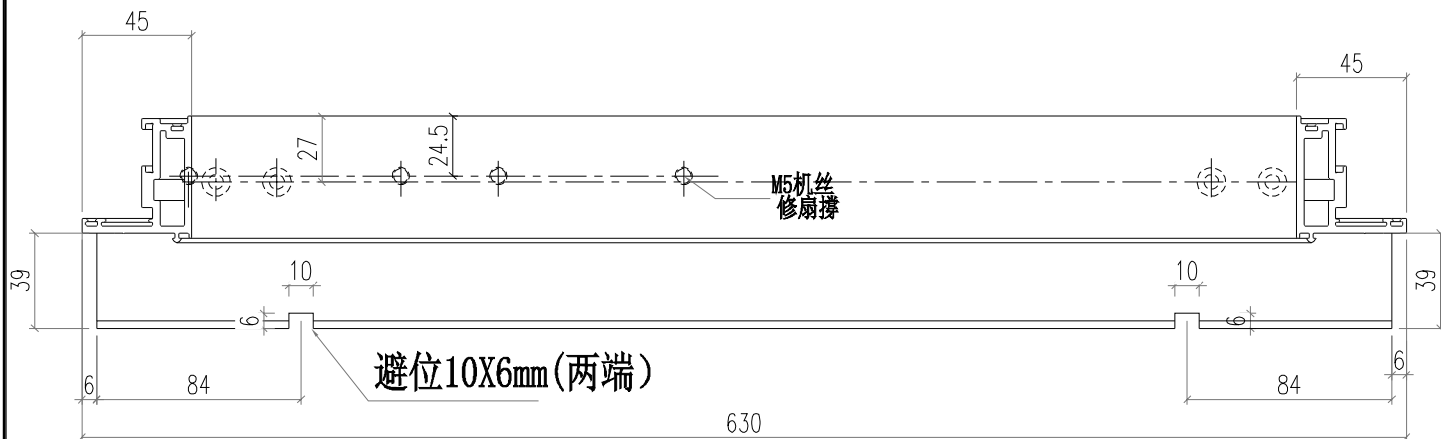
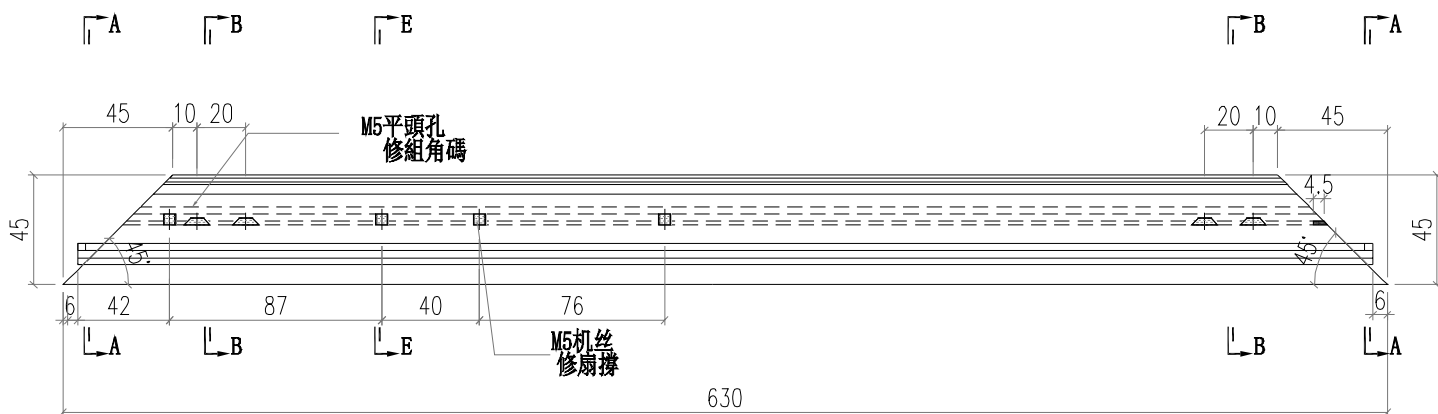

SECTION A-A

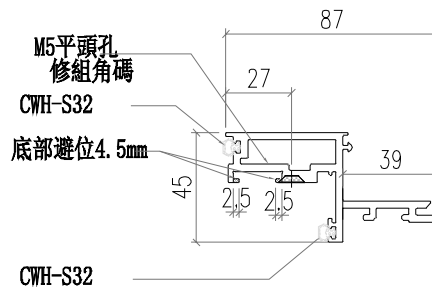

SECTION B-B

 美特鋁質有限公司 MIDI Aluminium Fabricator Ltd.			工程號 J856 地盤 天榮站	類別 制圖 李傳鵬 復核 練松文 批准 林仁安	物料號 M1 圖號 WS01-Q71 數量 - 單件重量 - (KG)
修改 A 日期 03.15	採用工廠 地盤 ✓	图纸名称 铝料加工图 材料 WS01			
材料颜色 -					

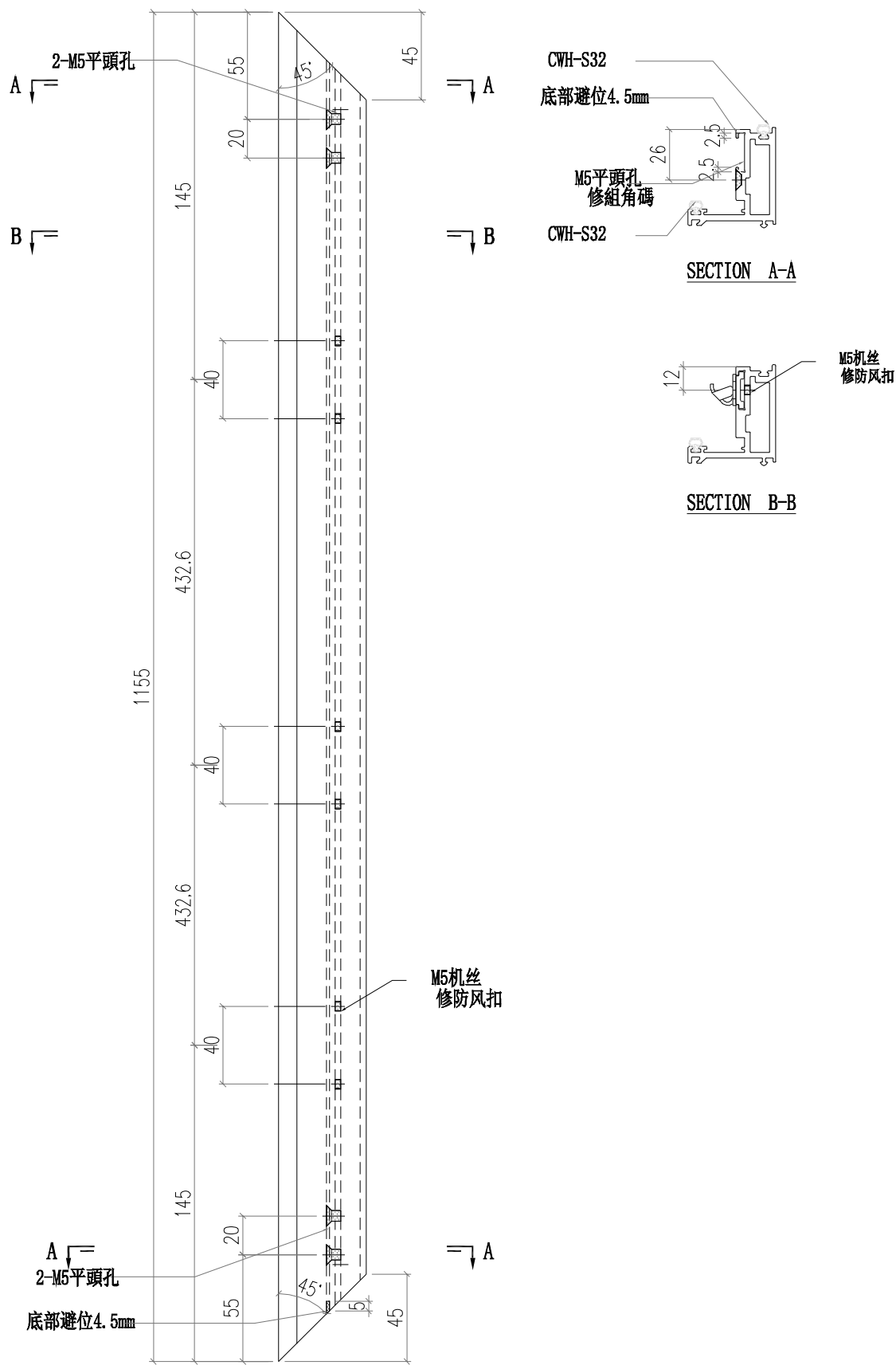

 美特鋁質有限公司 MIDI Aluminium Fabricator Ltd.			工程號 J856 地盘 天榮站	類別 制圖 李傳鵬 復核 練松文 批准 林仁安	物料號 M1 2022-11-25 2022-11-26 2022-11-28	圖號 WS01-Q72 數量 - 單件重量 - (KG)
修改 A 日期 03.15	採用工廠 材料颜色 -	地盘 <input checked="" type="checkbox"/>	图纸名称 铝料加工图 材料 WS01			

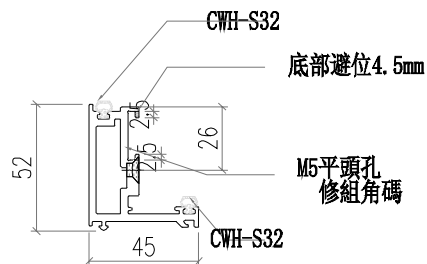

SECTION A-A

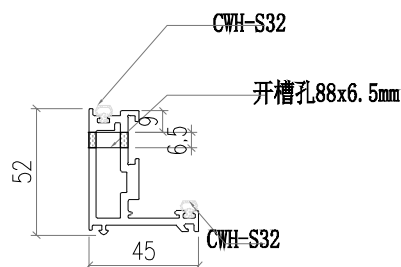

SECTION B-B

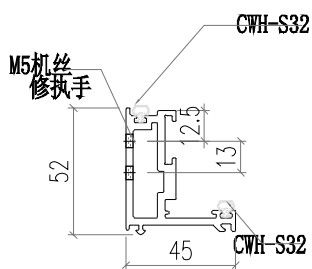

SECTION C-C

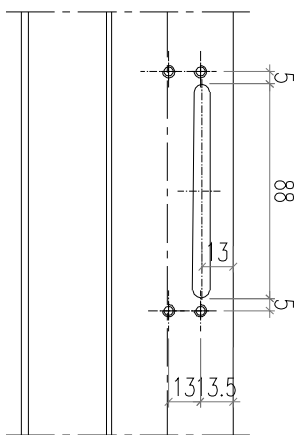

A向

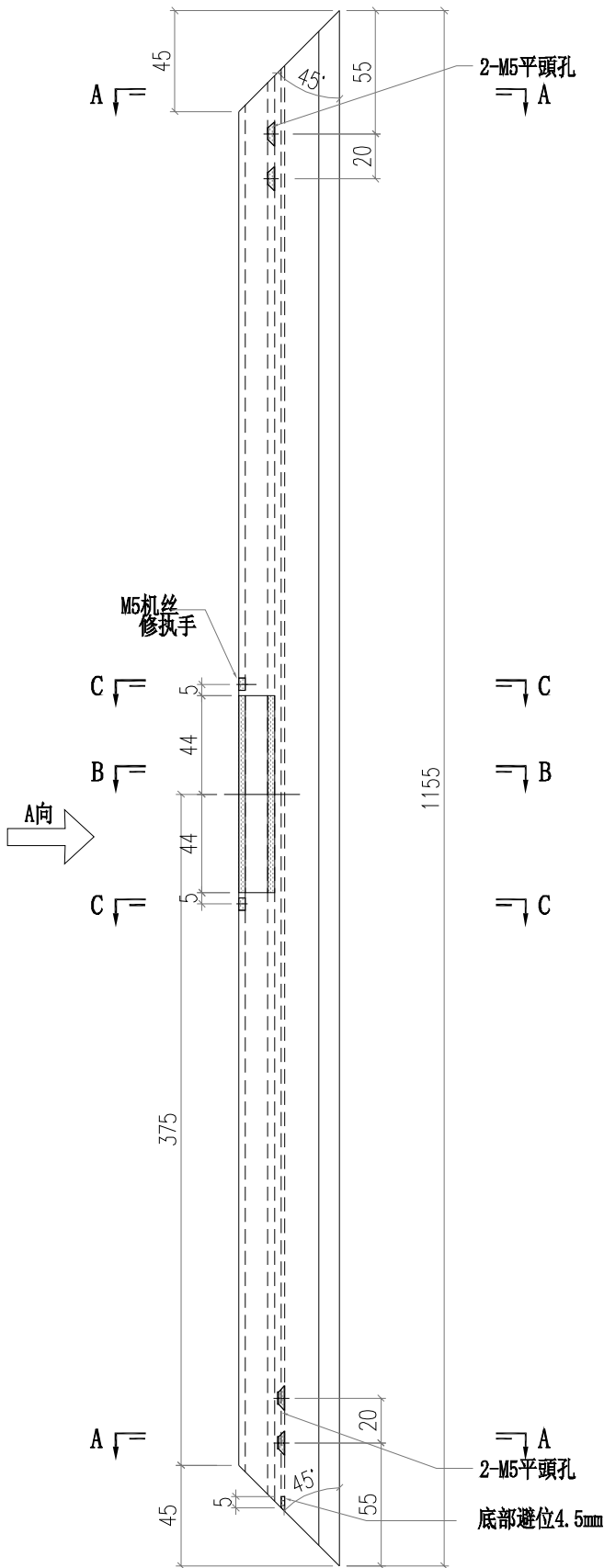

 美特鋁質有限公司 MIDI Aluminium Fabricator Ltd.				工程號 J856	類別	物料號 M1		
				地盤 天榮站	制圖 李传鹏	2022-11-25	圖號 AW02-Q72	
修改		採用工廠	地盤 ✓	图纸名称 铝料加工图	復核 練松文	2022-11-26	數量 -	
日期		材料颜色 AL2:ECK3X10063S-XF1		材料 AW02	批准 林仁安	2022-11-28	單件重量 -	(KG)

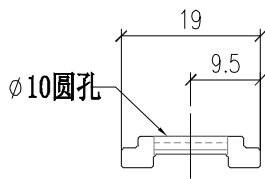
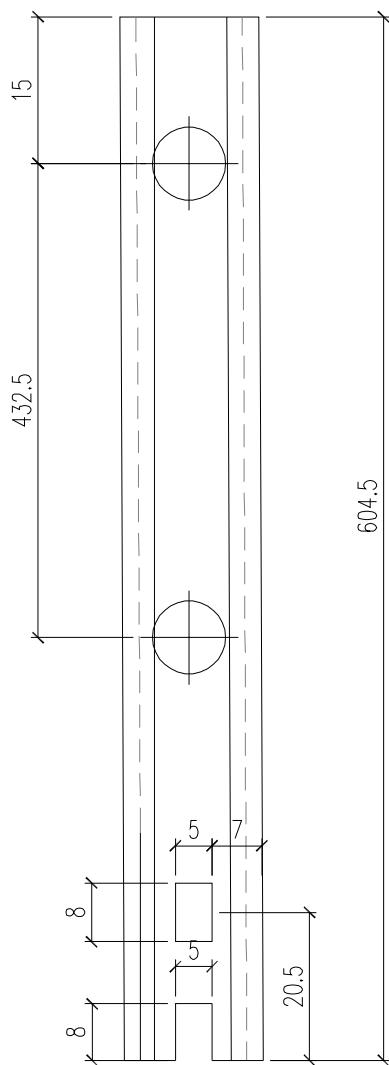

 美特鋁質有限公司 MIDI Aluminium Fabricator Ltd.			工程號 J856 地盘 天榮站	類別 制圖 李傳鵬 復核 練松文 批准 林仁安	物料號 M1 2022-11-25 2022-11-26 2022-11-28	圖號 KW-002 數量 - 單件重量 - (KG)
修改 A B C 日期 12.04 12.09 03.15	採用工廠 材料颜色 -	地盤 <input checked="" type="checkbox"/>	图纸名称 开启扇组装图 材料 -			

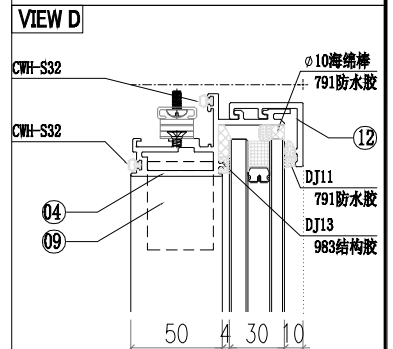
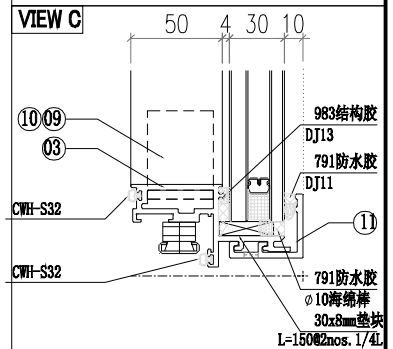
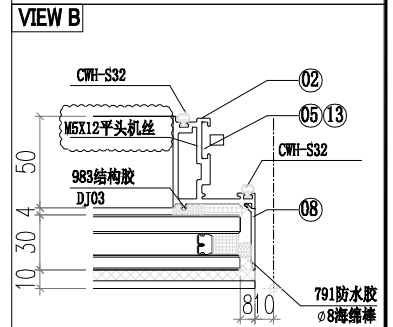
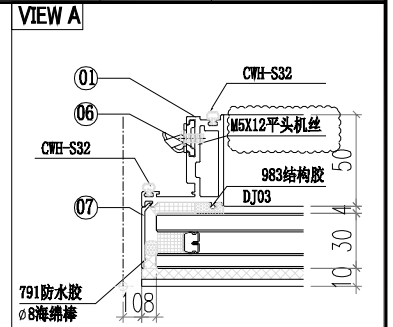
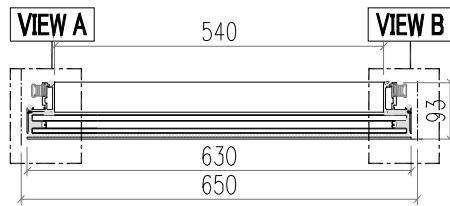
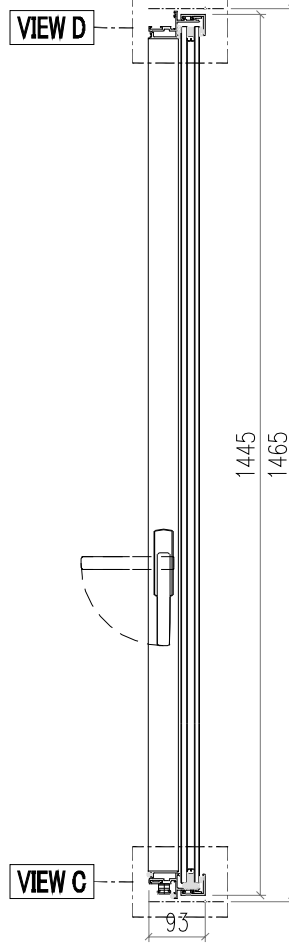
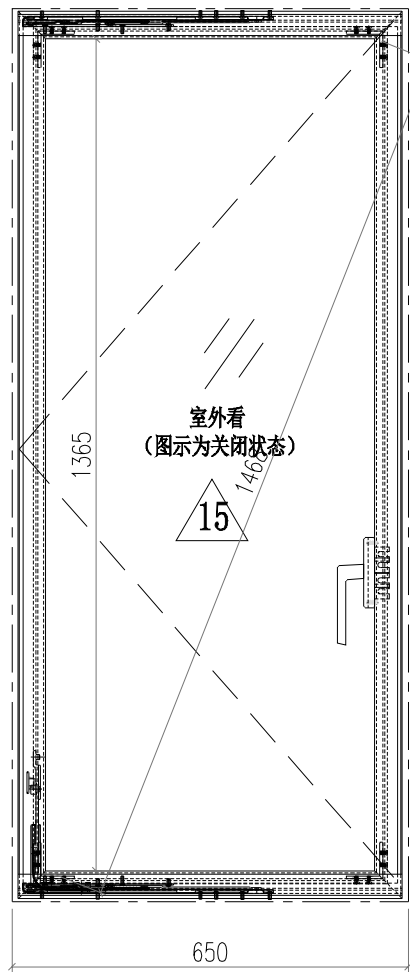

13	AW02-B22	AW02	289.5	1					
12	AC03-K02	AC03	630	1					
11	AC03-K01	AC03	630	1					
10									
9	JS01-Q01	60*60*5铝角	35	4					
8	AC02-K12	AC02	1437.6	1					
7	AC02-K11	AC02	1437.6	1					
6	AW02-Q01	AW02	55	4					
5	AW02-Q22	AW02	904.5	1					
4	WS03-Q24	WS03	630	1					
3	WS03-Q23	WS03	630	1					
2	WS01-Q22	WS01	1455	1					
1	WS01-Q21	WS01	1455	1	15	PT-GL1-C06	玻璃	-	1
序号	加工图编号	材料名称	长度	支/幅	序号	加工图编号	材料名称	长度	支/幅

 美特铝质有限公司 MIDI Aluminium Fabricator Ltd.				工程號 J856 地盘 天榮站	類別 制圖 李傳鵬 復核 練松文 批准 林仁安	物料號 M1 圖號 KW-007 數量 - 單件重量 - (KG)
修改 A B C 日期 12.04 12.09 03.15	採用工廠 材料颜色 -	地盤 <input checked="" type="checkbox"/>	图纸名称 开启扇组装图 材料 -			

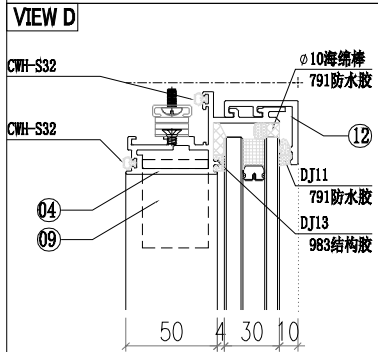
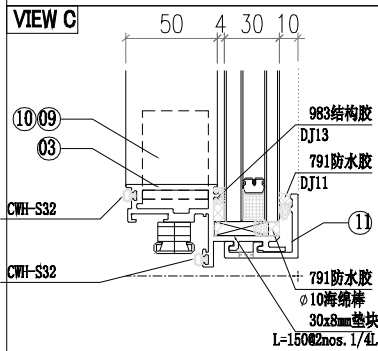
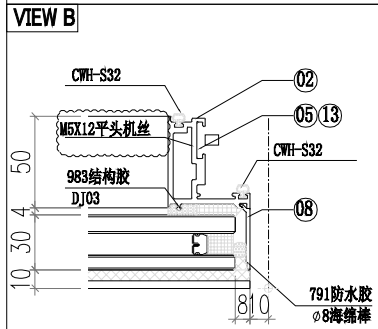
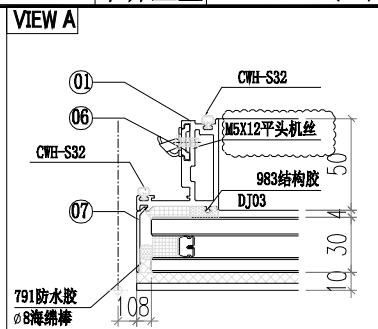
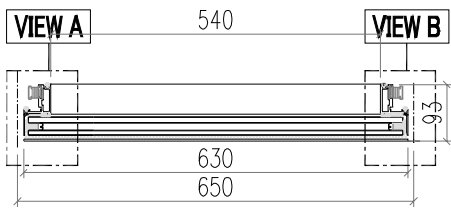
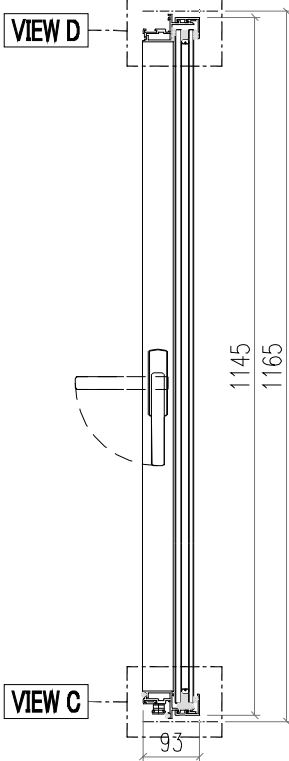
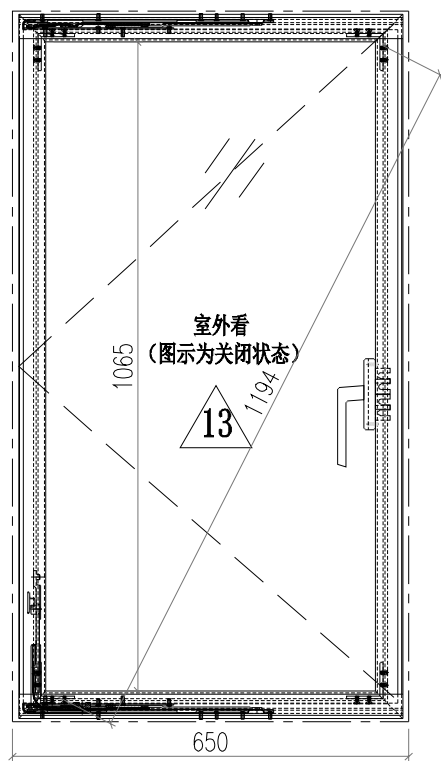

13	AW02-B22	AW02	289.5	1					
12	AC03-K02	AC03	630	1					
11	AC03-K01	AC03	630	1					
10									
9	JS01-Q01	60*60*5铝角	35	4					
8	AC02-K02	AC02	1137.6	1					
7	AC02-K01	AC02	1137.6	1					
6	AW02-Q01	AW02	55	3					
5	AW02-Q72	AW02	604.5	1					
4	WS03-Q24	WS03	630	1					
3	WS03-Q23	WS03	630	1					
2	WS01-Q72	WS01	1155	1					
1	WS01-Q71	WS01	1155	1	15	PT-GL1-C04	玻璃	-	1
序号	加工图编号	材料名称	长度	支/幅	序号	加工图编号	材料名称	长度	支/幅

 美特鋁質有限公司 MIDI Aluminium Fabricator Ltd.			工程號 J856 地盤 天榮站	類別 制圖 李傳鵬 復核 練松文 批准 林仁安	物料號 M1 圖號 WS01-Q01 數量 - 單件重量 - (KG)
修改 A 日期 03.15	採用工廠 地盤 ✓	图纸名称 铝料加工图 材料 WS01			

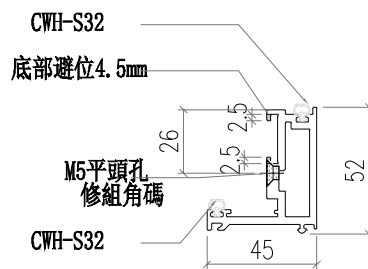
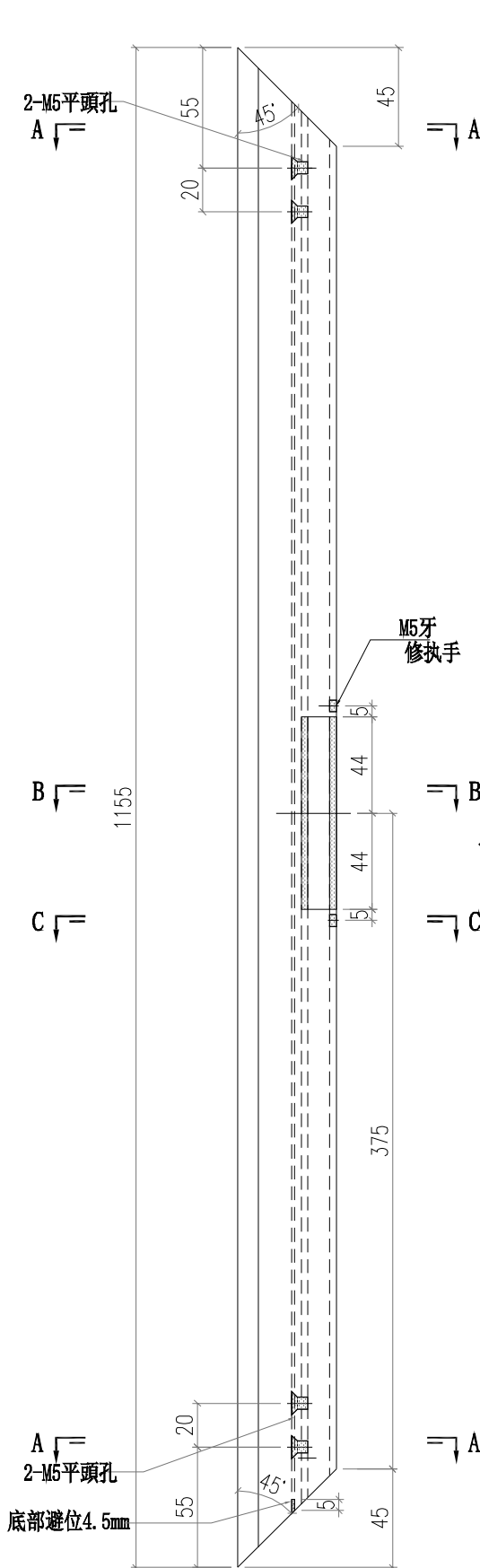

SECTION A-A

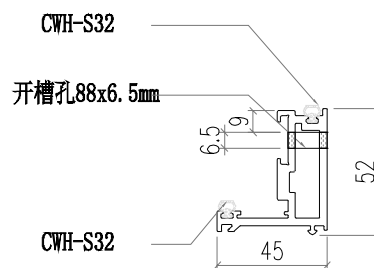

SECTION B-B

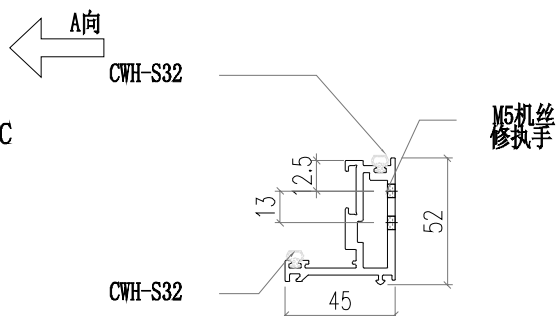

SECTION C-C

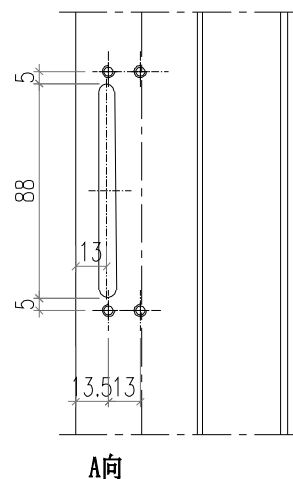

 美特鋁質有限公司 MIDI Aluminium Fabricator Ltd.			工程號 J856 地盤 天榮站	類別 制圖 李傳鵬 復核 練松文 批准 林仁安	物料號 M1 2022-11-25 2022-11-26 2022-11-28	圖號 WS01-Q02 數量 - 單件重量 - (KG)
修改 A 日期 03.15	採用工廠 材料顏色 -	地盤 <input checked="" type="checkbox"/>	图纸名称 铝料加工图 材料 WS01			

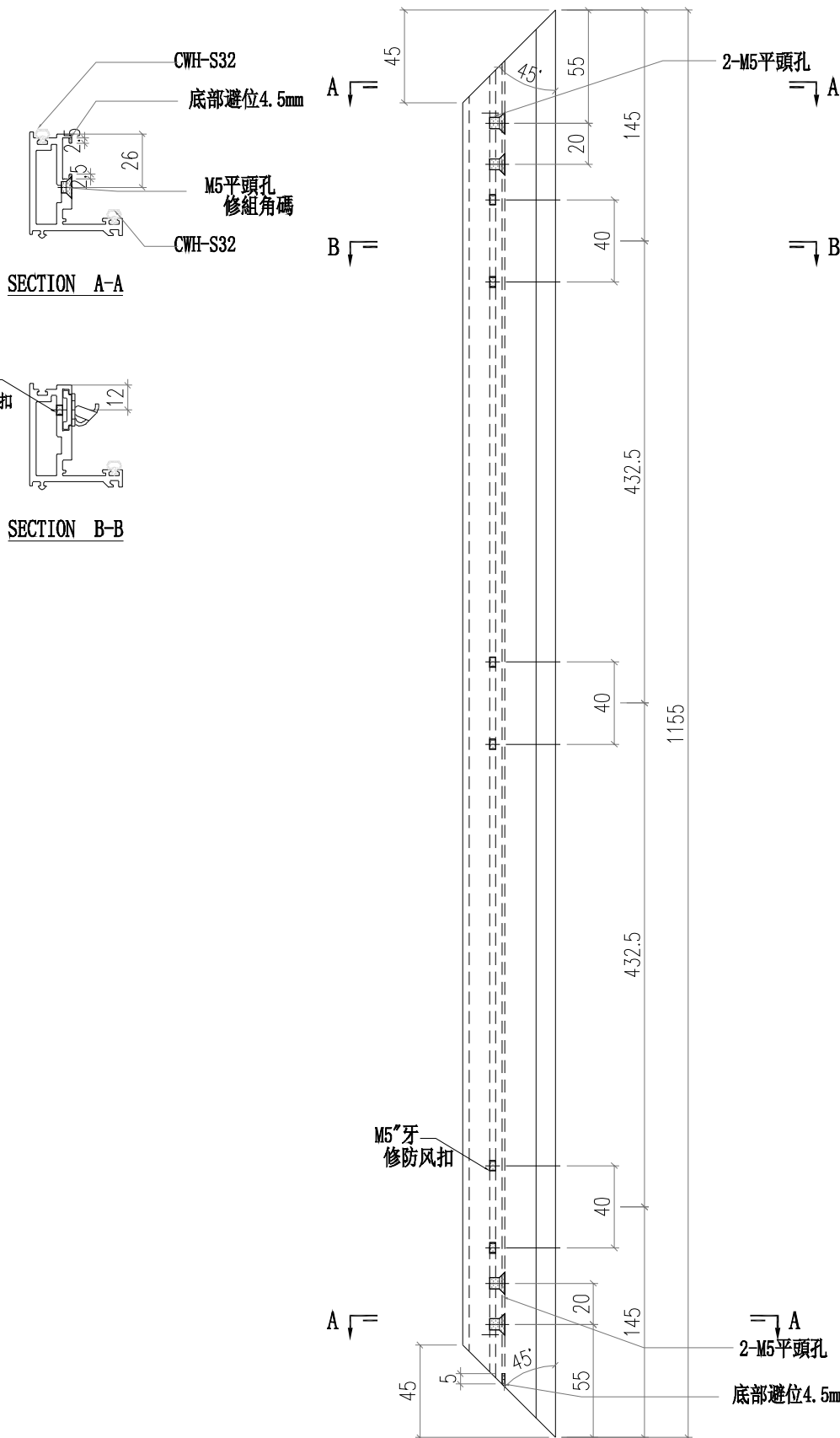

 美特鋁質有限公司 MIDI Aluminium Fabricator Ltd.		工程號 J856 地盤 天榮站	類別 制圖 李傳鵬 復核 練松文 批准 林仁安	物料號 M1 圖號 WS03-Q04 數量 - 單件重量 - (KG)
修改 A 日期 03.15	採用工廠 地盤 ✓ 材料顏色 -	图纸名称 铝料加工图 材料 WS03		

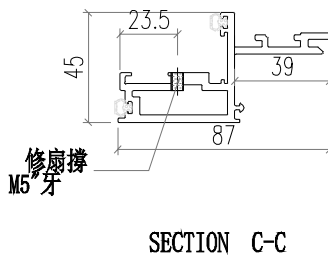
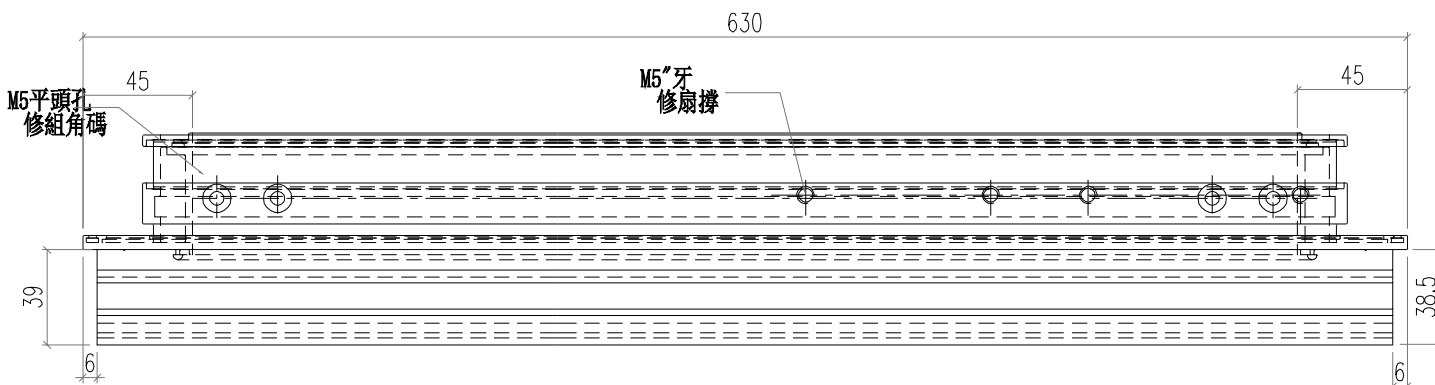
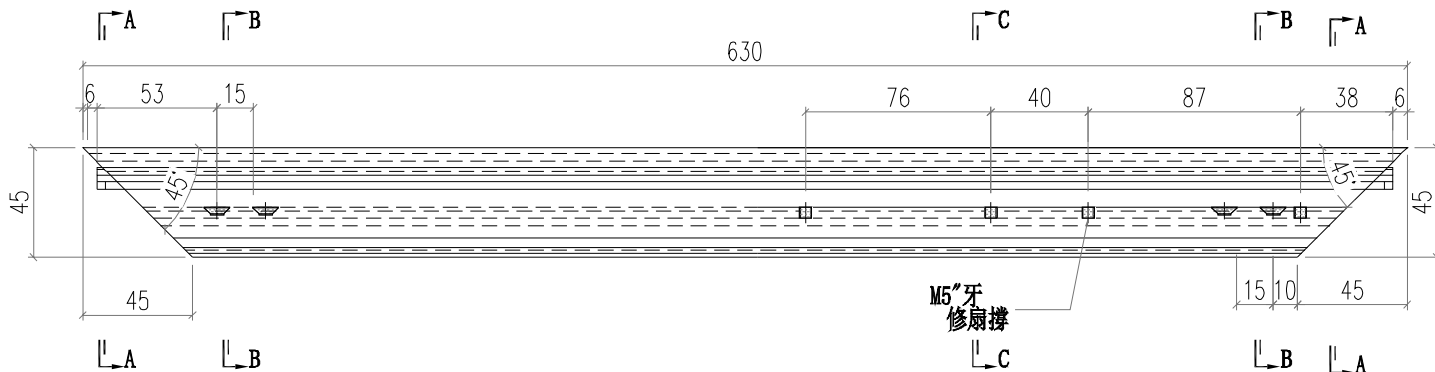
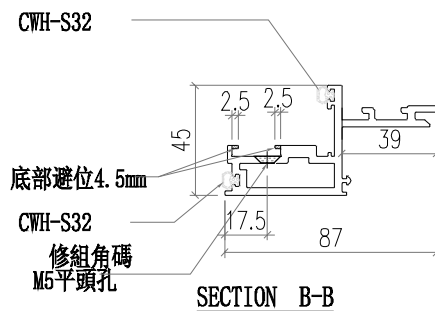
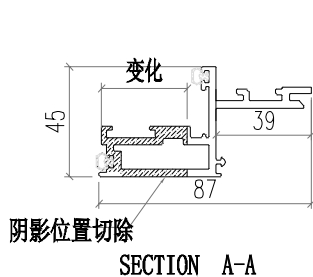

 美特鋁質有限公司 MIDI Aluminium Fabricator Ltd.			工程號 J856 地盘 天榮站	類別 制圖 李傳鵬 復核 練松文 批准 林仁安	物料號 M1 2022-11-25 2022-11-26 2022-11-28	圖號 WS03-Q03 數量 - 單件重量 - (KG)	
修改 A 日期 03.15	採用工廠 材料颜色 -	地盤 <input checked="" type="checkbox"/>	图纸名称 铝料加工图 材料 WS03				

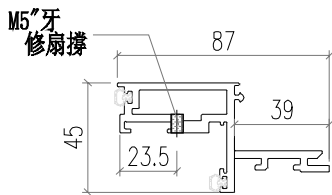

SECTION C-C

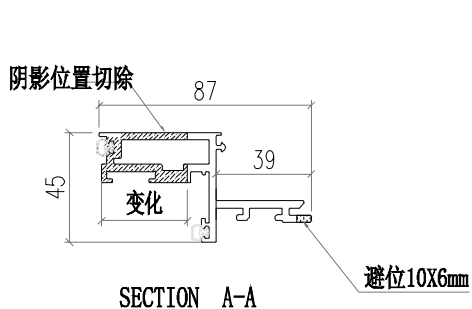
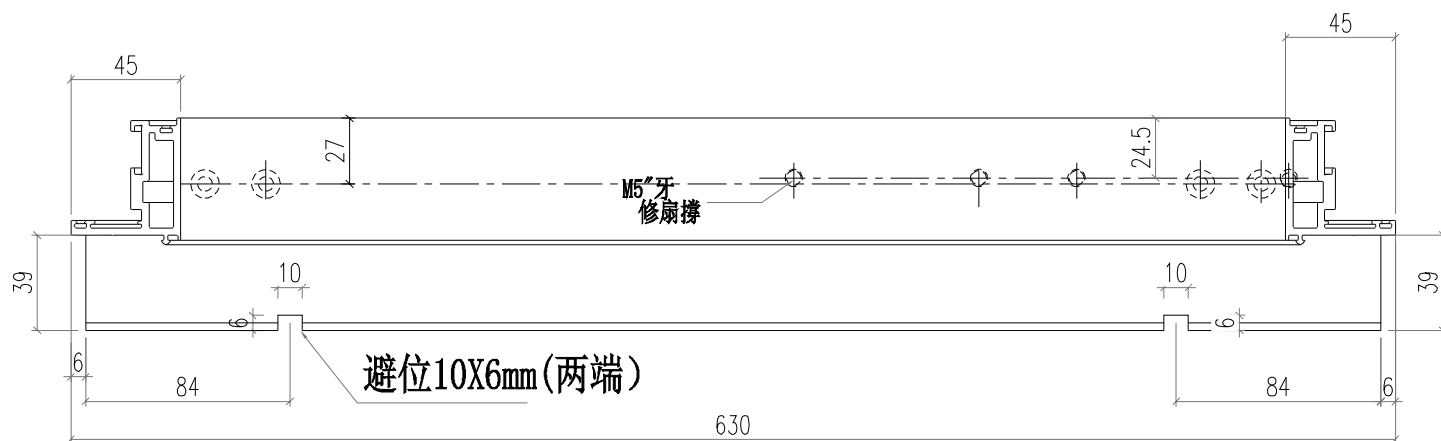
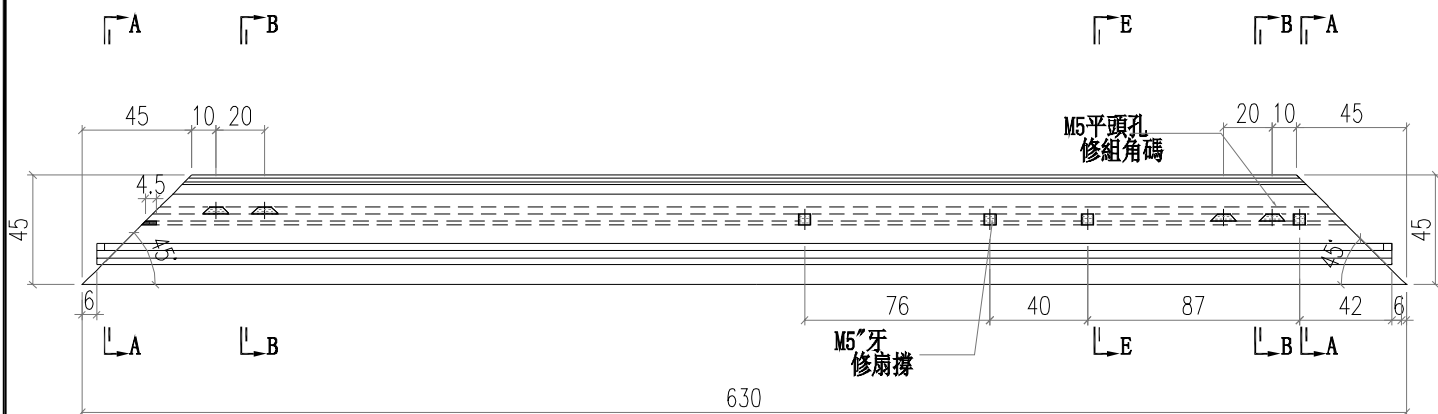

SECTION A-A

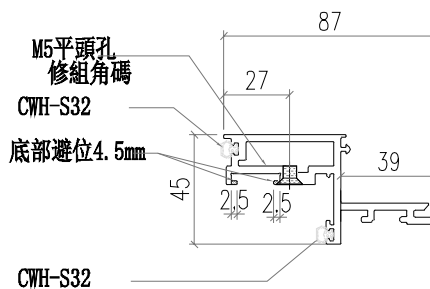

SECTION B-B

 美特鋁質有限公司 MIDI Aluminium Fabricator Ltd.				工程號 J856	類別	物料號 M1		
				地盤 天榮站	制圖 李传鹏	2022-11-25	圖號 AW02-Q02	
修改		採用工廠	地盤 ✓	图纸名称 铝料加工图	復核 練松文	2022-11-26	數量 -	
日期		材料颜色 AL2:ECK3X10063S-XF1		材料 AW02	批准 林仁安	2022-11-28	單件重量 -	(KG)

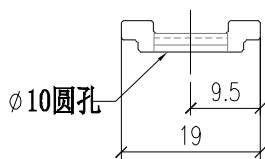
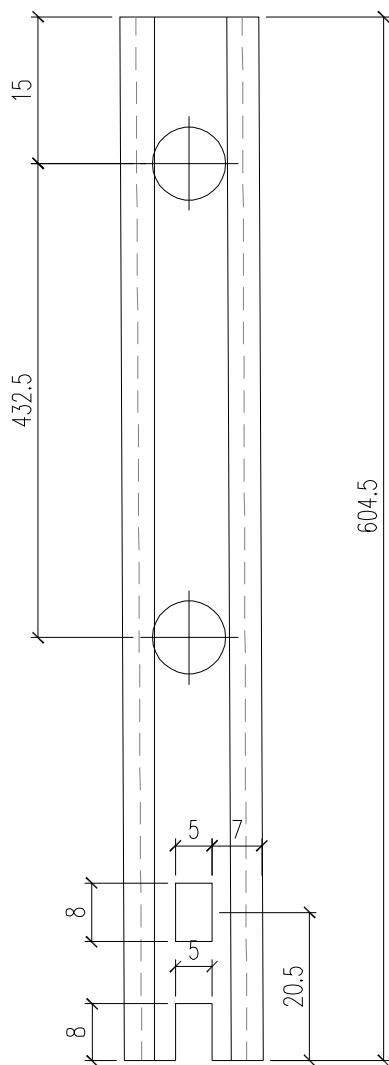

 美特铝质有限公司 MIDI Aluminium Fabricator Ltd.				工程號 J856 地盘 天榮站	類別 制圖 李傳鵬 復核 練松文 批准 林仁安	物料號 M1 圖號 KW-001 數量 - 單件重量 - (KG)
修改 A B C 日期 12.04 12.09 03.15	採用工廠 材料颜色 -	地盤 <input checked="" type="checkbox"/>	图纸名称 开启扇组装图 材料 -			

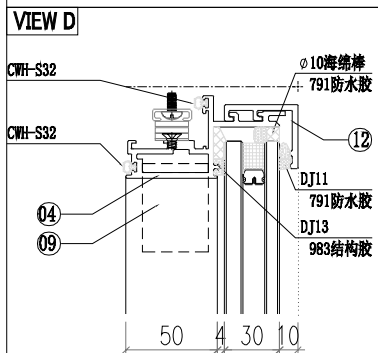
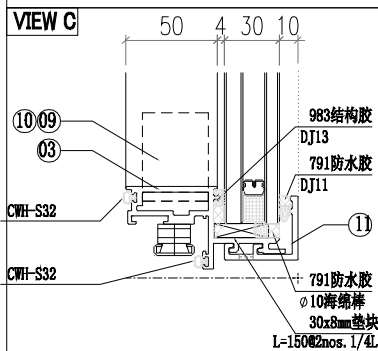
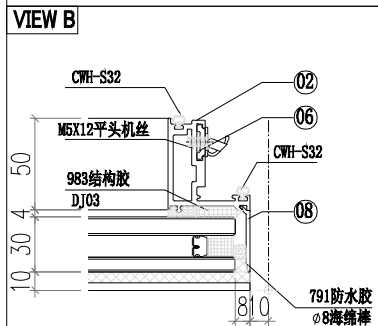
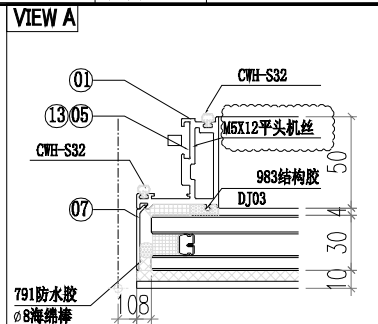
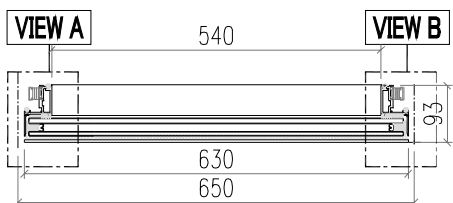
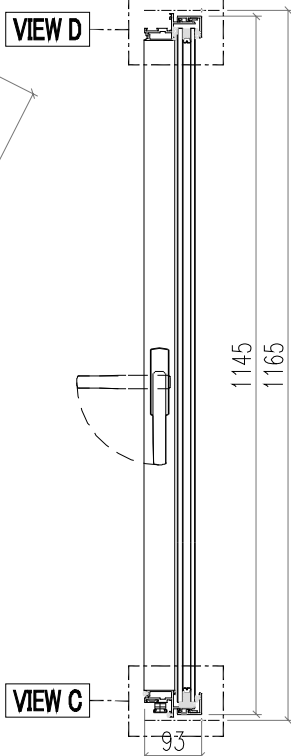
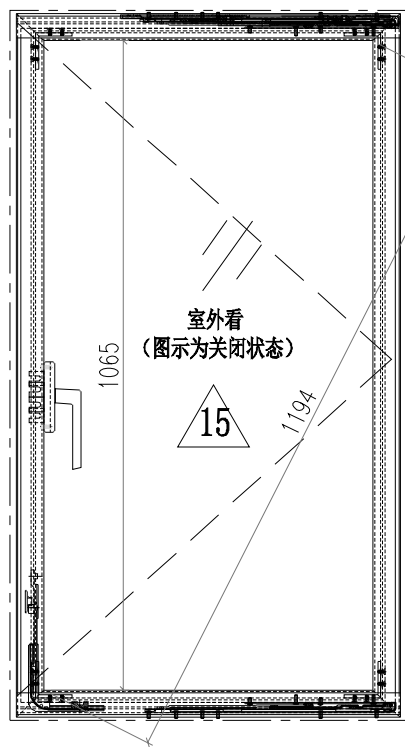

13	AW02-B22	AW02	289.5	1
12	AC03-K02	AC03	630	1
11	AC03-K01	AC03	630	1
10				
9	JS01-Q01	60*60*5铝角	35	4
8	AC02-K02	AC02	1137.6	1
7	AC02-K01	AC02	1137.6	1
6	AW02-Q01	AW02	55	4
5	AW02-Q02	AW02	604.5	1
4	WS03-Q04	WS03	630	1
3	WS03-Q03	WS03	630	1
2	WS01-Q02	WS01	1155	1
1	WS01-Q01	WS01	1155	1

15	PT-GL1-C04	玻璃	-	1
序号	加工图编号	材料名称	长度	支/幅

 美特鋁質有限公司 MIDI Aluminium Fabricator Ltd.				工程號 J856	類別	物料號 M1		
				地盘 天榮站	制圖 李传鹏	2022-11-25	圖號 AW02-P61	
修改 A		採用工廠	地盘 ✓	图纸名称 铝料加工图	復核 練松文	2022-11-26	數量 -	
日期 03.15		材料颜色 AL2:ECK3X10063S-XF1		材料 AW02	批准 林仁安	2022-11-28	單件重量 -	(KG)

TOP

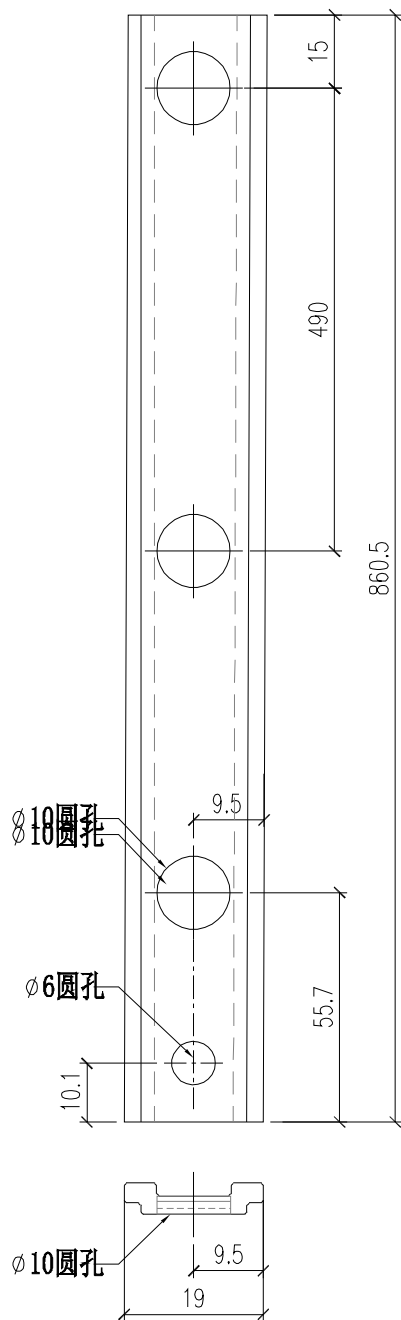

 美特鋁質有限公司 MIDI Aluminium Fabricator Ltd.		工程號 J856 地盘 天榮站	類別 制圖 李傳鵬 2022-11-25 復核 練松文 2022-11-26 批准 林仁安 2022-11-28	物料號 M1 圖號 WS02-Q61 數量 - 單件重量 - (KG)
修改 A 日期 03.15	採用工廠 材料颜色 -	图纸名称 铝料加工图 材料 WS02		

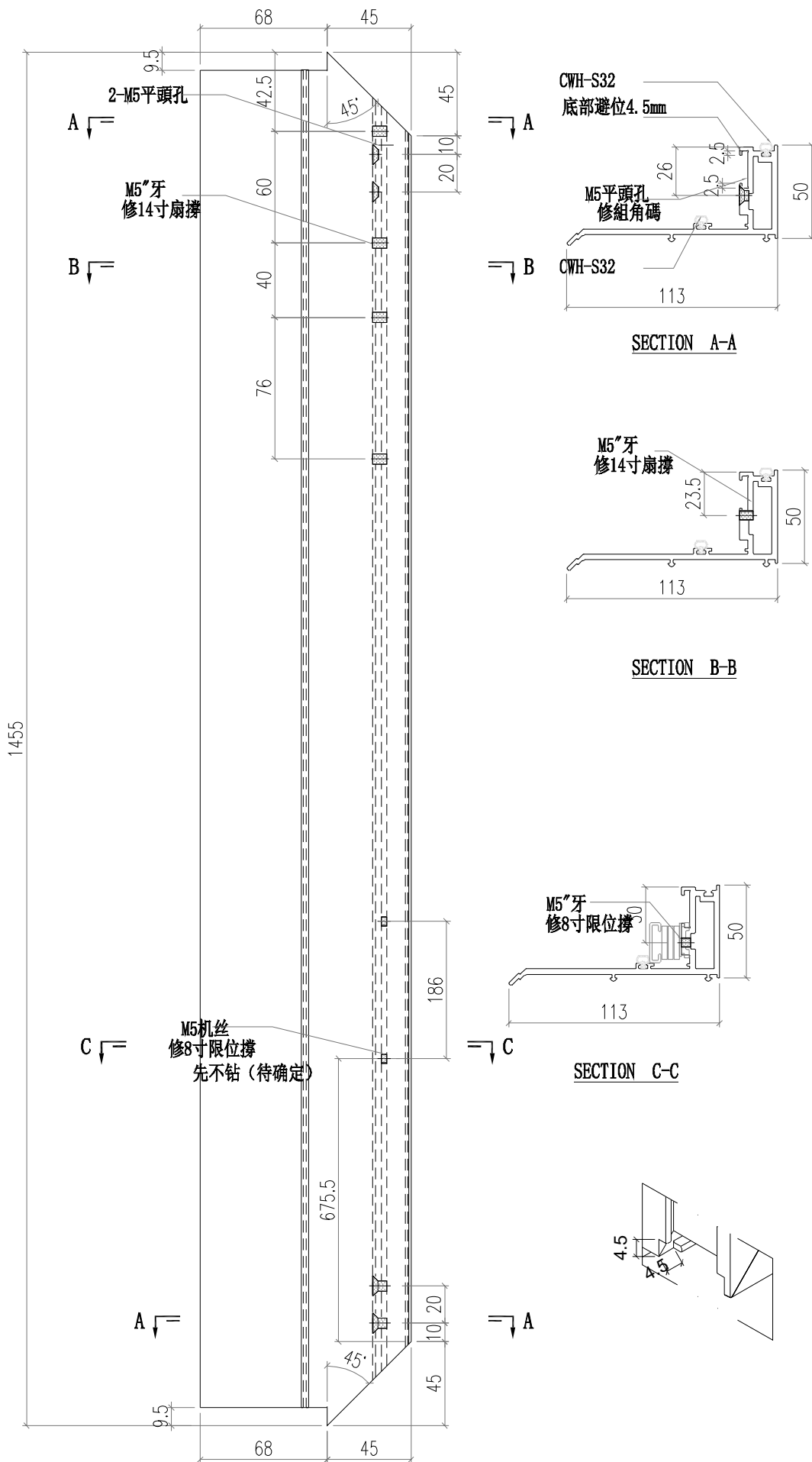

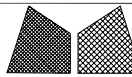

美特鋁質有限公司
MIDI Aluminium Fabricator Ltd.

工程號	J856	類別		物料號	M1			
地盘	天榮站	制圖	李傳鵬	2022-11-25	圖號	WS01-Q62		
修改	A	採用工廠		復核	練松文	2022-11-26	數量	-
日期	03.15	材料顏色	-	批准	林仁安	2022-11-28	單件重量	- (KG)
图纸名称	铝料加工图	材料	WS01					

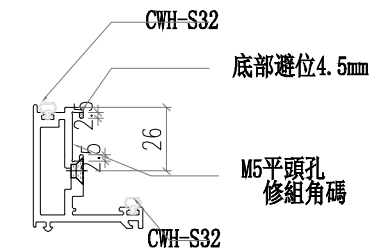

SECTION A-A

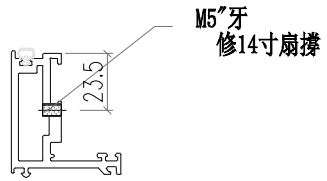

SECTION B-B

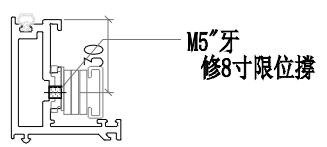

SECTION C-C

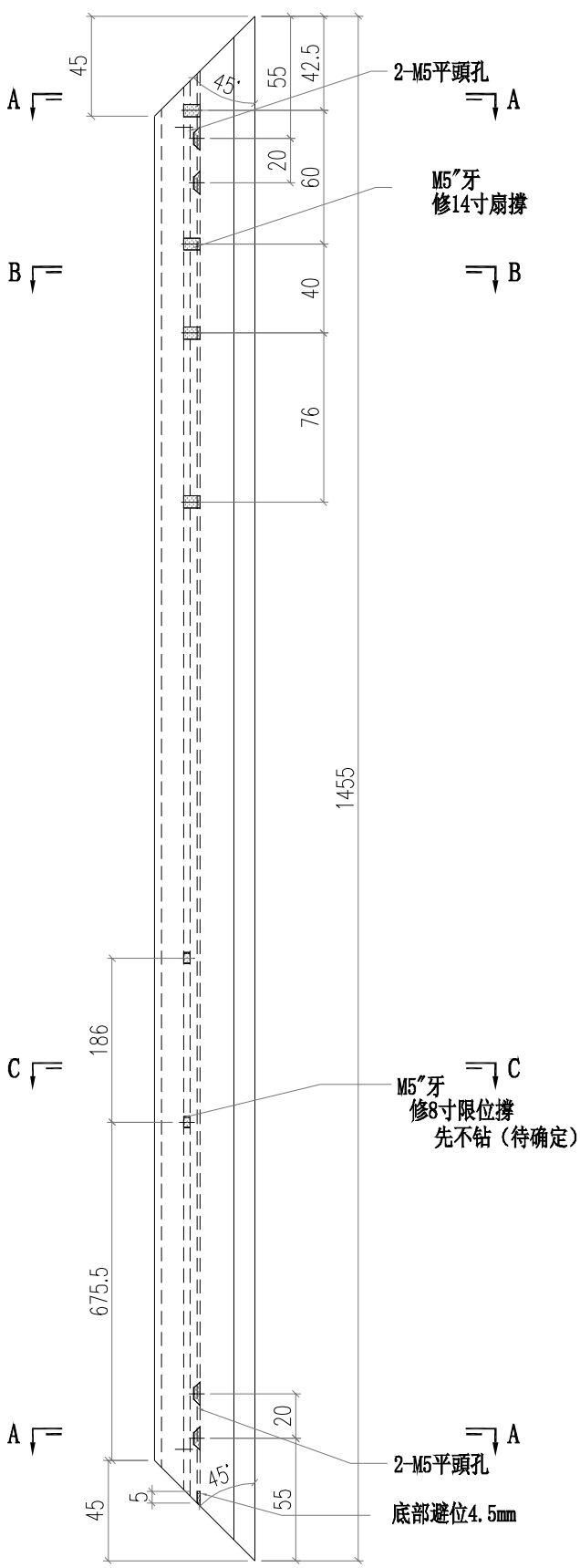

 美特鋁質有限公司 MIDI Aluminium Fabricator Ltd.			工程號 J856 地盘 天榮站	類別 制圖 李傳鵬 復核 練松文 批准 林仁安	物料號 M1 2022-11-25 2022-11-26 2022-11-28	圖號 WS03-Q52 數量 - 單件重量 - (KG)
修改 A 日期 03.15	採用工廠 材料颜色 -	地盤 <input checked="" type="checkbox"/>	图纸名称 铝料加工图 材料 WS01			

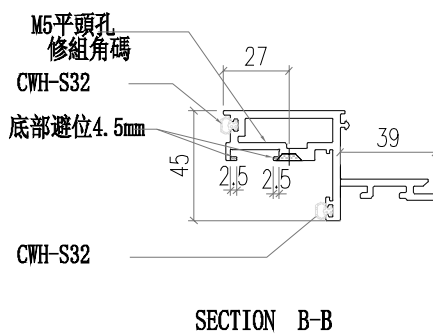
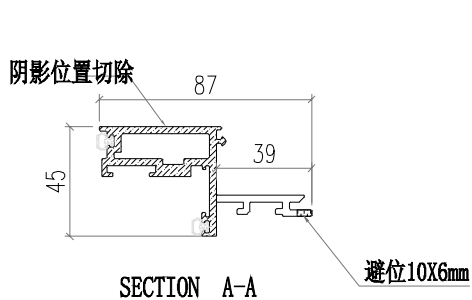
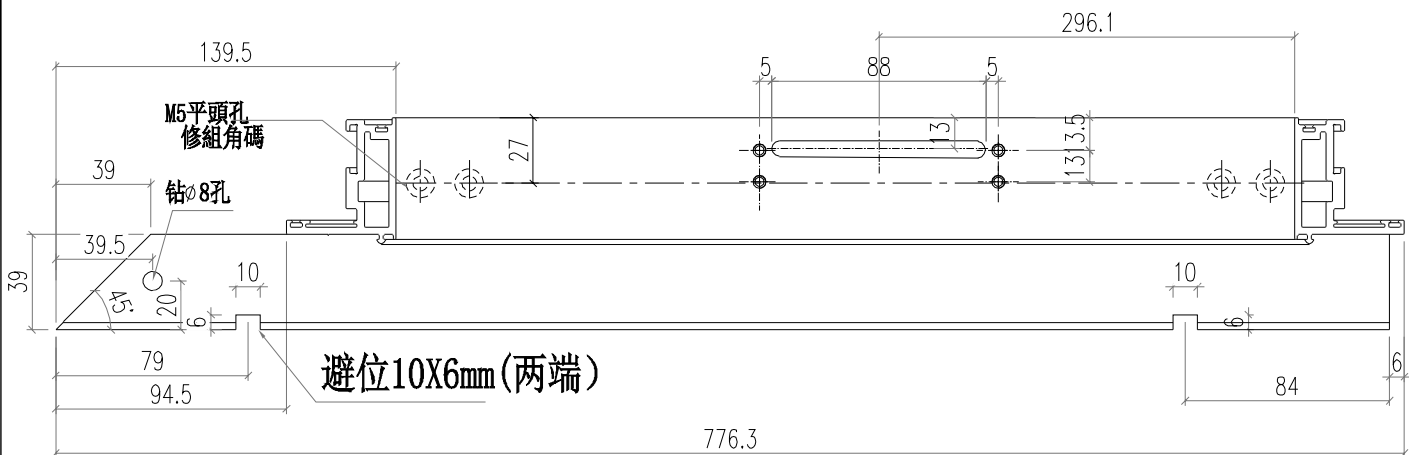
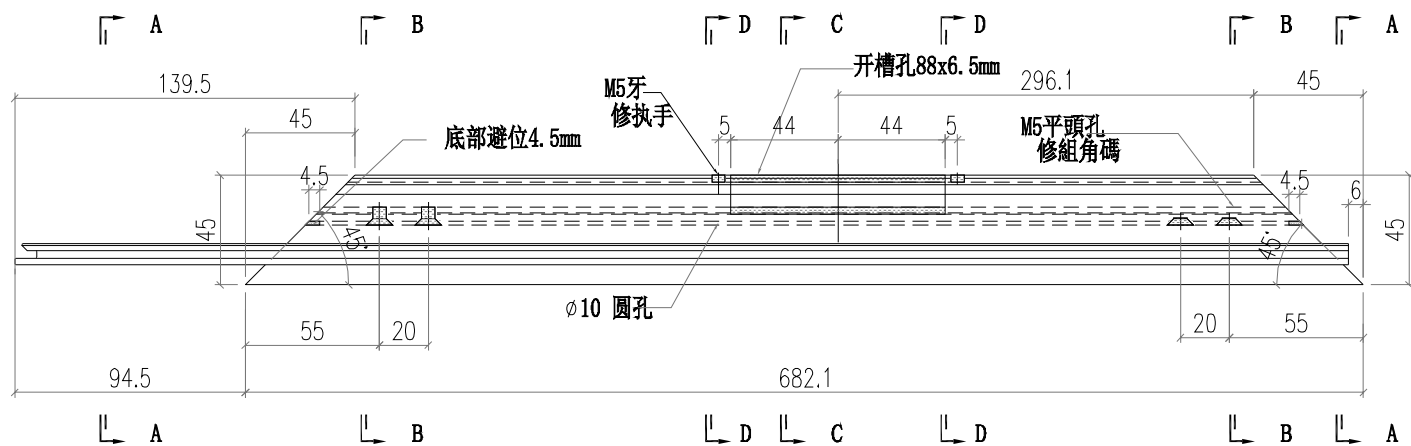
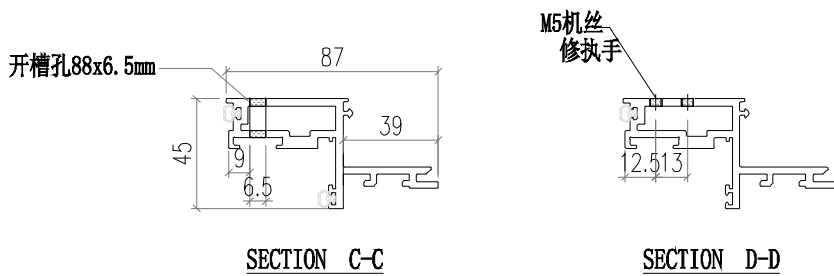

 美特鋁質有限公司 MIDI Aluminium Fabricator Ltd.			工程號 J856	類別 制圖	物料號 M1	圖號 WS03-Q51	
修改 A	採用工廠 <input type="checkbox"/>	地盤 <input checked="" type="checkbox"/>	图纸名称 铝料加工图	復核 練松文	2022-11-25	數量 -	-
日期 03.15	材料颜色 -		材料 WS03	批准 林仁安	2022-11-28	單件重量 -	(KG)

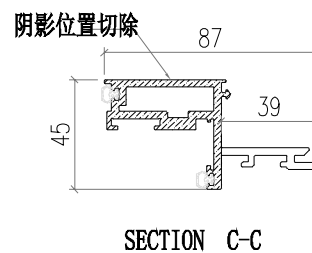
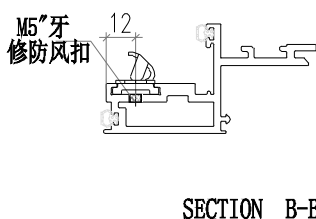
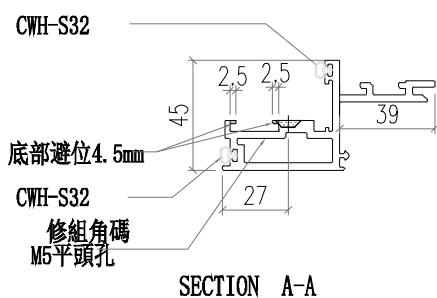
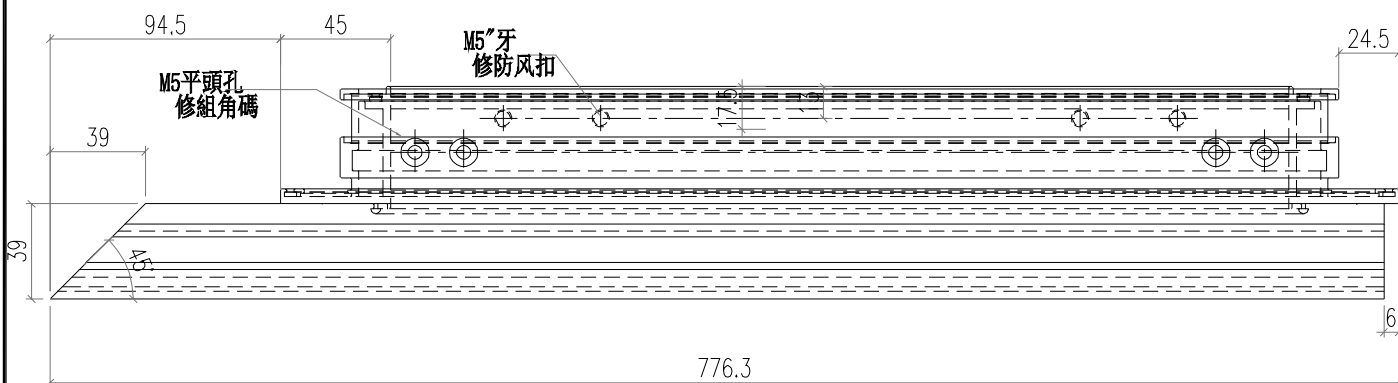
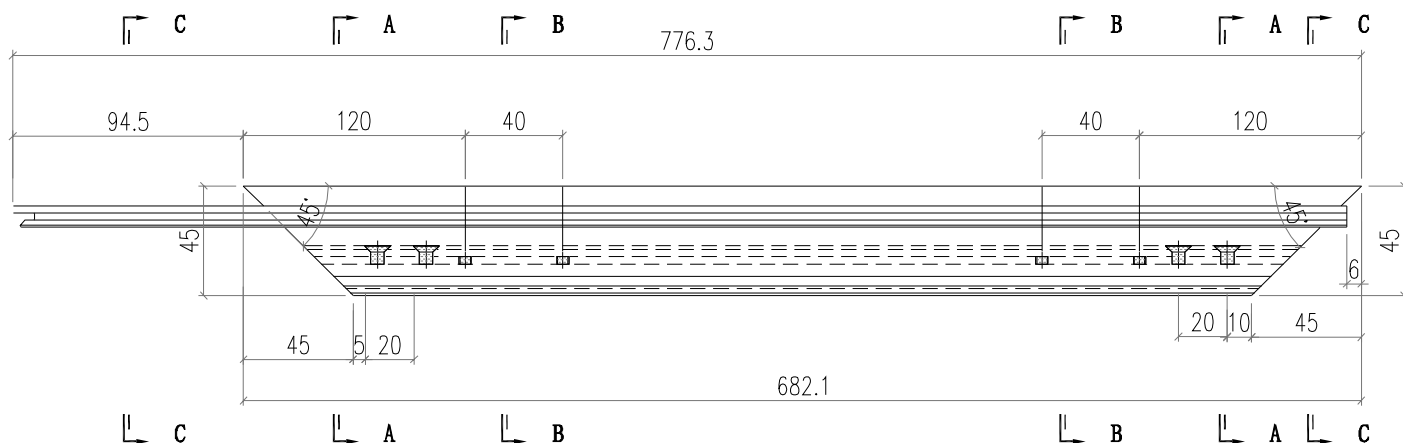

 美特鋁質有限公司 MIDI Aluminium Fabricator Ltd.				工程號	J856	類別		物料號	M1	
修改		採用工廠	地盤	✓	地盘	天榮站	制圖	李传鹏	2022-11-25	
日期		材料颜色	AL2:ECK3X10063S-XF1	图纸名称	铝料加工图	復核	練松文	2022-11-26	圖號	AW02-P53
				材料	AW02	批准	林仁安	2022-11-28	數量	-
									單件重量	- (KG)

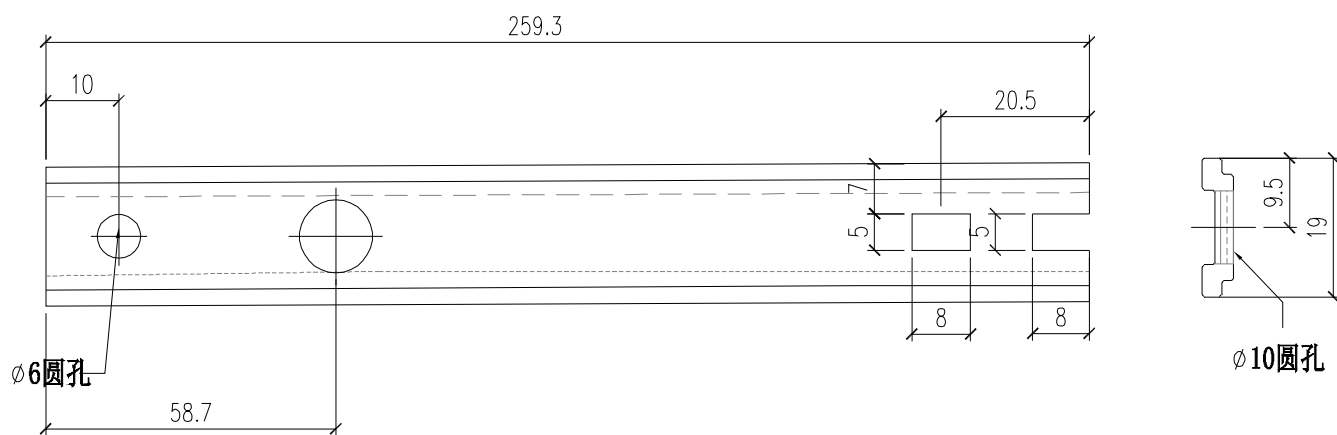

 美特鋁質有限公司 MIDI Aluminium Fabricator Ltd.				工程號 J856	類別	物料號 M1		
				地盤 天榮站	制圖 李传鹏	2022-11-25	圖號 AW02-P62	
修改 A		採用工廠	地盤 ✓	图纸名称 铝料加工图	復核 練松文	2022-11-26	數量 -	
日期 03.15		材料颜色 AL2:ECK3X10063S-XF1		材料 AW02	批准 林仁安	2022-11-28	單件重量 -	(KG)

TOP

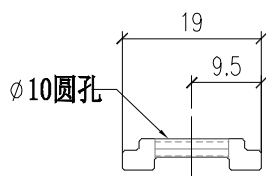
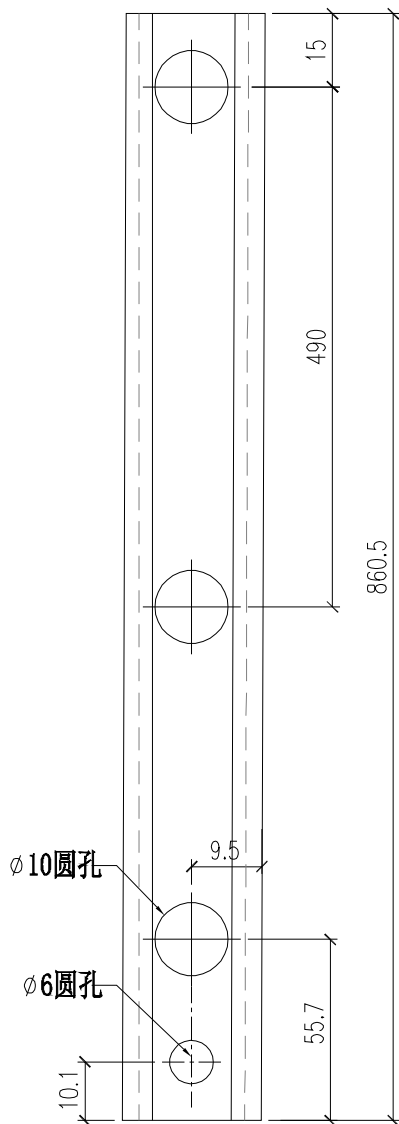

 美特鋁質有限公司 MIDI Aluminium Fabricator Ltd.				工程號	J856	類別		物料號	M1		
修改	A	採用工廠	地盤	✓	地盤	天榮站	制圖	李傳鵬	2022-11-25	圖號	AC03-Q51
日期	03.15	材料顏色	-	圖紙名稱	鋁料加工圖		復核	練松文	2022-11-26	數量	-
				材料	AC03	批准	林仁安	2022-11-28	單件重量	-	(KG)

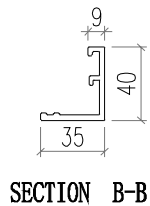
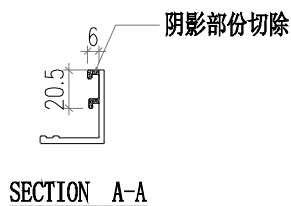
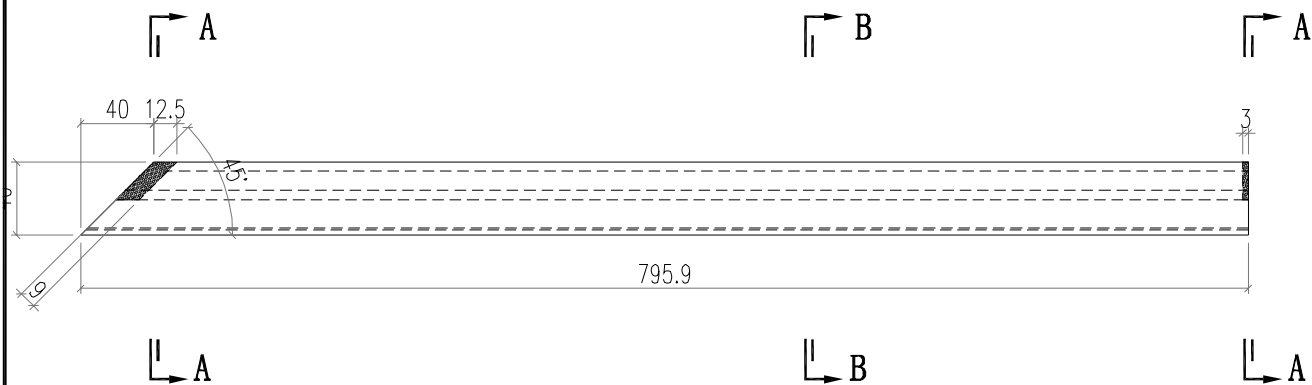

 美特鋁質有限公司 MIDI Aluminium Fabricator Ltd.				工程號 J856	類別 制圖	物料號 M1		
				地盘 天榮站	李傳鵬 2022-11-25	圖號 AC03-Q52		
修改 A B	採用工廠 <input type="checkbox"/>		地盘 <input checked="" type="checkbox"/>	图纸名称 铝料加工图	復核 練松文 2022-11-26	數量 -		
日期 12.09.03.15	材料颜色 -			材料 AC03	批准 林仁安 2022-11-28	單件重量 -	(KG)	

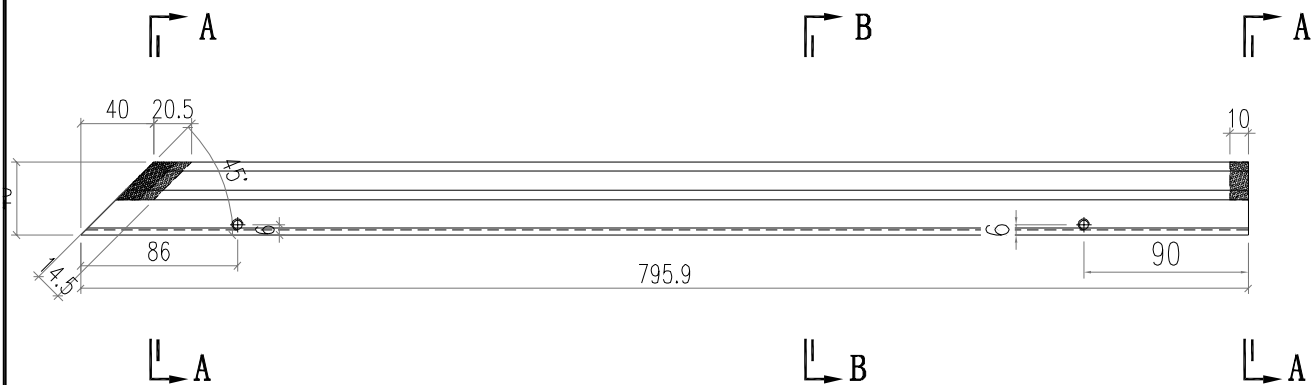

阴影部份切除

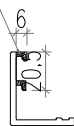

SECTION A-A

两端 ϕ 6圆孔

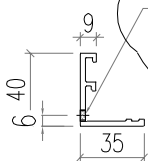

SECTION B-B

 美特铝质有限公司 MIDI Aluminium Fabricator Ltd.			工程號	J856	類別		物料號	M1	
修改 A B C 採用工廠 地盤 ✓			地盤	天榮站	制圖	李傳鵬	2022-11-25	圖號	KW-006
日期 12.04 12.09 03.15 材料颜色 -			图纸名称	开启扇组装图	復核	練松文	2022-11-26	數量	-
			材料	-	批准	林仁安	2022-11-28	單件重量	- (KG)

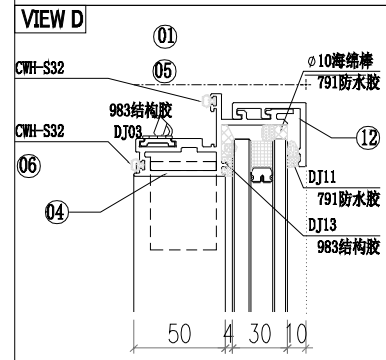
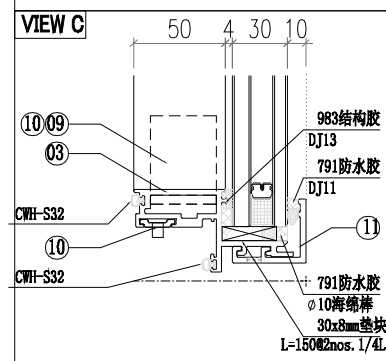
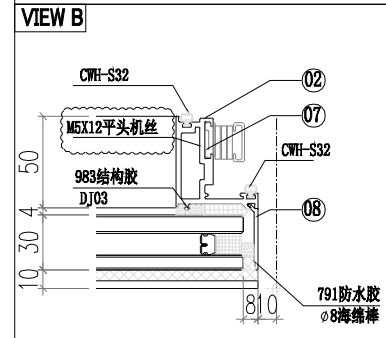
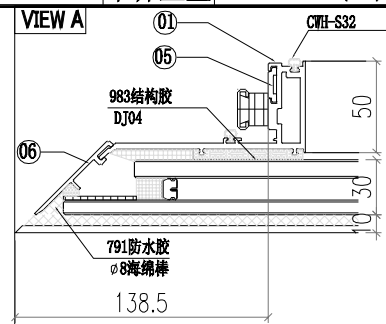
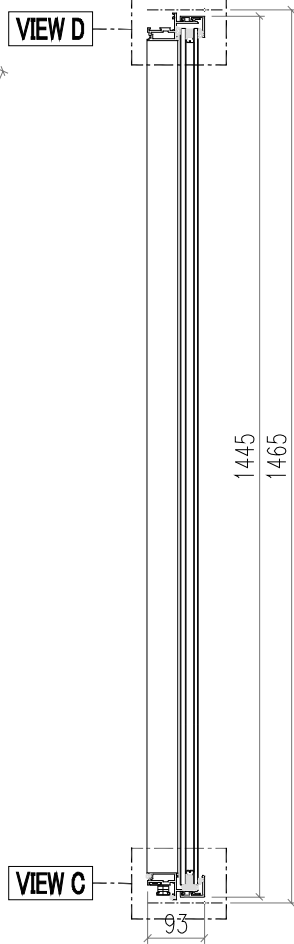

13	AC03-Q52	AC03	795.9	1
12	AC03-Q51	AC03	795.9	1
11	AW02-P53	AW02	259.3	2
10				
9	JS01-Q01	60*60*5铝角	35	4
8	AC02-K12	AC02	1437.6	1
7	AC05-153	AC05	1437.6	1
6	AW02-P62	AW02	840.5	1
5	AW02-P61	AW02	840.5	1
4	WS03-Q51	WS03	776.3	1
3	WS03-Q52	WS03	776.3	1
2	WS01-Q62	WS01	1455	1
1	WS02-Q61	WS02	1455	1

15	PT-GL1-C12	玻璃	-	1
序号	加工图编号	材料名称	长度	支/幅

 美特鋁質有限公司 MIDI Aluminium Fabricator Ltd.		工程號 J856 地盘 天榮站	類別 制圖 李傳鵬 復核 練松文 批准 林仁安	物料號 M1 2022-11-25 2022-11-26 2022-11-28	圖號 WS02-Q01 數量 - 單件重量 - (KG)
修改 A 日期 03.15	採用工廠 材料颜色 -	图纸名称 铝料加工图 材料 WS02			

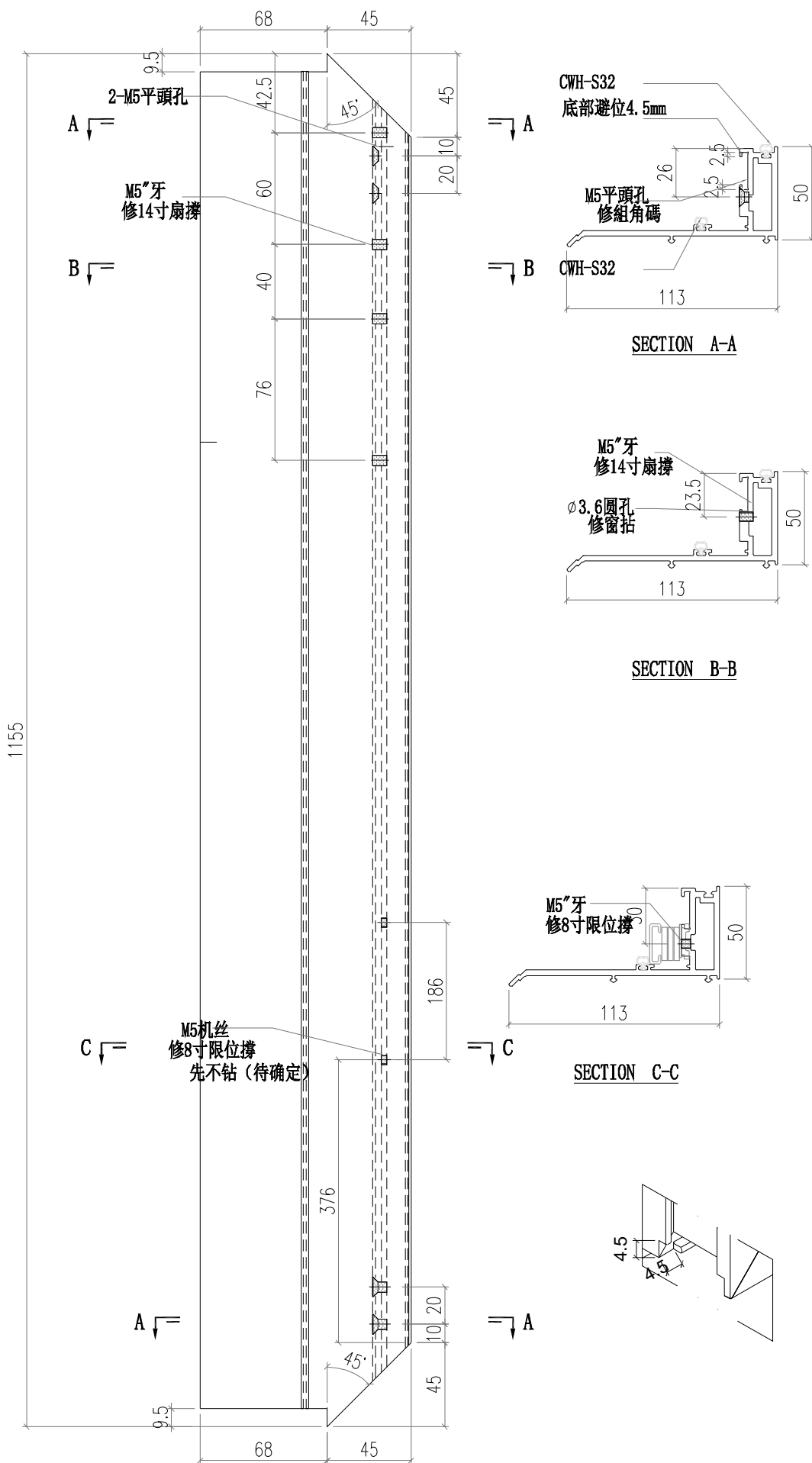

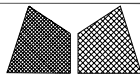

美特鋁質有限公司
MIDI Aluminium Fabricator Ltd.

工程號	J856	類別		物料號	M1			
地盘	天榮站	制圖	李傳鵬	2022-11-25	圖號	WS01-Q32		
修改	A	採用工廠		復核	練松文	2022-11-26	數量	-
日期	03.15	材料顏色	-	批准	林仁安	2022-11-28	單件重量	- (KG)

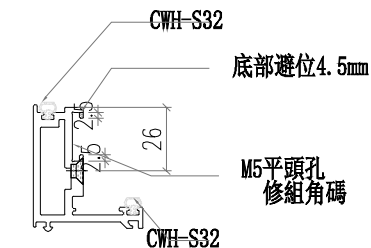

SECTION A-A

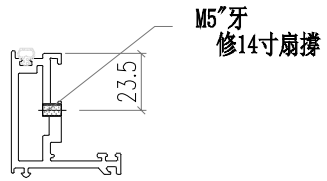

SECTION B-B

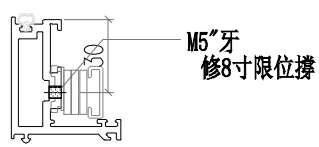

SECTION C-C

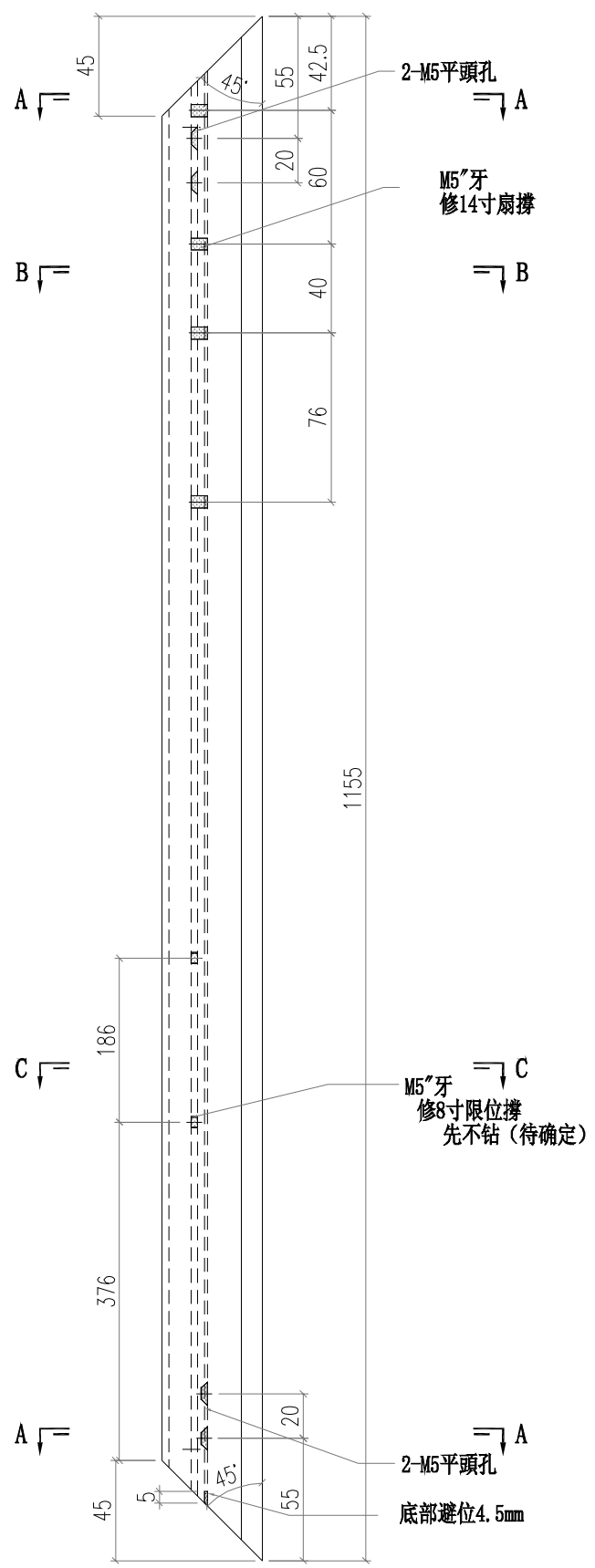

 美特鋁質有限公司 MIDI Aluminium Fabricator Ltd.				工程號	J856	類別		物料號	M1					
				地盘	天榮站	制圖	李傳鵬	2022-11-25	圖號	AC05-053				
修改	A			採用工廠		地盤	✓	图纸名称	铝料加工图	復核	練松文	2022-11-26	數量	-
日期	03.15			材料颜色	-	材料	AC04	批准	林仁安	2022-11-28	單件重量	-	(KG)	

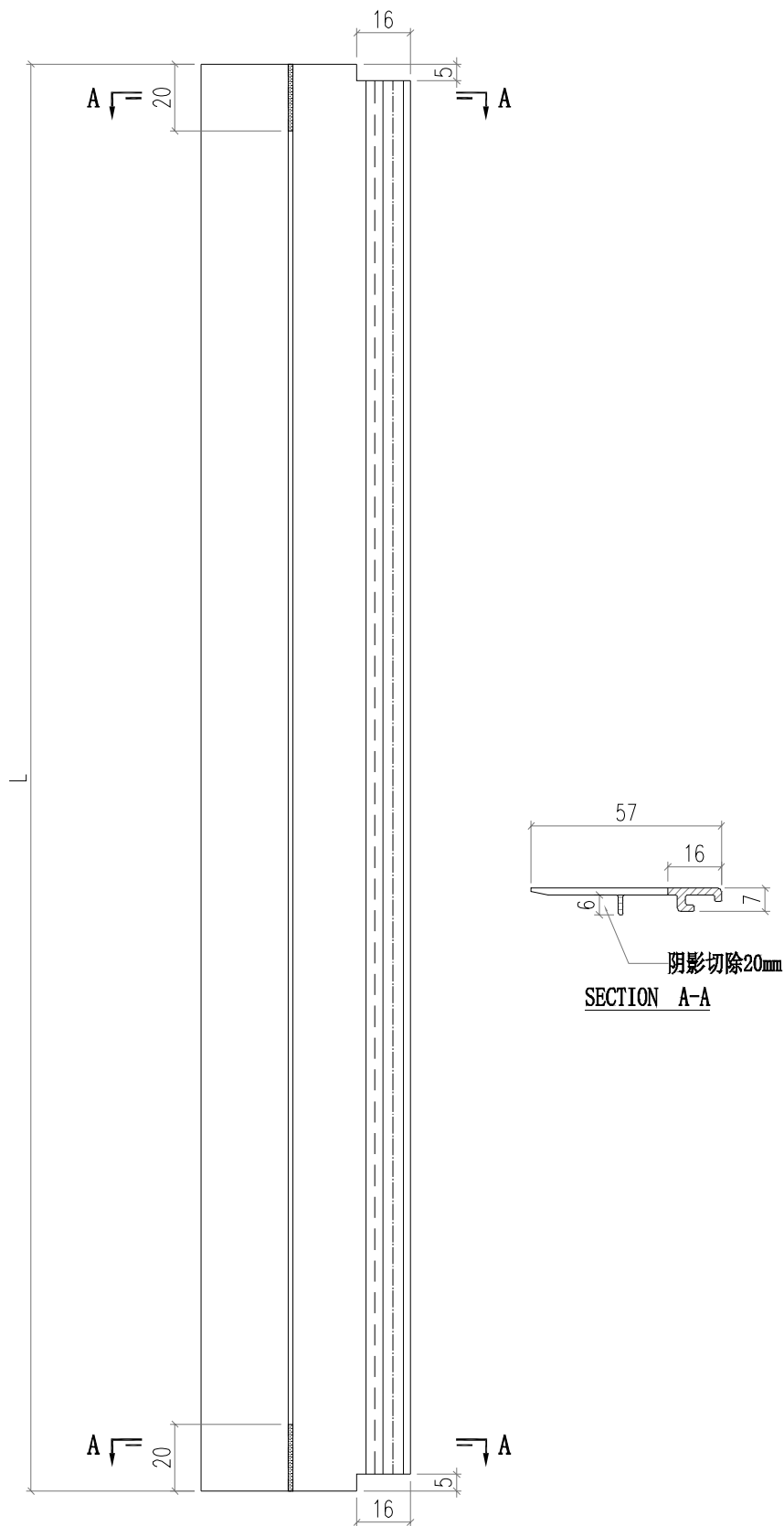

部件编号	L
AC05-053	1137.6
AC05-153	1437.6

 美特铝质有限公司 MIDI Aluminium Fabricator Ltd.			工程號 J856 地盘 天榮站	類別 制圖 李傳鵬 復核 練松文 批准 林仁安	物料號 M1 圖號 KW-005 數量 - 單件重量 - (KG)
修改 A B C 日期 12.04 12.09 03.15	採用工廠 地盤 ✓ 材料颜色 -	图纸名称 开启扇组装图 材料 -			

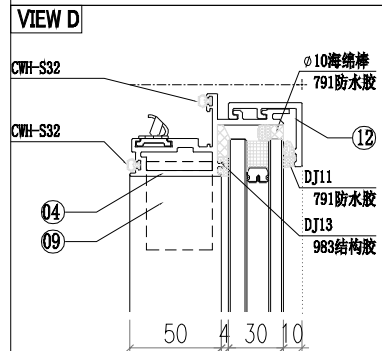
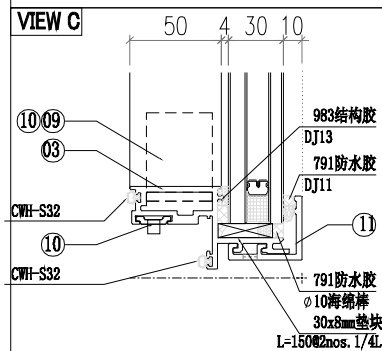
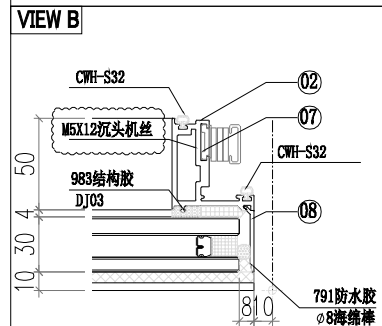
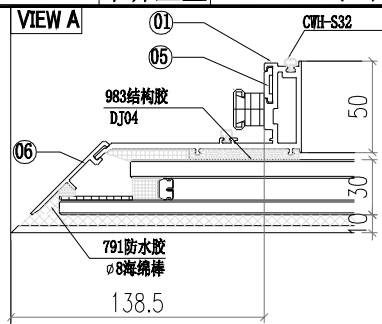
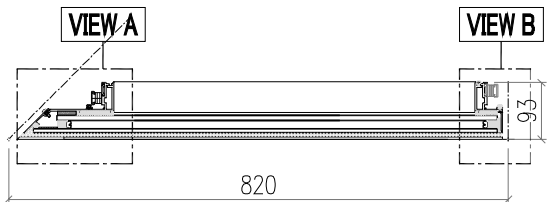
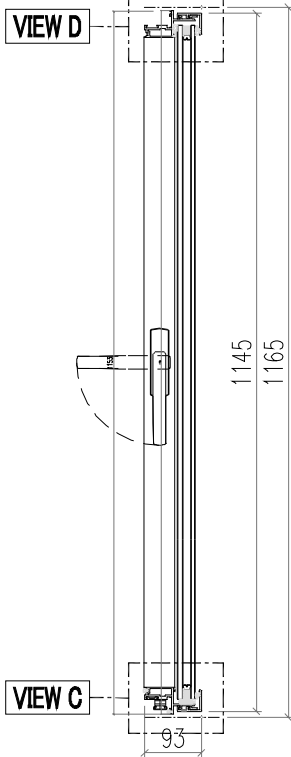
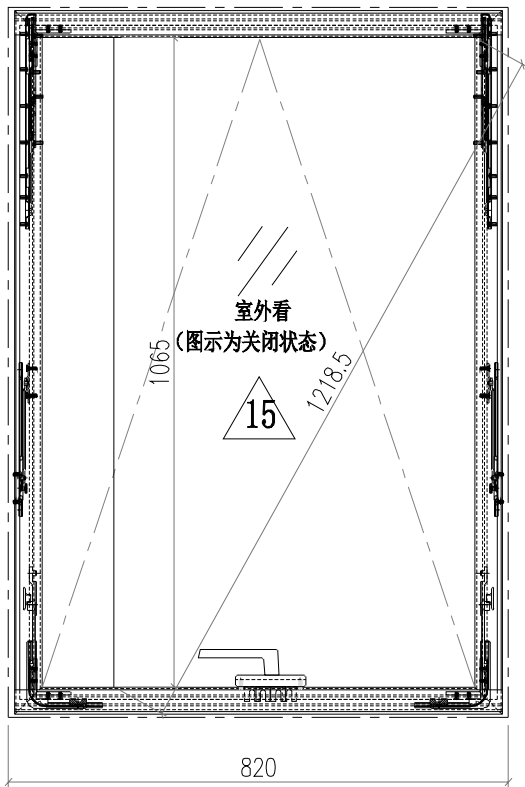

13	AC03-Q52	AC03	795.9	1
12	AC03-Q51	AC03	795.9	1
11	AW02-P53	AW02	259.3	2
10				
9	JS01-Q01	60*60*5铝角	35	4
8	AC02-K02	AC02	1137.6	1
7	AC05-053	AC05	1137.6	1
6	AW02-P02	AW02	540.5	1
5	AW02-P01	AW02	540.5	1
4	WS03-Q51	WS03	776.3	1
3	WS03-Q52	WS03	776.3	1
2	WS01-Q32	WS01	1155	1
1	WS02-Q01	WS02	1155	1

15	PT-GL1-C11	玻璃	-	1
序号	加工图编号	材料名称	长度	支/幅

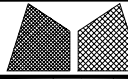
 美特鋁質有限公司 MIDI Aluminium Fabricator Ltd.			工程號 J856 地盘 天榮站	類別 制圖 李傳鵬 復核 練松文 批准 林仁安	物料號 M1 2022-11-26 2022-11-27 2022-11-28	圖號 CW-101 數量 - 單件重量 - (KG)
修改 A B 日期 12.09 12.12	採用工廠 材料颜色 -UCT542919XL-3	地盘 <input checked="" type="checkbox"/>	图纸名称 单元组装图 材料 -			

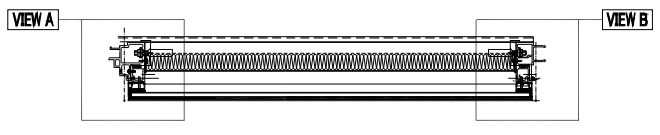
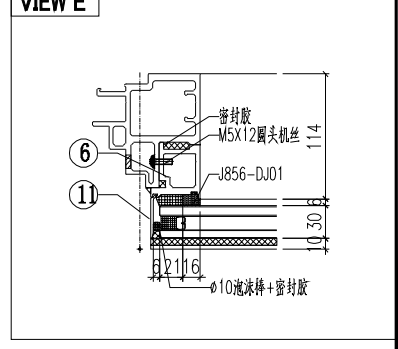
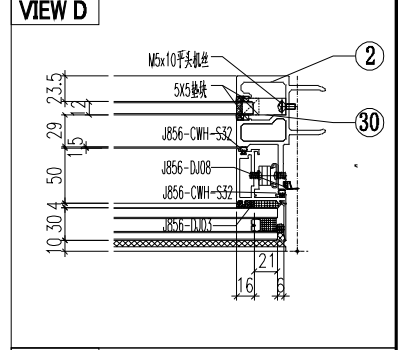
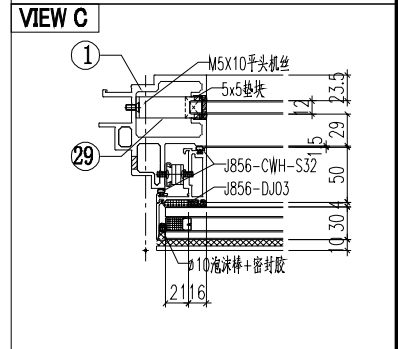
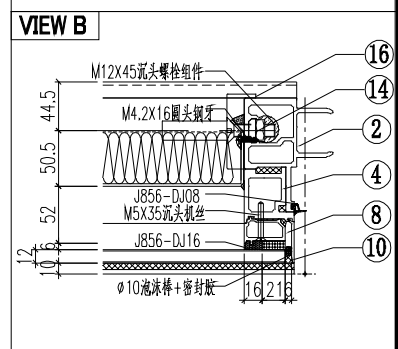
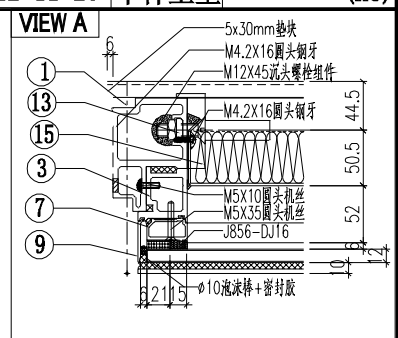
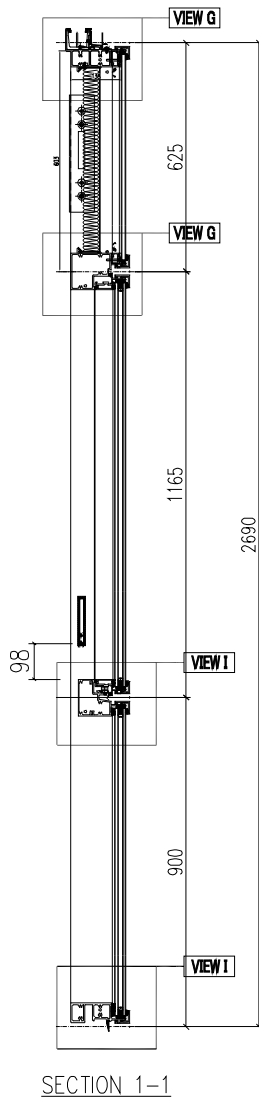
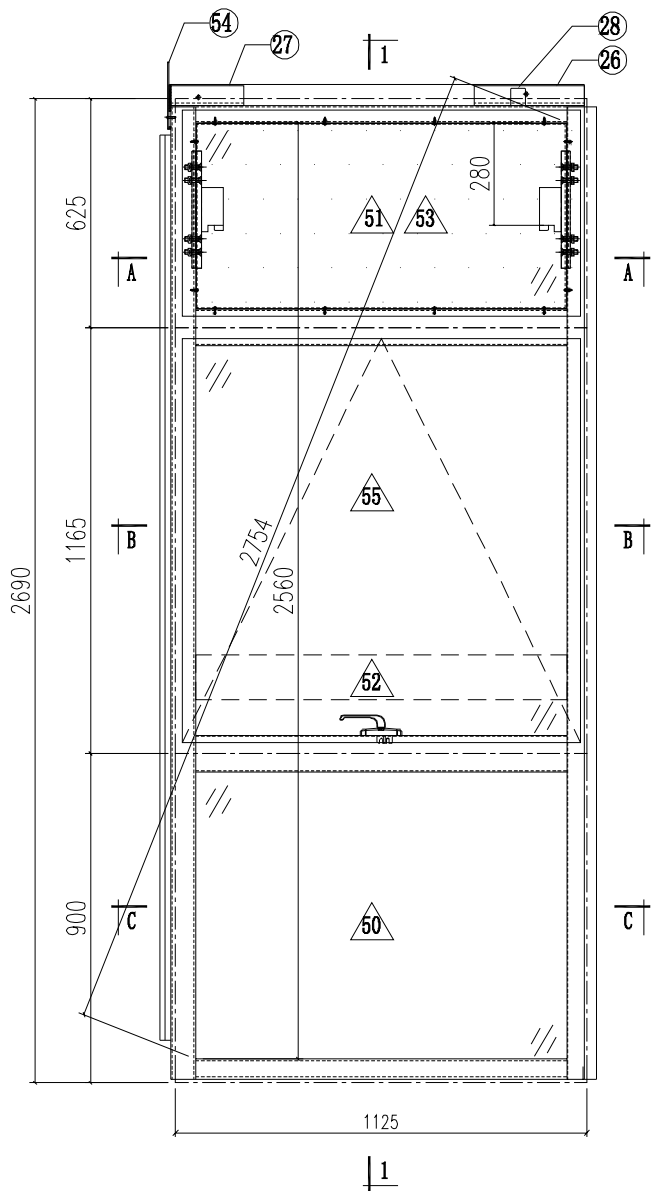

SECTION A-A
1015

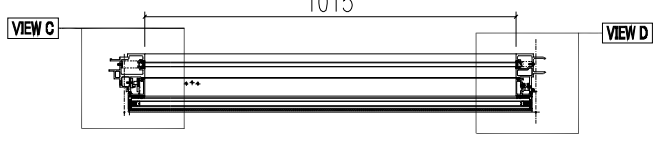

SECTION B-B
1015

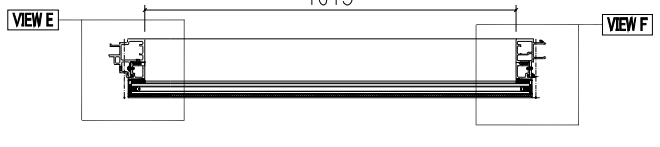

SECTION C-C

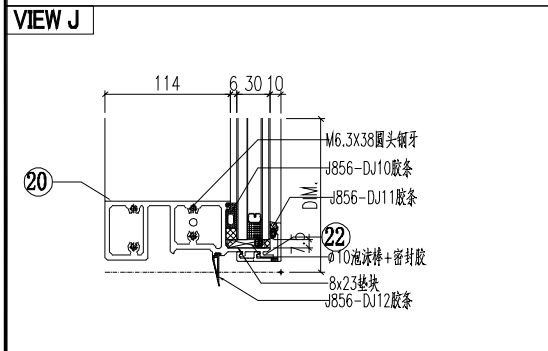
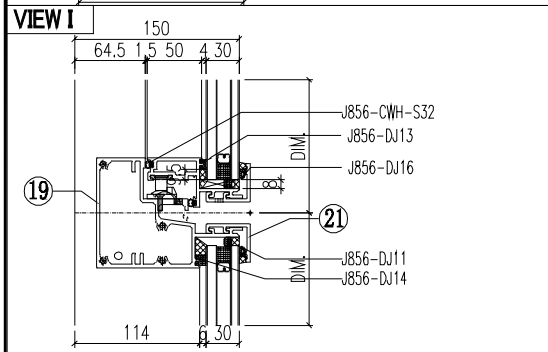
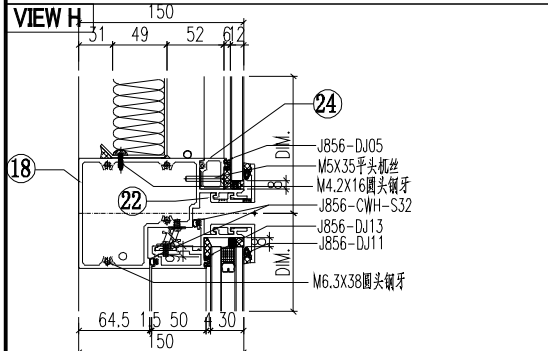
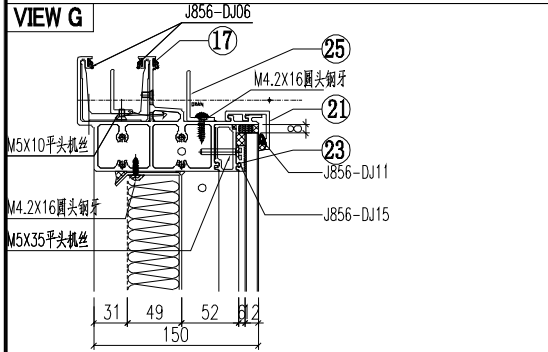
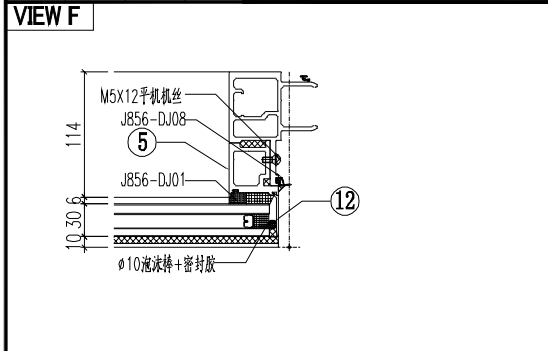

序号	模号	编号	长度	数量
1	AM06A	AM06A-Q01	2657	1
2	AM01A	AM01A-Q01	2657	1
3	AD06	AD06-001	580	1
4	AD06	AD06-002	580	1
5	AD06	AD06-003	862	1
6	AD06	AD06-004	862	1
7	AD01	AD01-001	580.5	1
8	AD01	AD01-002	580.5	1
9	AC01	AC01-001	597	1
10	AC01	AC01-001	597	1
11	AC01	AC01-002	872	1
12	AC01	AC01-002	872	1
13	MS01	MS01-001	320	1
14	MS01	MS01-002	320	1
15	AB03	AB03-Q01	320	1
16	AB03	AB03-Q02	320	1
17	AT01	AT01-Q01	1136.5	1
18	AT04	AT04-Q01	1105	1
19	AT05	AT05-Q01	1105	1
20	AT02	AT02-Q01	1099	1
21	AC03	AC03-P01-4	1105	2
22	AC03	AC03-P01A-4	1105	2
23	AD03	AD03-Q01	1014.5	1
24	AD04	AD04-Q01	1014.5	1
25	40*20*3 铅角	LJ01-Q01	973	1
26	GS01	GS01-001	300	1
27	GS01	GS01-002	150	1
28	J40x20x3	J40x20-001	38	1
29	J60x38x3	J60x38-002	15	1
30	J60x38x3	J60x38-003	15	1
50		PT-GL1-C01		1
51		PT-GL4-C01		1
52		PT-GL5-C01		1
53		J856-LB-01		1
54		LB-AT03-Z02A		1
55		KW-003		1
56				

 美特鋁質有限公司 MIDI Aluminium Fabricator Ltd.				工程號 J856 地盘 天榮站	類別 制圖 李傳鵬 復核 練松文 批准 林仁安	物料號 M1 2022-11-26 2022-11-27 2022-11-28	圖號 CW-102 數量 - 單件重量 - (KG)
修改 A B C 日期 12.09 12.12 12.21	採用工廠 材料颜色 -UCT542919XL-3	地盤 <input checked="" type="checkbox"/>	图纸名称 单元组装图 材料 -				

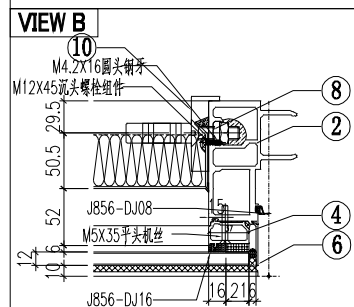
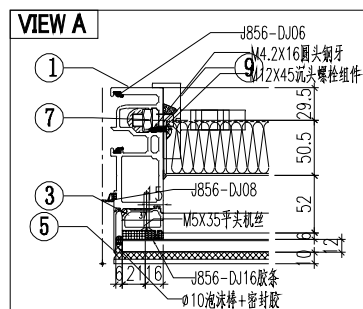
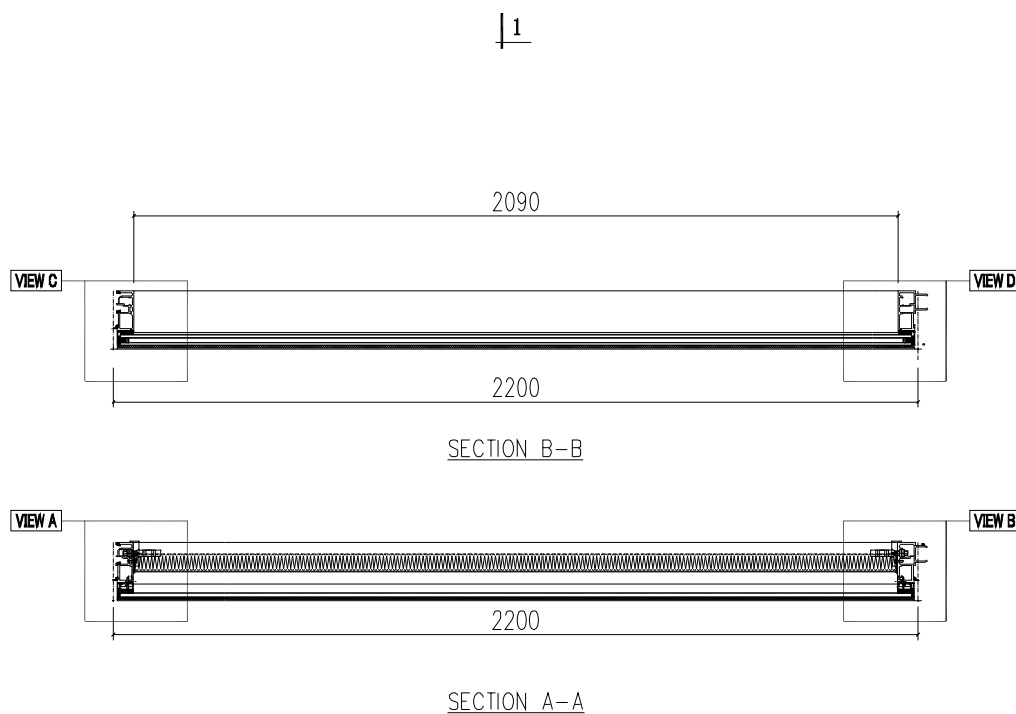
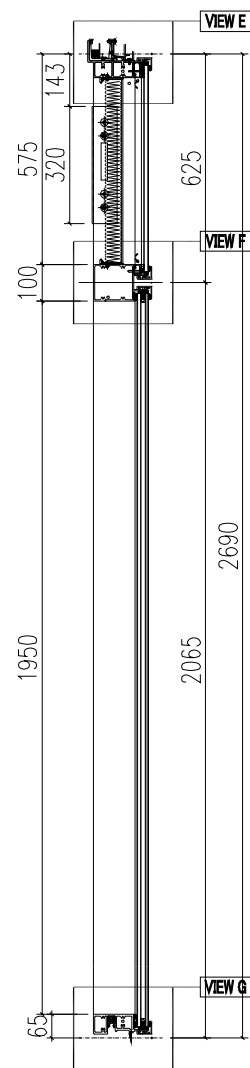
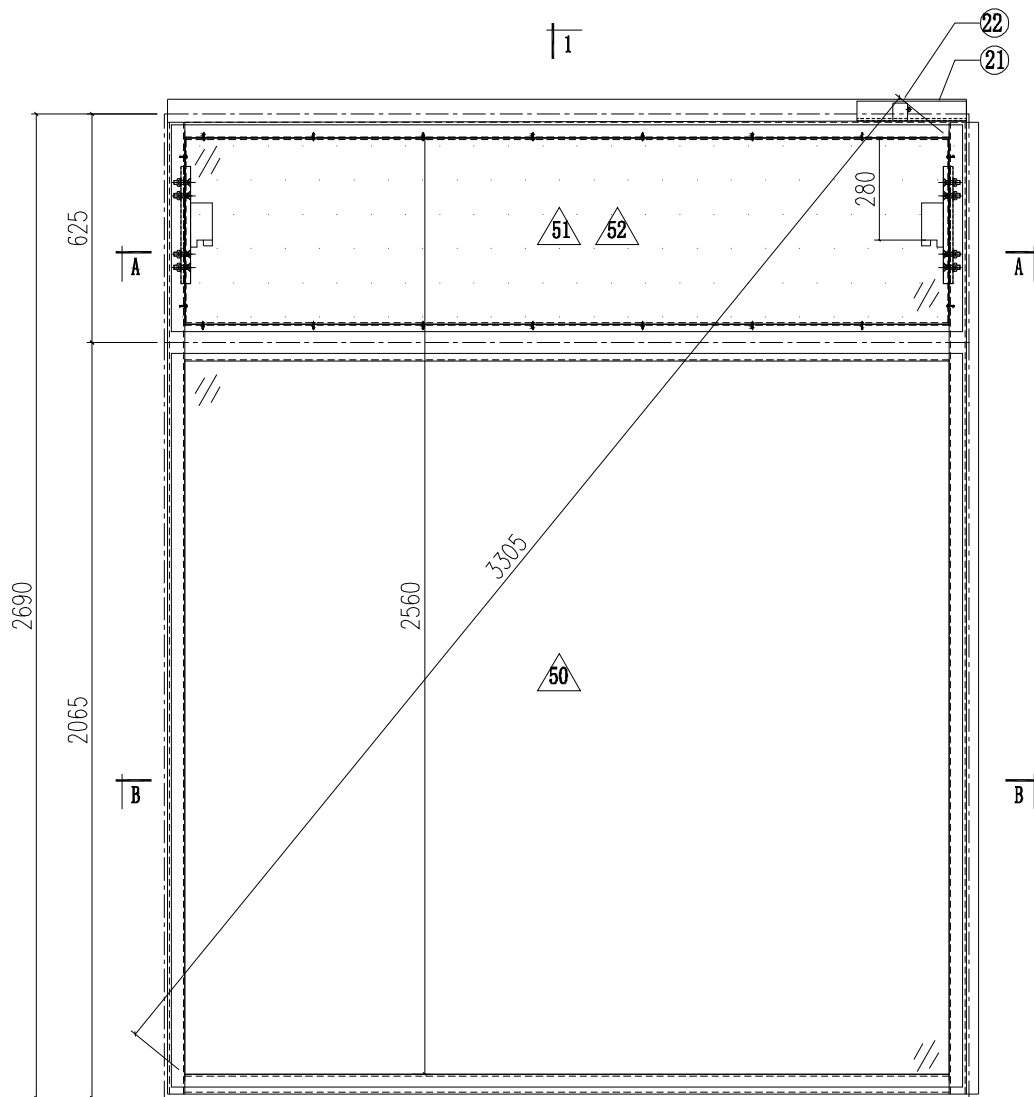

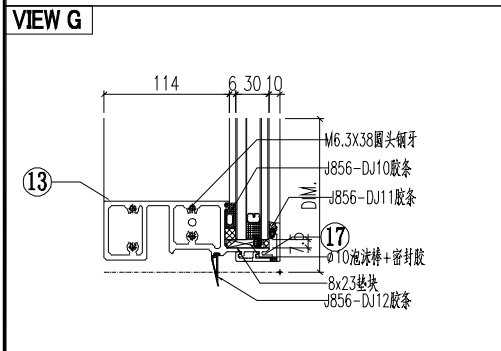
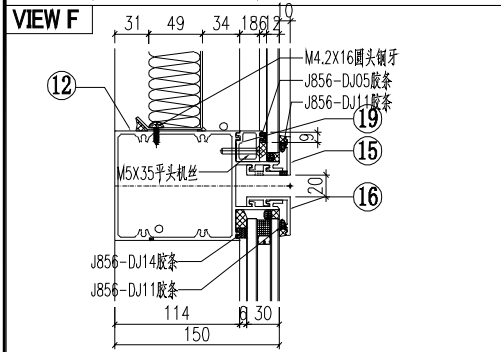
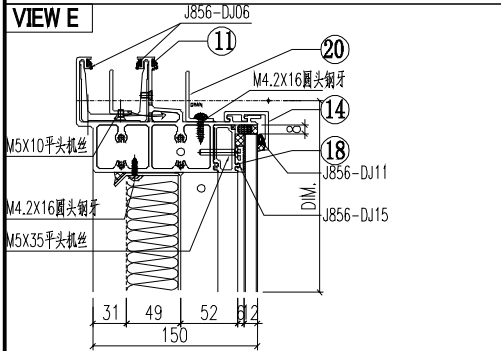
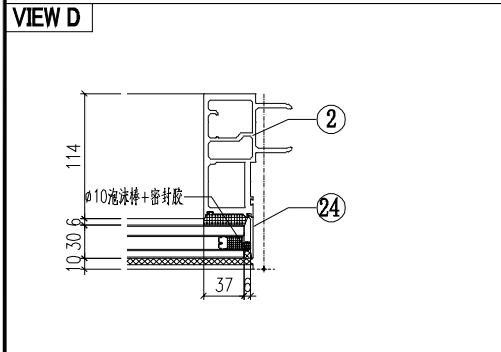
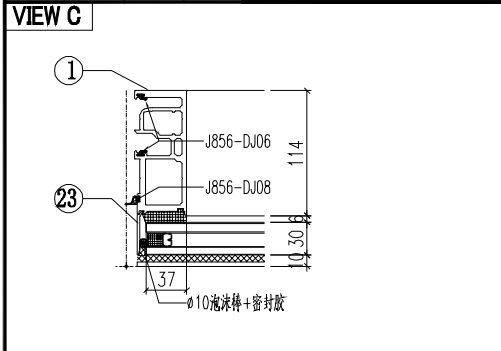

序号	模号	编号	长度	数量
1	AM02	AM02-Q01	2657	1
2	AM01	AM01-Q01	2657	1
3	AD01	AD01-001	580.5	1
4	AD01	AD01-002	580.5	1
5	AC01	AC01-001	597	1
6	AC01	AC01-001	597	1
7	MS01	MS01-001	320	1
8	MS01	MS01-002	320	1
9	AB03	AB03-Q01	320	1
10	AB03	AB03-Q02	320	1
11	AT01	AT01-Q02	2185	1
12	AT03	AT03-Q01	2174	1
13	AT02	AT02-Q02	2174	1
14	AC03	AC03-P01-5	2180	1
15	AC03	AC03-P01A-5	2180	1
16	AC03	AC03-P01-5	2180	1
17	AC03	AC03-P01A-5	2180	1
18	AD03	AD03-Q02	2089.5	1
19	AD04	AD04-Q02	2089.5	1
20	40*20*3 铝角	LJ01-Q02	2085	1
21	GS01	GS01-001	300	1
22	J40x20x3	J40x20-001	38	1
23	AC01	AC01-004	2037	1
24	AC01	AC01-004	2037	1
50		PT-GL1a-C01		1
51		PT-GL4-C02		1
52		J856-LB-02		1

工程號	J856	類別		物料號	M1			
地盘	天榮站	制圖	李傳鵬	2022-11-26	圖號	CW-103A		
修改	A	B	C	採用工廠	地盤	✓		
日期	12.04	12.09	12.12	材料颜色	- UCT542919XL-3	图纸名称	单元组装机	
				材料	-	復核	練松文	
						批准	林仁安	
						2022-11-27	數量	-
						2022-11-28	單件重量	- (KG)

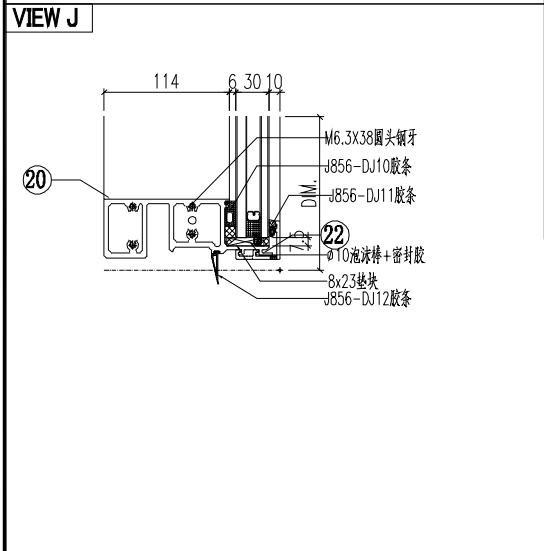
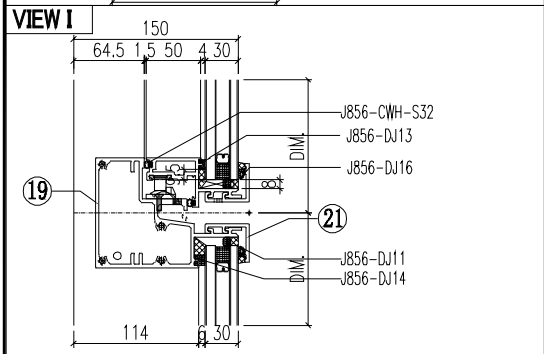
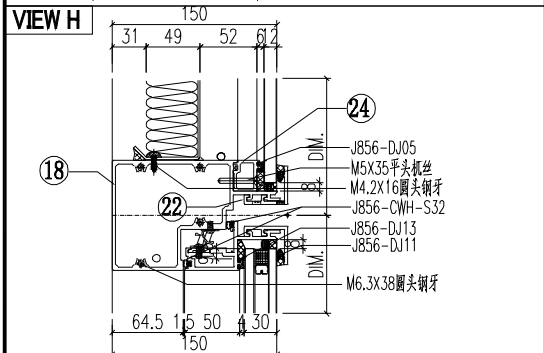
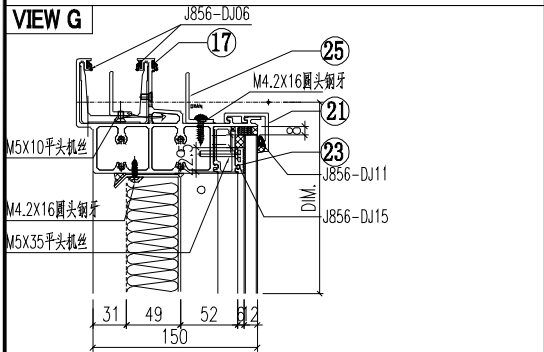
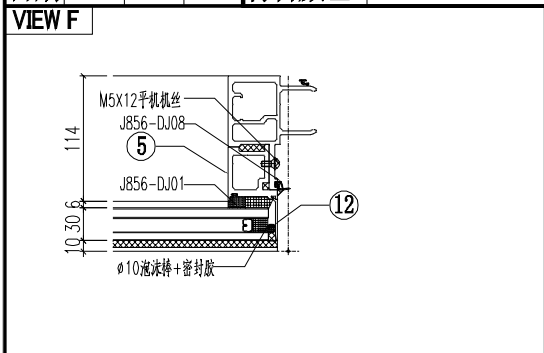

序号	模号	编号	长度	数量
1	AM02A	AM02A-Q01	2657	1
2	AM01A	AM01A-Q02	2657	1
3	AD06	AD06-001	580	1
4	AD06	AD06-002	580	1
5	AD06	AD06-003	862	1
6	AD06	AD06-004	862	1
7	AD01	AD01-001	580.5	1
8	AD01	AD01-002	580.5	1
9	AC01	AC01-001	597	1
10	AC01	AC01-001	597	1
11	AC01	AC01-002	872	1
12	AC01	AC01-002	872	1
13	MS01	MS01-001	320	1
14	MS01	MS01-002	320	1
15	AB03	AB03-Q01	320	1
16	AB03	AB03-Q02	320	1
17	AT01	AT01-Q03	1110	1
18	AT04	AT04-Q02	1105	1
19	AT05	AT05-Q02	1105	1
20	AT02	AT02-Q03	1099	1
21	AC03	AC03-P01-4	1105	2
22	AC03	AC03-P01A-4	1105	2
23	AD03	AD03-Q03	1014.5	1
24	AD04	AD04-Q03	1014.5	1
25	40*20*3 铅角	LJ01-Q03	1010	1
26	GS01	GS01-001	300	1
27	J40x20x3	J40x20-001	38	1
28	J60x38x3	J60x38-002	15	1
29	J60x38x3	J60x38-003	15	1
30				
50		PT-GL1-C01		1
51		PT-GL4-C01		1
52		PT-GL5-C01		1
53		J856-LB-01		1
54		KW-003		1

 美特鋁質有限公司 MIDI Aluminium Fabricator Ltd.				工程號 J856	類別 制圖 李傳鵬	物料號 M1	圖號 CW-104
修改 A	修改 B	修改 C	採用工廠 <input checked="" type="checkbox"/>	地盤 <input checked="" type="checkbox"/>	圖紙名稱 單元組裝圖	日期 2022-11-26	數量 -
日期 12.09	日期 12.12	日期 12.21	材料顏色 - UCT542919XL-3	材料 -	復核 練松文	日期 2022-11-27	單件重量 - (KG)
				批准 林仁安	日期 2022-11-28		

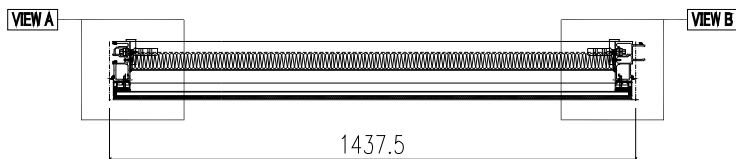
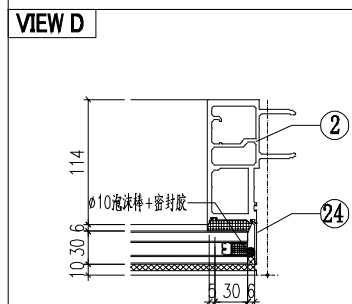
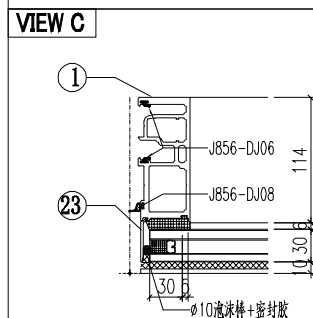
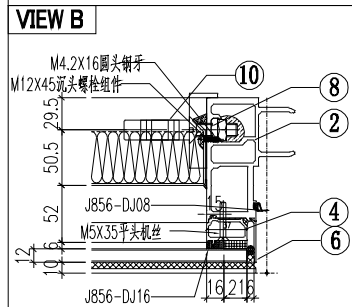
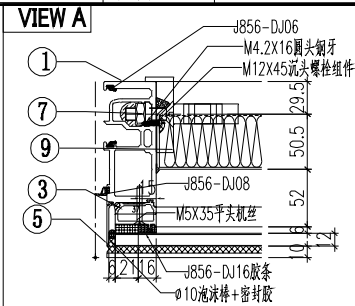
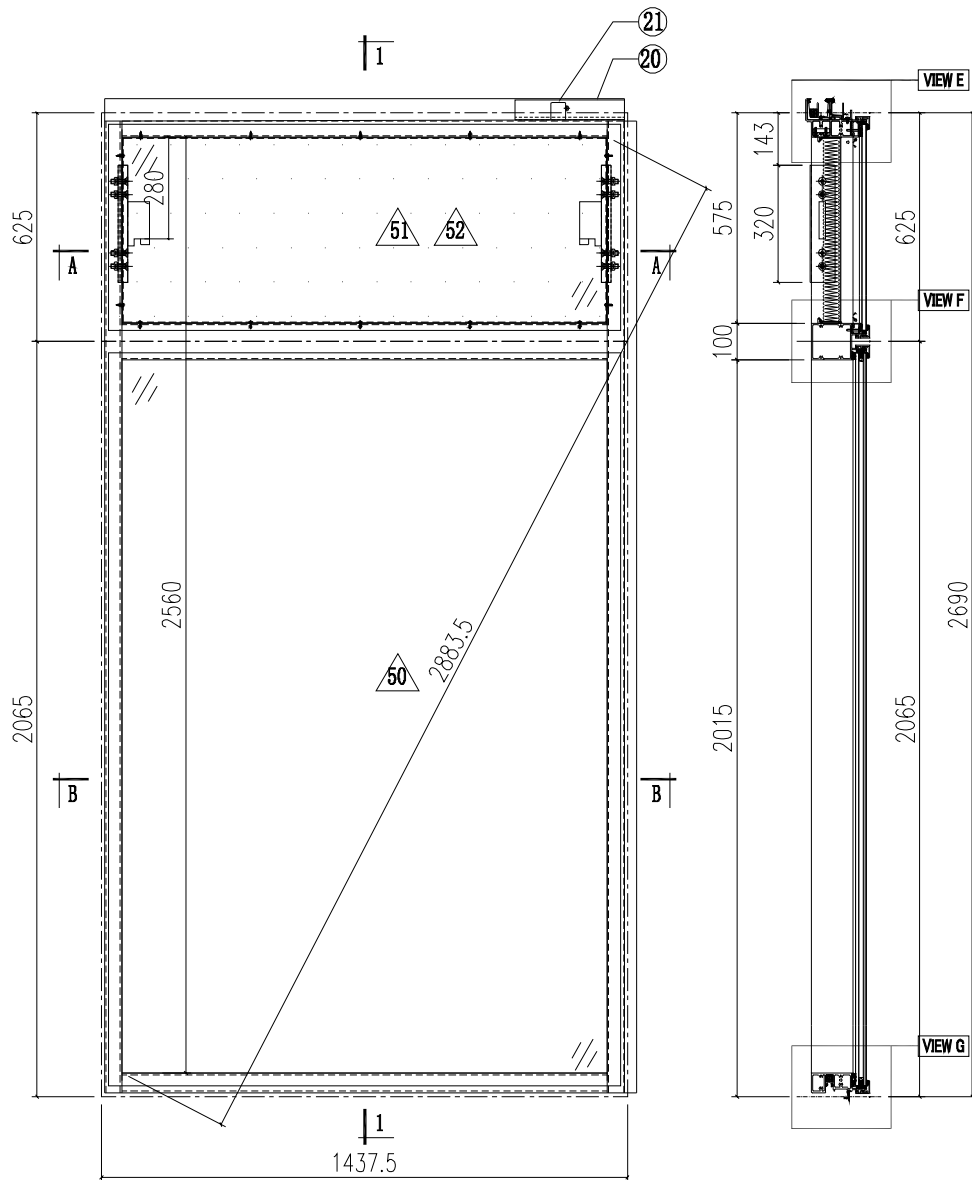

SECTION A-A
1327.5

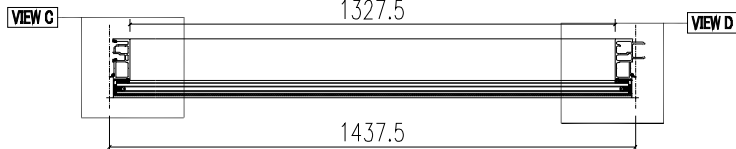

SECTION B-B

 美特鋁質有限公司 MIDI Aluminium Fabricator Ltd.				工程號 J856 地盘 天榮站	類別 制圖 李傳鵬 復核 練松文 批准 林仁安	物料號 M1 2022-11-26 2022-11-27 2022-11-28	圖號 CW-105 數量 - 單件重量 - (KG)
修改 A B 日期 12.09 12.12	採用工廠 材料颜色 - UCT542919XL-3	地盤 <input checked="" type="checkbox"/>	图纸名称 单元组装机	材料 -			

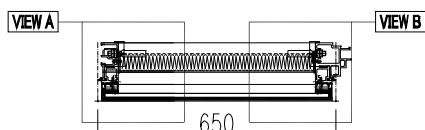
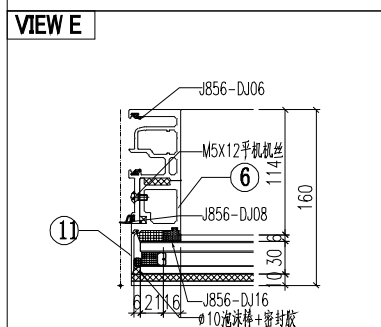
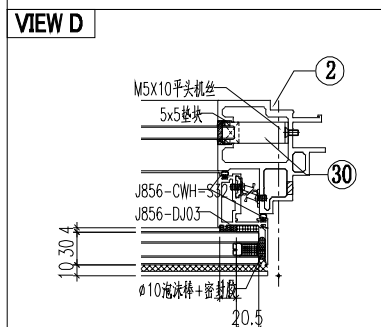
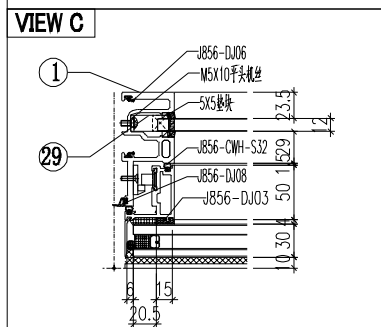
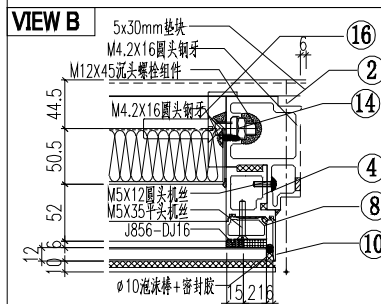
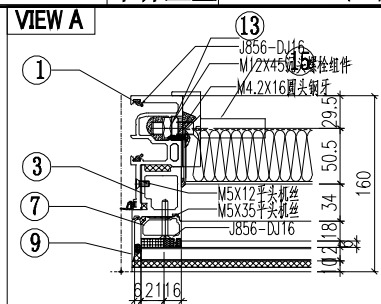
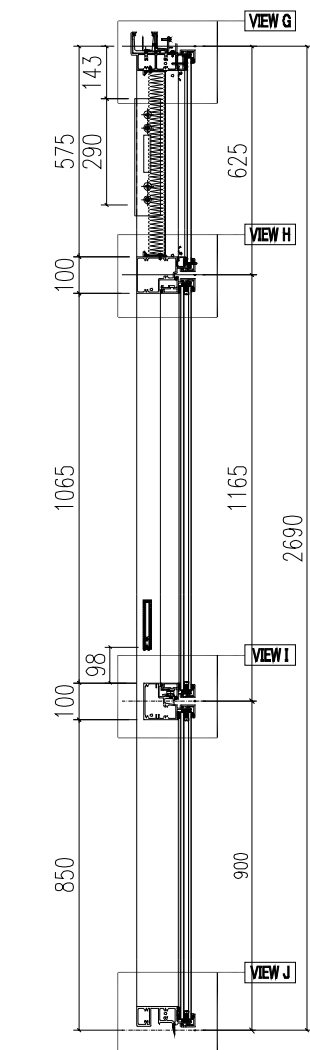
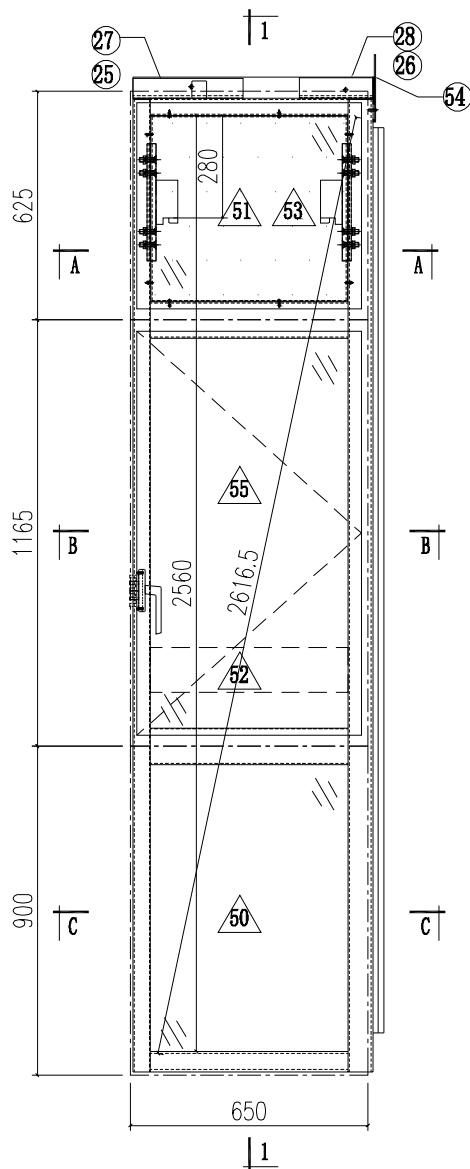

SECTION A-A
540

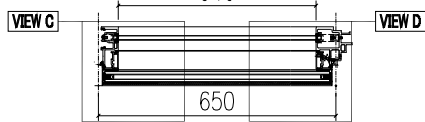

SECTION B-B

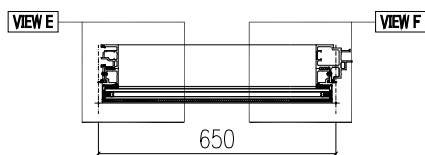

SECTION C-C

工程號	J856	類別		物料號	M1			
地盘	天榮站	制圖	李傳鵬	2022-11-26	圖號	CW-105A		
修改	A	B	C	採用工廠	地盤	✓		
日期	12.04	12.09	12.12	材料颜色	- UCT542919XL-3	图纸名称	单元组装图	
				材料	-	復核	練松文	
						批准	林仁安	
						2022-11-27	數量	-
						2022-11-28	單件重量	- (KG)

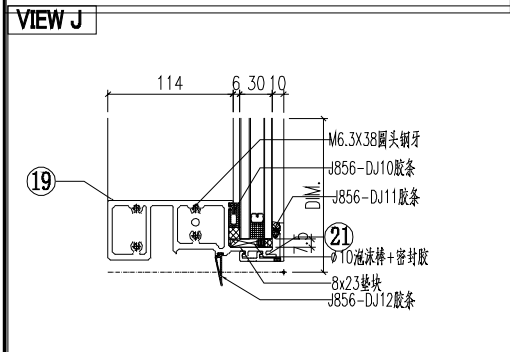
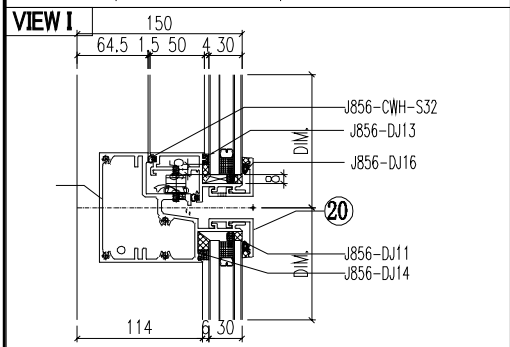
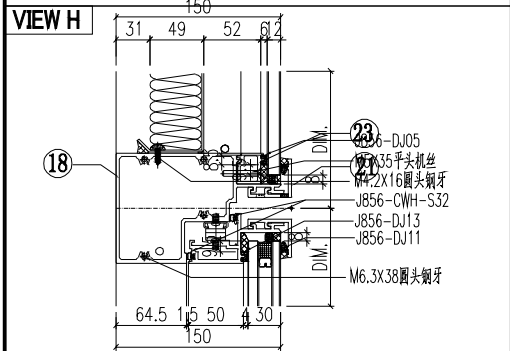
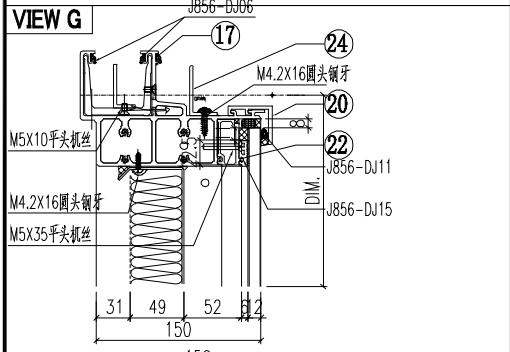
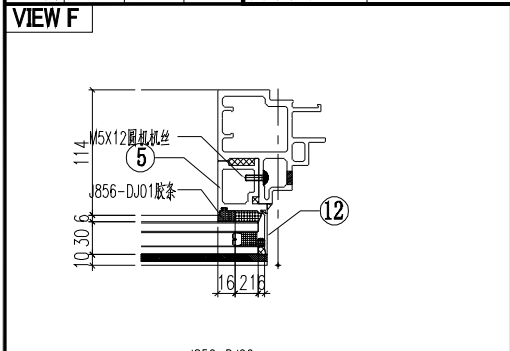

序号	模号	编号	长度	数量
1	AM02A	AM02A-Q02	2657	1
2	AM06A	AM06A-T01	2657	1
3	AD06	AD06-001	580	1
4	AD06	AD06-002	580	1
5	AD06	AD06-003	862	1
6	AD06	AD06-004	862	1
7	AD01	AD01-001	580.5	1
8	AD01	AD01-002	580.5	1
9	AC01	AC01-001	597	1
10	AC01	AC01-001	597	1
11	AC01	AC01-002	872	1
12	AC01	AC01-002	872	1
13	MS01	MS01-001	320	1
14	MS01	MS01-002	320	1
15	AB03	AB03-Q01	320	1
16	AB03	AB03-Q02	320	1
17	AT01	AT01-Q05	661.5	1
18	AT04	AT04-Q03	630	1
19	AT05	AT05-Q03	630	1
20	AT02	AT02-Q05	624	1
21	AC03	AC03-P01A-1	630	2
22	AC03	AC03-P01-1	630	2
23	AD03	AD03-Q05	539.5	1
24	AD04	AD04-Q05	539.5	1
25	40*20*3	LJ01-Q05	503	1
26	GS01	GS01-003	150	1
27	J40x20x3	J40x20-003	59	1
28	J60x38x3	J60x38-001	15	1
29	J60x38x3	J60x38-003	15	1
30				
50		PT-GL1-C02		1
51		PT-GL4-C04		1
52		PT-GL5-C02		1
53		J856-LB-04		1
54		LB-AT03-Z02		1
55		KW-001		1

 美特鋁質有限公司 MIDI Aluminium Fabricator Ltd.			工程號 J856 地盘 天榮站	類別 制圖 李傳鵬 復核 練松文 批准 林仁安	物料號 M1 圖號 CW-201 數量 - 單件重量 - (KG)
修改 A B 日期 12.09 12.12	採用工廠 材料颜色 -UCT542919XL-3	地盤 <input checked="" type="checkbox"/>	图纸名称 单元组装图 材料 -		

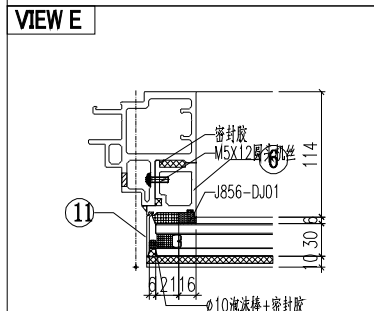
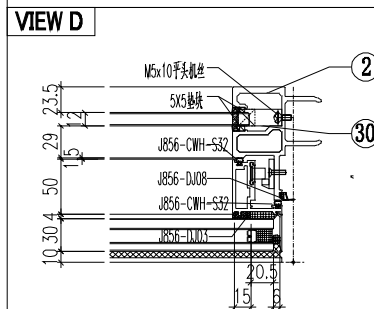
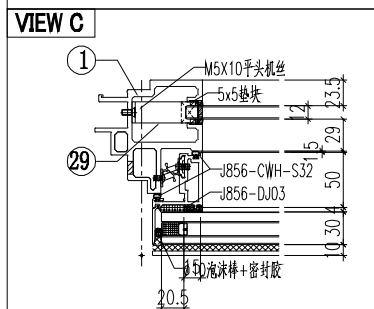
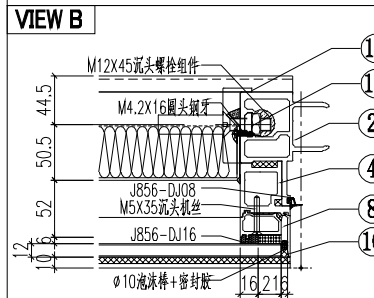
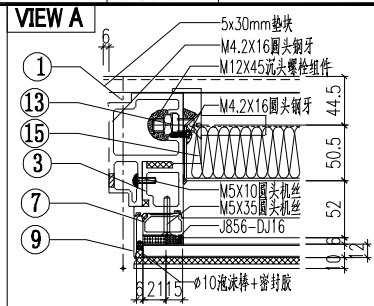
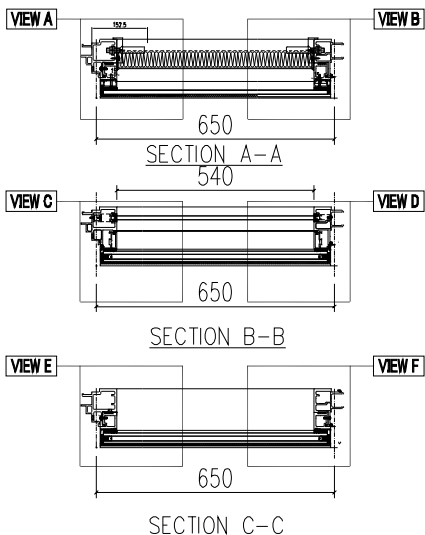
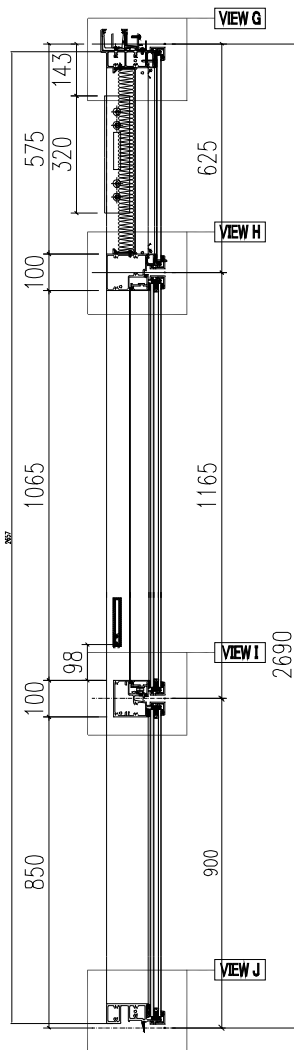
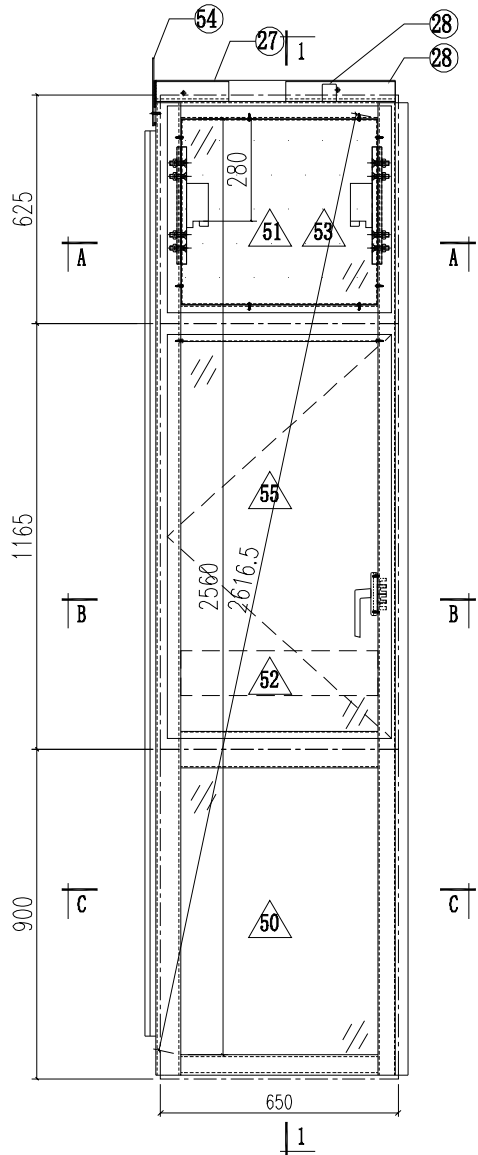

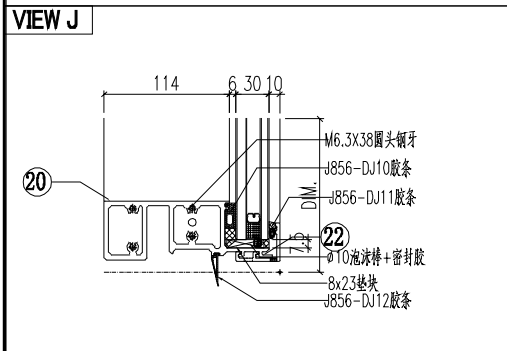
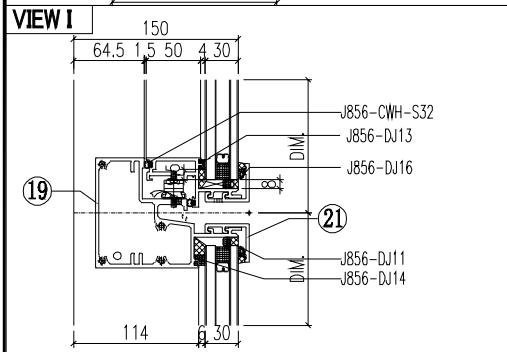
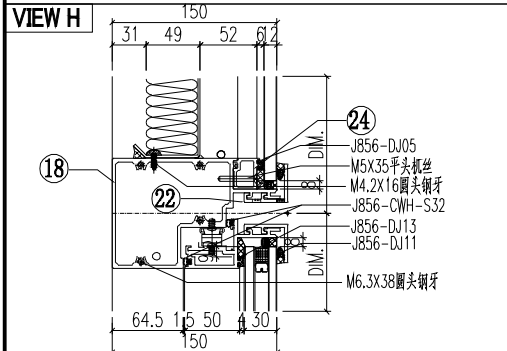
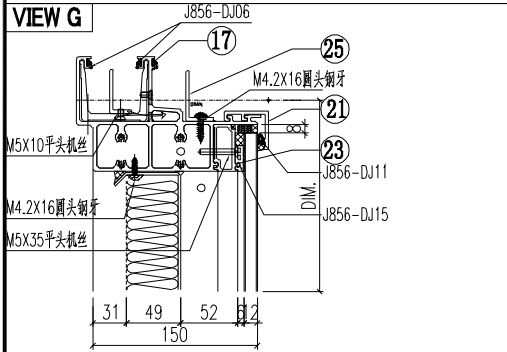
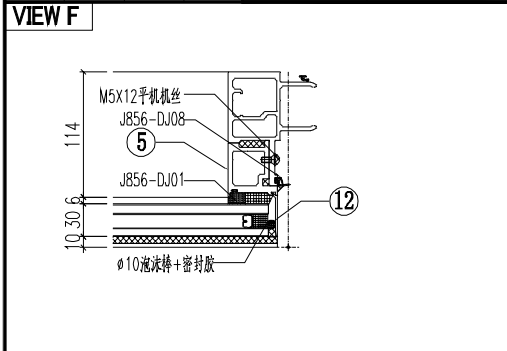

序号	模号	编号	长度	数量
1	AM06A	AM06A-Q12	2657	1
2	AM01A	AM01A-Q03	2657	1
3	AD06	AD06-001	580	1
4	AD06	AD06-002	580	1
5	AD06	AD06-003	862	1
6	AD06	AD06-004	862	1
7	AD01	AD01-001	580.5	1
8	AD01	AD01-002	580.5	1
9	AC01	AC01-001	597	1
10	AC01	AC01-001	597	1
11	AC01	AC01-002	872	1
12	AC01	AC01-002	872	1
13	MS01	MS01-001	320	1
14	MS01	MS01-002	320	1
15	AB03	AB03-Q01	320	1
16	AB03	AB03-Q02	320	1
17	AT01	AT01-Q16	661.5	1
18	AT04	AT04-Q04	630	1
19	AT05	AT05-Q04	630	1
20	AT02	AT02-Q05	624	1
21	AC03	AC03-P01-1	630	2
22	AC03	AC03-P01A-1	630	2
23	AD03	AD03-Q05	539.5	1
24	AD04	AD04-Q05	539.5	1
25	40*20*3 铝角	LJ01-Q05	503	1
26	GS01	GS01-001	300	1
27	GS01	GS01-002	150	1
28	J40x20x3	J40x20-001	38	1
29	J60x38x3	J60x38-002	15	1
30	J60x38x3	J60x38-003	15	1
50		PT-GL1-C02		1
51		PT-GL4-C04		1
52		PT-GL5-C02		1
53		J856-LB-04		1
54		LB-AT03-Z02A		1
55		KW-007		1

 美特鋁質有限公司 MIDI Aluminium Fabricator Ltd.				工程號 J856 地盘 天榮站	類別 制圖 李傳鵬 復核 練松文 批准 林仁安	物料號 M1 2022-11-26 2022-11-27 2022-11-28	圖號 CW-202 數量 - 單件重量 - (KG)
修改 A B C 日期 12.09 12.12 12.21	採用工廠 材料颜色 -UCT542919XL-3	地盤 <input checked="" type="checkbox"/>	图纸名称 单元组装图 材料 -				

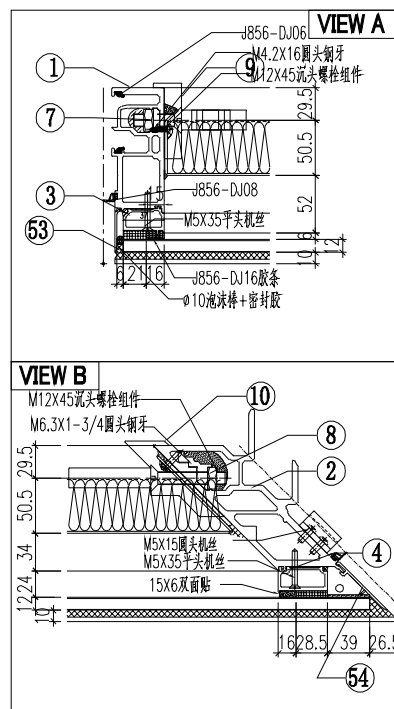
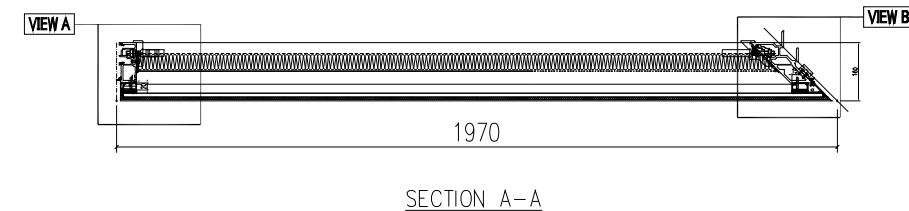
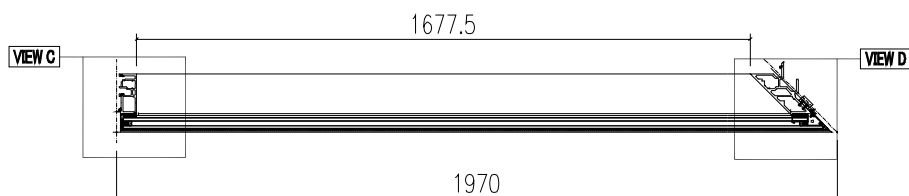
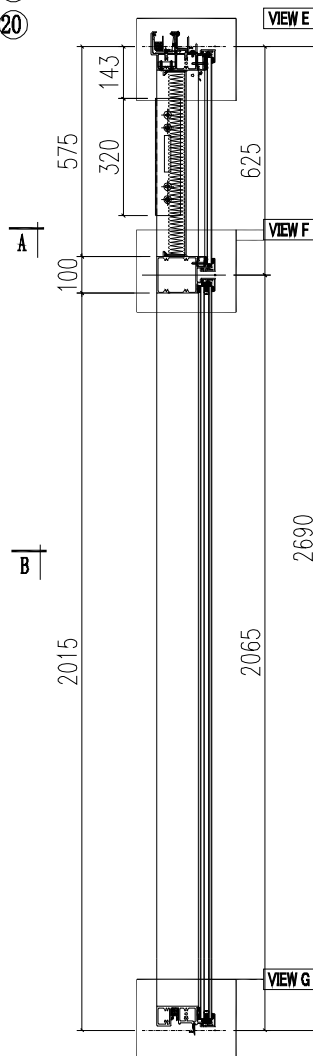
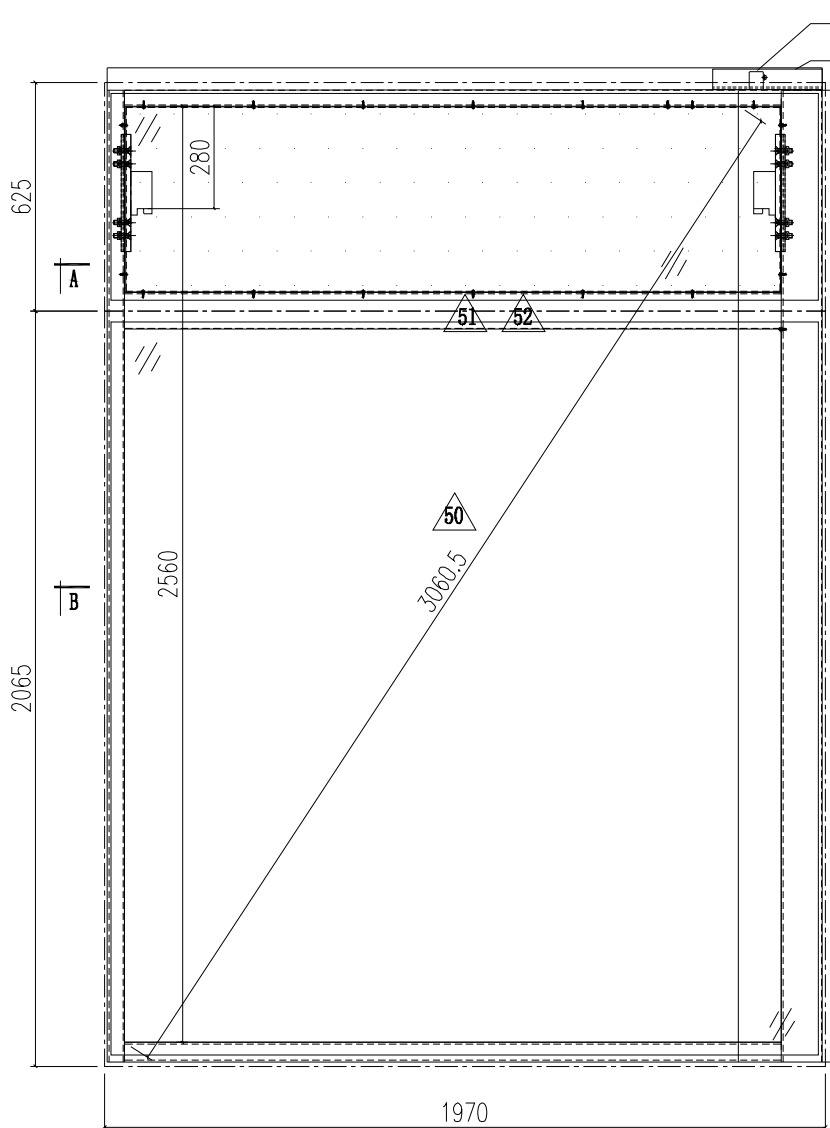

工程號	J856	類別		物料號	M1			
地盘	天榮站	制圖	李傳鵬	2022-11-26	圖號	CW-202A		
修改	D	B	C	採用工廠	地盤	✓		
日期	12.21	12.09	12.12	材料顏色	- UCT542919XL-3	图纸名称	单元组装图	
				材料	-	復核	練松文	
						批准	林仁安	
						2022-11-27	數量	-
						2022-11-28	單件重量	- (KG)

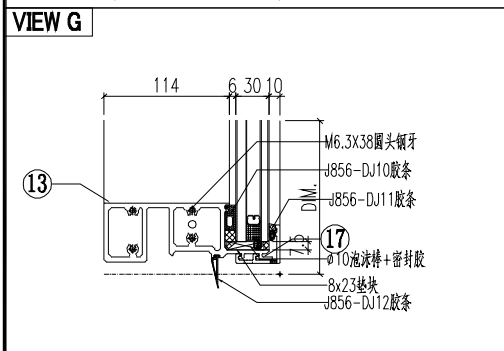
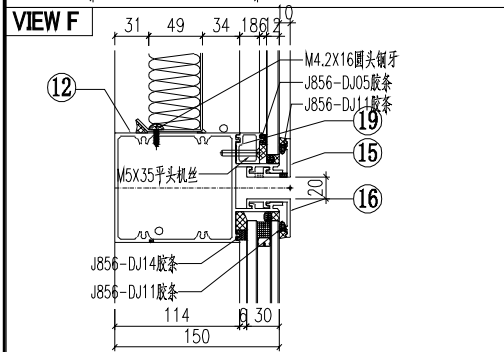
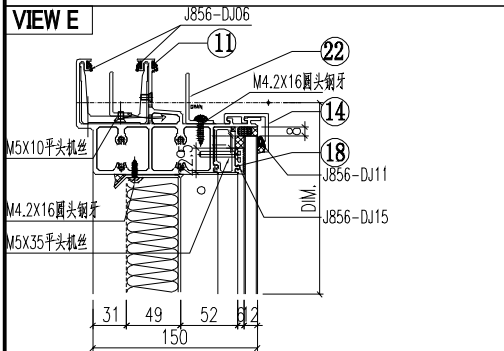
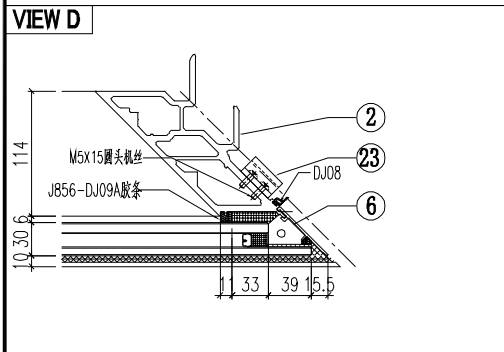
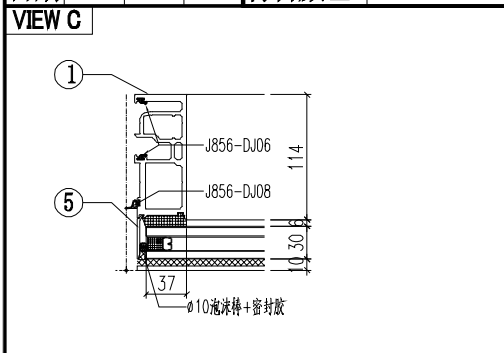

序号	模号	编号	长度	数量
1	AM02	AM02-Q03	2657	1
2	AM03	AM03-Q01	2657	1
3	AD05	AD05-001	580.5	1
4	AD01	AD01-002	580.5	1
5	AC01	AC01-004	2037	1
6	AC04	AC04-P04-1	2037	1
7	MS02	MS02-001	320	1
8	MS01	MS01-002	320	1
9	AB03	AB03-Q01	320	1
10	AB04	AB04-Q02	320	1
11	AT01	AT01-Q06	1941.5	1
12	AT03	AT03-Q03	1929.5	1
13	AT02	AT02-Q06	1928.5	1
14	AC03	AC03-P02-1	1946	1
15	AC03	AC03-P03-1	1946	1
16	AC03	AC03-P02-1	1946	1
17	AC03	AC03-P03-1	1946	1
18	AD03	AD03-Q06	1790	1
19	AD04	AD04-Q06	1790	1
20	40*20*3鋁角	LJ01-Q06	1782.2	1
21	GS01	GS01-004	150	1
22	J40x20x3	J40x20-002	34	1
23	AJ01	AJ01-Q01	35	4
24				
50		PT-GL1-C07		1
51		PT-GL4-C12		1
52		J856-LB-15		1
53	AC01	AC01-001	597	1
54	AC04	AC04-P03-01	597	1

 美特鋁質有限公司 MIDI Aluminium Fabricator Ltd.				工程號 J856 地盘 天榮站	類別 制圖 李傳鵬 復核 練松文 批准 林仁安	物料號 M1 2022-11-26 2022-11-27 2022-11-28	圖號 CW-203 數量 - 單件重量 - (KG)
修改 A B 日期 12.09 12.12	採用工廠 材料颜色 -UCT542919XL-3	地盤 <input checked="" type="checkbox"/>	图纸名称 单元组装图 材料 -				

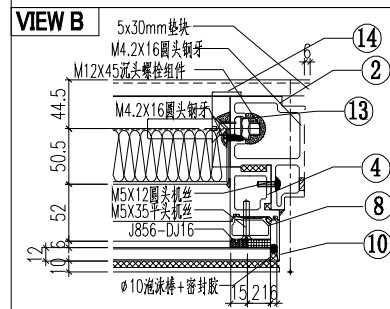
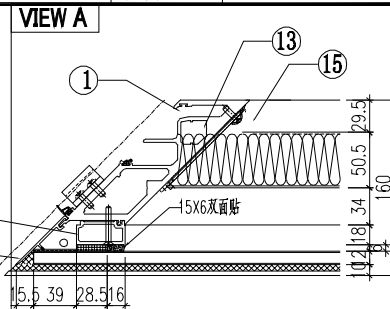
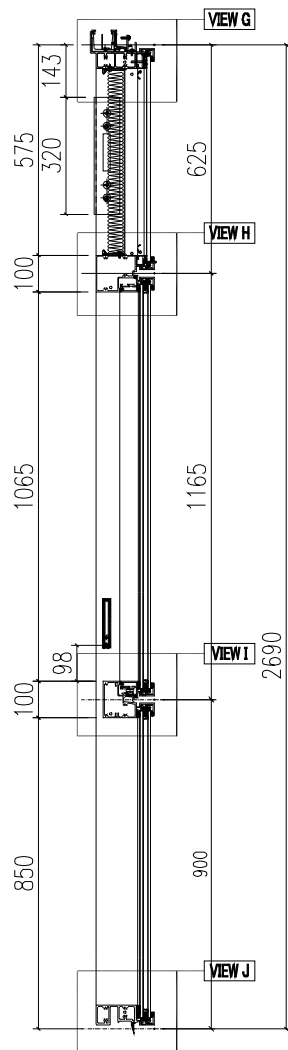
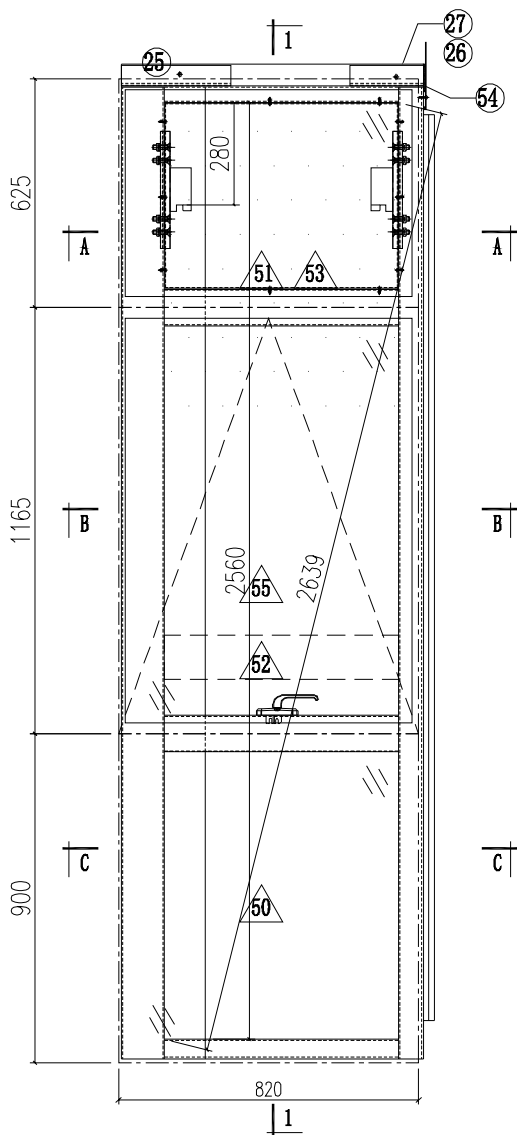

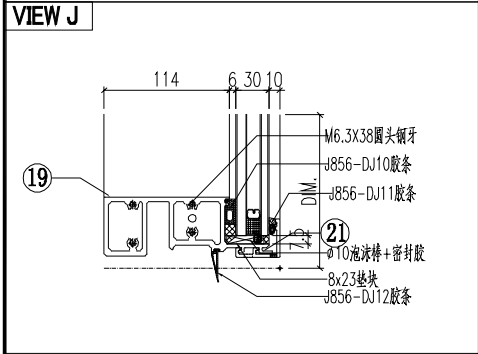
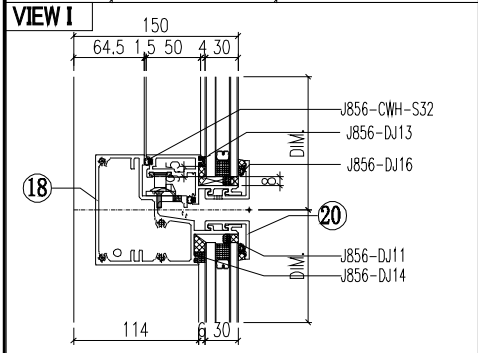
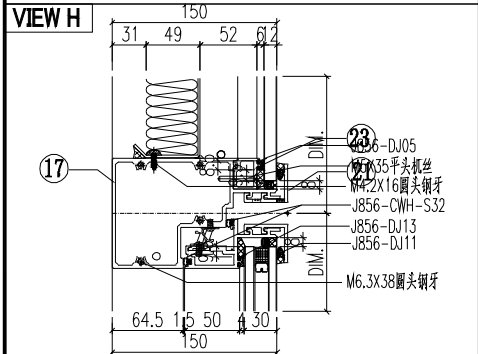
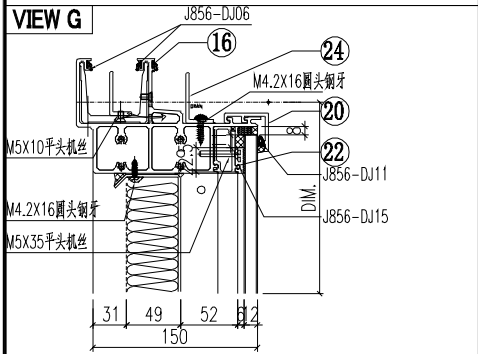
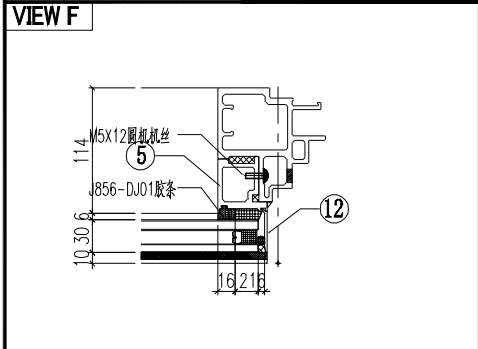

序号	模号	编号	长度	数量
1	AM04	AM04A-Q01	2657	1
2	AM06A	AM06A-T02	2657	1
3	AD02	AD02-001	1140	1
4	AD06	AD06-002	580	1
5	AD06	AD06-004	862	1
6	AD01	AD01-001	580.5	1
7	AD05	AD05-002	580.5	1
8	AC04	AC04-P01-01	597	1
9	AC01	AC01-001	597	1
10	AC04	AC04-P02-1	872	1
11	AC01	AC01-002	872	1
12	MS01	MS01-001	320	1
13	MS03	MS03-001	320	1
14	AB03	AB03-Q02	320	1
15	AB04	AB04-Q01	320	1
16	AT01	AT01-Q07	818	1
17	AT04	AT04-Q05	782.5	1
18	AT05	AT05-Q05	782.5	1
19	AT02	AT02-Q07	778.5	1
20	AC03	AC03-P04-1	796	2
21	AC03	AC03-P05-1	796	2
22	AD03	AD03-Q07	640	1
23	AD04	AD04-Q07	640	1
24	40*20*3 鋁角	LJ01-Q07	500	1
25	GS01	GS01-003	150	1
26	GS01	GS01-005	150	1
27	J40x20x3	J40x20-003	59	1
28	J60x38x3	J60x38-003	15	1
29	J60x38x3	J60x38-004	15	1
30	AJ01	AJ01-Q02	35	4
50		PT-GL4-C13		1
51		PT-GL5-C03		1
52		PT-GL1-C10		1
53		J856-LB-16		1
54		LB-AT03-Z02		1
55		KW-005		1

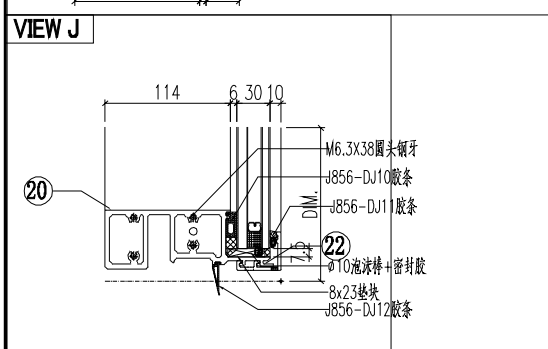
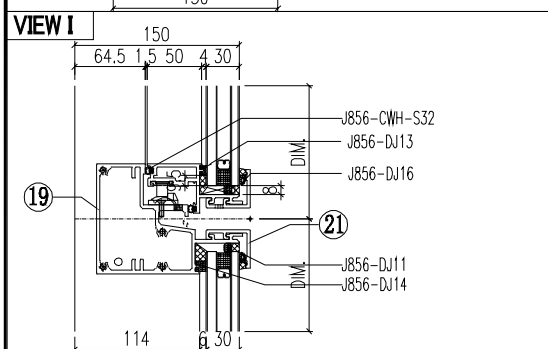
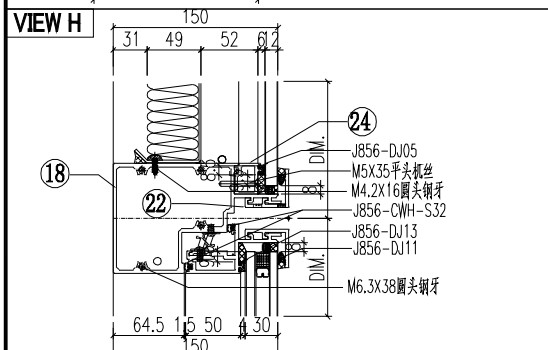
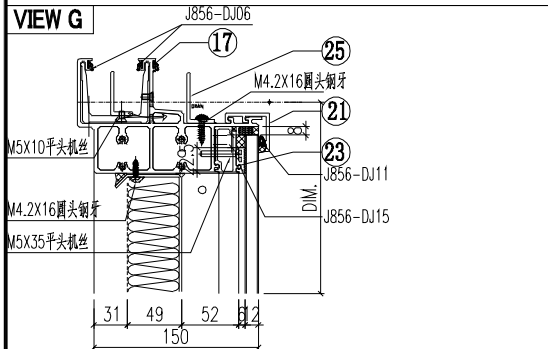
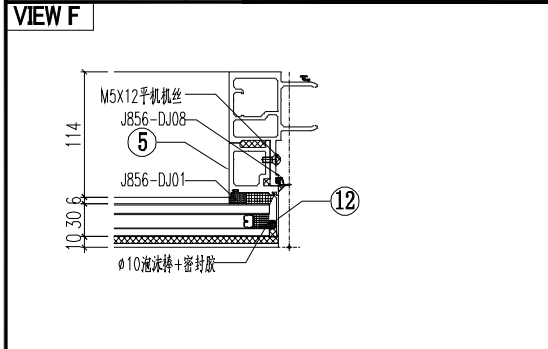

序号	模号	编号	长度	数量
1	AM06A	AM06A-Q18	2662	1
2	AM01A	AM01A-Q05	2662	1
3	AD06	AD06-007	585	1
4	AD06	AD06-008	585	1
5	AD06	AD06-003	862	1
6	AD06	AD06-004	862	1
7	AD01	AD01-005	585.5	1
8	AD01	AD01-006	585.5	1
9	AC01	AC01-006	602	1
10	AC01	AC01-006	602	1
11	AC01	AC01-002	872	1
12	AC01	AC01-002	872	1
13	MS01	MS01-001	320	1
14	MS01	MS01-002	320	1
15	AB03	AB03-Q01	320	1
16	AB03	AB03-Q02	320	1
17	AT01	AT01-Q16	661.5	1
18	AT04	AT04-Q06	630	1
19	AT05	AT05-Q06	630	1
20	AT02	AT02-Q05	624	1
21	AC03	AC03-P01-1	630	2
22	AC03	AC03-P01A-1	630	2
23	AD03	AD03-Q05	539.5	1
24	AD04	AD04-Q05	539.5	1
25	40*20*3 铝角	LJ01-Q05	503	1
26	GS01	GS01-001	300	1
27	GS01	GS01-002	150	1
28	J40x20x3	J40x20-001	38	1
29	J60x38x3	J60x38-002	15	1
30	J60x38x3	J60x38-003	15	1
50		PT-GL1-C02		1
51		PT-GL4-C05A		1
52		PT-GL5-C02		1
53		J856-LB-14A		1
54		LB-AT03-Z02A		1
55		KW-004		1

 美特鋁質有限公司 MIDI Aluminium Fabricator Ltd.				工程號 J856	類別 天榮站	物料號 M1	圖號 CW-302
修改 A B C	採用工廠 <input checked="" type="checkbox"/>	地盤 <input checked="" type="checkbox"/>	圖紙名稱 單元組裝圖	制圖 李傳鵬	2022-11-26	數量 -	單件重量 - (KG)
日期 12.09 12.12 12.21	材料顏色 - UCT542919XL-3	材料 -	復核 練松文	2022-11-27	批准 林仁安	2022-11-28	

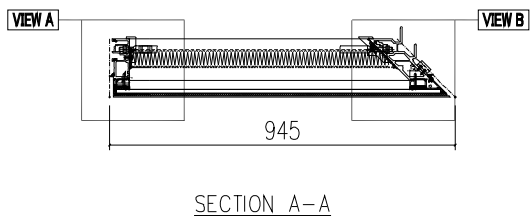
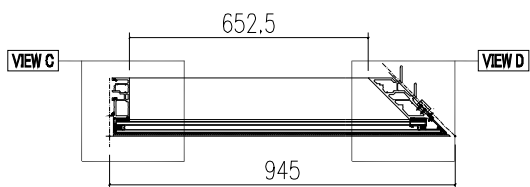
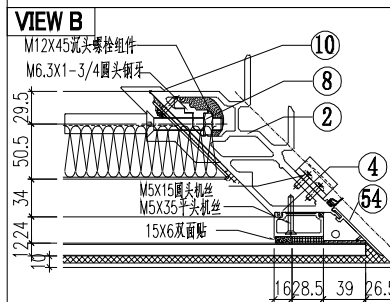
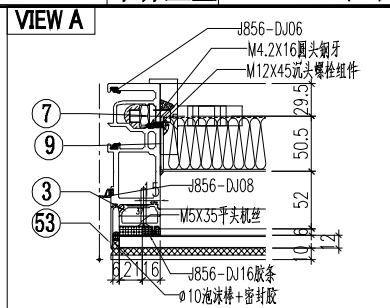
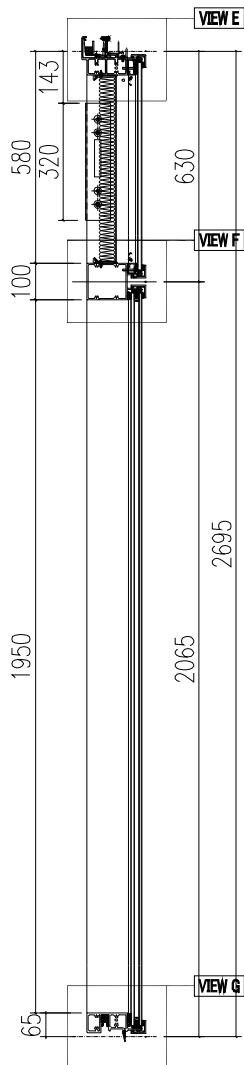
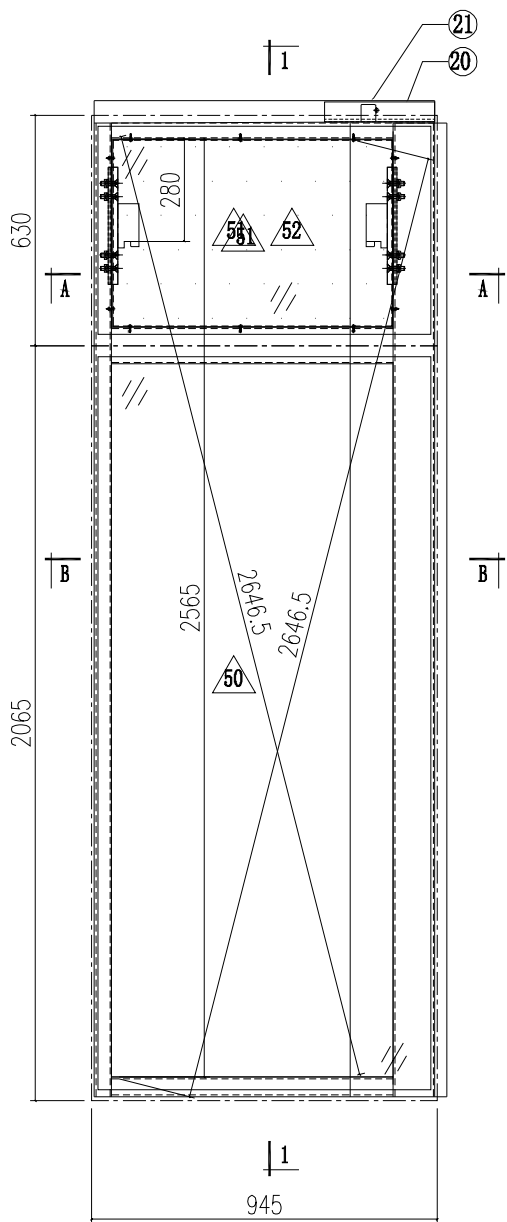

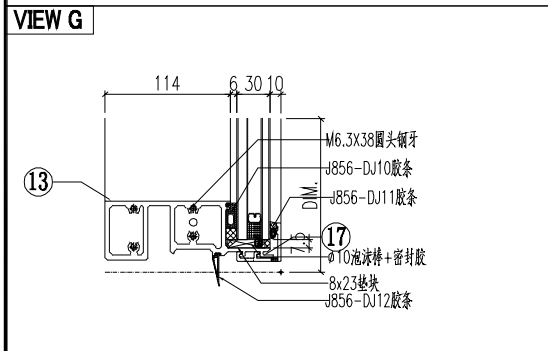
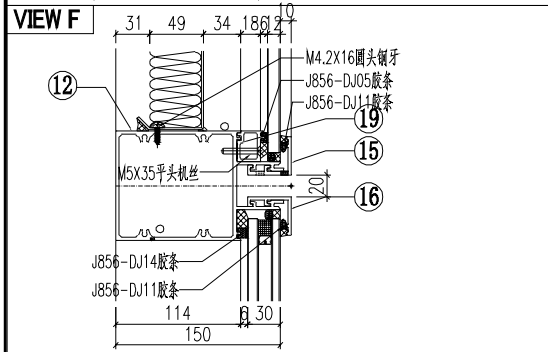
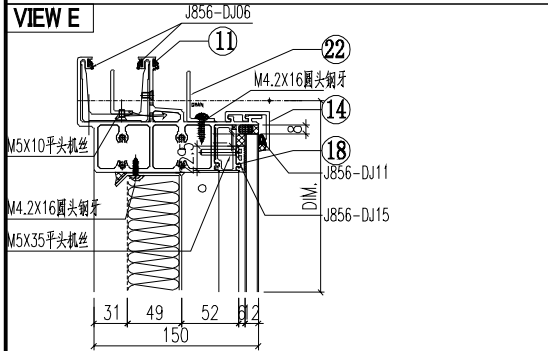
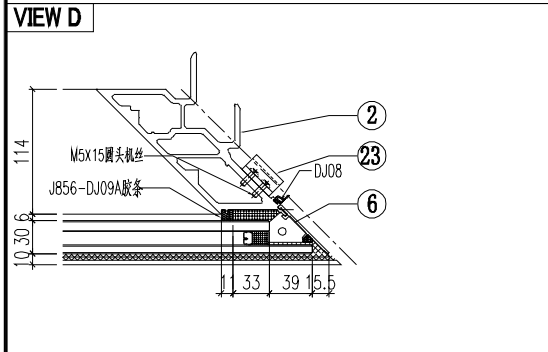
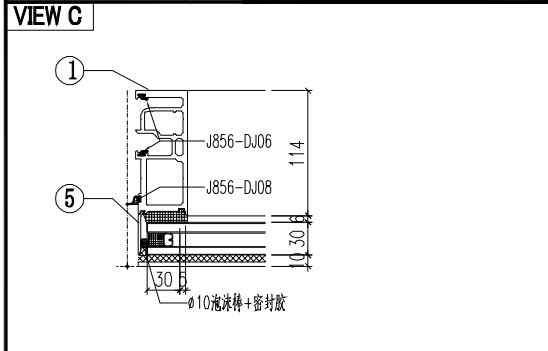

序号	模号	编号	长度	数量
1	AM02	AM02-Q05	2662	1
2	AM03	AM03-Q03	2662	1
3	AD05	AD05-005	585.5	1
4	AD01	AD01-006	585.5	1
5	AC01	AC01-004	2037	1
6	AC04	AC04-P04-1	2037	1
7	MS02	MS02-001	320	1
8	MS01	MS01-002	320	1
9	AB04	AB04-Q02	320	1
10	AB03	AB03-Q01	320	1
11	AT01	AT01-Q17	916.5	1
12	AT03	AT03-Q05	904.5	1
13	AT02	AT02-Q10	903.5	1
14	AC03	AC03-P02-2	921	1
15	AC03	AC03-P03-2	921	1
16	AC03	AC03-P02-2	921	1
17	AC03	AC03-P03-2	921	1
18	AD03	AD03-Q08	765	1
19	AD04	AD04-Q08	765	1
20	GS01	GS01-004	150	1
21	J40x20x3	J40x20-002	34	1
22	40*20*3 铝角	LJ01-Q08	660	1
23	AJ01	AJ01-Q01	35	4
24				
50		PT-GL1-C08		1
51		PT-GL4-C08A		1
52		J856-LB-17A		1
53	AC01	AC01-006	602	1
54	AC04	AC04-P03-2	602	1

 美特鋁質有限公司 MIDI Aluminium Fabricator Ltd.				工程號 J856	類別 天榮站	物料號 M1	圖號 CW-303
修改 A B	採用工廠 地盤 ✓	材料顏色 -UCT542919XL-3	图纸名称 单元组装图	制圖 李傳鵬	2022-11-26	數量 -	圖號 CW-303
日期 12.09/12.12			材料 -	復核 練松文	2022-11-27	數量 -	圖號 CW-303
				批准 林仁安	2022-11-28	單件重量 -	(KG)

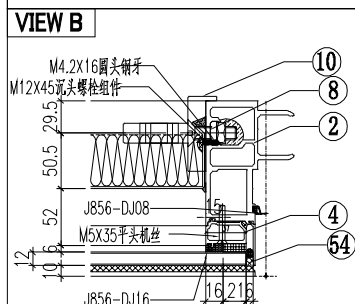
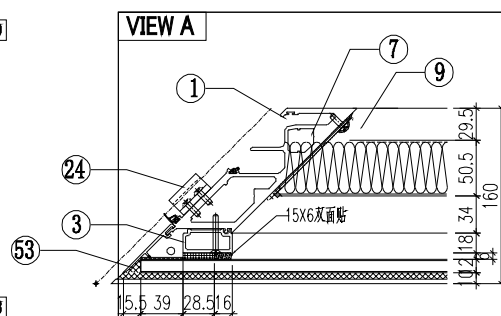
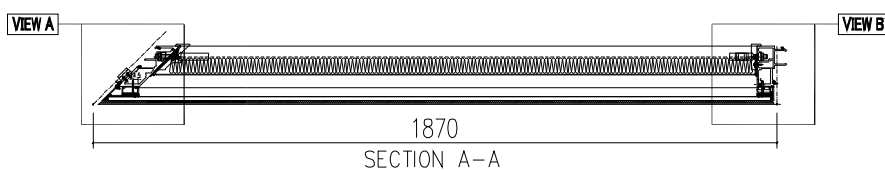
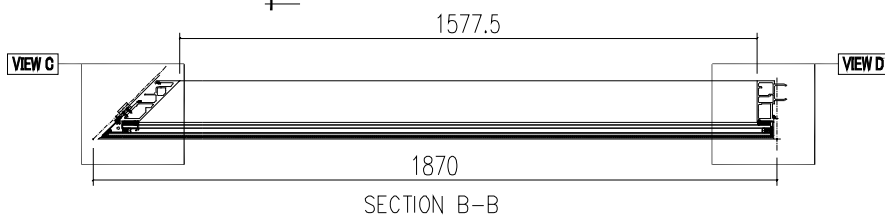
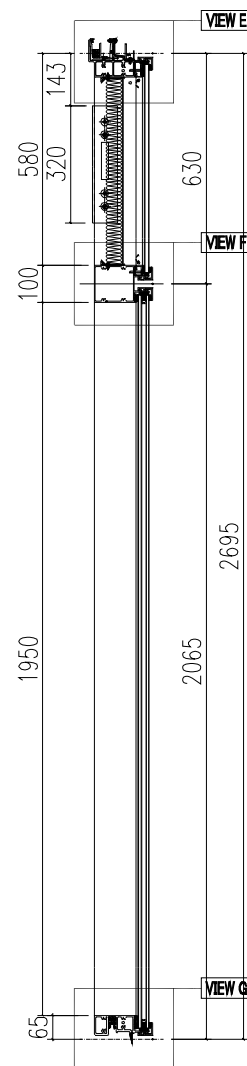
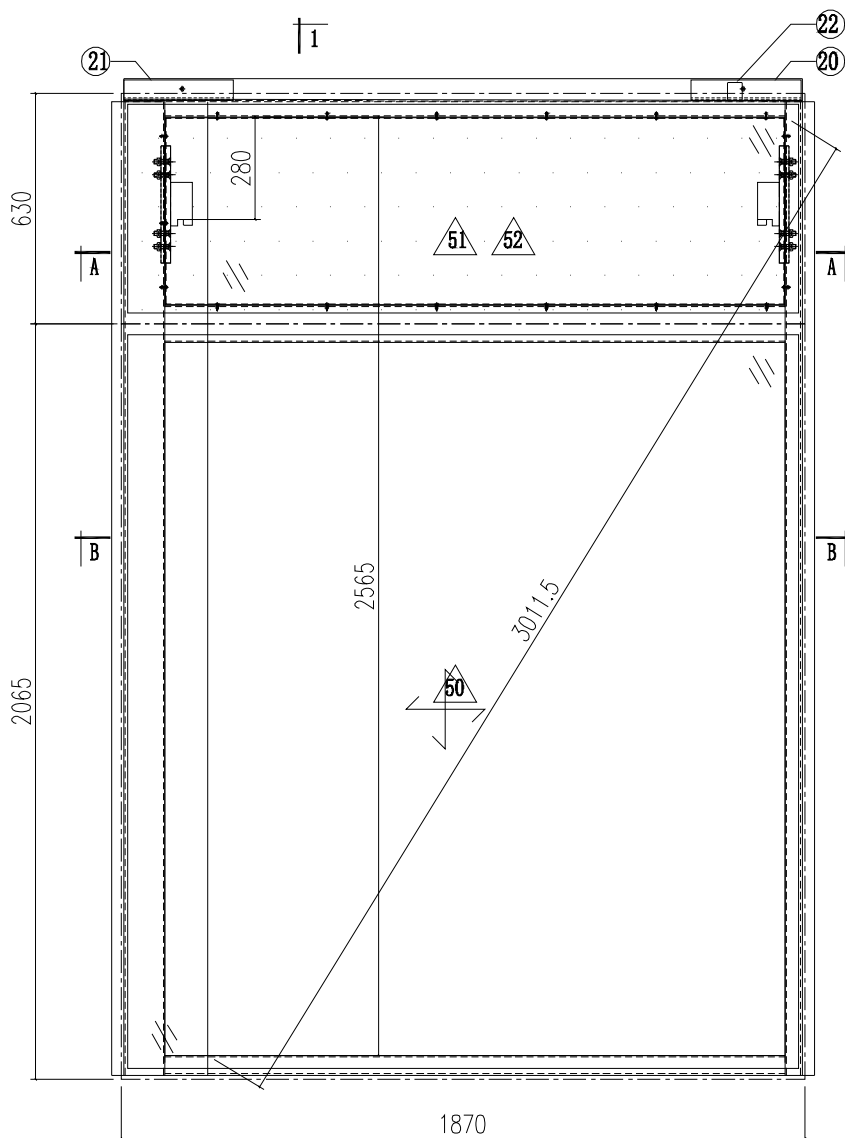

 美特鋁質有限公司 MIDI Aluminium Fabricator Ltd.			工程號 J856 地盘 天榮站	類別 制圖 李傳鵬 2022-11-26 復核 練松文 2022-11-27 批准 林仁安 2022-11-28	物料號 M1 圖號 CW-303A
修改 D B C 日期 12.21 12.09 12.12	採用工廠 地盘 <input checked="" type="checkbox"/>	图纸名称 单元组装图 材料 -	材料颜色 -UCT542919XL-3	圖號 數量 - 單件重量 - (KG)	圖號 CW-303A 數量 - 單件重量 - (KG)

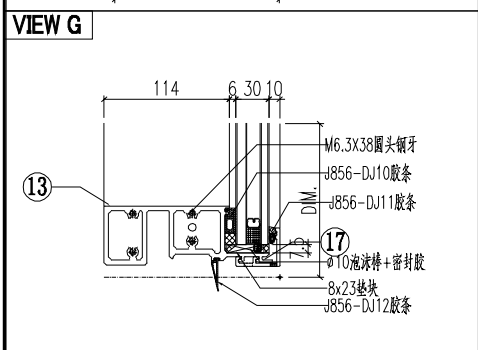
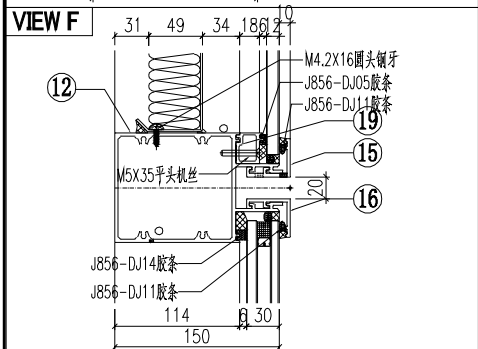
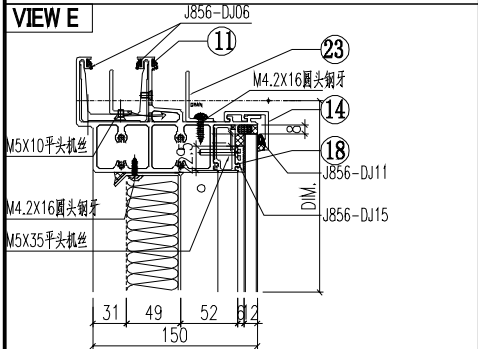
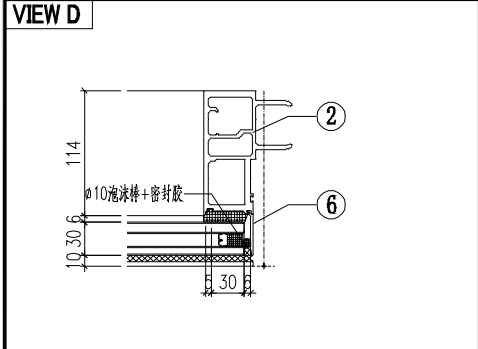
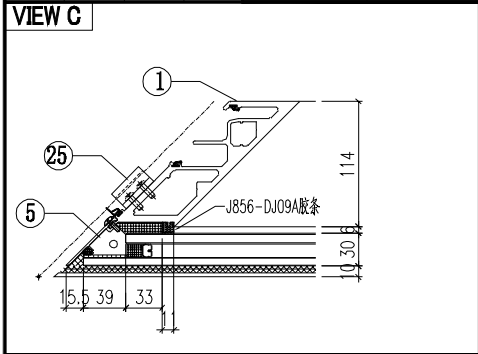

序号	模号	编号	长度	数量
1	AM04	AM04-Q03	2662	1
2	AM01	AM01-Q03	2662	1
3	AD01	AD01-005	585.5	1
4	AD05	AD05-006	585.5	1
5	AC04	AC04-P02-2	2037	1
6	AC01	AC01-004	2037	1
7	MS01	MS01-001	320	1
8	MS03	MS03-001	320	1
9	AB03	AB03-Q02	320	1
10	AB04	AB04-Q01	320	1
11	AT01	AT01-Q37	1841.5	1
12	AT03	AT03-Q06	1829.5	1
13	AT02	AT02-Q11	1828.5	1
14	AC03	AC03-P04-2	1846	1
15	AC03	AC03-P05-2	1846	1
16	AC03	AC03-P04-2	1846	1
17	AC03	AC03-P05-2	1846	1
18	AD03	AD03-Q09	1690	1
19	AD04	AD04-Q09	1690	1
20	GS01	GS01-001	300	1
21	GS01	GS01-005	150	1
22	J40x20x3	J40x20-001	38	1
23	40*20*3 鋸角	LJ01-Q09	1575	1
24	AJ01	AJ01-Q02	35	4
50		PT-GL1-C09		1
51		PT-GL4-C09A		1
52		J856-LB-18A		1
53	AC04	AC04-P01-3	602	1
54	AC01	AC01-006	602	1

工程號	J856	類別		物料號	M1			
地盘	天榮站	制圖	李傳鵬	2022-11-26	圖號	CW-304A		
修改	A	B	C	採用工廠	地盤	✓		
日期	12.04	12.09	12.12	材料颜色	- UCT542919XL-3	图纸名称	单元组裝圖	
				材料	-	復核	練松文	
						批准	林仁安	
						2022-11-27	數量	-
						2022-11-28	單件重量	- (KG)

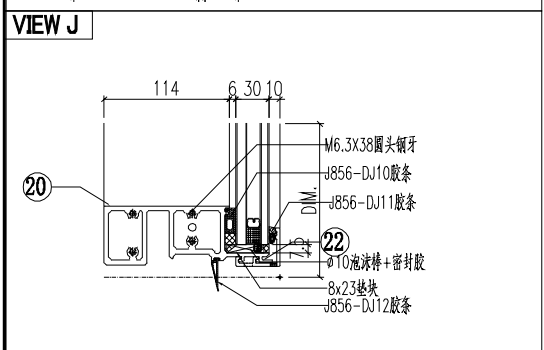
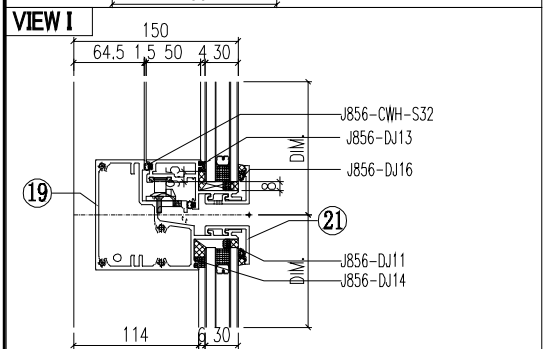
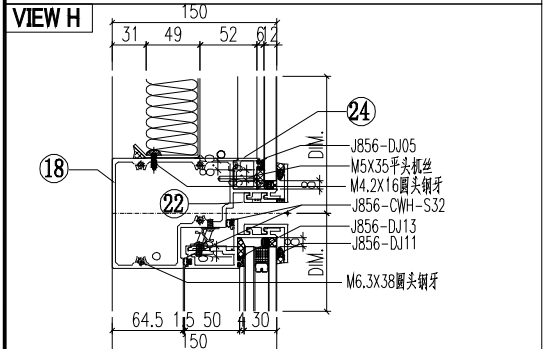
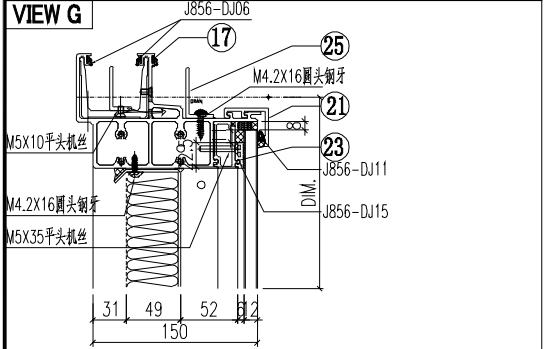
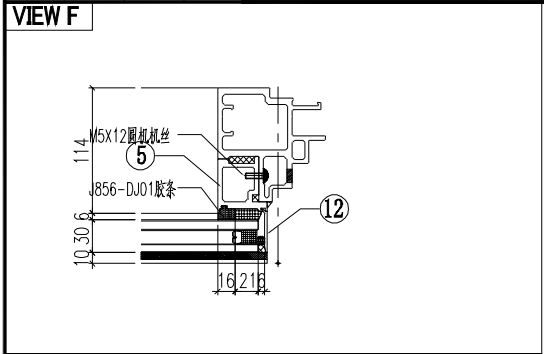

序号	模号	编号	长度	数量
1	AM02A	AM02A-Q03	2662	1
2	AM06A	AM06A-T04	2662	1
3	AD06	AD06-007	585	1
4	AD06	AD06-008	585	1
5	AD06	AD06-003	862	1
6	AD06	AD06-004	862	1
7	AD01	AD01-005	585.5	1
8	AD01	AD01-006	585.5	1
9	AC01	AC01-006	602	1
10	AC01	AC01-006	602	1
11	AC01	AC01-002	872	1
12	AC01	AC01-002	872	1
13	MS01	MS01-001	320	1
14	MS01	MS01-002	320	1
15	AB03	AB03-Q01	320	1
16	AB03	AB03-Q02	320	1
17	AT01	AT01-Q05	661.5	1
18	AT04	AT04-Q07	630	1
19	AT05	AT05-Q07	630	1
20	AT02	AT02-Q05	624	1
21	AC03	AC03-P01-1	630	2
22	AC03	AC03-P01A-1	630	2
23	AD03	AD03-Q05	539.5	1
24	AD04	AD04-Q05	539.5	1
25	40*20*3	LJ01-Q05	503	1
26	GS01	GS01-003	150	1
27	J40x20x3	J40x20-003	59	1
28	J60x38x3	J60x38-001	15	1
29	J60x38x3	J60x38-003	15	1
30				
50		PT-GL1-C02		1
51		PT-GL4-C05A		1
52		PT-GL5-C02		1
53		J856-LB-14A		1
54		LB-AT03-Z02		1
55		KW-004		1

 美特鋁質有限公司 MIDI Aluminium Fabricator Ltd.			工程號 J856 地盘 天榮站	類別 制圖 李傳鵬 復核 練松文 批准 林仁安	物料號 M1 2022-11-26 2022-11-27 2022-11-28	圖號 CW-204 數量 - 單件重量 - (KG)
修改 A B 日期 12.09 12.12	採用工廠 材料顏色 26 - UCT542919X	地盤 27 3	图纸名称 单元组装图 材料 -			

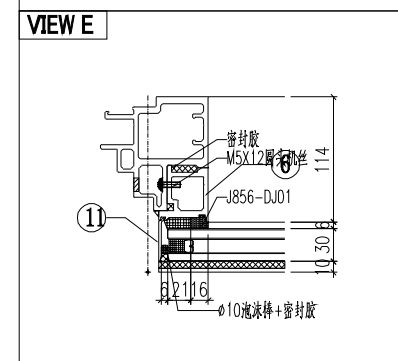
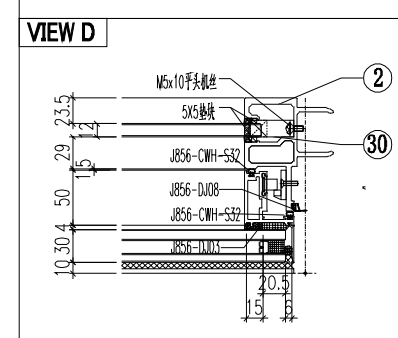
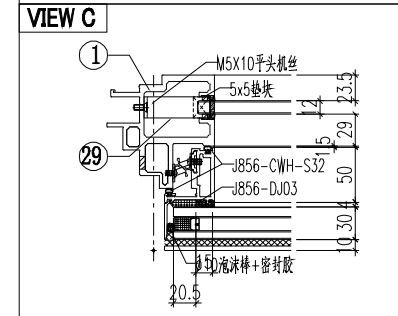
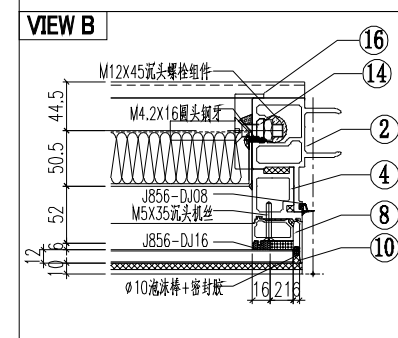
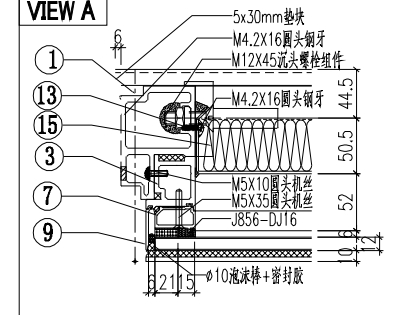
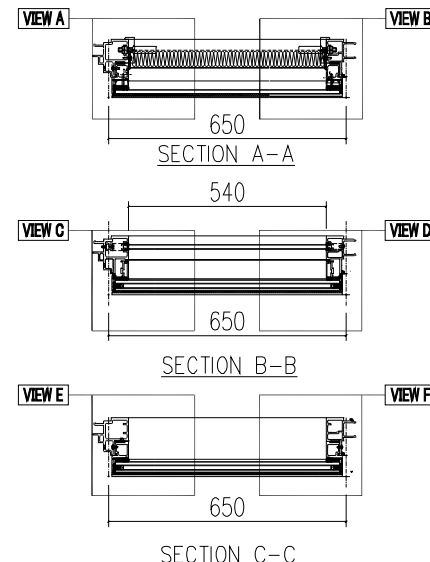
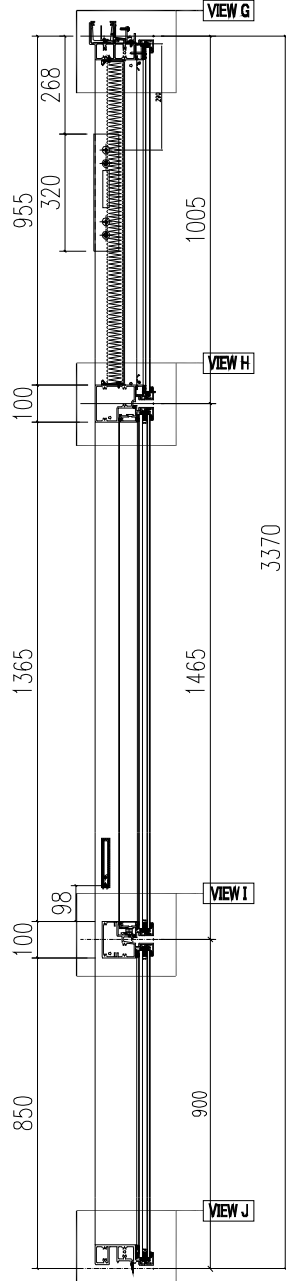
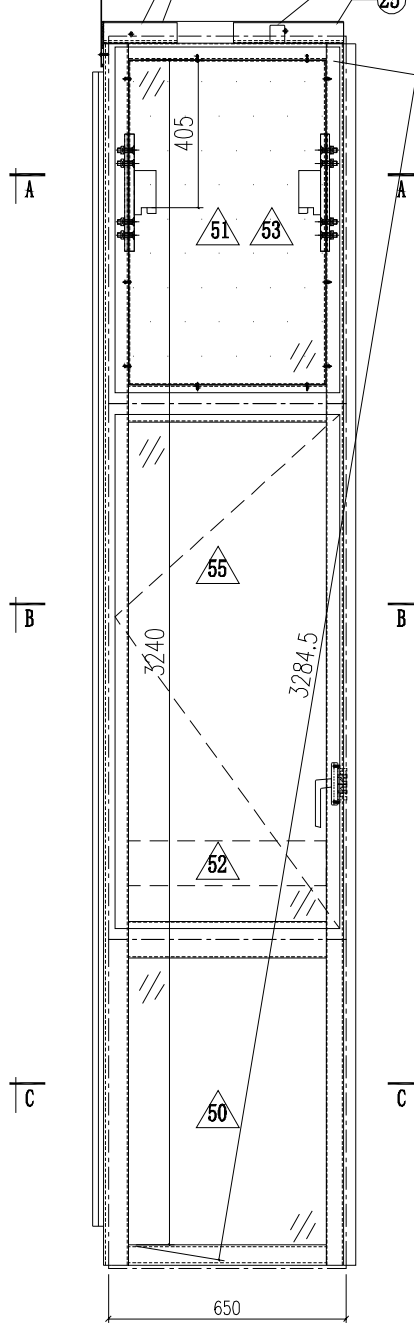

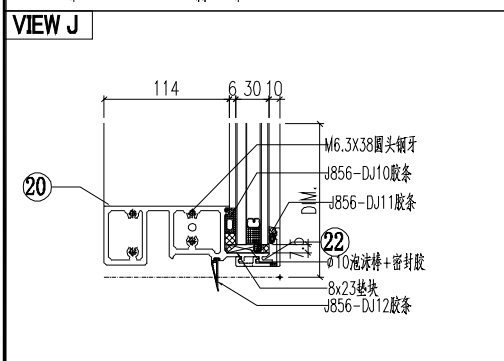
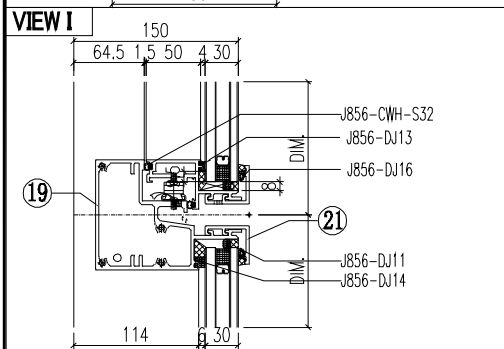
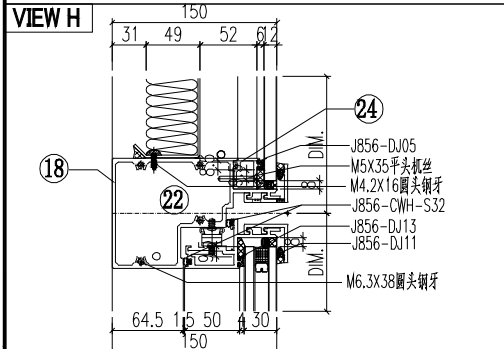
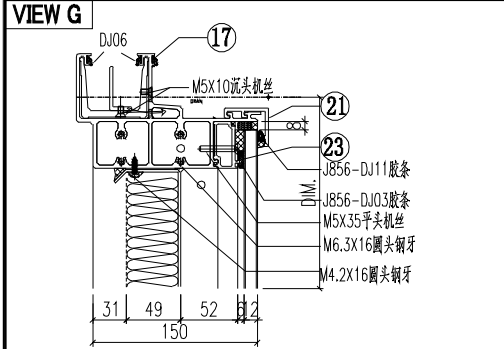
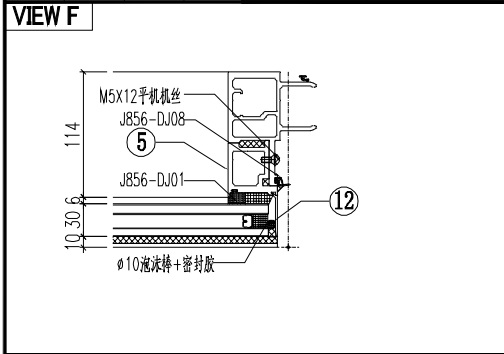

序号	模号	编号	长度	数量
1	AM06A	AM06A-T06	3337	1
2	AM01A	AM01A-Q04	3337	1
3	AD06	AD06-005	960	1
4	AD06	AD06-006	960	1
5	AD06	AD06-003	862	1
6	AD06	AD06-004	862	1
7	AD01	AD01-003	960.5	1
8	AD01	AD01-004	960.5	1
9	AC01	AC01-003	977	1
10	AC01	AC01-003	977	1
11	AC01	AC01-002	872	1
12	AC01	AC01-002	872	1
13	MS01	MS01-001	320	1
14	MS01	MS01-002	320	1
15	AB03	AB03-Q01	320	1
16	AB03	AB03-Q02	320	1
17	AT01	AT01-P16	661.5	1
18	AT04	AT04-Q04	630	1
19	AT05	AT05-Q04	630	1
20	AT02	AT02-Q05	624	1
21	AC03	AC03-P01-1	630	2
22	AC03	AC03-P01A-1	630	2
23	AD03	AD03-Q05	539.5	1
24	AD04	AD04-Q05	539.5	1
25				
26	GS01	GS01-001	300	1
27	GS01	GS01-002	150	1
28	J40x20x3	J40x20-001	38	1
29	J60x38x3	J60x38-002	15	1
30	J60x38x3	J60x38-003	15	1
50		PT-GL1-C02		1
51		PT-GL4-C10		1
52		PT-GL5-C02		1
53		J856-LB-19		1
54		LB-AT03-Z02A		1
55		KW-002		1

 美特鋁質有限公司 MIDI Aluminium Fabricator Ltd.				工程號 J856 地盘 天榮站	類別 制圖 李傳鵬 2022-11-26 復核 練松文 2022-11-27 批准 林仁安 2022-11-28	物料號 M1 圖號 CW-205 數量 - 單件重量 - (KG)
修改 D E C 日期 12.15 12.21 12.12	採用工廠 材料颜色 -UCT542919XL-3	地盤 <input checked="" type="checkbox"/>	图纸名称 单元组装图	材料 -	②① ②②	

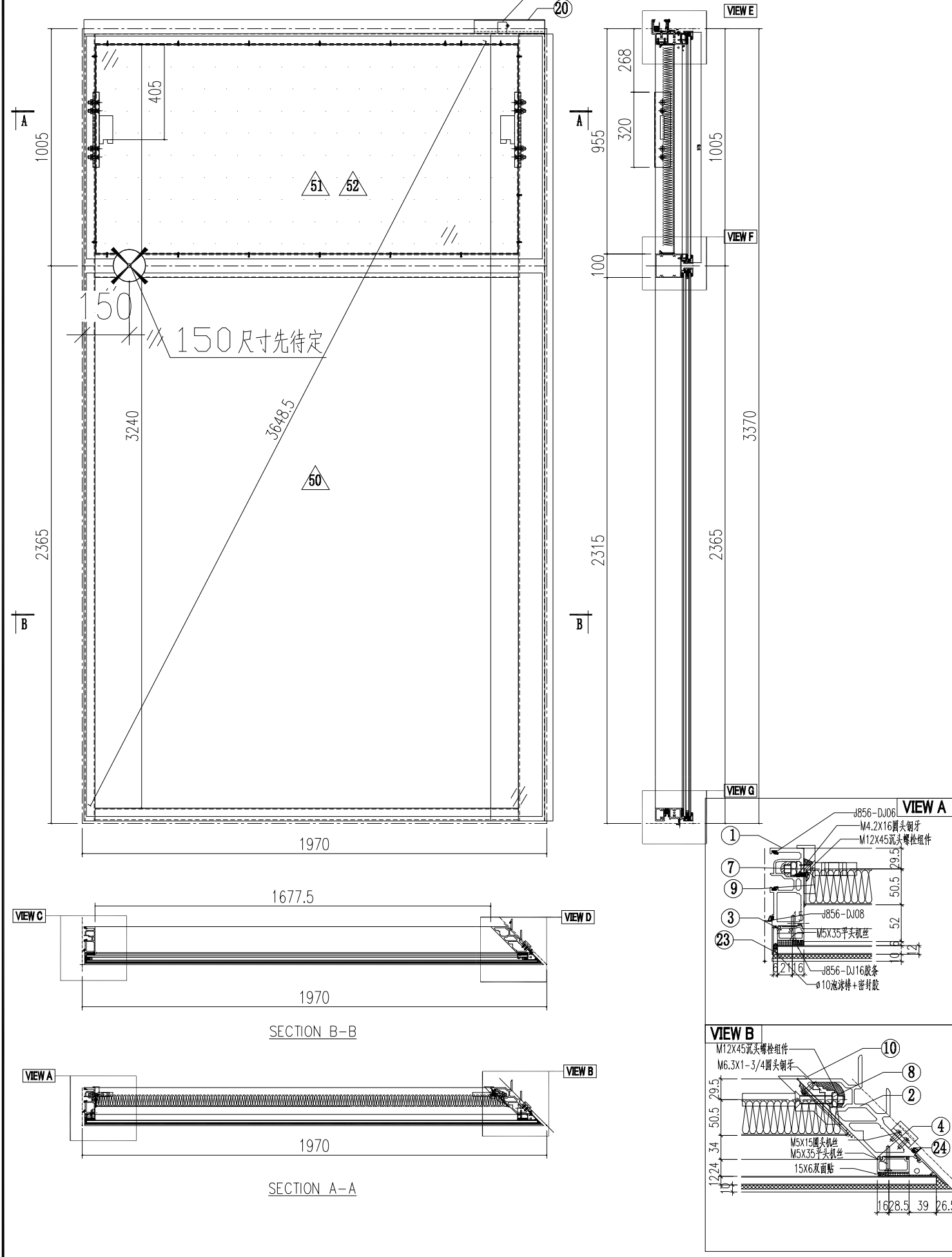

工程號	J856	類別		物料號	M1			
地盘	天榮站	制圖	李傳鵬	2022-11-26	圖號	CW-205A		
修改	E	B	C	採用工廠	地盤	✓		
日期	12.21	12.09	12.12	材料颜色	- UCT542919XL-3	图纸名称	单元组装图	
				材料	-	復核	練松文	
						批准	林仁安	
						2022-11-27	數量	-
						2022-11-28	單件重量	- (KG)

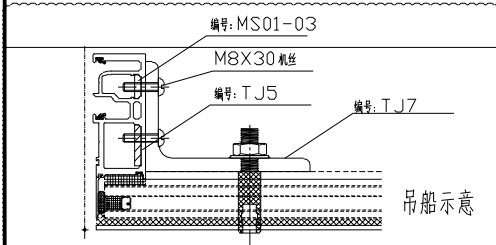
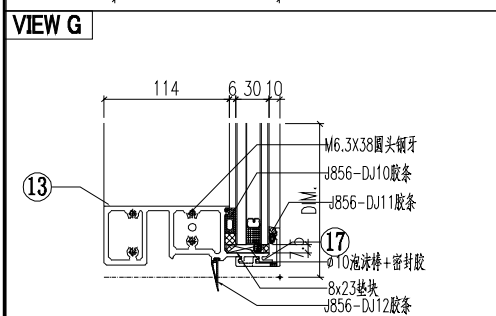
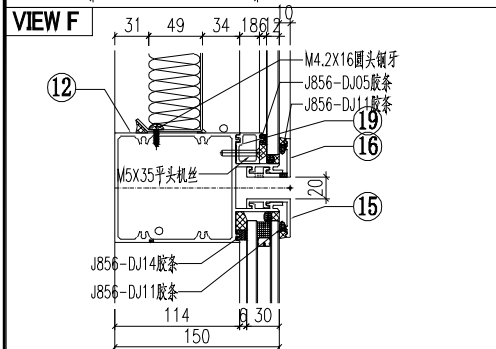
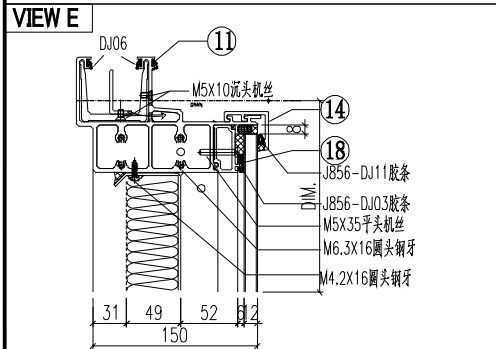
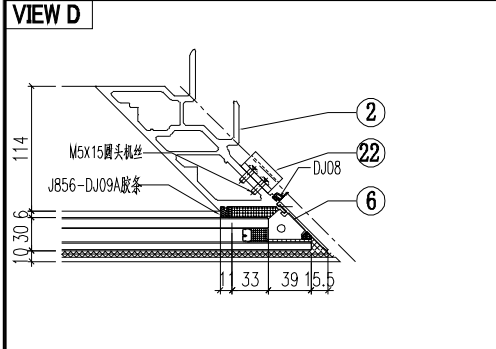
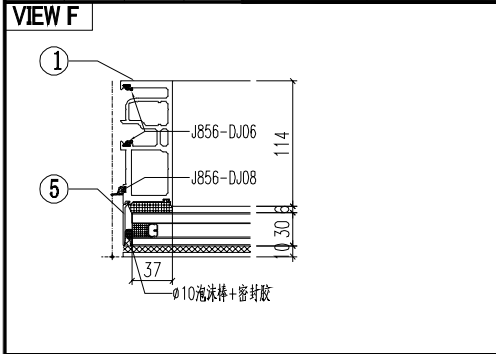

序号	模号	编号	长度	数量
1	AM02	AM02-Q04	3337	1
2	AM03	AM03-Q02	3337	1
3	AD05	AD05-003	960.5	1
4	AD01	AD01-004	960.5	1
5	AC01	AC01-005	2337	1
6	AC04	AC04-P04-2	2337	1
7	MS02	MS02-001	320	1
8	MS01	MS01-002	320	1
9	AB03	AB03-Q01	320	1
10	AB04	AB04-Q02	320	1
11	AT01	AT01-P06	1941.5	1
12	AT03	AT03-Q07	1929.5	1
13	AT02	AT02-Q06	1928.5	1
14	AC03	AC03-P02-1	1946	1
15	AC03	AC03-P06-1	1946	1
16	AC03	AC03-P07-1	1946	1
17	AC03	AC03-P03-1	1946	1
18	AD03	AD03-Q06	1790	1
19	AD04	AD04-Q06	1790	1
20	GS01	GS01-004	150	1
21	J40x20x3	J40x20-002	34	1
22	AJ01	AJ01-Q01	35	4
23	AC01	AC01-003	977	1
24	AC04	AC04-P03-4	977	1
50		PT-GL1α-C02		1
51		PT-GL4-C06		1
52		J856-LB-20		1

工程號	J856	類別		物料號	M1			
地盘	天榮站	制圖	李傳鵬	2022-11-26	圖號	CW-206A		
修改	A B	採用工廠		復核	練松文	2022-11-27	數量	-
日期	12.09.12.12	材料顏色	-	批准	林仁安	2022-11-28	單件重量	- (KG)
图纸名称	单元组装图							
材料	-							

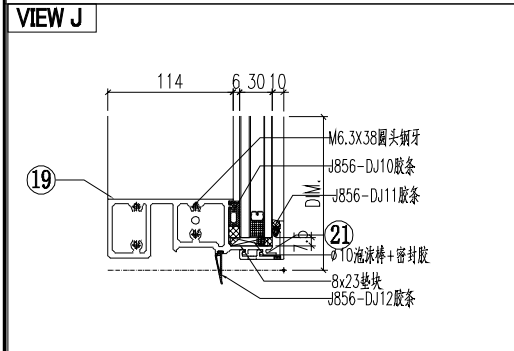
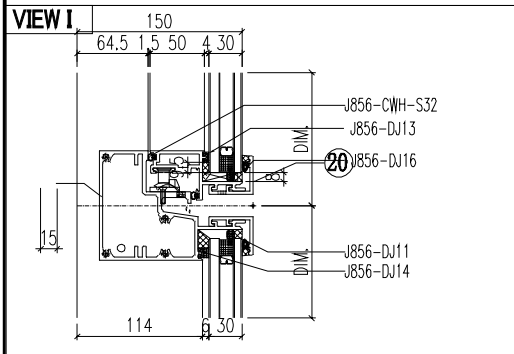
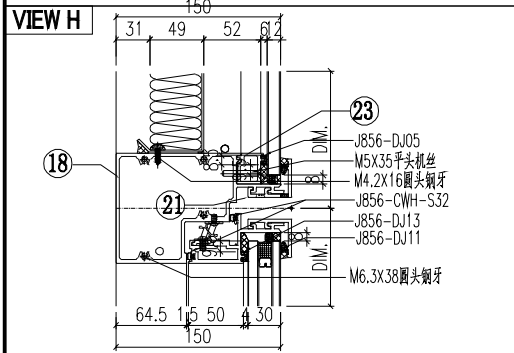
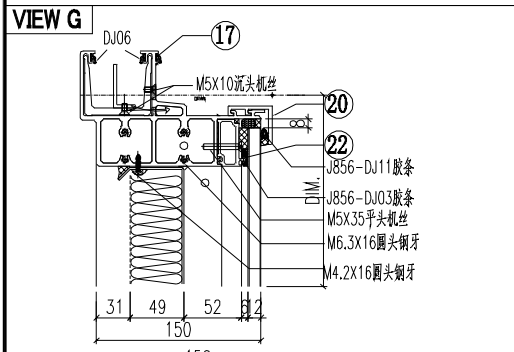
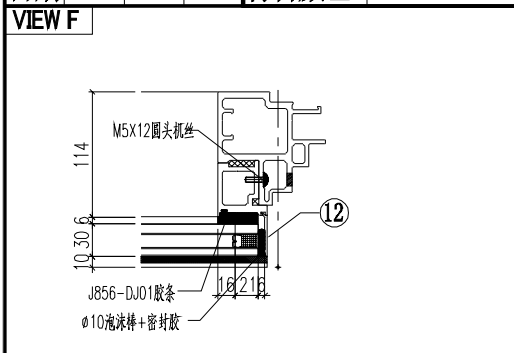

序号	模号	编号	长度	数量
1	AM04	AM04A-Q02	3337	1
2	AM06A	AM06A-T03	3337	1
3	AD02	AD02-002	1440	1
4	AD06	AD06-006	960	1
5	AD06	AD06-004	862	1
6	AD01	AD01-003	960.5	1
7	AD05	AD05-004	960.5	1
8	AC04	AC04-P01-2	977	1
9	AC01	AC01-003	977	1
10	AC04	AC04-P02-1	872	1
11	AC01	AC01-002	872	1
12	MS01	MS01-001	320	1
13	MS03	MS03-001	320	1
14	AB03	AB03-Q02	320	1
15	AB04	AB04-Q01	320	1
16	AT01	AT01-P07	818	1
17	AT04	AT04-Q05	782.5	1
18	AT05	AT05-Q05	782.5	1
19	AT02	AT02-Q07	778.5	1
20	AC03	AC03-P04-1	796	2
21	AC03	AC03-P05-1	796	2
22	AD03	AD03-Q07	640	1
23	AD04	AD04-Q07	640	1
24				
25	GS01	GS01-003	150	1
26	GS01	GS01-005	150	1
27	J40x20x3	J40x20-003	59	1
28	J60x38x3	J60x38-003	15	1
29	J60x38x3	J60x38-004	15	1
30	AJ01	AJ01-Q02	35	4
50		PT-GL1-C10		1
51		PT-GL4-C07		1
52		PT-GL5-C03		1
53		J856-LB-21		1
54		LB-AT03-Z02		1
555		KW-006		1

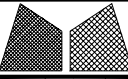
 美特鋁質有限公司 MIDI Aluminium Fabricator Ltd.			工程號 J856 地盘 天榮站	類別 制圖 李傳鵬 復核 練松文 批准 林仁安	物料號 M1 圖號 CW-305 數量 - 單件重量 - (KG)
修改 A B 日期 12.09 12.12	採用工廠 材料颜色 -UCT542919XL-3	地盤 <input checked="" type="checkbox"/>	图纸名称 单元组装图 材料 -	2022-11-26 2022-11-27 2022-11-28	- -

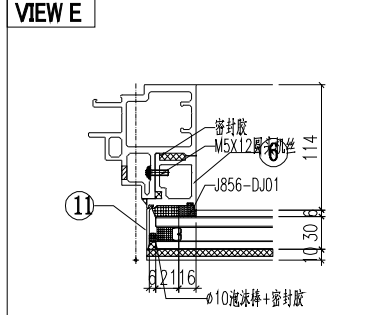
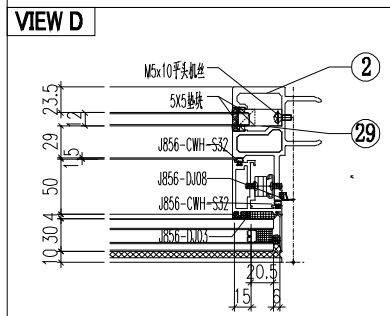
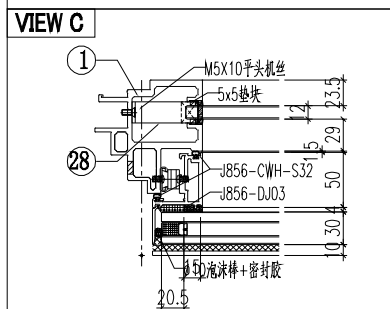
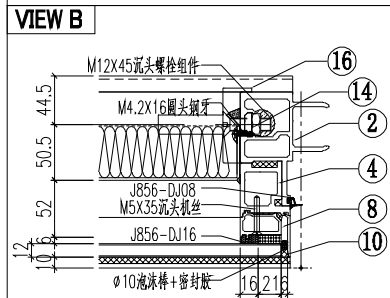
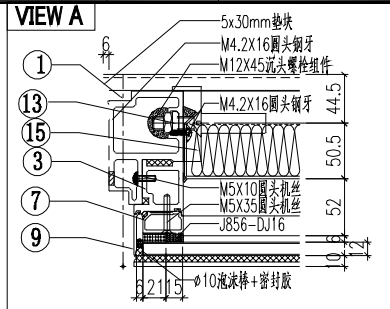
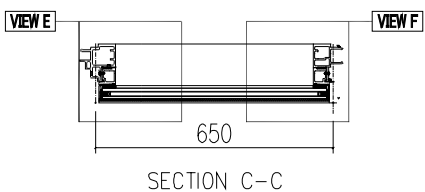
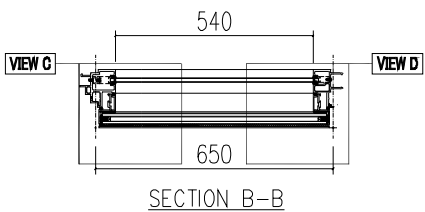
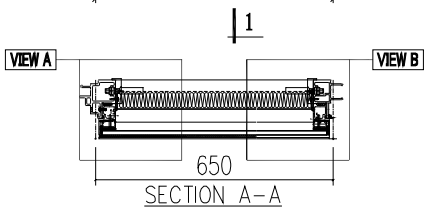
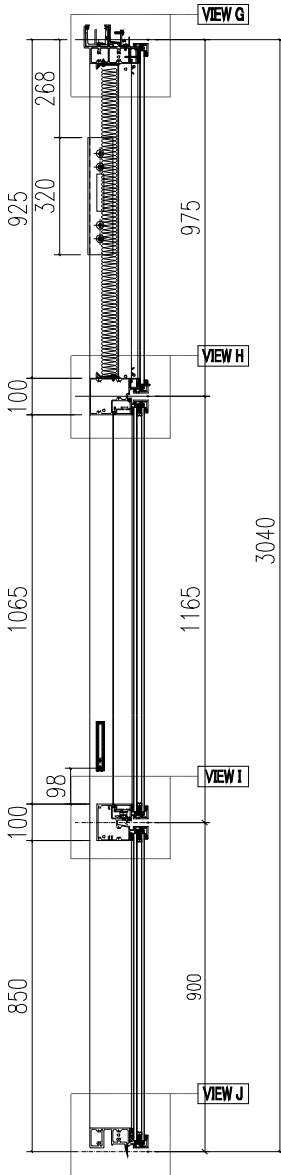
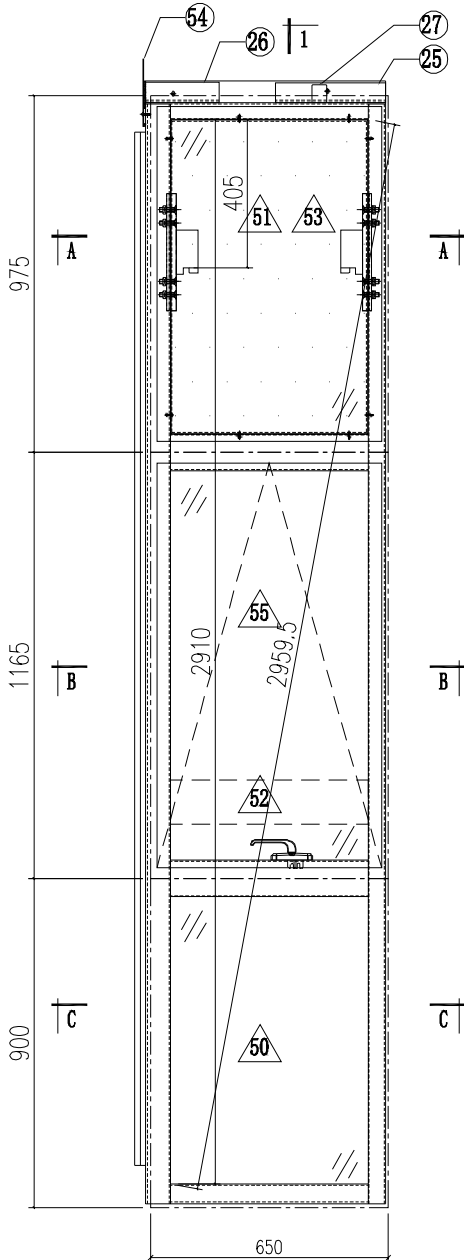

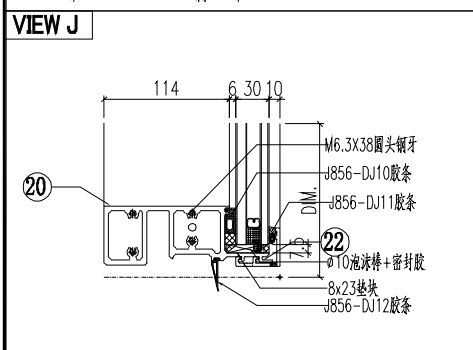
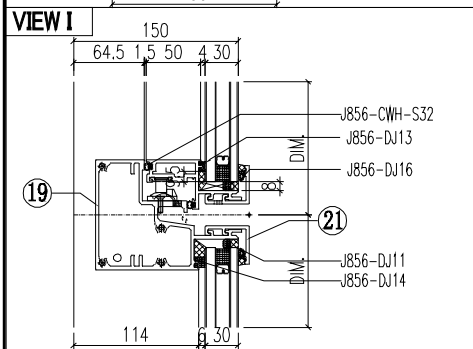
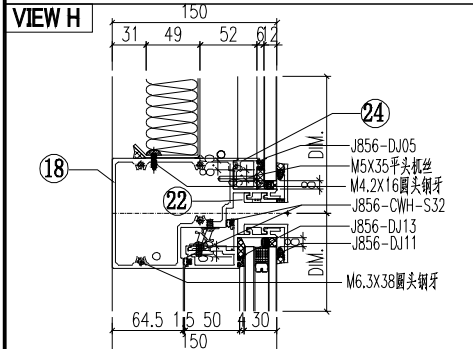
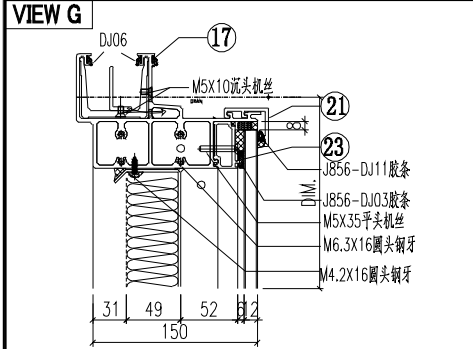
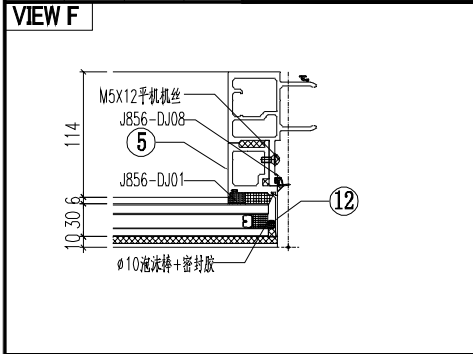

序号	模号	编号	长度	数量
1	AM06A	AM06A-Q20	3007	1
2	AM01A	AM01A-Q06	3007	1
3	AD06	AD06-009	930	1
4	AD06	AD06-010	930	1
5	AD06	AD06-003	862	1
6	AD06	AD06-004	862	1
7	AD01	AD01-007	930.5	1
8	AD01	AD01-008	930.5	1
9	AC01	AC01-007	947	1
10	AC01	AC01-007	947	1
11	AC01	AC01-002	872	1
12	AC01	AC01-002	872	1
13	MS01	MS01-001	320	1
14	MS01	MS01-002	320	1
15	AB03	AB03-Q01	320	1
16	AB03	AB03-Q02	320	1
17	AT01	AT01-T16	661.5	1
18	AT04	AT04-Q06	630	1
19	AT05	AT05-Q06	630	1
20	AT02	AT02-Q05	624	1
21	AC03	AC03-P01-1	630	2
22	AC03	AC03-P01A-1	630	2
23	AD03	AD03-Q05	539.5	1
24	AD04	AD04-Q05	539.5	1
25	GS01	GS01-001	300	1
26	GS01	GS01-002	150	1
27	J40x20x3	J40x20-001	38	1
28	J60x38x3	J60x38-002	15	1
29	J60x38x3	J60x38-003	15	1
30				
50		PT-GL1-C02		1
51		PT-GL4-C05		1
52		PT-GL5-C02		1
53		J856-LB-14		1
54		LB-AT03-Z02A		1
55		KW-004		1

 美特鋁質有限公司 MIDI Aluminium Fabricator Ltd.				工程號 J856	類別 制圖 李傳鵬	物料號 M1	圖號 CW-306
修改 A	修改 B	修改 C	採用工廠 地盤 ✓	图纸名称 单元组装图	復核 練松文	日期 2022-11-26	數量 -
日期 12.09	日期 12.12	日期 12.21	材料颜色 - UCT542919XL-3	材料 -	批准 林仁安	日期 2022-11-28	單件重量 - (KG)

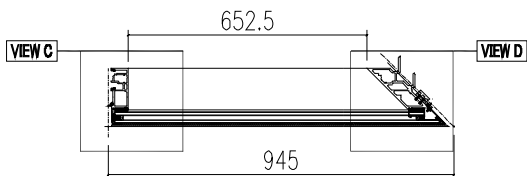
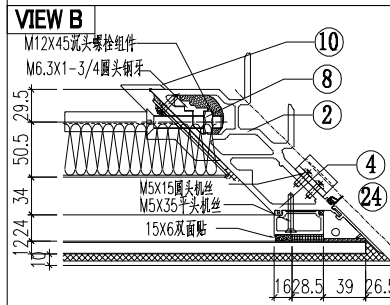
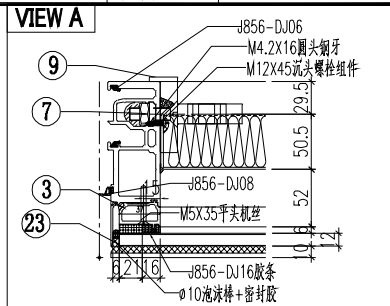
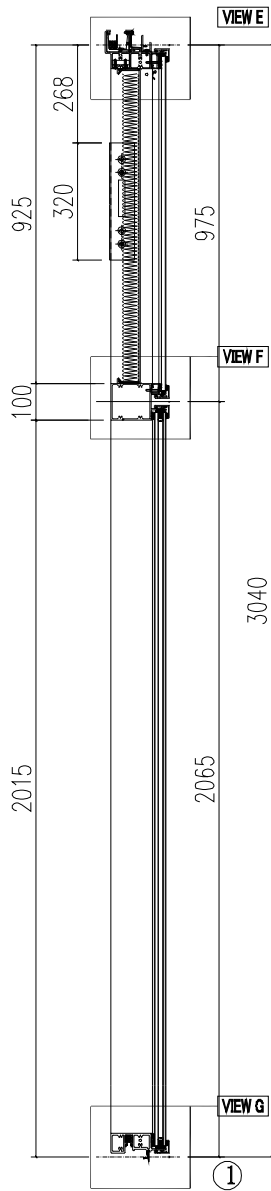
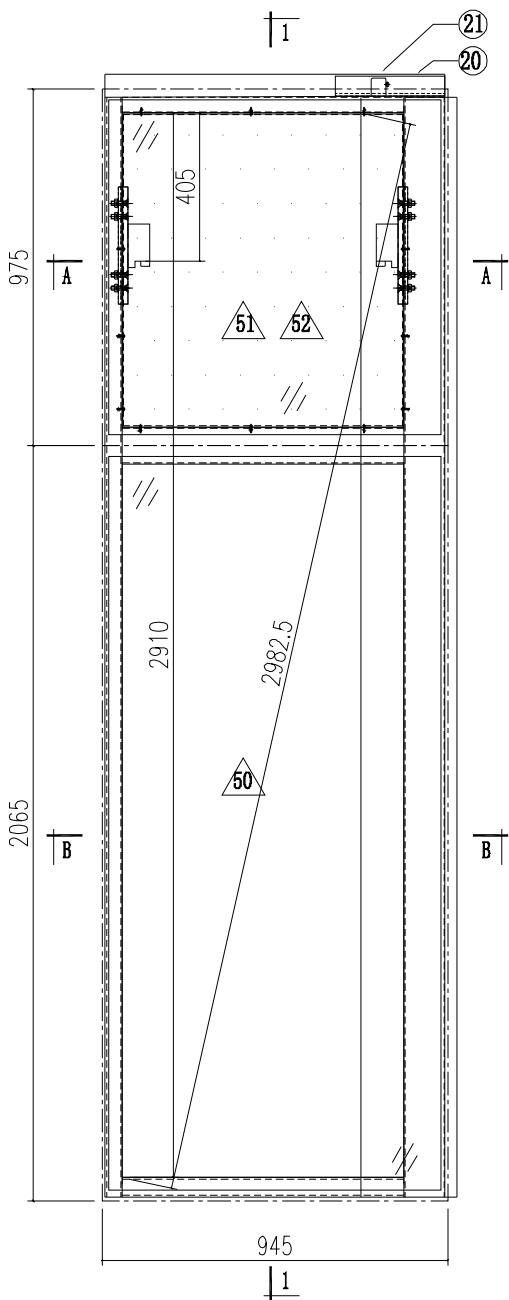

SECTION B-B

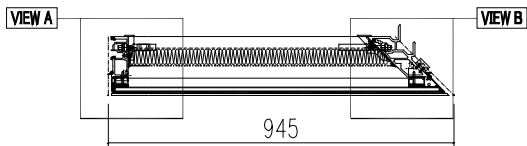

SECTION A-A

工程號	J856	類別		物料號	M1			
地盘	天榮站	制圖	李傳鵬	2022-11-26	圖號	CW-306A		
修改	D	B	C	採用工廠	地盤	✓		
日期	12.21	12.09	12.12	材料顏色	- UCT542919XL-3	图纸名称	单元组装图	
						復核	練松文	
						批准	林仁安	
						2022-11-27	數量	-
						2022-11-28	單件重量	- (KG)

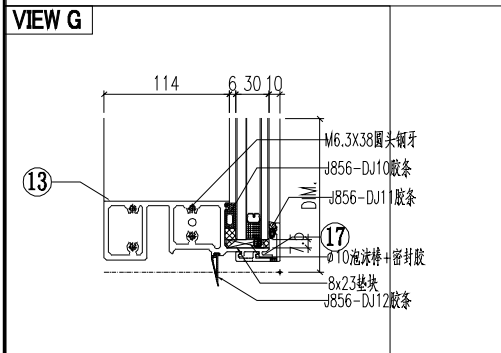
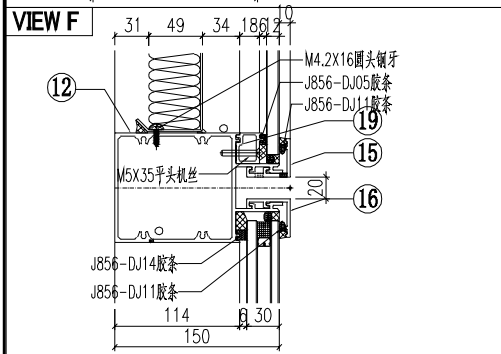
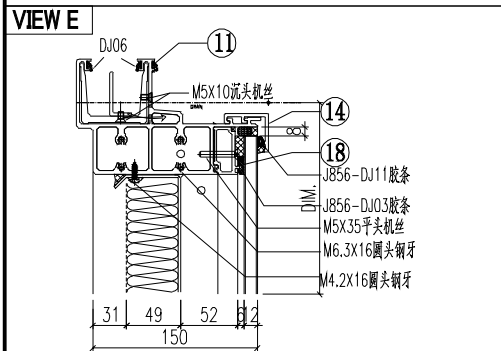
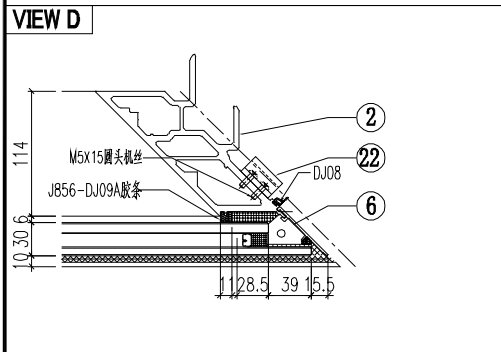
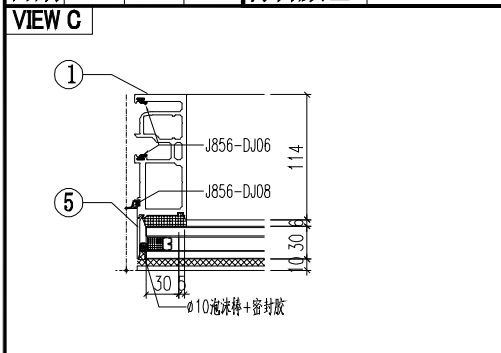

序号	模号	编号	长度	数量
1	AM02	AM02-Q06	3007	1
2	AM03	AM03-Q04	3007	1
3	AD05	AD05-007	930.5	1
4	AD01	AD01-008	930.5	1
5	AC01	AC01-004	2037	1
6	AC04	AC04-P04-1	2037	1
7	MS02	MS02-001	320	1
8	MS01	MS01-002	320	1
9	AB04	AB04-Q02	320	1
10	AB03	AB03-Q01	320	1
11	AT01	AT01-Q26	916.5	1
12	AT03	AT03-Q05	904.5	1
13	AT02	AT02-Q10	903.5	1
14	AC03	AC03-P02-2	921	1
15	AC03	AC03-P03-2	921	1
16	AC03	AC03-P02-2	921	1
17	AC03	AC03-P03-2	921	1
18	AD03	AD03-Q08	765	1
19	AD04	AD04-Q08	765	1
20	GS01	GS01-004	150	1
21	J40x20x3	J40x20-002	34	1
22	AJ01	AJ01-Q01	35	4
23	AC01	AC01-007	947	1
24	AC04	AC04-P03-03	947	1
50		PT-GL1-C08		1
51		PT-GL4-C08		1
52		J856-LB-17		1

 美特鋁質有限公司 MIDI Aluminium Fabricator Ltd.				工程號 J856	類別 天榮站	物料號 M1	圖號 CW-307
修改 A B C	採用 工廠	地盤 ✓	圖紙名稱 單元組裝圖	制圖 李傳鵬	2022-11-26	數量 -	日期 12.09 12.12 12.21
日期 12.09 12.12 12.21	材料顏色 -UCT542919XL-3	材料 -	復核 練松文	2022-11-27	數量 -	單件重量 -	(KG)
批准 林仁安	2022-11-28	單件重量 -	單件重量 -	單件重量 -	單件重量 -	單件重量 -	(KG)

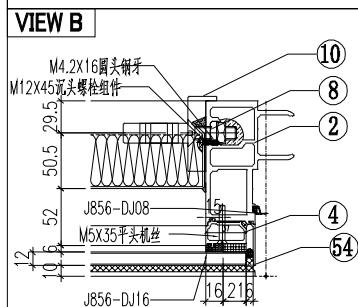
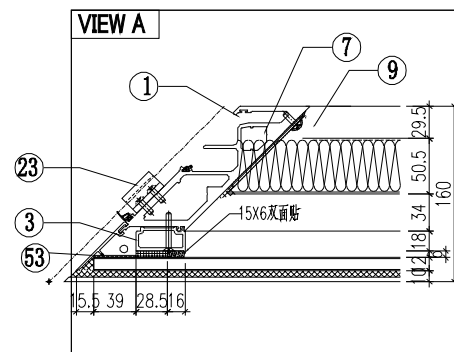
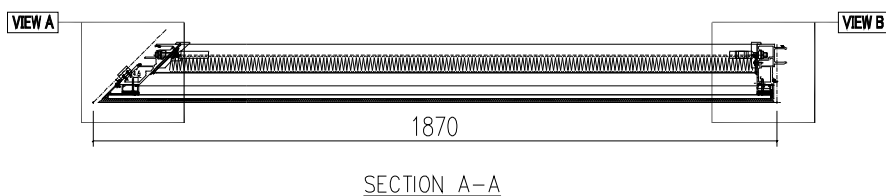
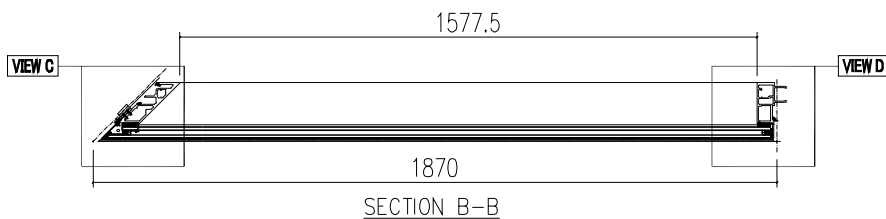
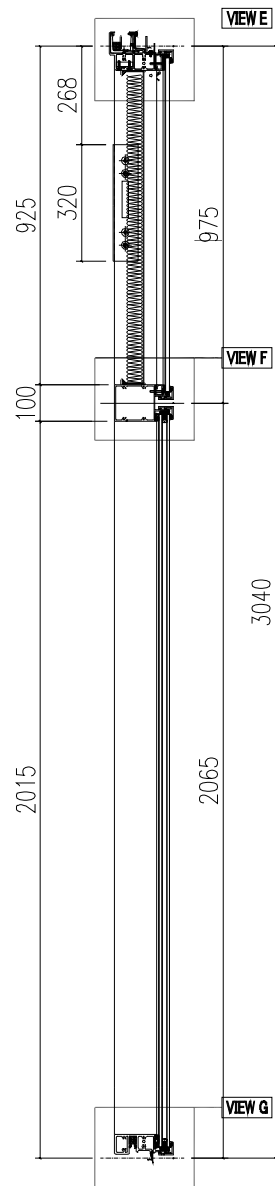
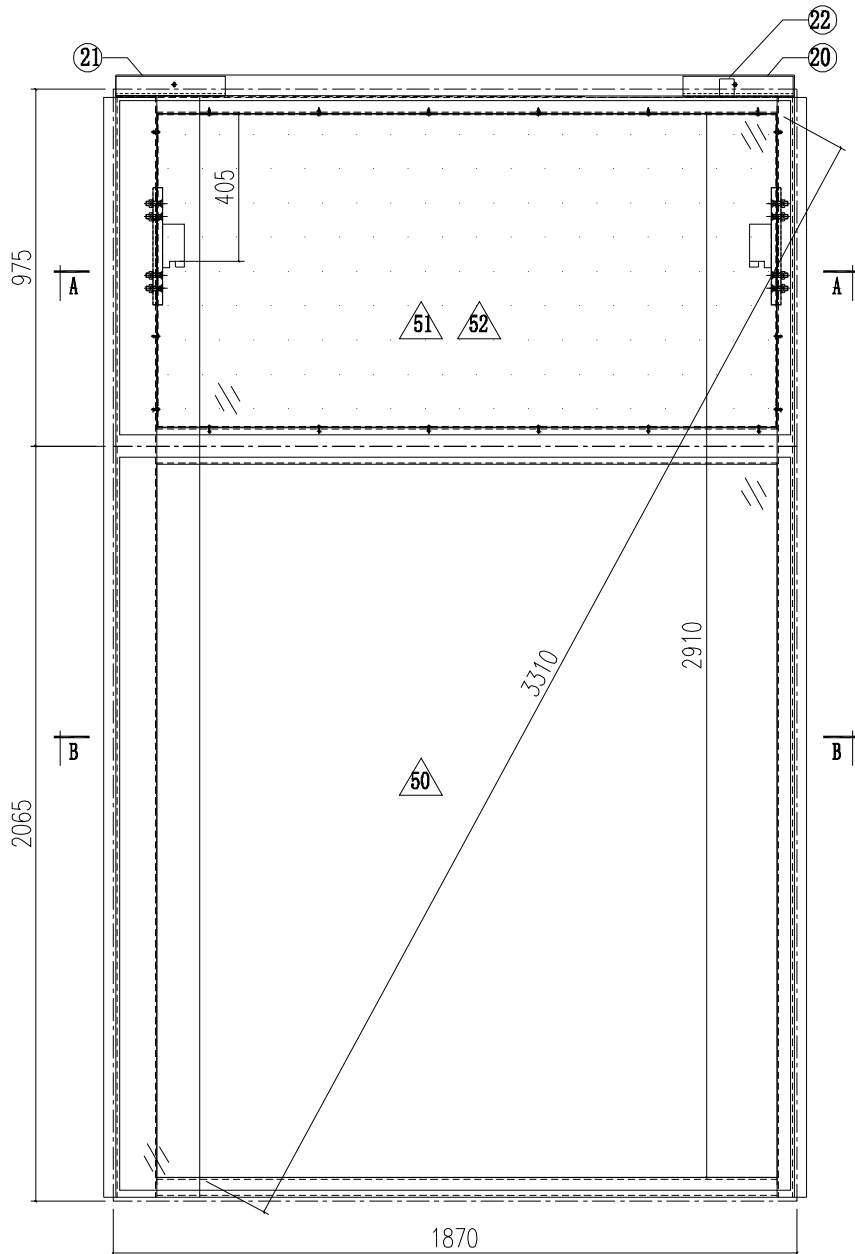

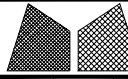
 美特鋁質有限公司 MIDI Aluminium Fabricator Ltd.				工程號 J856 地盘 天榮站	類別 制圖 李傳鵬 復核 練松文 批准 林仁安	物料號 M1 圖號 CW-307A 數量 - 單件重量 - (KG)
修改 D B C 日期 12.21 12.09 12.12	採用工廠 材料顏色 - UCT542919XL-3	地盤 <input checked="" type="checkbox"/>	图纸名称 单元组装图 材料 -	復核 練松文 批准 林仁安	物料號 M1 圖號 CW-307A 數量 - 單件重量 - (KG)	

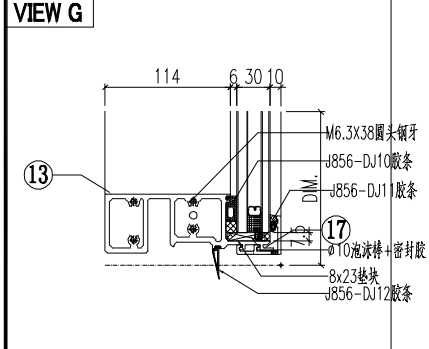
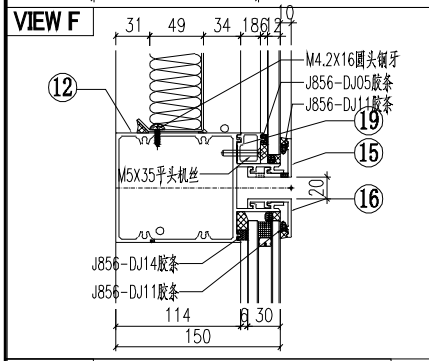
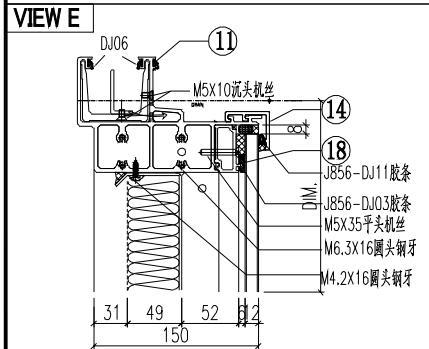
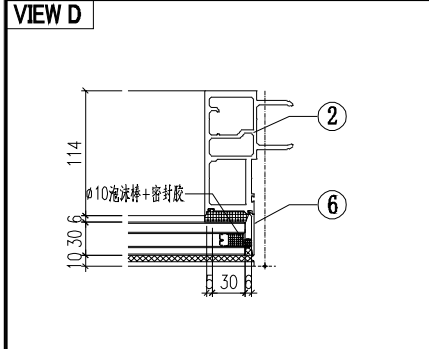
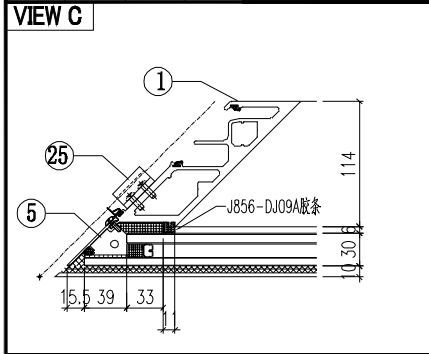

序号	模号	编号	长度	数量
1	AM04	AM04-Q04	3007	1
2	AM01	AM01-Q07	3007	1
3	AD01	AD01-007	930.5	1
4	AD05	AD05-008	930.5	1
5	AC04	AC04-P02-2	2037	1
6	AC01	AC01-004	2037	1
7	MS01	MS01-001	320	1
8	MS03	MS03-001	320	1
9	AB03	AB03-Q02	320	1
10	AB04	AB04-Q01	320	1
11	AT01	AT01-Q27	1841.5	1
12	AT03	AT03-Q06	1829.5	1
13	AT02	AT02-Q11	1828.5	1
14	AC03	AC03-P04-2	1846	1
15	AC03	AC03-P05-2	1846	1
16	AC03	AC03-P04-2	1846	1
17	AC03	AC03-P05-2	1846	1
18	AD03	AD03-Q09	1690	1
19	AD04	AD04-Q09	1690	1
20	GS01	GS01-001	300	1
21	GS01	GS01-005	150	1
22	J40x20x3	J40x20-001	38	1
23	AJ01	AJ01-Q02	35	4
24				
50		PT-GL1-C09		1
51		PT-GL4-C09		1
52		J856-LB-18		1
53	AC04	AC04-P01-4	947	1
54	AC01	AC01-007	947	1

 美特鋁質有限公司 MIDI Aluminium Fabricator Ltd.				工程號 J856 地盘 天榮站	類別 制圖 李傳鵬 復核 練松文 批准 林仁安	物料號 M1 2022-11-26 2022-11-27 2022-11-28	圖號 CW-308 數量 - 單件重量 - (KG)
修改 A B 日期 12.09 12.12	採用工廠 材料颜色 -UCT542919XL-3	地盤 <input checked="" type="checkbox"/>	图纸名称 单元组装图 材料 -				

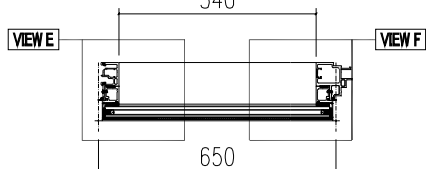
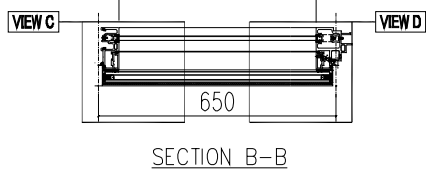
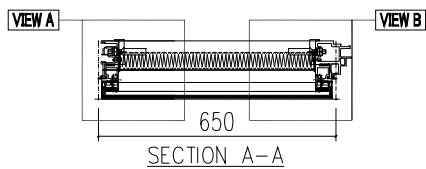
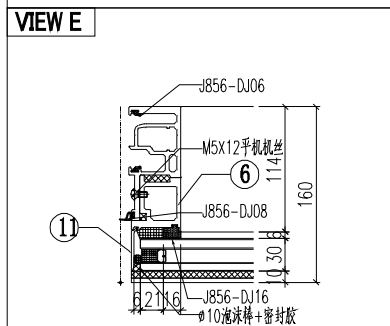
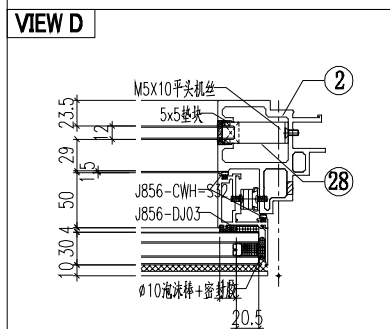
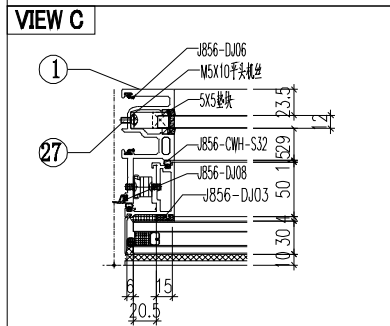
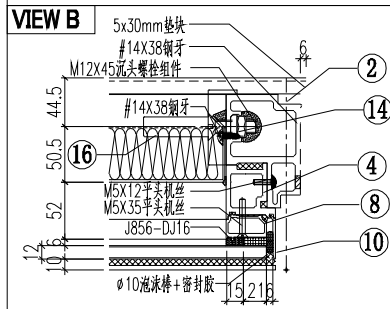
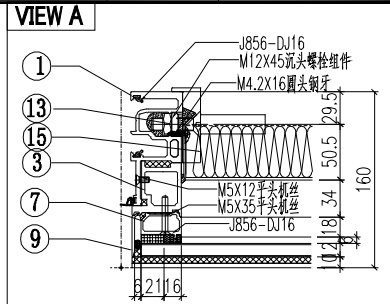
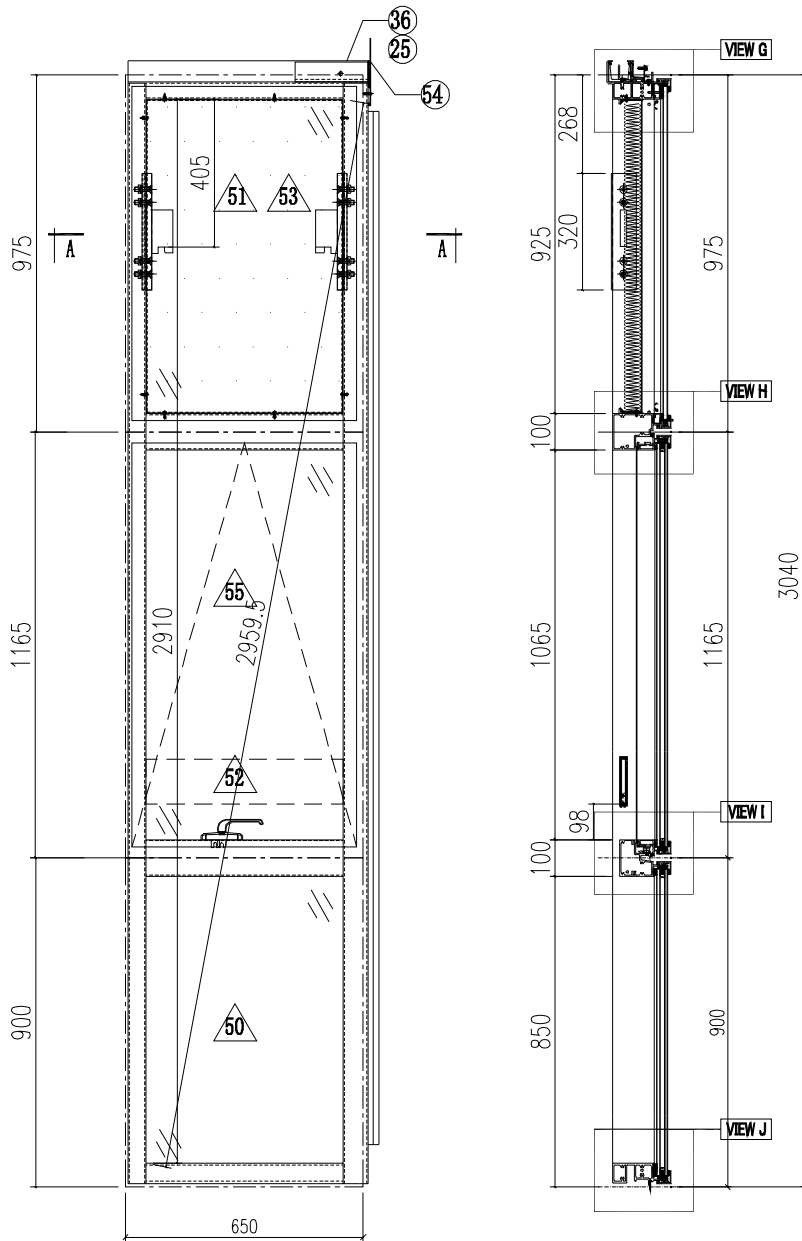

SECTION C-C

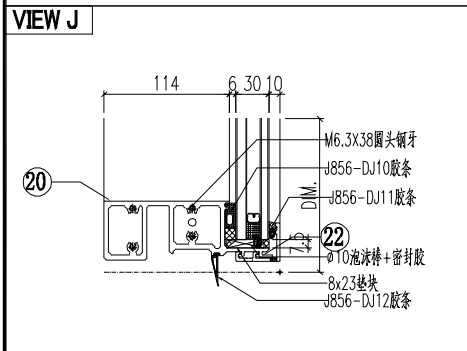
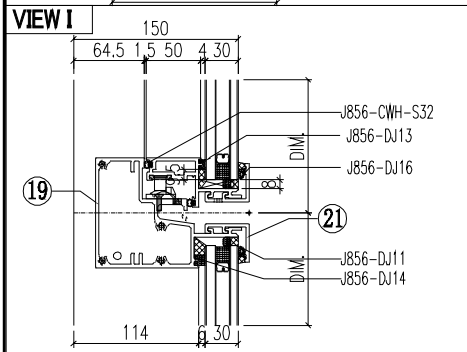
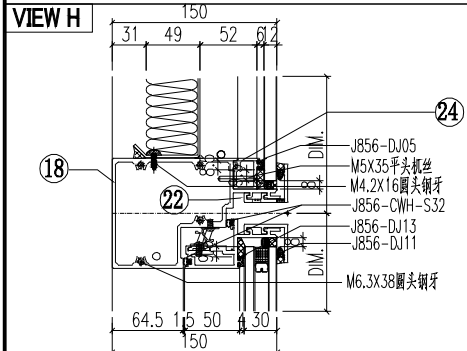
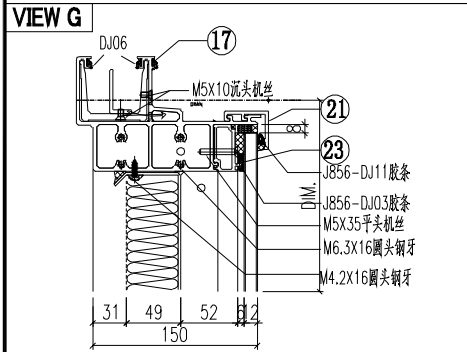
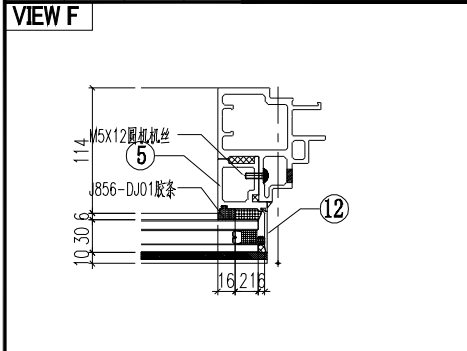

序号	模号	编号	长度	数量
1	AM02A	AM02A-Q33	3007	1
2	AM06A	AM06A-T05	3007	1
3	AD06	AD06-009	930	1
4	AD06	AD06-010	930	1
5	AD06	AD06-003	862	1
6	AD06	AD06-004	862	1
7	AD01	AD01-007	930.5	1
8	AD01	AD01-008	930.5	1
9	AC01	AC01-007	947	1
10	AC01	AC01-007	947	1
11	AC01	AC01-002	872	1
12	AC01	AC01-002	872	1
13	MS01	MS01-001	320	1
14	MS01	MS01-002	320	1
15	AB03	AB03-Q01	320	1
16	AB03	AB03-Q02	320	1
17	AT01	AT01-Q25	661.5	1
18	AT04	AT04-Q07	630	1
19	AT05	AT05-Q07	630	1
20	AT02	AT02-Q05	624	1
21	AC03	AC03-P01-1	630	2
22	AC03	AC03-P01A-1	630	2
23	AD03	AD03-Q05	539.5	1
24	AD04	AD04-Q05	539.5	1
25	GS01	GS01-003	150	1
26	J40x20x3	J40x20-003	59	1
27	J60x38x3	J60x38-001	15	1
28	J60x38x3	J60x38-003	15	1
29				
30				
50		PT-GL1-C02		1
51		PT-GL4-C05		1
52		PT-GL5-C02		1
53		J856-LB-14		1
54		LB-AT03-Z02		1
55		KW-004		1

加工明细表

工程名称		J-856(天榮站)				施工分區(批次) :			第一批
采购原因		正常采购	工序号	JGMX-PMU-P001		材料发送地:		工厂	2022/12/15
序列号	型材模号	物料描述	图号	部件编号	长度(mm)	数量	单位	颜色	备注
1	AB03	铝料加工图	AB03-Q01	AB03-Q01	320	16	支		
2	AB03	铝料加工图	AB03-Q02	AB03-Q02	320	16	支		
3	AB04	铝料加工图	AB04-Q01	AB04-Q01	320	4	支		
4	AB04	铝料加工图	AB04-Q02	AB04-Q02	320	4	支		
5	AC01	铝料加工图	AC01-001	AC01-001	597	16	支		
6	AC01	铝料加工图	AC01-002	AC01-002	872	20	支		
7	AC01	铝料加工图	AC01-003	AC01-003	977	4	支		
8	AC01	铝料加工图	AC01-004	AC01-004	2037	11	支		
9	AC01	铝料加工图	AC01-005	AC01-005	2337	1	支		
10	AC01	铝料加工图	AC01-006	AC01-006	602	6	支		
11	AC01	铝料加工图	AC01-007	AC01-007	947	6	支		
12	AC03	铝料加工图	AC03-P01-1	AC03-P01-1	630	14	支		
13	AC03	铝料加工图	AC03-P01-3	AC03-P01-3	1417.5	4	支		
14	AC03	铝料加工图	AC03-P01-4	AC03-P01-4	1105	4	支		
15	AC03	铝料加工图	AC03-P01-5	AC03-P01-5	2180	2	支		
16	AC03	铝料加工图	AC03-P01A-1	AC03-P01A-1	630	14	支		
17	AC03	铝料加工图	AC03-P01A-3	AC03-P01A-3	1417.5	4	支		
18	AC03	铝料加工图	AC03-P01A-4	AC03-P01A-4	1105	4	支		
19	AC03	铝料加工图	AC03-P01A-5	AC03-P01A-5	2180	2	支		
20	AC03	铝料加工图	AC03-P02-1	AC03-P02-1	1946	3	支		
21	AC03	铝料加工图	AC03-P02-2	AC03-P02-2	921	4	支		
22	AC03	铝料加工图	AC03-P03-1	AC03-P03-1	1946	3	支		
23	AC03	铝料加工图	AC03-P03-2	AC03-P03-2	921	4	支		
24	AC03	铝料加工图	AC03-P04-1	AC03-P04-1	796	4	支		
25	AC03	铝料加工图	AC03-P04-2	AC03-P04-2	1846	4	支		
26	AC03	铝料加工图	AC03-P05-1	AC03-P05-1	796	4	支		
27	AC03	铝料加工图	AC03-P05-2	AC03-P05-2	1846	4	支		
28	AC03	铝料加工图	AC03-P06-1	AC03-P06-1	1946	1	支		
29	AC03	铝料加工图	AC03-P07-1	AC03-P07-1	1946	1	支		
30	AC03	铝料加工图	AC03-K01	AC03-K01	630	7	支		
31	AC03	铝料加工图	AC03-K02	AC03-K02	630	7	支		
32	AC03	铝料加工图	AC03-K11	AC03-K11	1105	1	支		
33	AC03	铝料加工图	AC03-K12	AC03-K12	1105	1	支		
34	AC03	铝料加工图	AC03-Q51	AC03-Q51	795.9	2	支		
35	AC03	铝料加工图	AC03-Q52	AC03-Q52	795.9	2	支		
36	AC04	铝料加工图	AC04-P01-01	AC04-P01-01	597	1	支		
37	AC04	铝料加工图	AC04-P01-2	AC04-P01-2	977	1	支		
38	AC04	铝料加工图	AC04-P01-3	AC04-P01-3	602	1	支		
39	AC04	铝料加工图	AC04-P01-4	AC04-P01-4	947	1	支		
40	AC04	铝料加工图	AC04-P02-1	AC04-P02-1	872	2	支		
41	AC04	铝料加工图	AC04-P02-2	AC04-P02-2	2037	2	支		
42	AC04	铝料加工图	AC04-P03-01	AC04-P03-01	597	1	支		
43	AC04	铝料加工图	AC04-P03-03	AC04-P03-03	947	1	支		
44	AC04	铝料加工图	AC04-P03-2	AC04-P03-2	977	1	支		
45	AC04	铝料加工图	AC04-P03-4	AC04-P03-4	602	1	支		
46	AC04	铝料加工图	AC04-P04-1	AC04-P04-1	2037	3	支		
47	AC04	铝料加工图	AC04-P04-2	AC04-P04-2	2337	1	支		
48	AD01	铝料加工图	AD01-001	AD01-001	580.5	8	支		
49	AD01	铝料加工图	AD01-002	AD01-002	580.5	8	支		
50	AD01	铝料加工图	AD01-003	AD01-003	960.5	2	支		
51	AD01	铝料加工图	AD01-004	AD01-004	960.5	2	支		
52	AD01	铝料加工图	AD01-005	AD01-005	585.5	3	支		
53	AD01	铝料加工图	AD01-006	AD01-006	585.5	3	支		

54	AD01	铝料加工图	AD01-007	AD01-007	930.5	3	支		
55	AD01	铝料加工图	AD01-008	AD01-008	930.5	3	支		
56	AD02	铝料加工图	AD02-001	AD02-001	1140	1	支		
57	AD02	铝料加工图	AD02-002	AD02-002	1440	1	支		
58	AD03	铝料加工图	AD03-Q01	AD03-Q01	1014.5	1	支		
59	AD03	铝料加工图	AD03-Q02	AD03-Q02	2089.5	1	支		
60	AD03	铝料加工图	AD03-Q03	AD03-Q03	1014.5	1	支		
61	AD03	铝料加工图	AD03-Q04	AD03-Q04	1327	2	支		
62	AD03	铝料加工图	AD03-Q05	AD03-Q05	539.5	7	支		
63	AD03	铝料加工图	AD03-Q06	AD03-Q06	1790	2	支		
64	AD03	铝料加工图	AD03-Q07	AD03-Q07	640	2	支		
65	AD03	铝料加工图	AD03-Q08	AD03-Q08	765	2	支		
66	AD03	铝料加工图	AD03-Q09	AD03-Q09	1690	2	支		
67	AD04	铝料加工图	AD04-Q01	AD04-Q01	1014.5	1	支		
68	AD04	铝料加工图	AD04-Q02	AD04-Q02	2089.5	1	支		
69	AD04	铝料加工图	AD04-Q03	AD04-Q03	1014.5	1	支		
70	AD04	铝料加工图	AD04-Q04	AD04-Q04	1327	2	支		
71	AD04	铝料加工图	AD04-Q05	AD04-Q05	539.5	7	支		
72	AD04	铝料加工图	AD04-Q06	AD04-Q06	1790	2	支		
73	AD04	铝料加工图	AD04-Q07	AD04-Q07	640	2	支		
74	AD04	铝料加工图	AD04-Q08	AD04-Q08	765	2	支		
75	AD04	铝料加工图	AD04-Q09	AD04-Q09	1690	2	支		
76	AD05	铝料加工图	AD05-001	AD05-001	580.5	1	支		
77	AD05	铝料加工图	AD05-002	AD05-002	580.5	1	支		
78	AD05	铝料加工图	AD05-003	AD05-003	960.5	1	支		
79	AD05	铝料加工图	AD05-004	AD05-004	960.5	1	支		
80	AD05	铝料加工图	AD05-005	AD05-005	585.5	1	支		
81	AD05	铝料加工图	AD05-006	AD05-006	585.5	1	支		
82	AD05	铝料加工图	AD05-007	AD05-007	930.5	1	支		
83	AD05	铝料加工图	AD05-008	AD05-008	930.5	1	支		
84	AD06	铝料加工图	AD06-001	AD06-001	580	4	支		
85	AD06	铝料加工图	AD06-002	AD06-002	580	5	支		
86	AD06	铝料加工图	AD06-003	AD06-003	862	9	支		
87	AD06	铝料加工图	AD06-004	AD06-004	862	11	支		
88	AD06	铝料加工图	AD06-005	AD06-005	960	1	支		
89	AD06	铝料加工图	AD06-006	AD06-006	960	2	支		
90	AD06	铝料加工图	AD06-007	AD06-007	585	2	支		
91	AD06	铝料加工图	AD06-008	AD06-008	585	2	支		
92	AD06	铝料加工图	AD06-009	AD06-009	930	2	支		
93	AD06	铝料加工图	AD06-010	AD06-010	930	2	支		
94	AJ01	铝料加工图	AJ01-Q01	AJ01-Q01	35	16	支		
95	AJ01	铝料加工图	AJ01-Q02	AJ01-Q02	35	16	支		
96	AM01A	铝料加工图	AM01A-Q01	AM01A-Q01	2657	1	支		
97	AM01A	铝料加工图	AM01A-Q02	AM01A-Q02	2657	1	支		
98	AM01A	铝料加工图	AM01A-Q03	AM01A-Q03	2657	1	支		
99	AM01A	铝料加工图	AM01A-Q04	AM01A-Q04	3337	1	支		
100	AM01A	铝料加工图	AM01A-Q05	AM01A-Q05	2662	1	支		
101	AM01A	铝料加工图	AM01A-Q06	AM01A-Q06	3007	1	支		
102	AM01	铝料加工图	AM01-Q01	AM01-Q01	2657	1	支		
103	AM01	铝料加工图	AM01-Q02	AM01-Q02	2657	2	支		
104	AM01	铝料加工图	AM01-Q03	AM01-Q03	2662	1	支		
105	AM01	铝料加工图	AM01-Q07	AM01-Q07	3007	1	支		
106	AM02A	铝料加工图	AM02A-Q01	AM02A-Q01	2657	1	支		
107	AM02A	铝料加工图	AM02A-Q02	AM02A-Q02	2657	1	支		
108	AM02A	铝料加工图	AM02A-Q03	AM02A-Q03	2662	1	支		
109	AM02A	铝料加工图	AM02A-Q33	AM02A-Q33	3007	1	支		
110	AM02	铝料加工图	AM02-Q01	AM02-Q01	2657	1	支		
111	AM02	铝料加工图	AM02-Q02	AM02-Q02	2657	2	支		
112	AM02	铝料加工图	AM02-Q03	AM02-Q03	2657	1	支		

113	AM02	铝料加工图	AM02-Q04	AM02-Q04	3337	1	支		
114	AM02	铝料加工图	AM02-Q05	AM02-Q05	2662	1	支		
115	AM02	铝料加工图	AM02-Q06	AM02-Q06	3007	1	支		
116	AM03	铝料加工图	AM03-Q01	AM03-Q01	2657	1	支		
117	AM03	铝料加工图	AM03-Q02	AM03-Q02	3337	1	支		
118	AM03	铝料加工图	AM03-Q03	AM03-Q03	2662	1	支		
119	AM03	铝料加工图	AM03-Q04	AM03-Q04	3007	1	支		
120	AM04	铝料加工图	AM04A-Q01	AM04A-Q01	2657	1	支		
121	AM04	铝料加工图	AM04A-Q02	AM04A-Q02	3337	1	支		
122	AM04	铝料加工图	AM04-Q03	AM04-Q03	2662	1	支		
123	AM04	铝料加工图	AM04-Q04	AM04-Q04	3007	1	支		
124	AM06A	铝料加工图	AM06A-Q01	AM06A-Q01	2657	1	支		
125	AM06A	铝料加工图	AM06A-Q12	AM06A-Q12	2657	1	支		
126	AM06A	铝料加工图	AM06A-Q18	AM06A-Q18	2662	1	支		
127	AM06A	铝料加工图	AM06A-Q20	AM06A-Q20	3007	1	支		
128	AM06A	铝料加工图	AM06A-T01	AM06A-T01	2657	1	支		
129	AM06A	铝料加工图	AM06A-T02	AM06A-T02	2657	1	支		
130	AM06A	铝料加工图	AM06A-T03	AM06A-T03	3337	1	支		
131	AM06A	铝料加工图	AM06A-T04	AM06A-T04	2662	1	支		
132	AM06A	铝料加工图	AM06A-T05	AM06A-T05	3007	1	支		
133	AM06A	铝料加工图	AM06A-T06	AM06A-T06	3337	1	支		
134	AT01	铝料加工图	AT01-P06	AT01-P06	1941.5	1	支		
135	AT01	铝料加工图	AT01-P07	AT01-P07	818	1	支		
136	AT01	铝料加工图	AT01-P16	AT01-P16	661.5	1	支		
137	AT01	铝料加工图	AT01-Q01	AT01-Q01	1136.5	1	支		
138	AT01	铝料加工图	AT01-Q02	AT01-Q02	2185	1	支		
139	AT01	铝料加工图	AT01-Q03	AT01-Q03	1110	1	支		
140	AT01	铝料加工图	AT01-Q04	AT01-Q04	1422.5	2	支		
141	AT01	铝料加工图	AT01-Q05	AT01-Q05	661.5	2	支		
142	AT01	铝料加工图	AT01-Q06	AT01-Q06	1941.5	1	支		
143	AT01	铝料加工图	AT01-Q07	AT01-Q07	818	1	支		
144	AT01	铝料加工图	AT01-Q16	AT01-Q16	661.5	2	支		
145	AT01	铝料加工图	AT01-Q17	AT01-Q17	916.5	1	支		
146	AT01	铝料加工图	AT01-Q25	AT01-Q25	661.5	1	支		
147	AT01	铝料加工图	AT01-Q26	AT01-Q26	916.5	1	支		
148	AT01	铝料加工图	AT01-Q27	AT01-Q27	1841.5	1	支		
149	AT01	铝料加工图	AT01-Q37	AT01-Q37	1841.5	1	支		
150	AT01	铝料加工图	AT01-T16	AT01-T16	661.5	1	支		
151	AT02	铝料加工图	AT02-Q01	AT02-Q01	1099	1	支		
152	AT02	铝料加工图	AT02-Q02	AT02-Q02	2174	1	支		
153	AT02	铝料加工图	AT02-Q03	AT02-Q03	1099	1	支		
154	AT02	铝料加工图	AT02-Q04	AT02-Q04	1411.5	2	支		
155	AT02	铝料加工图	AT02-Q05	AT02-Q05	624	7	支		
156	AT02	铝料加工图	AT02-Q06	AT02-Q06	1928.5	2	支		
157	AT02	铝料加工图	AT02-Q07	AT02-Q07	778.5	2	支		
158	AT02	铝料加工图	AT02-Q10	AT02-Q10	903.5	2	支		
159	AT02	铝料加工图	AT02-Q11	AT02-Q11	1828.5	2	支		
160	AT03	铝料加工图	AT03-Q01	AT03-Q01	2174	1	支		
161	AT03	铝料加工图	AT03-Q02	AT03-Q02	1411.5	2	支		
162	AT03	铝料加工图	AT03-Q03	AT03-Q03	1929.5	1	支		
163	AT03	铝料加工图	AT03-Q05	AT03-Q05	904.5	2	支		
164	AT03	铝料加工图	AT03-Q06	AT03-Q06	1829.5	2	支		
165	AT03	铝料加工图	AT03-Q07	AT03-Q07	1929.5	1	支		
166	AT04	铝料加工图	AT04-Q01	AT04-Q01	1105	1	支		
167	AT04	铝料加工图	AT04-Q02	AT04-Q02	1105	1	支		
168	AT04	铝料加工图	AT04-Q03	AT04-Q03	630	1	支		
169	AT04	铝料加工图	AT04-Q04	AT04-Q04	630	2	支		
170	AT04	铝料加工图	AT04-Q05	AT04-Q05	782.5	2	支		
171	AT04	铝料加工图	AT04-Q06	AT04-Q06	630	2	支		

172	AT04	铝料加工图	AT04-007	AT04-007	630	2	支		
173	AT05	铝料加工图	AT05-001	AT05-001	1105	1	支		
174	AT05	铝料加工图	AT05-002	AT05-002	1105	1	支		
175	AT05	铝料加工图	AT05-003	AT05-003	630	1	支		
176	AT05	铝料加工图	AT05-004	AT05-004	630	2	支		
177	AT05	铝料加工图	AT05-005	AT05-005	782.5	2	支		
178	AT05	铝料加工图	AT05-006	AT05-006	630	2	支		
179	AT05	铝料加工图	AT05-007	AT05-007	630	2	支		
180	GS01	铝料加工图	GS01-001	GS01-001	300	11	支		
181	GS01	铝料加工图	GS01-002	GS01-002	150	5	支		
182	GS01	铝料加工图	GS01-003	GS01-003	150	5	支		
183	GS01	铝料加工图	GS01-004	GS01-004	150	4	支		
184	GS01	铝料加工图	GS01-005	GS01-005	150	4	支		
185	JMA0525	铝料加工图	J40x20-001	J40x20-001	38	11	支		
186	JMA0525	铝料加工图	J40x20-002	J40x20-002	34	4	支		
187	JMA0525	铝料加工图	J40x20-003	J40x20-003	59	5	支		
188		铝料加工图	J60x38-001	J60x38-001	15	3	支		
189		铝料加工图	J60x38-002	J60x38-002	15	6	支		
190		铝料加工图	J60x38-003	J60x38-003	15	11	支		
191		铝料加工图	J60x38-004	J60x38-004	15	2	支		
192	40*20*3铝角	铝料加工图	LJ01-001	LJ01-001	973	1	支		
193	40*20*3铝角	铝料加工图	LJ01-002	LJ01-002	2085	1	支		
194	40*20*3铝角	铝料加工图	LJ01-003	LJ01-003	1010	1	支		
195	40*20*3铝角	铝料加工图	LJ01-004	LJ01-004	1322.5	2	支		
196	40*20*3铝角	铝料加工图	LJ01-005	LJ01-005	503	4	支		
197	40*20*3铝角	铝料加工图	LJ01-006	LJ01-006	1782.2	1	支		
198	40*20*3铝角	铝料加工图	LJ01-007	LJ01-007	500	1	支		
199	40*20*3铝角	铝料加工图	LJ01-008	LJ01-008	660	1	支		
200	40*20*3铝角	铝料加工图	LJ01-009	LJ01-009	1575	1	支		
201	MS01	铝料加工图	MS01-001	MS01-001	320	16	支		
202	MS01	铝料加工图	MS01-002	MS01-002	320	16	支		
203	MS02	铝料加工图	MS02-001	MS02-001	320	4	支		
204	MS03	铝料加工图	MS03-001	MS03-001	320	4	支		
205	AC02	铝料加工图	AC02-K01	AC02-K01	1137.6	7	支		
206	AC02	铝料加工图	AC02-K02	AC02-K02	1137.6	8	支		
207	AC02	铝料加工图	AC02-K11	AC02-K11	1437.6	1	支		
208	AC02	铝料加工图	AC02-K12	AC02-K12	1437.6	2	支		
209	AC05	铝料加工图	AC05-053	AC05-053	1137.6	1	支		
210	AC05	铝料加工图	AC05-153	AC05-153	1437.6	1	支		
211	AW02	铝料加工图	AW02-B22	AW02-B22	289.5	3	支		
212	AW02	铝料加工图	AW02-P01	AW02-P01	560.5	6	支		
213	AW02	铝料加工图	AW02-P02	AW02-P02	560.5	6	支		
214	AW02	铝料加工图	AW02-P03	AW02-P03	470.5	2	支		
215	AW02	铝料加工图	AW02-P43	AW02-P43	233	8	支		
216	AW02	铝料加工图	AW02-P53	AW02-P53	259.3	4	支		
217	AW02	铝料加工图	AW02-P61	AW02-P61	860.5	1	支		
218	AW02	铝料加工图	AW02-P62	AW02-P62	860.5	1	支		
219	AW02	铝料加工图	AW02-Q01	AW02-Q01	55	11	支		
220	AW02	铝料加工图	AW02-Q02	AW02-Q02	604.5	1	支		
221	AW02	铝料加工图	AW02-Q22	AW02-Q22	904.5	1	支		
222	AW02	铝料加工图	AW02-Q72	AW02-Q72	604.5	1	支		
223	60*60*5铝角	铝料加工图	JS01-001	JS01-001	35	40	支		
224	WS01	铝料加工图	WS01-001	WS01-001	1155	1	支		
225	WS01	铝料加工图	WS01-002	WS01-002	1155	1	支		
226	WS01	铝料加工图	WS01-Q21	WS01-Q21	1455	1	支		
227	WS01	铝料加工图	WS01-Q22	WS01-Q22	1455	1	支		
228	WS01	铝料加工图	WS01-Q31	WS01-Q31	1155	5	支		
229	WS01	铝料加工图	WS01-Q32	WS01-Q32	1155	6	支		
230	WS01	铝料加工图	WS01-Q62	WS01-Q62	1455	1	支		

231	WS01	铝料加工图	WS01-Q71	WS01-Q71	1155	1	支		
232	WS01	铝料加工图	WS01-Q72	WS01-Q72	1155	1	支		
233	WS02	铝料加工图	WS02-Q01	WS02-Q01	1155	1	支		
234	WS02	铝料加工图	WS02-Q61	WS02-Q61	1455	1	支		
235	WS03	铝料加工图	WS03-Q03	WS03-Q03	630	1	支		
236	WS03	铝料加工图	WS03-Q04	WS03-Q04	630	1	支		
237	WS03	铝料加工图	WS03-Q23	WS03-Q23	630	2	支		
238	WS03	铝料加工图	WS03-Q24	WS03-Q24	630	2	支		
239	WS03	铝料加工图	WS03-Q33	WS03-Q33	1105	1	支		
240	WS03	铝料加工图	WS03-Q34	WS03-Q34	1105	1	支		
241	WS03	铝料加工图	WS03-Q43	WS03-Q43	630	4	支		
242	WS03	铝料加工图	WS03-Q44	WS03-Q44	630	4	支		
243	WS03	铝料加工图	WS03-Q51	WS03-Q51	776.3	2	支		
244	WS03	铝料加工图	WS03-Q52	WS03-Q52	776.3	2			

以下空白

说明：1:注意保护成品，严禁刻痕、划伤；

设计：校对：审核：

工序明细表

工程名称		J-856					施工分区(批次)：		第一批
采购原因		正常采购	工序号	GXXM-01-0001		材料发送地:		地盘	2022/11/28
序号	名称	组装件编号	图纸编号	长度L (mm)	宽度W (mm)	厚度T (mm)	数量	单位	备注
1	单元组装图	CW-101	CW-101	2690	1125	160	1	樘	送地盘
2	单元组装图	CW-102	CW-102	2690	2200	160	1	樘	送地盘
3	单元组装图	CW-103	CW-103	2690	1125	160	1	樘	送地盘
4	单元组装图	CW-104	CW-104	2690	1437.5	160	2	樘	送地盘
5	单元组装图	CW-105	CW-105	2690	650	160	1	樘	送地盘
6	单元组装图	CW-201	CW-201	2690	650	160	1	樘	送地盘
7	单元组装图	CW-202	CW-202	2690	1970	160	1	樘	送地盘
8	单元组装图	CW-203	CW-203	2690	820	160	1	樘	送地盘
9	单元组装图	CW-204	CW-204	3370	650	160	1	樘	送地盘
10	单元组装图	CW-205	CW-205	3370	1970	160	1	樘	送地盘
11	单元组装图	CW-206	CW-206	3370	820	160	1	樘	送地盘
12	单元组装图	CW-301	CW-301	2695	650	160	1	樘	送地盘
13	单元组装图	CW-302	CW-302	2695	945	160	1	樘	送地盘
14	单元组装图	CW-303	CW-303	2695	1870	160	1	樘	送地盘
15	单元组装图	CW-304	CW-304	2695	650	160	1	樘	送地盘
16	单元组装图	CW-305	CW-305	3040	650	160	1	樘	送地盘
17	单元组装图	CW-306	CW-306	3040	945	160	1	樘	送地盘
18	单元组装图	CW-307	CW-307	3040	1870	160	1	樘	送地盘
19	单元组装图	CW-308	CW-308	3040	650	160	1	樘	送地盘
20	生窗组装图	KW-001	KW-001	1165	650	93	1	樘	送地盘
21	生窗组装图	KW-002	KW-002	1465	650	93	1	樘	送地盘
22	生窗组装图	KW-003	KW-003	1165	1125	93	2	樘	送地盘
23	生窗组装图	KW-004	KW-004	1165	650	93	4	樘	送地盘
25	生窗组装图	KW-005	KW-005	1165	820	93	1	樘	送地盘
26	生窗组装图	KW-006	KW-006	1465	820	93	1	樘	送地盘
27	生窗组装图	KW-007	KW-007	1165	650	93	1	樘	送地盘
以下空白									
说明：1: 注意保护成品，严禁刻痕、划伤；									
设计：			校对：			审核：			

鋁材開料總表

工程號碼: J856 工程名稱: 天榮站

序號	鋁料編號	名稱	表面處理		開料長度	實用長料總數量		浪費率(%)
			顏色	層厚		支數	長度	
1	AB03				5650	2	11300	6.19
2	AB04				5300	1	5300	49.06
3	AC01				6450	11	70950	6.47
4	AC03				5500	21	115500	6.99
5	AC04				6350	4	25400	17.35
6	AD01				6000	4	24000	5.06
7	AD02				5950	1	5950	54.79
8	AD03				5500	4	22000	5.37
9	AD04				5500	4	22000	5.37
10	AD05				5000	2	10000	36.46
11	AD06				4950	7	34650	6.78
12	AJ01				6150	1	6150	77.56
13	AT01				5500	5	27500	14.39
14	AT02				5500	5	27500	16.21
15	AT03				5500	3	16500	11.10
16	AT04				6000	2	12000	29.67
17	AT05				6000	2	12000	29.67
18	GS01				5250	2	10500	39.57
19	JM0525				5600	3	16800	13.36
20	J60X38				6000	1	6000	91.00
21	MS01				5300	2	10600	0.00
22	MS02				5300	1	5300	73.58
23	MS03				5300	1	5300	73.58
24	AC02				5950	4	23800	8.12
25	AC05				5500	1	5500	51.18
27	60X60X5 鋁角				5250	1	5250	67.62
28	WS01				5950	4	23800	6.81
29	WS02				5950	1	5950	54.29
30	WS03				6000	3	18000	19.25
31	AW02				6000	3	18000	8.88

送至: _____

由: _____

日期: _____

簡短說明: _____

共31頁 第1頁

打印日期: 2023/3/17 打印時間: 21:15

鋁材開料清單 AW02

窗號	編號(用料狀況)	實用長度(長料開數)	需要支數	開料支數	長料支數	餘料支數	編號(剩餘長度)
AW02-Q22	1	904.5	1	1	1	0	1@(4990.5)x1
AW02-P61, AW02-P62	(餘料)1, 1	860.5	2	2	0	2	1@(4125)x1 1@(3259.5)x1
AW02-Q02, AW02-Q72	(餘料)1, 1	604.5	2	2	0	2	1@(2650)x1 1@(2040.5)x1
AW02-P01, AW02-P02	(餘料)1-2	560.5	12	9	0	2	1@(344)x1 2@(810.5)x1
AW02-P01	2	560.5		3	1	0	2@(4203.5)x1
AW02-P03	(餘料)2	470.5	2	1	0	1	2@(335)x1
AW02-P03	3	470.5		1	1	0	3@(5424.5)x1
AW02-B22	(餘料)1-3	289.5	3	3	0	3	1@(49.5)x1 2@(40.5)x1 3@(5130)x1
AW02-P53	(餘料)3	259.3	4	4	0	1	3@(4072.8)x1
AW02-P43	(餘料)3	233.0	8	8	0	1	3@(2168.8)x1
AW02-Q01	(餘料)3	55.0	11	11	0	1	3@(1508.8)x1

鋁材開料清單 MS03

窗號	編號(用料狀況)	實用長度(長料開數)	需要支數	開料支數	長料支數	餘料支數	編號(剩餘長度)
MS03-001	1	320.0	4	4	1	0	1@(3900)x1

鋁材開料清單 MS02

窗號	編號(用料狀況)	實用長度(長料開數)	需要 支數	開料 支數	長料 支數	餘料 支數	編號(剩餘長度)
MS02-001	1	320.0	4	4	1	0	1@(3900)x1

鋁材開料清單 MS01

窗號	編號(用料狀況)	實用長度(長料開數)	需要 支數	開料 支數	長料 支數	餘料 支數	編號(剩餘長度)
MS01-001, MS01-002	1-2	320.0	32	32	2	0	1-2@(0)x2

鋁材開料清單 JM0525

窗號	編號(用料狀況)	實用長度(長料開數)	需要支數	開料支數	長料支數	餘料支數	編號(剩餘長度)
LJ01-Q02	1	2085.0	1	1	1	0	1@(3410)x1
LJ01-Q06	(餘料)1	1782.2	1	1	0	1	1@(1622.8)x1
LJ01-Q09	(餘料)1	1575.0	1	1	0	1	1@(42.8)x1
LJ01-Q04	2	1322.5	2	2	1	0	2@(2845)x1
LJ01-Q03	(餘料)2	1010.0	1	1	0	1	2@(1830)x1
LJ01-Q01	(餘料)2	973.0	1	1	0	1	2@(852)x1
LJ01-Q08	(餘料)2	660.0	1	1	0	1	2@(187)x1
LJ01-Q05	3	503.0	4	4	1	0	3@(3468)x1
LJ01-Q07	(餘料)3	500.0	1	1	0	1	3@(2963)x1
J40x20-003	(餘料)2-3	59.0	5	5	0	2	2@(59)x1 3@(2771)x1
J40x20-001	(餘料)2-3	38.0	11	11	0	2	2@(16)x1 3@(2341)x1
J40x20-002	(餘料)1, 3	34.0	4	4	0	2	1@(3.8)x1 3@(2224)x1

鋁材開料清單 AB04

窗號	編號(用料狀況)	實用長度(長料開數)	需要 支數	開料 支數	長料 支數	餘料 支數	編號(剩餘長度)
AB04-Q02, AB04-Q01	(餘料)1, 1	320.0	8	8	1	1	1@(2600)x1 1@(3900)x1

工程號碼:J856, 工程名稱:天榮站

開料長度:5650, 總長料支數:2, 總開料支數:32

鋸片厚度(mm):5, 料頭尾總切除(mm):100, 浪費率(%):6.19

鋁材開料清單 AB03

窗號	編號(用料狀況)	實用長度(長料開數)	需要 支數	開料 支數	長料 支數	餘料 支數	編號(剩餘長度)
AB03-Q02, AB03-Q01, AB03-Q02	(餘料)1, 1-2	320.0	32	32	2	1	1@(25)x1 1@(350)x1 2@(675)x1

鋁材開料清單 WS03

窗號	編號(用料狀況)	實用長度(長料開數)	需要支數	開料支數	長料支數	餘料支數	編號(剩餘長度)
WS03-Q34	(餘料)1	1105.0	2	1	0	1	1@(3680)x1
WS03-Q33	1	1105.0		1	1	0	1@(4790)x1
WS03-Q51, WS03-Q52	(餘料)1, 1	776.3	4	4	0	2	1@(2117.4)x1 1@(554.8)x1
WS03-Q04, WS03-Q23, WS03-Q24, WS03-Q43, WS03-Q44	(餘料)2, 2, 2, 2-3	630.0	14	12	0	5	2@(4630)x1 2@(3360)x1 2@(2090)x1 2@(185)x1 3@(2725)x1
WS03-Q03, WS03-Q43	2-3	630.0		2	2	0	2-3@(5265)x2

鋁材開料清單 WS02

窗號	編號(用料狀況)	實用長度(長料開數)	需要 支數	開料 支數	長料 支數	餘料 支數	編號(剩餘長度)
WS02-Q61	1	1455.0	1	1	1	0	1@(4390)x1
WS02-Q01	(餘料)1	1155.0	1	1	0	1	1@(3230)x1

工程號碼:J856, 工程名稱:天榮站

開料長度:5950, 總長料支數:4, 總開料支數:18

鋸片厚度(mm):5, 料頭尾總切除(mm):100, 浪費率(%):6.81

鋁材開料清單 WS01

窗號	編號(用料狀況)	實用長度(長料開數)	需要支數	開料支數	長料支數	餘料支數	編號(剩餘長度)
WS01-Q22, WS01-Q62	(餘料)1, 1	1455.0	3	2	0	2	1@(2930)x1 1@(1470)x1
WS01-Q21	1	1455.0		1	1	0	1@(4390)x1
WS01-Q01, WS01-Q31, WS01-Q32, WS01-Q71, WS01-Q72	(餘料)1-4, 4	1155.0	15	11	0	5	1@(310)x1 2-3@(50)x2 4@(2370)x1 4@(1210)x1
WS01-Q02, WS01-Q31, WS01-Q32	2-4	1155.0		4	3	0	2-3@(4690)x2 4@(3530)x1

工程號碼:J856, 工程名稱:天榮站

開料長度:5250, 總長料支數:1, 總開料支數:40

鋁材開料清單 60X60X5 鋁角

鋸片厚度(mm):5, 料頭尾總切除(mm):100, 浪費率(%):67.62

窗號	編號(用料狀況)	實用長度(長料開數)	需要 支數	開料 支數	長料 支數	餘料 支數	編號(剩餘長度)
JS01-Q01	1	35.0	40	40	1	0	1@(3550)x1

鋁材開料清單 AC05

窗號	編號(用料狀況)	實用長度(長料開數)	需要支數	開料支數	長料支數	餘料支數	編號(剩餘長度)
AC05-153	1	1437.6	1	1	1	0	1@(3957.4)x1
AC05-053	(餘料)1	1137.6	1	1	0	1	1@(2814.8)x1

鋁材開料清單 AC02

窗號	編號(用料狀況)	實用長度(長料開數)	需要支數	開料支數	長料支數	餘料支數	編號(剩餘長度)
AC02-K12	(餘料)1	1437.6	3	2	0	1	1@(1522.2)x1
AC02-K11	1	1437.6		1	1	0	1@(4407.4)x1
AC02-K01, AC02-K02	(餘料)1, 3	1137.6	15	5	0	2	1@(379.6)x1 3@(137)x1
AC02-K01, AC02-K02	2-4	1137.6		10	3	0	2@(137)x1 3@(4707.4)x1 4@(1279.6)x1

工程號碼:J856, 工程名稱:天榮站

開料長度:6000, 總長料支數:1, 總開料支數:22

鋸片厚度(mm):5, 料頭尾總切除(mm):100, 浪費率(%):91

鋁材開料清單 J60X38

窗號	編號(用料狀況)	實用長度(長料開數)	需要支數	開料支數	長料支數	餘料支數	編號(剩餘長度)
J60x38-002, J60x38-003, J60x38-004, J60x38-001	(餘料)1, 1, 1, 1	15.0	22	22	1	3	1@(5720)x1 1@(5500)x1 1@(5460)x1 1@(5840)x1

鋁材開料清單 GS01

窗號	編號(用料狀況)	實用長度(長料開數)	需要支數	開料支數	長料支數	餘料支數	編號(剩餘長度)
GS01-001	1	300.0	11	11	1	0	1@(1795)x1
GS01-002, GS01-003, GS01-004, GS01-005	(餘料)1, 1, 1-2	150.0	18	15	0	4	1@(1020)x1 1@(245)x1 1@(90)x1 2@(4065)x1
GS01-004	2	150.0		3	1	0	2@(4685)x1

鋁材開料清單 AT05

窗號	編號(用料狀況)	實用長度(長料開數)	需要支數	開料支數	長料支數	餘料支數	編號(剩餘長度)
AT05-Q02	(餘料)1	1105.0	2	1	0	1	1@(3680)x1
AT05-Q01	1	1105.0		1	1	0	1@(4790)x1
AT05-Q05	(餘料)1	782.5	2	2	0	1	1@(2105)x1
AT05-Q03, AT05-Q04, AT05-Q07	(餘料)1, 1-2	630.0	7	5	0	3	1@(1470)x1 1@(200)x1 2@(3360)x1
AT05-Q06	2	630.0		2	1	0	2@(4630)x1

鋁材開料清單 AT04

窗號	編號(用料狀況)	實用長度(長料開數)	需要支數	開料支數	長料支數	餘料支數	編號(剩餘長度)
AT04-Q02	(餘料)1	1105.0	2	1	0	1	1@(3680)x1
AT04-Q01	1	1105.0		1	1	0	1@(4790)x1
AT04-Q05	(餘料)1	782.5	2	2	0	1	1@(2105)x1
AT04-Q03, AT04-Q04, AT04-Q07	(餘料)1, 1-2	630.0	7	5	0	3	1@(1470)x1 1@(200)x1 2@(3360)x1
AT04-Q06	2	630.0		2	1	0	2@(4630)x1

工程號碼:J856, 工程名稱:天榮站
開料長度:5500, 總長料支數:3, 總開料支數:9
鋸片厚度(mm):5, 料頭尾總切除(mm):100, 浪費率(%):11.1

鋁材開料清單 AT03

窗號	編號(用料狀況)	實用長度(長料開數)	需要支數	開料支數	長料支數	餘料支數	編號(剩餘長度)
AT03-Q01	1	2174.0	1	1	1	0	1@(3221)x1
AT03-Q03	(餘料)1	1929.5	2	1	0	1	1@(1286.5)x1
AT03-Q07	2	1929.5		1	1	0	2@(3465.5)x1
AT03-Q06	(餘料)2	1829.5	2	1	0	1	2@(1631)x1
AT03-Q06	3	1829.5		1	1	0	3@(3565.5)x1
AT03-Q02	(餘料)2-3	1411.5	2	2	0	2	2@(214.5)x1 3@(2149)x1
AT03-Q05	(餘料)1, 3	904.5	2	2	0	2	1@(377)x1 3@(1239.5)x1

鋁材開料清單 AT02

窗號	編號(用料狀況)	實用長度(長料開數)	需要支數	開料支數	長料支數	餘料支數	編號(剩餘長度)
AT02-Q02	1	2174.0	1	1	1	0	1@(3221)x1
AT02-Q06	(餘料)1	1928.5	2	1	0	1	1@(1287.5)x1
AT02-Q06	2	1928.5		1	1	0	2@(3466.5)x1
AT02-Q11	(餘料)2	1828.5	2	1	0	1	2@(1633)x1
AT02-Q11	3	1828.5		1	1	0	3@(3566.5)x1
AT02-Q04	(餘料)2-3	1411.5	2	2	0	2	2@(216.5)x1 3@(2150)x1
AT02-Q01, AT02-Q03	(餘料)1, 3	1099.0	2	2	0	2	1@(183.5)x1 3@(1046)x1
AT02-Q10	(餘料)3	903.5	2	1	0	1	3@(137.5)x1
AT02-Q10	4	903.5		1	1	0	4@(4491.5)x1
AT02-Q07	(餘料)4	778.5	2	2	0	1	4@(2924.5)x1
AT02-Q05	(餘料)4	624.0	7	4	0	1	4@(408.5)x1
AT02-Q05	5	624.0		3	1	0	5@(3513)x1

鋁材開料清單 AT01

窗號	編號(用料狀況)	實用長度(長料開數)	需要支數	開料支數	長料支數	餘料支數	編號(剩餘長度)
AT01-Q02	1	2185.0	1	1	1	0	1@(3210)x1
AT01-P06	(餘料)1	1941.5	2	1	0	1	1@(1263.5)x1
AT01-Q06	2	1941.5		1	1	0	2@(3453.5)x1
AT01-Q27	(餘料)2	1841.5	2	1	0	1	2@(1607)x1
AT01-Q37	3	1841.5		1	1	0	3@(3553.5)x1
AT01-Q04	(餘料)2-3	1422.5	2	2	0	2	2@(179.5)x1 3@(2126)x1
AT01-Q01	(餘料)1	1136.5	1	1	0	1	1@(122)x1
AT01-Q03	(餘料)3	1110.0	1	1	0	1	3@(1011)x1
AT01-Q17	(餘料)3	916.5	2	1	0	1	3@(89.5)x1
AT01-Q26	4	916.5		1	1	0	4@(4478.5)x1
AT01-P07, AT01-Q07	(餘料)4, 4	818.0	2	2	0	2	4@(3655.5)x1 4@(2832.5)x1
AT01-P16, AT01-Q05, AT01-Q16, AT01-Q25, AT01-T16	(餘料)4, 4, 4-5, 5	661.5	7	6	0	5	4@(2166)x1 4@(833)x1 4@(166.5)x1 5@(4067)x1 5@(3400.5)x1
AT01-Q16	5	661.5		1	1	0	5@(4733.5)x1

工程號碼:J856, 工程名稱:天榮站

開料長度:6150, 總長料支數:1, 總開料支數:32

鋁材開料清單 AJ01

鋸片厚度(mm):5, 料頭尾總切除(mm):100, 浪費率(%):77.56

窗號	編號(用料狀況)	實用長度(長料開數)	需要支數	開料支數	長料支數	餘料支數	編號(剩餘長度)
AJ01-Q02, AJ01-Q01	(餘料)1, 1	35.0	32	32	1	1	1@(4770)x1 1@(5410)x1

工程號碼:J856, 工程名稱:天榮站

開料長度:4950, 總長料支數:7, 總開料支數:40

鋸片厚度(mm):5, 料頭尾總切除(mm):100, 浪費率(%):6.78

鋁材開料清單 AD06

窗號	編號(用料狀況)	實用長度(長料開數)	需要支數	開料支數	長料支數	餘料支數	編號(剩餘長度)
AD06-006	(餘料)1	960.0	3	2	0	1	1@(1955)x1
AD06-005	1	960.0		1	1	0	1@(3885)x1
AD06-009	(餘料)1	930.0	4	2	0	1	1@(85)x1
AD06-010	2	930.0		2	1	0	2@(2980)x1
AD06-003, AD06-004	(餘料)2, 4	862.0	20	7	0	2	2@(379)x1 4@(515)x1
AD06-003, AD06-004	3-6	862.0		13	4	0	3@(515)x1 4@(3983)x1 5@(515)x1 6@(3116)x1
AD06-007, AD06-008	(餘料)6, 6	585.0	4	4	0	2	6@(1936)x1 6@(756)x1
AD06-001, AD06-002	(餘料)6-7	580.0	9	6	0	2	6@(171)x1 7@(170)x1
AD06-001	7	580.0		3	1	0	7@(3095)x1

鋁材開料清單 AD05

窗號	編號(用料狀況)	實用長度(長料開數)	需要支數	開料支數	長料支數	餘料支數	編號(剩餘長度)
AD05-004	(餘料)1	960.5	2	1	0	1	1@(2969)x1
AD05-003	1	960.5		1	1	0	1@(3934.5)x1
AD05-007, AD05-008	(餘料)1, 1	930.5	2	2	0	2	1@(2033.5)x1 1@(1098)x1
AD05-005	(餘料)1	585.5	2	1	0	1	1@(507.5)x1
AD05-006	2	585.5		1	1	0	2@(4309.5)x1
AD05-001, AD05-002	(餘料)2, 2	580.5	2	2	0	2	2@(3724)x1 2@(3138.5)x1

工程號碼:J856, 工程名稱:天榮站

開料長度:5500, 總長料支數:4, 總開料支數:20

鋸片厚度(mm):5, 料頭尾總切除(mm):100, 浪費率(%):5.37

鋁材開料清單 AD04

窗號	編號(用料狀況)	實用長度(長料開數)	需要支數	開料支數	長料支數	餘料支數	編號(剩餘長度)
AD04-Q02	1	2089.5	1	1	1	0	1@(3305.5)x1
AD04-Q06	(餘料)1	1790.0	2	1	0	1	1@(1510.5)x1
AD04-Q06	2	1790.0		1	1	0	2@(3605)x1
AD04-Q09	(餘料)2	1690.0	2	2	0	1	2@(215)x1
AD04-Q04	(餘料)1	1327.0	2	1	0	1	1@(178.5)x1
AD04-Q04	3	1327.0		1	1	0	3@(4068)x1
AD04-Q01, AD04-Q03	(餘料)3, 3	1014.5	2	2	0	2	3@(3048.5)x1 3@(2029)x1
AD04-Q08	(餘料)3	765.0	2	2	0	1	3@(489)x1
AD04-Q07	4	640.0	2	2	1	0	4@(4110)x1
AD04-Q05	(餘料)4	539.5	7	7	0	1	4@(298.5)x1

工程號碼:J856, 工程名稱:天榮站

開料長度:5500, 總長料支數:4, 總開料支數:20

鋸片厚度(mm):5, 料頭尾總切除(mm):100, 浪費率(%):5.37

鋁材開料清單 AD03

窗號	編號(用料狀況)	實用長度(長料開數)	需要支數	開料支數	長料支數	餘料支數	編號(剩餘長度)
AD03-Q02	1	2089.5	1	1	1	0	1@(3305.5)x1
AD03-Q06	(餘料)1	1790.0	2	1	0	1	1@(1510.5)x1
AD03-Q06	2	1790.0		1	1	0	2@(3605)x1
AD03-Q09	(餘料)2	1690.0	2	2	0	1	2@(215)x1
AD03-Q04	(餘料)1	1327.0	2	1	0	1	1@(178.5)x1
AD03-Q04	3	1327.0		1	1	0	3@(4068)x1
AD03-Q01, AD03-Q03	(餘料)3, 3	1014.5	2	2	0	2	3@(3048.5)x1 3@(2029)x1
AD03-Q08	(餘料)3	765.0	2	2	0	1	3@(489)x1
AD03-Q07	4	640.0	2	2	1	0	4@(4110)x1
AD03-Q05	(餘料)4	539.5	7	7	0	1	4@(298.5)x1

鋁材開料清單 AD02

窗號	編號(用料狀況)	實用長度(長料開數)	需要 支數	開料 支數	長料 支數	餘料 支數	編號(剩餘長度)
AD02-002	1	1440.0	1	1	1	0	1@(4405)x1
AD02-001	(餘料)1	1140.0	1	1	0	1	1@(3260)x1

工程號碼:J856, 工程名稱:天榮站

開料長度:6000, 總長料支數:4, 總開料支數:32

鋸片厚度(mm):5, 料頭尾總切除(mm):100, 浪費率(%):5.06

鋁材開料清單 AD01

窗號	編號(用料狀況)	實用長度(長料開數)	需要支數	開料支數	長料支數	餘料支數	編號(剩餘長度)
AD01-004	(餘料)1	960.5	4	2	0	1	1@(2038)x1
AD01-003	1	960.5		2	1	0	1@(3969)x1
AD01-007, AD01-008	(餘料)1-2	930.5	6	5	0	2	1@(167)x1 2@(2158)x1
AD01-007	2	930.5		1	1	0	2@(4964.5)x1
AD01-005	(餘料)2	585.5	6	3	0	1	2@(386.5)x1
AD01-006	3	585.5		3	1	0	3@(4128.5)x1
AD01-001, AD01-002	(餘料)3-4	580.5	16	15	0	2	3@(30)x1 4@(630.5)x1
AD01-001	4	580.5		1	1	0	4@(5314.5)x1

鋁材開料清單 AC04

窗號	編號(用料狀況)	實用長度(長料開數)	需要支數	開料支數	長料支數	餘料支數	編號(剩餘長度)
AC04-P04-2	1	2337.0	1	1	1	0	1@(3908)x1
AC04-P02-2, AC04-P04-1	(餘料)1-2	2037.0	5	3	0	2	1@(1866)x1 2@(124)x1
AC04-P02-2, AC04-P04-1	2-3	2037.0		2	2	0	2-3@(4208)x2
AC04-P01-2, AC04-P03-2	(餘料)1, 3	977.0	2	2	0	2	1@(884)x1 3@(3226)x1
AC04-P01-4, AC04-P03-03	(餘料)3, 3	947.0	2	2	0	2	3@(2274)x1 3@(1322)x1
AC04-P02-1	(餘料)1, 3	872.0	2	2	0	2	1@(7)x1 3@(445)x1
AC04-P03-4	(餘料)4	602.0	2	1	0	1	4@(5036)x1
AC04-P01-3	4	602.0		1	1	0	4@(5643)x1
AC04-P01-01, AC04-P03-01	(餘料)4, 4	597.0	2	2	0	2	4@(4434)x1 4@(3832)x1

鋁材開料清單 AC03

窗號	編號(用料狀況)	實用長度(長料開數)	需要支數	開料支數	長料支數	餘料支數	編號(剩餘長度)
AC03-P01-5, AC03-P01A-5	1-2	2180.0	4	4	2	0	1-2@(1030)x2
AC03-P03-1, AC03-P07-1	(餘料)4, 6	1946.0		2	0	2	4@(1498)x1 6@(1498)x1
AC03-P02-1, AC03-P03-1, AC03-P06-1	3-6	1946.0		6	4	0	3@(1498)x1 4@(3449)x1 5@(1498)x1 6@(3449)x1
AC03-P04-2, AC03-P05-2	7-10	1846.0		8	4	0	7-10@(1698)x4
AC03-P01-3, AC03-P01A-3	(餘料)3-10	1417.5		8	0	8	3-6@(75.5)x4 7-10@(275.5)x4
AC03-K12, AC03-P01-4, AC03-P01A-4	(餘料)11, 11-12	1105.0		5	0	3	11@(3180)x1 11-12@(960)x2
AC03-K11, AC03-P01-4, AC03-P01A-4	11-13	1105.0		5	3	0	11@(4290)x1 12-13@(3180)x2
AC03-P02-2, AC03-P03-2	(餘料)1-2, 11-13	921.0		7	0	5	1-2@(104)x2 11-12@(34)x2 13@(402)x1
AC03-P03-2	14	921.0		1	1	0	14@(4474)x1
AC03-P04-1, AC03-P05-1	(餘料)14, 14	796.0		5	0	2	14@(1270)x1 14@(469)x1
AC03-P05-1	15	796.0		3	1	0	15@(2997)x1
AC03-Q51, AC03-Q52	(餘料)15, 15	795.9		3	0	2	15@(1395.2)x1 15@(594.3)x1
AC03-Q52	16	795.9		1	1	0	16@(4599.1)x1
AC03-K01, AC03-P01-1, AC03-P01A-1	(餘料)16-17, 19	630.0		11	0	3	16@(154.1)x1 17@(320)x1 19@(320)x1
AC03-K02, AC03-P01-1, AC03-P01A-1	17-21	630.0		31	5	0	17@(955)x1 18@(320)x1 19@(2225)x1 20@(320)x1 21@(3495)x1

鋁材開料清單 AC01

窗號	編號(用料狀況)	實用長度(長料開數)	需要支數	開料支數	長料支數	餘料支數	編號(剩餘長度)
AC01-005	(餘料)2	2337.0	1	1	0	1	2@(396)x1
AC01-004	3-6	2037.0	11	11	4	0	3-5@(224)x3 6@(2266)x1
AC01-003	(餘料)6	977.0	4	2	0	1	6@(302)x1
AC01-003	7	977.0		2	1	0	7@(4386)x1
AC01-007	(餘料)7	947.0	6	4	0	1	7@(578)x1
AC01-007	8	947.0		2	1	0	8@(4446)x1
AC01-002	(餘料)8	872.0	20	5	0	1	8@(61)x1
AC01-002	9-11	872.0		15	3	0	9-10@(211)x2 11@(5473)x1
AC01-006	(餘料)11	602.0	6	6	0	1	11@(1831)x1
AC01-001	1-2	597.0	16	16	2	0	1@(330)x1 2@(2738)x1