

工程指示 / 要求簡箋 ENGINEER INSTRUCTIONS(E.I.)

工程指示編號:	EI-5839	修改版本:	-
	HK-0444		
工程編號:	J 856	工程名稱:	天榮站
收件人:	生統/林仁安	發件人:	Lai Sik Hung
工程項目:	售樓辦房用單元件生產 - 於廠先行試裝,不需打膠,然後企橫料散件跟每件單元件包裝到香港(窗玉除外)	日期:	13/03/2023

<input type="checkbox"/> 原合約工程包	<input type="checkbox"/> 原合約工程加 / 減賬 QT-	<input type="checkbox"/> 新工程報價 QT-
---------------------------------	--	------------------------------------

信件批核號碼/圖紙參考編號:	批核模具圖紙編號:
客戶指示附件:	管理內部批簽署:

<input type="checkbox"/> 初步鋁料 B.M.	<input type="checkbox"/> 加工拆圖, 然後生產	<input type="checkbox"/> 尺寸表
<input type="checkbox"/> 正式鋁料 B.M.	<input type="checkbox"/> 技術上資料/指示	<input type="checkbox"/> 報價
<input type="checkbox"/> 配件 B.M.	<input type="checkbox"/> 樣辦或貨品說明書	<input type="checkbox"/> 分判合約
<input type="checkbox"/> 其他:		

內容:	售樓辦房用單元件生產 - 於廠先行試裝,不需打膠,然後企橫料散件跟每件單元件包裝到香港(窗玉除外)
	送南昌站 V Walk 售樓辦房.
完成上列要求日期:	20/03/2023

國內

<input type="checkbox"/> 生產技術總監	<input type="checkbox"/> 連附件	<input checked="" type="checkbox"/> 技術部	<input checked="" type="checkbox"/> 連附件	<input type="checkbox"/> 生產部	<input type="checkbox"/> 連附件
<input type="checkbox"/> 採購部	<input type="checkbox"/> 連附件	<input checked="" type="checkbox"/> 生產統籌部	<input checked="" type="checkbox"/> 連附件	<input type="checkbox"/> 報關組	<input type="checkbox"/> 連附件
<input type="checkbox"/> 質檢部	<input type="checkbox"/> 連附件	<input type="checkbox"/> 會計部	<input type="checkbox"/> 連附件	<input type="checkbox"/> 機械設計部	<input type="checkbox"/> 連附件
<input checked="" type="checkbox"/> 香港辦	<input checked="" type="checkbox"/> 連附件	<input checked="" type="checkbox"/> 其他: 林仁安			

<input type="checkbox"/> 行政部	<input type="checkbox"/> 連附件	<input type="checkbox"/> 會計部	<input type="checkbox"/> 連附件	<input type="checkbox"/> 統籌部	<input type="checkbox"/> 連附件	<input type="checkbox"/> 工程部	<input type="checkbox"/> 連附件
<input type="checkbox"/> 採購部	<input type="checkbox"/> 連附件	<input type="checkbox"/> QS部	<input type="checkbox"/> 連附件	<input type="checkbox"/> 地盤管理	<input type="checkbox"/> 連附件	<input type="checkbox"/> 維修部	<input type="checkbox"/> 連附件

*發件人簽署:		*組別成員批核簽署:	
傳遞編號:		項目經理簽署:	

圖則登記表  
DRAWING REGISTER

工程名稱 Project Title: 启德站-天榮站VMU单元体组裝 拆圖	接收日期 Receiving Date (適用於客戶圖則)
工程編號 Project No: J-856	

分發予 Distributed To	發出日期 Issued Date
	年 23
	月 03
	日 09

圖則編號 Drg. No.	圖則名稱 Drawing Title	修訂編號 Revision No.
SL-101	单元组裝图	-
SL-102	单元组裝图	-
SL-103	单元组裝图	-
SL-201	单元组裝图	-
SL-202	单元组裝图	-
SL-203	单元组裝图	-
SL-204	单元组裝图	-
SL-101D	单元组裝图	-
SL-102D	单元组裝图	-
SL-103D	单元组裝图	-
SL-201D	单元组裝图	-
SL-202D	单元组裝图	-
SL-203D	单元组裝图	-
SL-204D	单元组裝图	-
CE-001	窗玉组裝图	-
CE-005	窗玉组裝图	-
AC01-P02	铝料加工图	-
AC01-X01	铝料加工图	-
AC03-K01	铝料加工图	-
AC03-P01	铝料加工图	-
AC03-P02	铝料加工图	-
AC03-P03	铝料加工图	-
AC03-P04	铝料加工图	-
AC03-P05	铝料加工图	-
AC04-P02	铝料加工图	-
AC04-P04	铝料加工图	-
AC04-X01	铝料加工图	-
AC04-X03	铝料加工图	-
AC06-P01	铝料加工图	-
AC07-P01	铝料加工图	-
AC08-P01	铝料加工图	-
AD06-P01	铝料加工图	-





X86370-P04

铝料加工图



 美特鋁質有限公司 MIDI Aluminium Fabricator Ltd.		工程號 J856 地盘 天榮站 图纸名称 单元组装图 材料 -	類別 制圖 李傳鵬 復核 練松文 批准 林仁安	物料號 M1 2022-11-26 2022-11-27 2022-11-28	圖號 SL-101 數量 - 單件重量 - (KG)
修改 日期	採用工廠 材料颜色 -UCT542919XL-3	地盤 <input checked="" type="checkbox"/>			

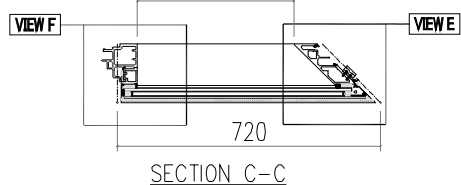
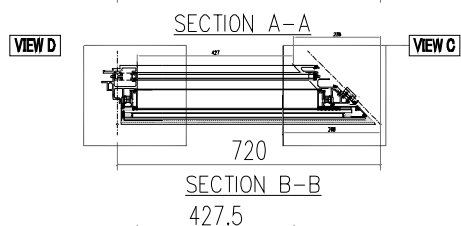
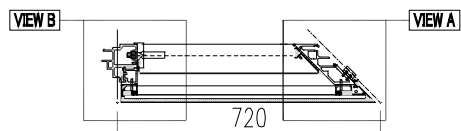
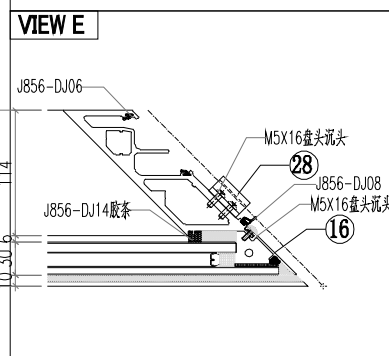
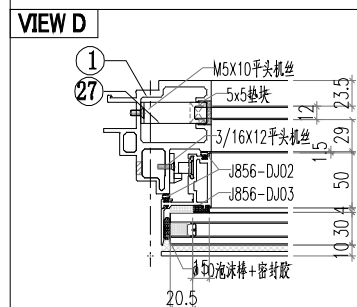
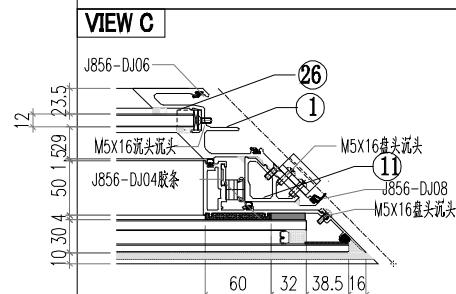
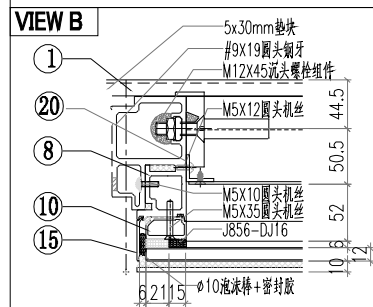
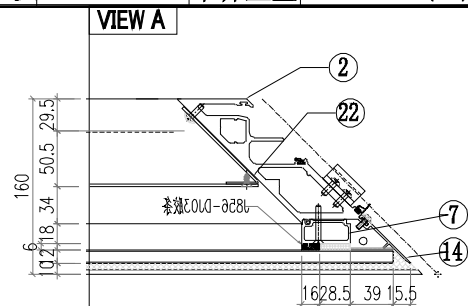
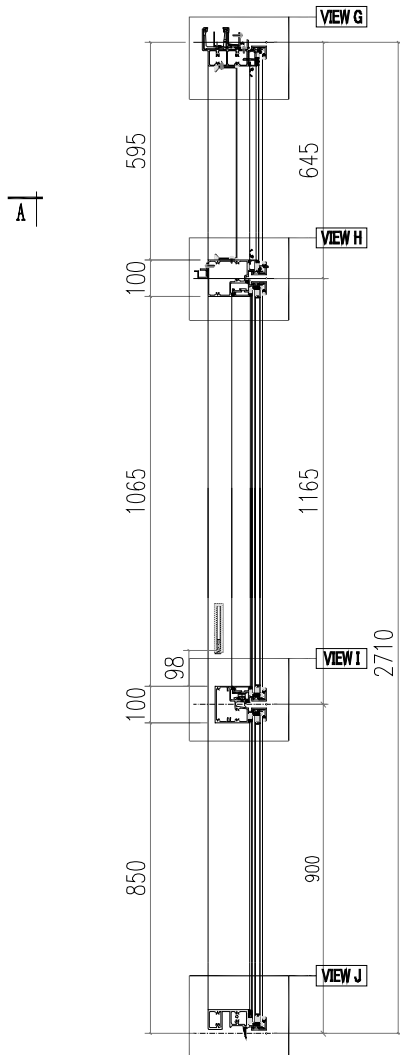
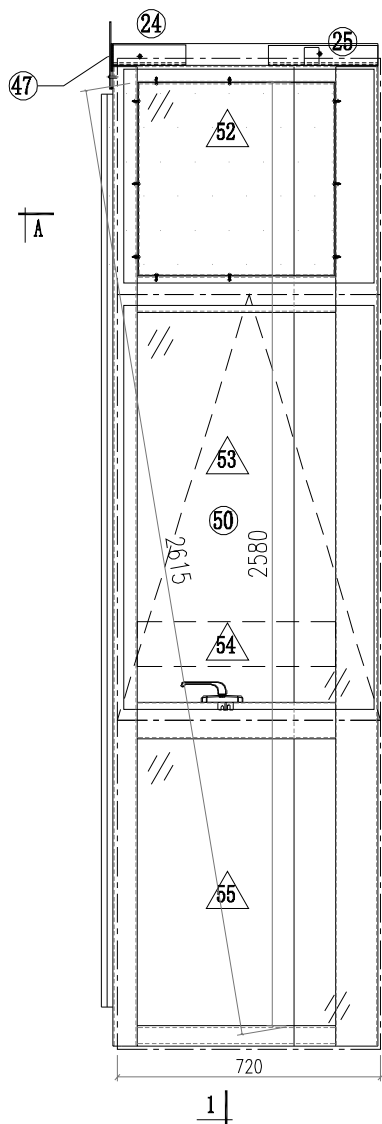

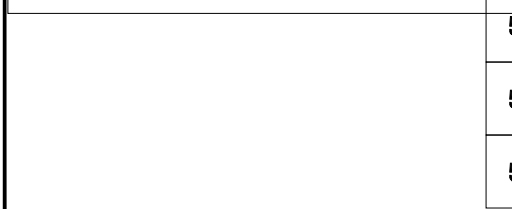
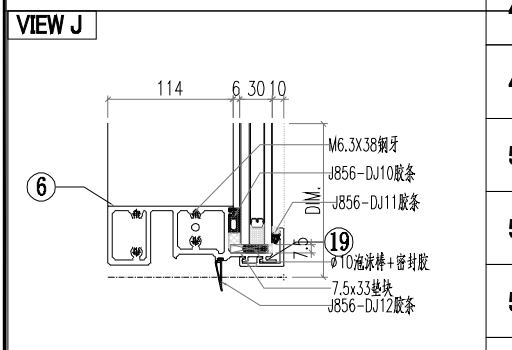
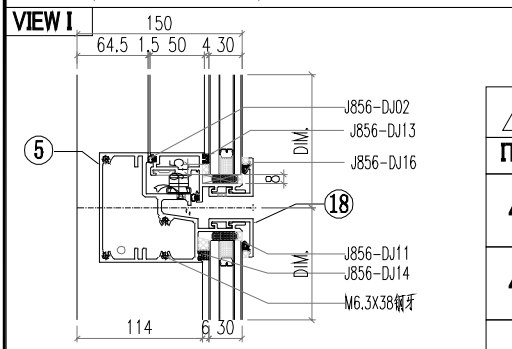
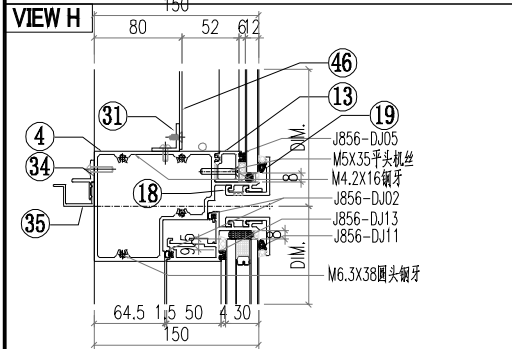
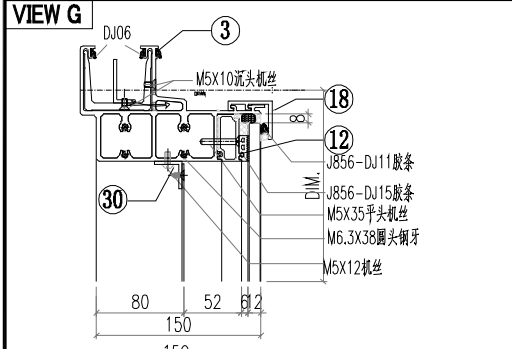
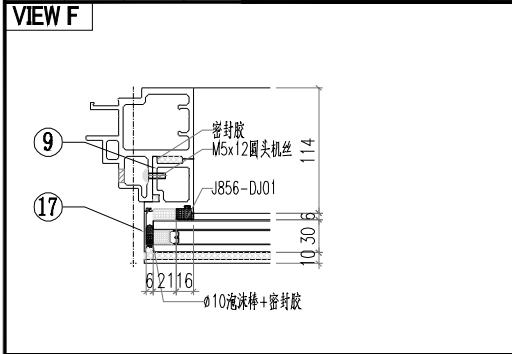

ALUM. EXTRUSION			
ITEM	FAB. DWG NO.	LENGTH (mm)	QTY
1	X86367-X03	2677	1
2	AM04B-X01	2677	1
3	AT01-X06-001	717	1
4	AT04-X04-001	682.5	1
5	AT05-P04-001	682.5	1
6	AT02-P05-001	678.5	1
7	X86376-X02	600	1
8	AD06-X03	600	1
9	AD06-P01	862	1
10	X86371-X02	600.5	1
11	X86391-P02	1139.5	1
12	X86374-P01-08	540.6	1
13	X86375-P01-08	540.6	1
14	AC04-X03-01	617	1
15	AC01-X01-01	617	1
16	AC04-P04-01	872	1
17	AC01-P02-01	872	1
18	AC03-P02-03	696	2
19	AC03-P03-03	696	2
20	LG1-1	526	1
21			
22	LB-S3	525	1
23			
24	GS01-002	150	1
25	GS01-004	150	1
26	J60*38-004	15	1
27	J60*38-003	15	1
28	AJ01-Q01	35	4
29			
30	LG2-1	423	1
31	LG3-1	423	1
32			
33			
34	AJ03-P01-08	417	1
35	AC08-P02-01 散出地盤	615	1
36			
37			
38			
39			
40	CE-005		1
41	AC06-P01 散出地盤	2020	1
42			
43			
44			
45			

OTHERS (ALUM. & G.M.S. PARTS)			
ITEM	FAB. DWG NO.	LENGTH (mm)	QTY
46	LB-S1-1		1
	498X525		
47	LB-P02		1
48			
49			
50			
51			
52	PT-GL04-K01		1
	661X585		
53	PT-GL1-P01		1
	661X1105		
54	PT-GL05-X01		1
	497X122		
55	PT-GL01-P02		1
	661X840		

 美特鋁質有限公司 MIDI Aluminium Fabricator Ltd.				工程號 J856 地盘 天榮站	類別 制圖 李傳鵬 復核 練松文 批准 林仁安	物料號 M1 2022-11-26 2022-11-27 2022-11-28	圖號 SL-102 數量 - 單件重量 - (KG)
修改 A B C 日期 12.09 12.12 12.21	採用工廠 材料颜色 -UCT542919XL-3	地盤 <input checked="" type="checkbox"/>	图纸名称 单元组装图 材料 -				

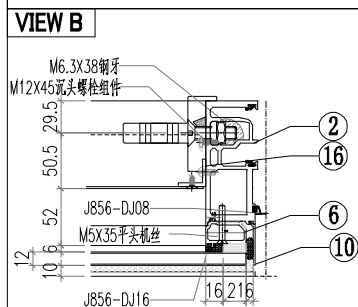
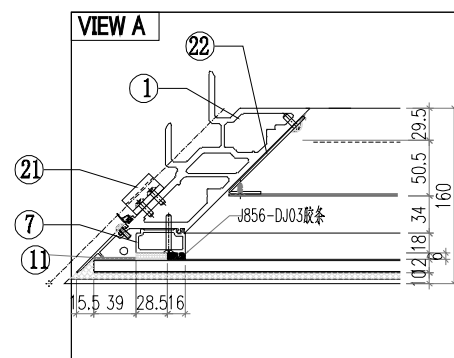
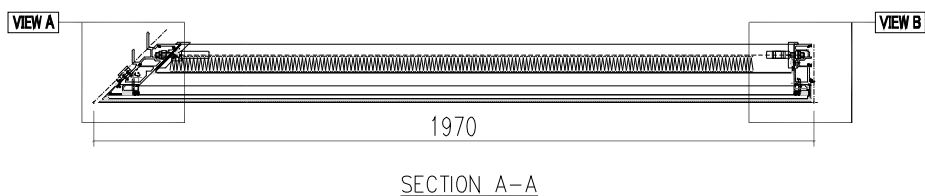
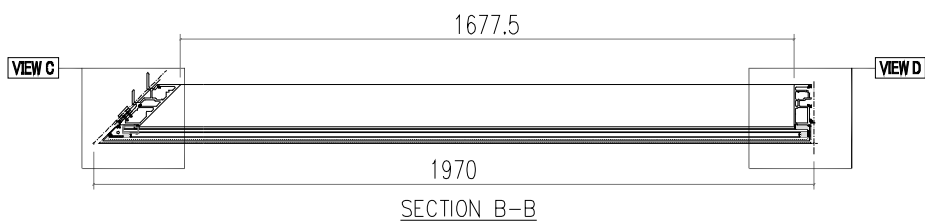
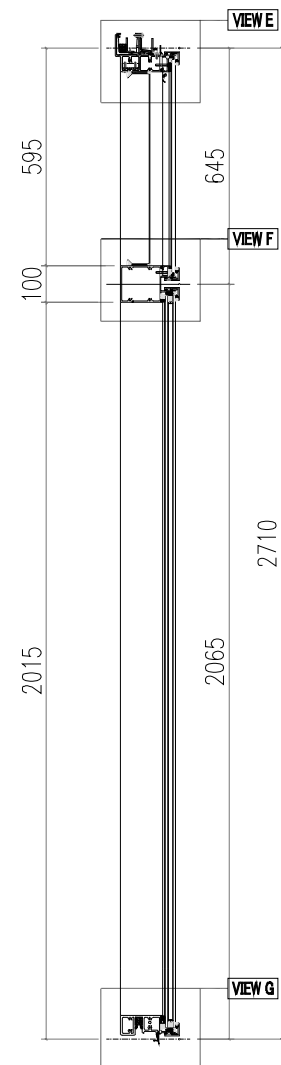
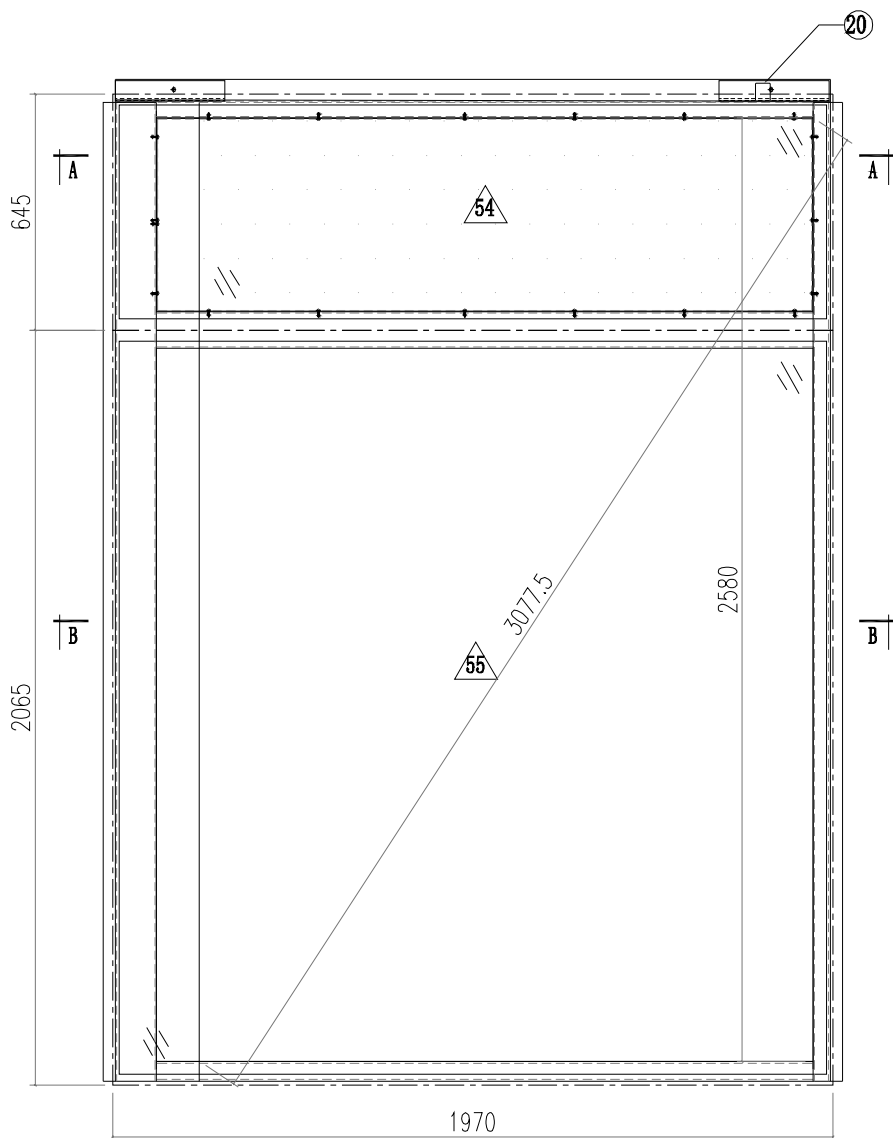

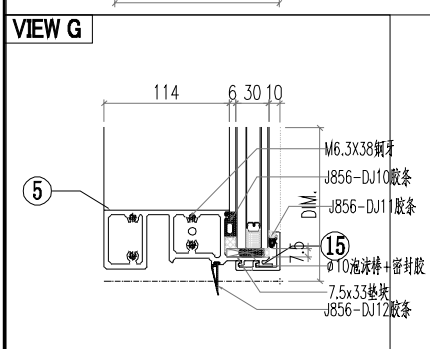
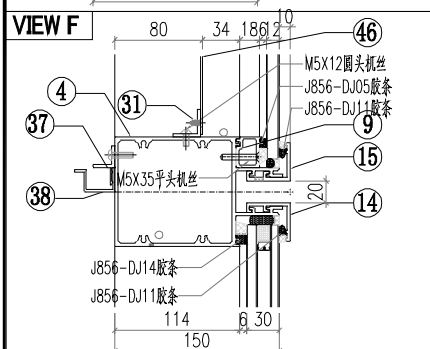
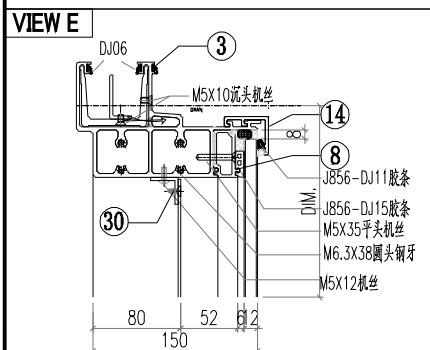
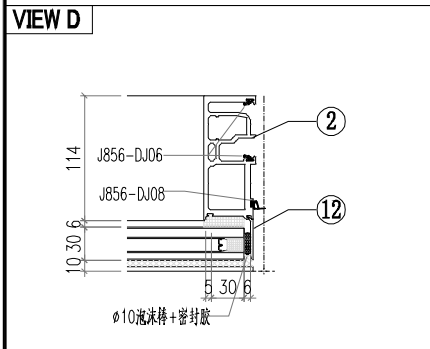
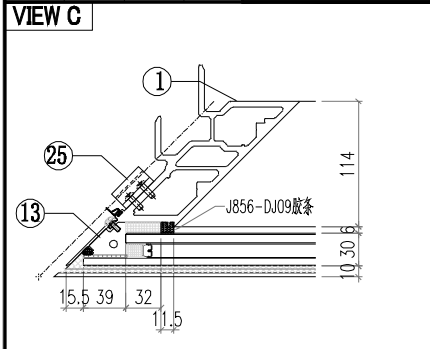

ALUM. EXTRUSION			
ITEM	FAB. DWG NO.	LENGTH (mm)	QTY
1	AM03-X02	2677	1
2	AM02-X02	2677	1
3	AT01-X07-001	1941.5	1
4	AT03-X03-002	1929.5	1
5	AT02-P04-002	1928.5	1
6	X86371-X01	600.5	1
7	X86376-X01	600	1
8	X86374-P02-03	1790.6	1
9	X86375-P02-03	1790.6	1
10	AC01-X01-01	617	1
11	AC04-X01-01	617	1
12	AC01-P02-02	2037	1
13	AC04-P02-02	2037	1
14	AC03-P04-03	1946	2
15	AC03-P05-03	1946	2
16	LG1-1	526	1
17			
18			
19			
20	GS01-001	300	1
21	AJ01-001	35	4
22	LB-S3	525	1
23			
24			
25			
26			
27			
28			
29			
30	LG3-5	1673	1
31	LG2-5	1673	1
32			
33			
34			
35			
36			
37	AJ03-P02-02	1667	1
38	AC08-P03-01 截出地盘	2515	1
39			
40			
41			
42			
43			
44			
45			

OTHERS (ALUM. & G.M.S. PARTS)			
ITEM	FAB. DWG NO.	LENGTH (mm)	QTY
46	LB-S1-2 1748X525		1
47			
48			
49			
50			
51			
52			
53			
54	PT-GL04-K02 1911X585		1
55	PT-GL01-P03 1911X2005		1

 美特鋁質有限公司 MIDI Aluminium Fabricator Ltd.			工程號 J856 地盘 天榮站 图纸名称 单元组装图 材料 -	類別 制圖 李傳鵬 復核 練松文 批准 林仁安	物料號 M1 2022-11-26 2022-11-27 2022-11-28	圖號 SL-103 數量 - 單件重量 - (KG)
修改 A B 日期 12.09 12.12	採用工廠 材料颜色 -UCT542919XL-3	地盤 <input checked="" type="checkbox"/>				

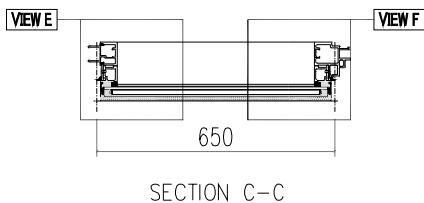
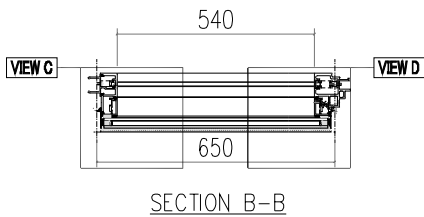
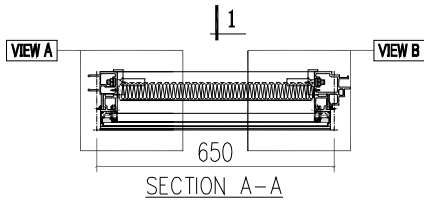
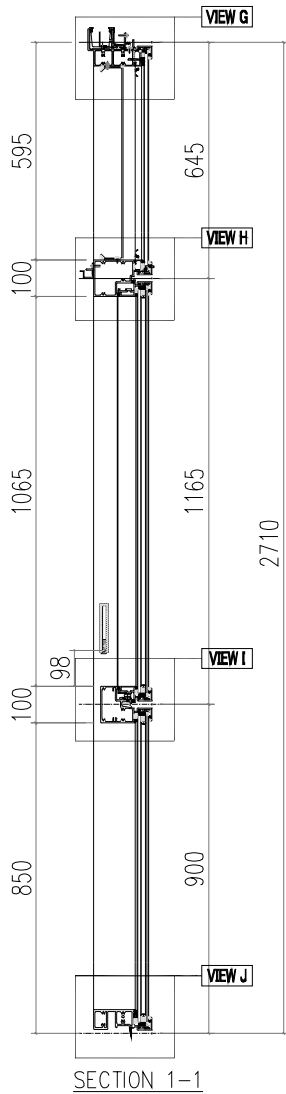
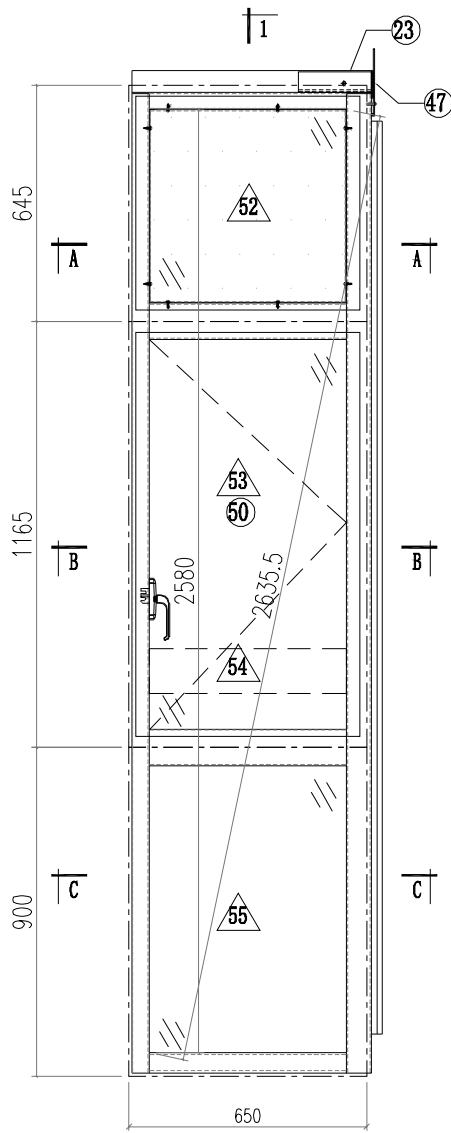

VIEW A

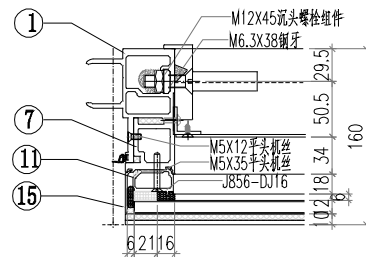

VIEW B

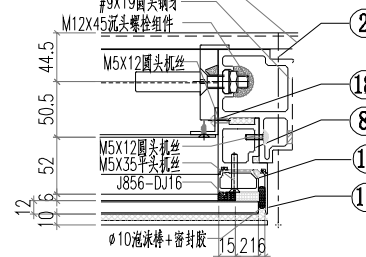

VIEW C

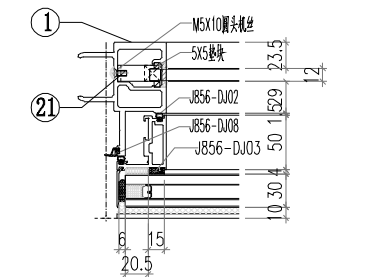

VIEW D

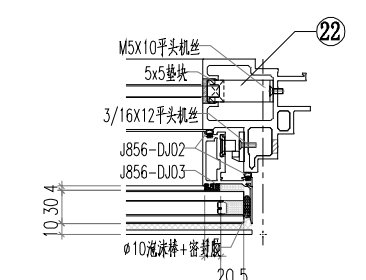

VIEW E

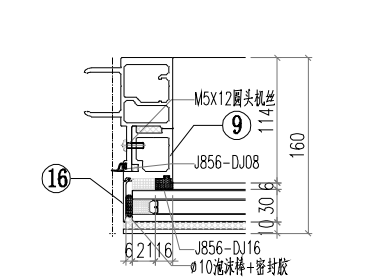

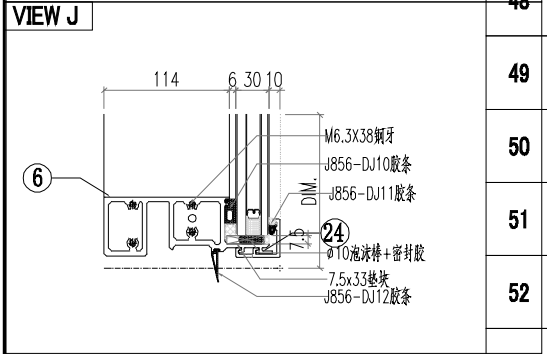
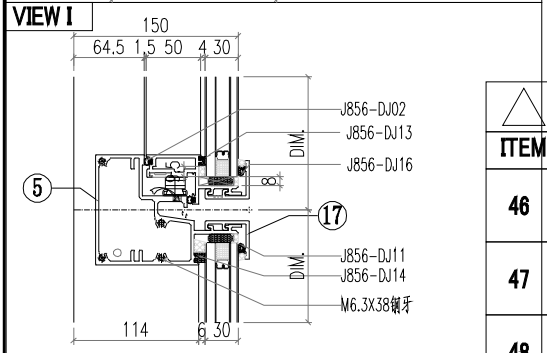
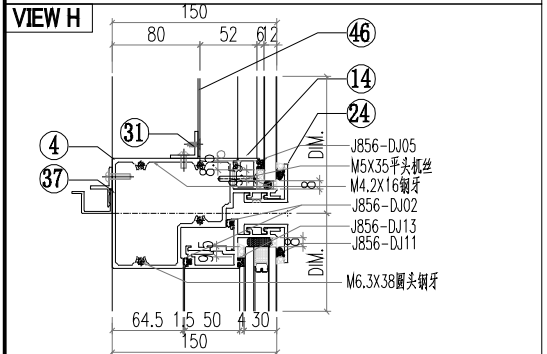
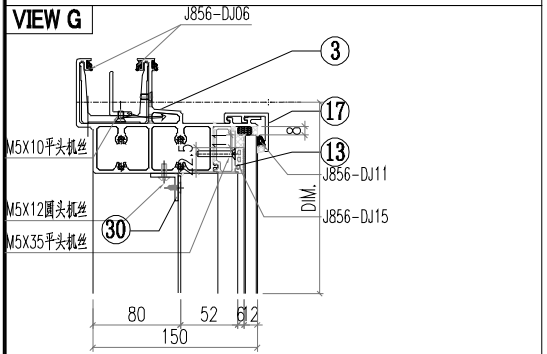
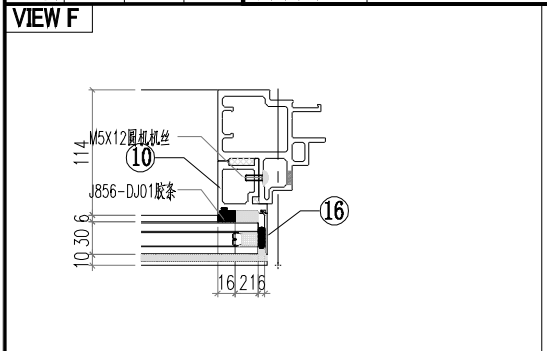

ALUM. EXTRUSION			
ITEM	FAB. DWG NO.	LENGTH (mm)	QTY
1	X86364-X04	2677	1
2	X86367-X05	2677	1
3	AT01-X08-001	660.5	1
4	AT04-X03-001	630	1
5	AT05-P03-001	630	1
6	AT02-P01-001	624	1
7	AD06-X03	600	1
8	AD06-X04	600	1
9	AD06-P01	862	1
10	AD06-P02	862	1
11	X86371-X02	600.5	1
12	X86371-X01	600.5	1
13	X86374-P01-01	539.6	1
14	X86375-P01-01	539.6	1
15	AC01-X01-01	617	2
16	AC01-P02-01	872	2
17	AC03-P01-01	630	2
18	LG1-1	526	2
19			
20			
21	J60*38-002	15	1
22	J60*38-003	15	1
23	GS01-003	150	1
24	AC03-K01-01	630	2
25			
26			
27			
28			
29			

OTHERS (ALUM. & G.M.S. PARTS)			
ITEM	FAB. DWG NO.	LENGTH (mm)	QTY
30	LG2-2	484	1
31	LG3-2	484	1
32			
33			
34			
35			
36			
37	AJ03-P01-1	530	1
38			
39			
40	CE-001		1
41	AC06-P01 截出地盤	2020	1
42			
43			
44			
45			
46	LB-S1-3 534X525		1
47	LB-P01		1
48			
49			
50	PT-GL04-K03 614X585		1
51			
52	PT-GL01-P04 614X1105		1
53	PT-GL05-X02 570X122		1
54	PT-GL01-P05 614X840		1
55			

 美特鋁質有限公司 MIDI Aluminium Fabricator Ltd.				工程號 J856	類別 制圖	物料號 M1	圖號 SL-201
地盤 天榮站				制圖 李傳鵬	2022-11-26	數量 -	圖號 SL-201
修改 日期	採用工廠	地盤 <input checked="" type="checkbox"/>	图纸名称 单元组装图	復核 練松文	2022-11-27	數量 -	圖號 SL-201
材料颜色 - UCT542919XL-3				材料 -	批准 林仁安	2022-11-28	單件重量 - (KG)

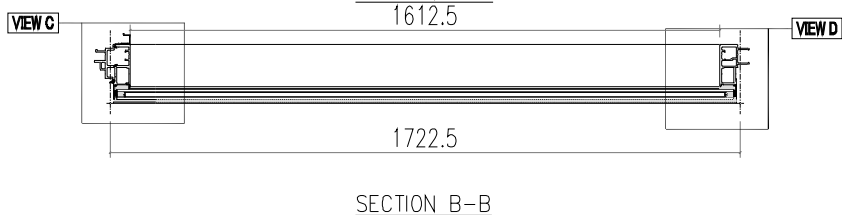
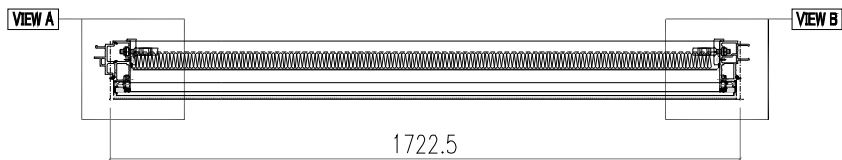
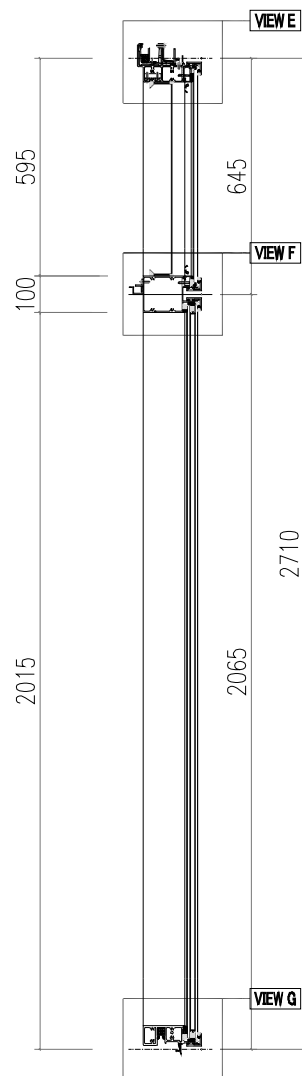
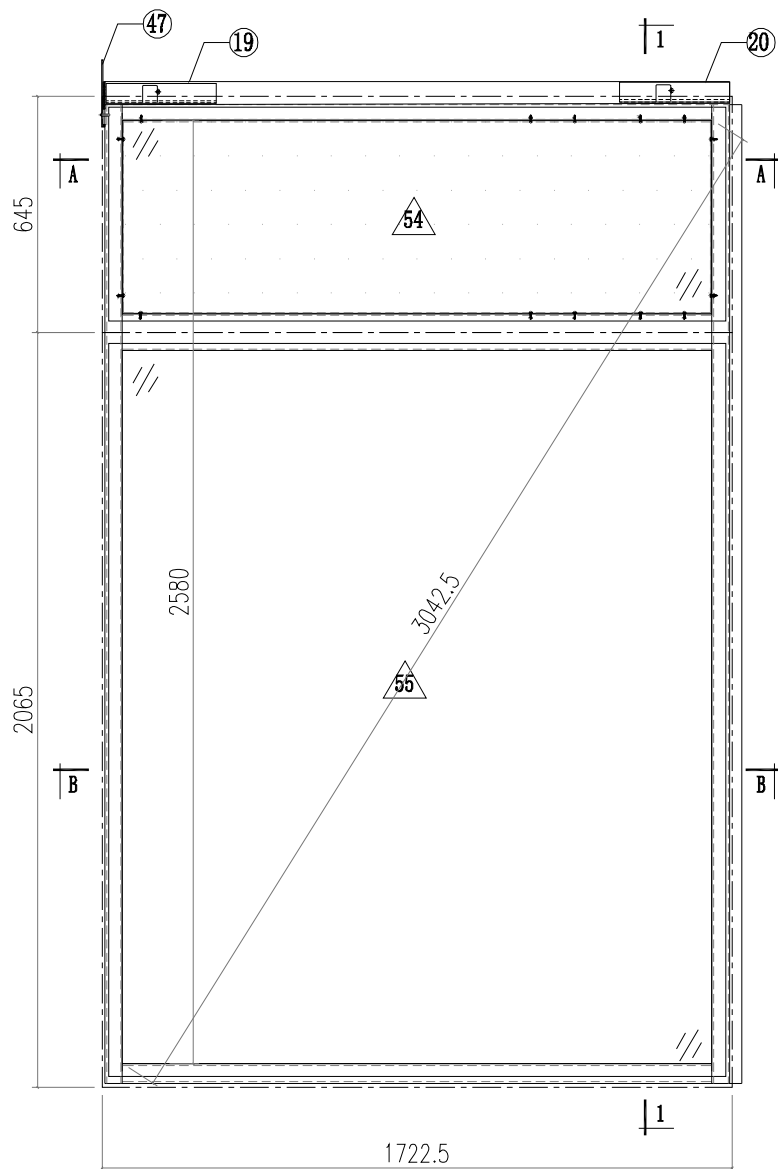

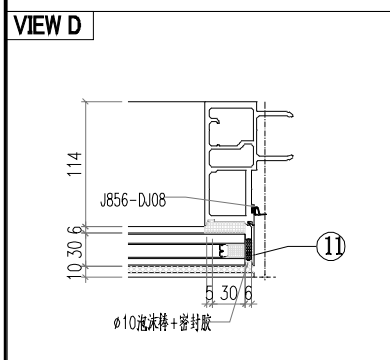
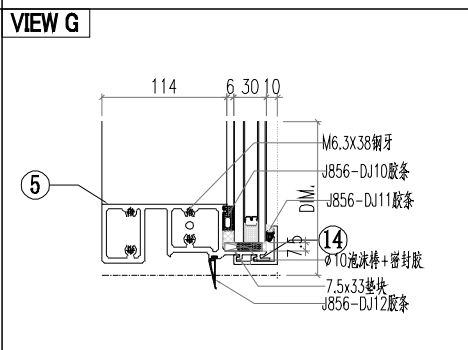
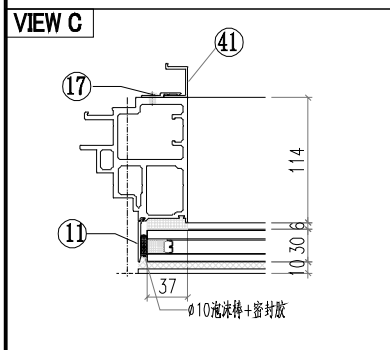
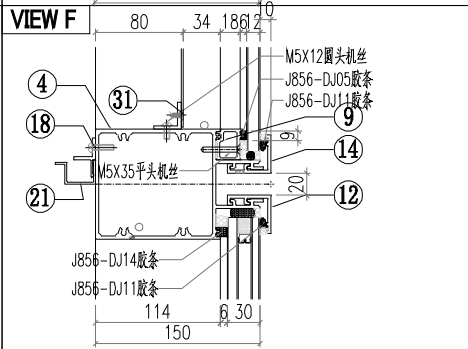
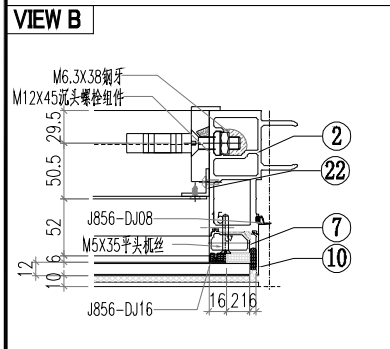
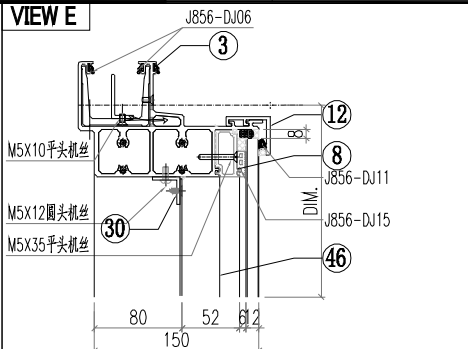
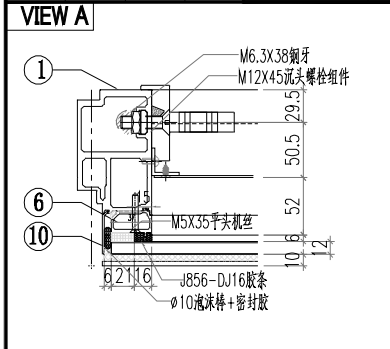

△ OTHERS (ALUM. & G.M.S. PARTS)			
ITEM	FAB. DWG NO.	LENGTH (mm)	QTY
46	LB-S1-4 1606.5X525		1
47	LB-P02		1
48			
49			
50			
51			
52			
53			
54	PT-GL04-K04 1686.5X585		1
55	PT-GL01-P06 1686.5X2005		1

○ ALUM. EXTRUSION			
ITEM	FAB. DWG NO.	LENGTH (mm)	QTY
1	AM06-X02	2677	1
2	AM01-X02	2677	1
3	AT01-X02-002	1733	1
4	AT03-X01-002	1696.5	1
5	AT02-P02-002	1696.5	1
6	X86371-X02	600.5	1
7	X86371-X01	600.5	1
8	X86374-P01-05	1612.1	1
9	X86375-P01-05	1612.1	1
10	AC01-X01-01	617	2
11	AC01-P02-02	2037	2
12	AC03-P01-04	1702.5	2
13			
14	AC03-K01-04	1702.5	2
15			
16			
17	AJ04-P02	1950	1
18	AJ03-P01-05	1602.5	1
19	GS01-002	150	1
20	GS01-001	300	1
21	AC08-P01-01 散出地盤	2262	1
22	LG1-1	526	2
23			
24			
25			
26			
27			
28			
29			
30	LG2-3	1556	1
31	LG3-3	1556	1
32			
33			
34			
35			
36			
37			
38			
39			
40			
41	AC07-P01 散出地盤	2020	1
42			
43			
44			
45			

 美特鋁質有限公司 MIDI Aluminium Fabricator Ltd.			工程號 J856 地盤 天榮站 图纸名称 单元组装图 材料 -	類別 制圖 李傳鵬 復核 練松文 批准 林仁安	物料號 M1 2022-11-26 2022-11-27 2022-11-28	圖號 SL-202 數量 - 單件重量 - (KG)
修改 A B 日期 12.09 12.12	採用工廠 地盤 <input checked="" type="checkbox"/>	材料颜色 -UCT542919XL-3				

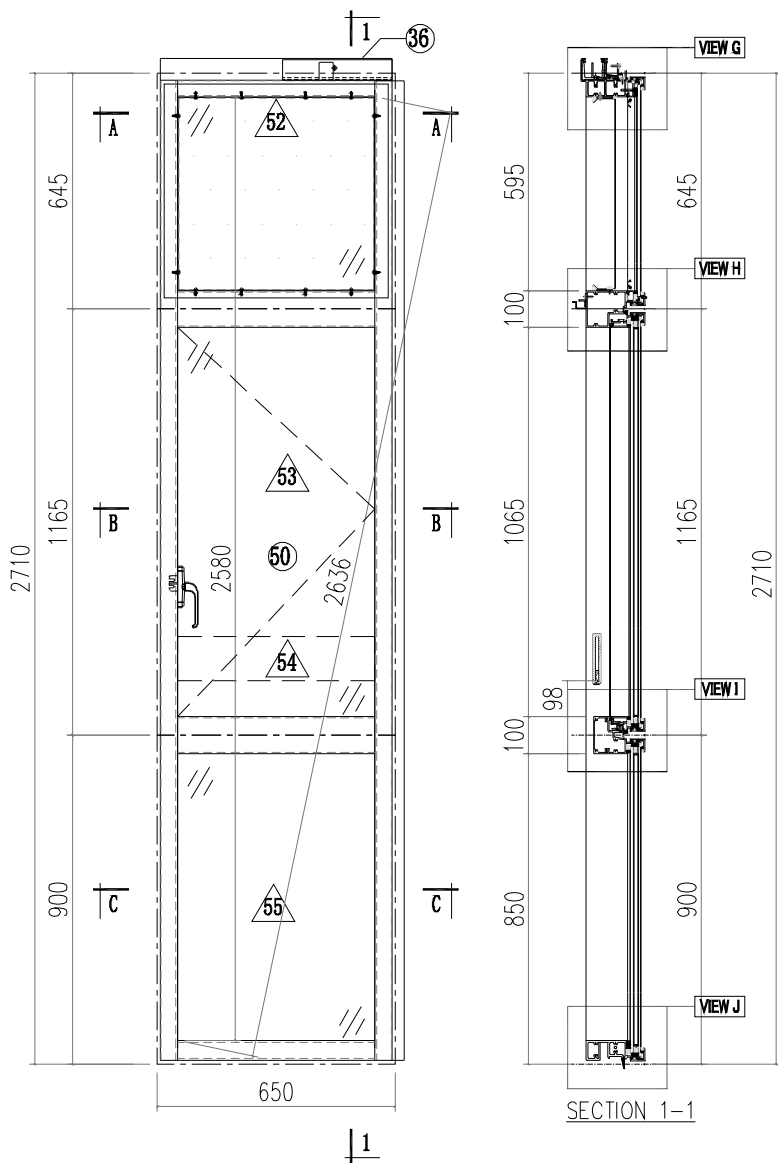

VIEW A

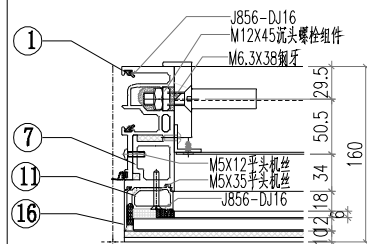

VIEW B

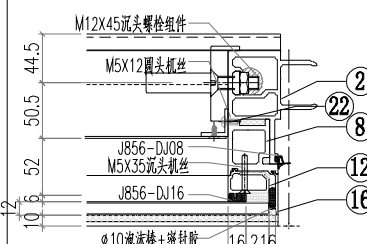

VIEW C

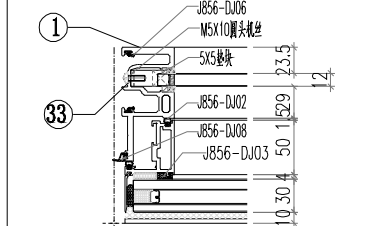

VIEW D

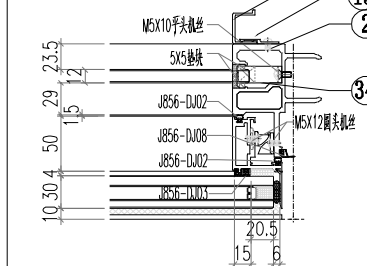

VIEW E

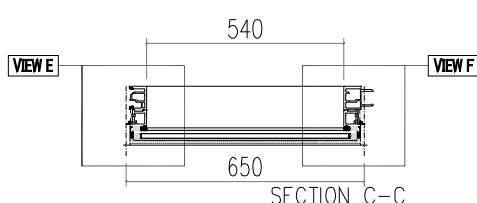
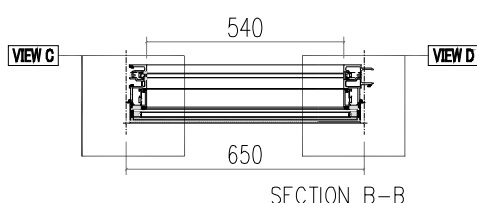
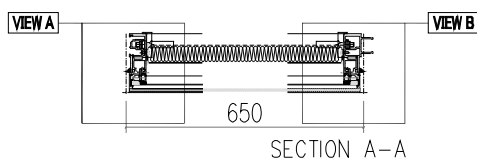
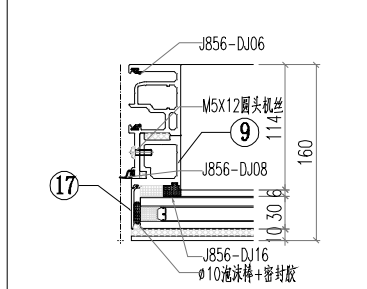

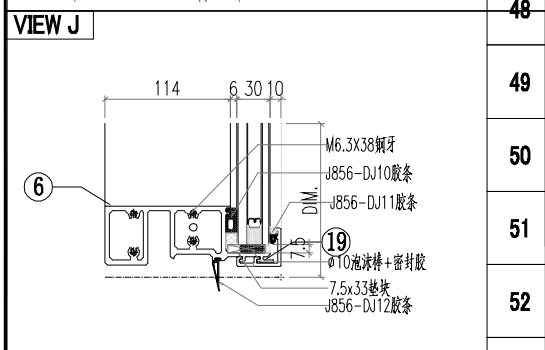
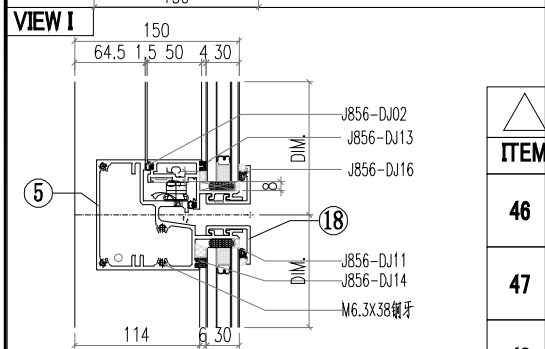
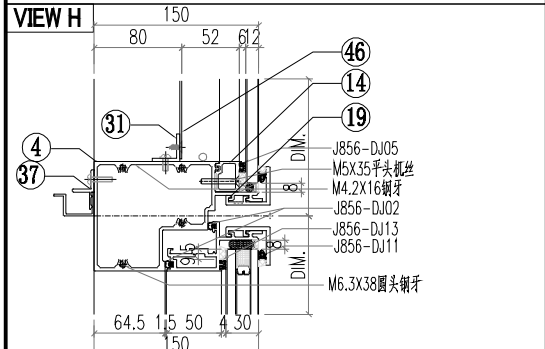
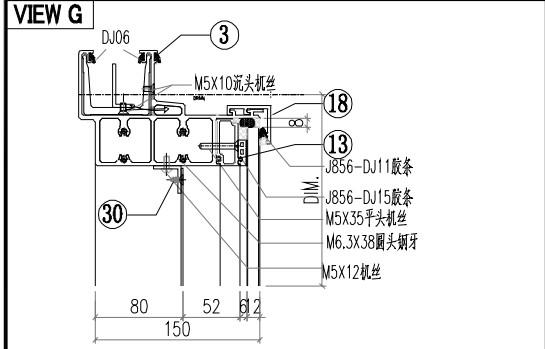
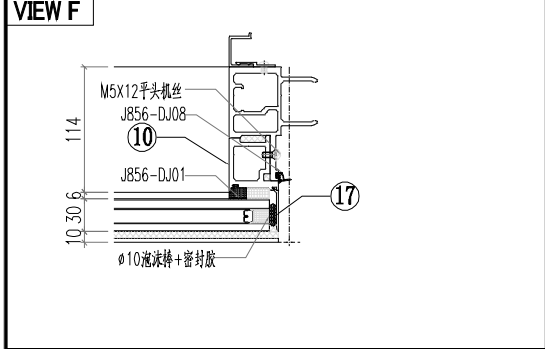

ALUM. EXTRUSION			
ITEM	FAB. DWG NO.	LENGTH (mm)	QTY
1	X86365-X04	2677	1
2	X86364-X03	2677	1
3	AT01-X01-002	635	1
4	AT04-X03-001	630	1
5	AT05-P03-001	630	1
6	AT02-P01-001	624	1
7	AD06-X03	600	1
8	AD06-X04	600	1
9	AD06-P01	862	1
10	AD06-P02	862	1
11	X86371-X02	600.5	1
12	X86371-X01	600.5	1
13	X86374-P01-01	539.6	1
14	X86375-P01-01	539.6	1
15	AJ04-P01	1950	1
16	AC01-X01-01	617	2
17	AC01-P02-01	872	2
18	AC03-P01-01	630	2
19	AC03-K01-01	630	2
20			
21			
22	LG1-1	526	2
23			
24			
25			
26			
27			
28			
29			

OTHERS (ALUM. & G.M.S. PARTS)			
ITEM	FAB. DWG NO.	LENGTH (mm)	QTY
46	LB-S1-3		1
47	534X525		
48			
49			
50	CE-001		1
51			
52	PT-GL04-K03 614X585		1
53	PT-GL01-P04 614X1105		1
54	PT-GL05-X02 570X122		1
55	PT-GL01-P05 614X840		1

30	LG2-2	484	1
31	LG3-2	484	1
32			
33	J60*38-001	15	1
34	J60*38-002	15	1
35			
36	GS01-001	300	1
37	AJ03-P01-01	530	1
38			
39			
40			
41	AC07-P01 散出地盘	2020	1
42			
43			
44			
45			

 美特鋁質有限公司 MIDI Aluminium Fabricator Ltd.		工程號 J856 地盘 天榮站	類別 制圖 李傳鵬 復核 練松文 批准 林仁安	物料號 M1 圖號 SL-203 數量 - 單件重量 - (KG)
修改 日期	採用工廠 材料颜色 -UCT542919XL-3	图纸名称 单元组装图 材料 -		

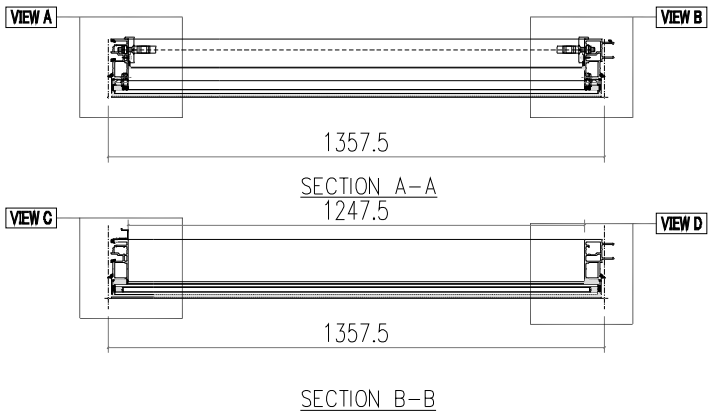
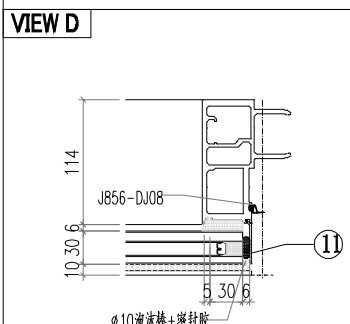
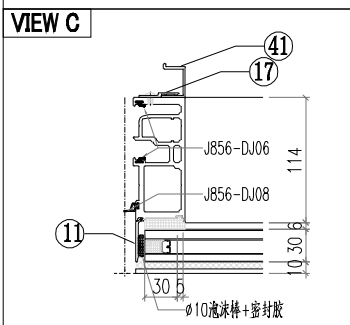
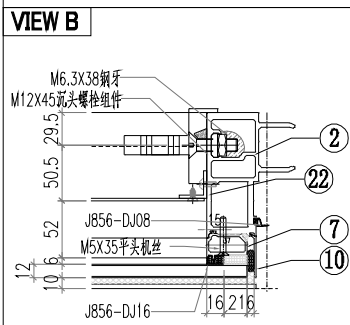
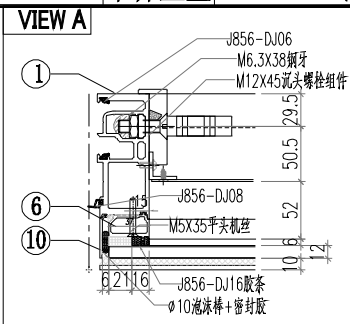
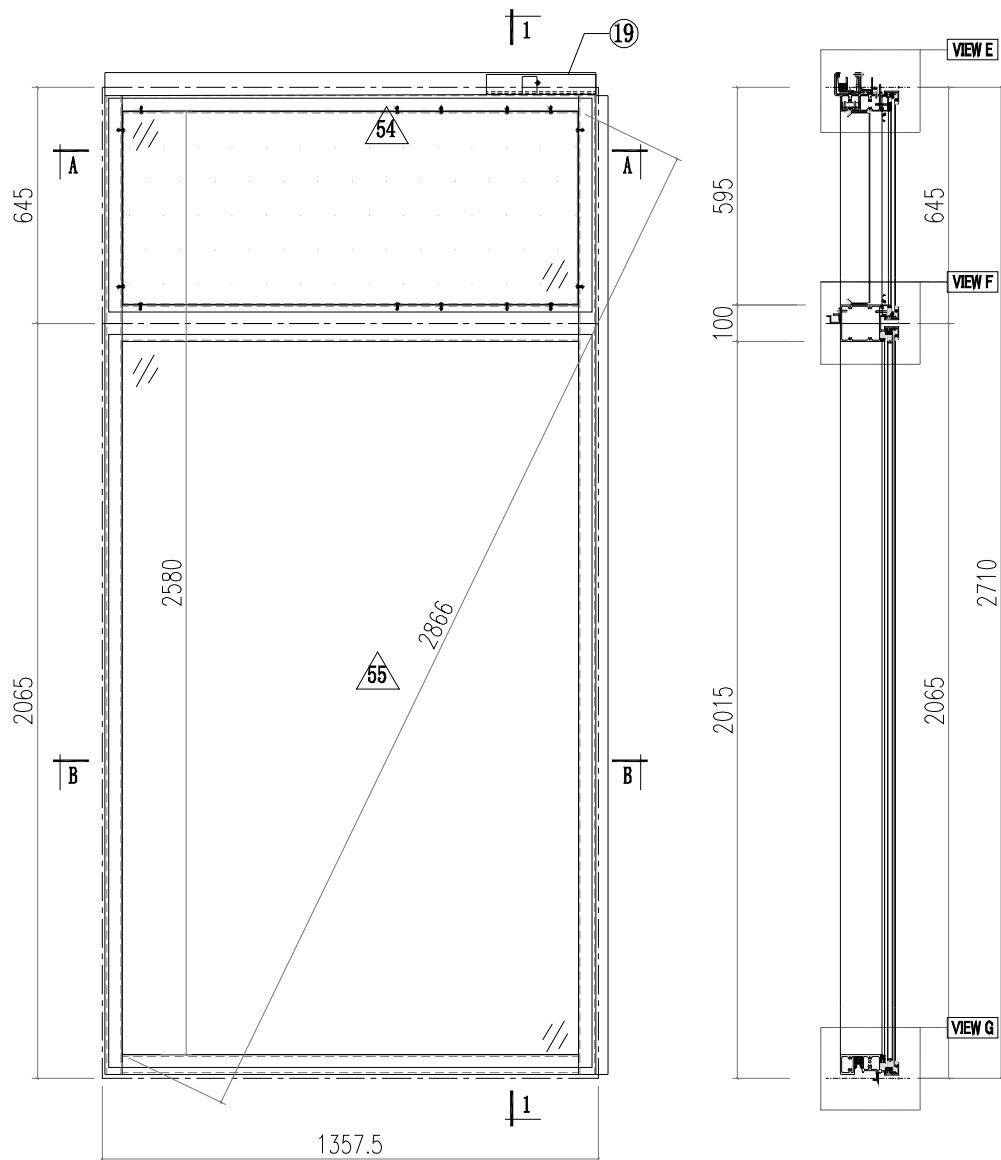

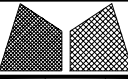
 美特鋁質有限公司 MIDI Aluminium Fabricator Ltd.		工程號 J856 地盤 天榮站	類別 制圖 李傳鵬 復核 練松文 批准 林仁安	物料號 M1 2022-11-26 2022-11-27 2022-11-28	圖號 SL-203 數量 - 單件重量 - (KG)
修改 日期	採用工廠 材料顏色 -UCT542919XL-3	地盤 <input checked="" type="checkbox"/>	图纸名称 单元组裝圖 材料 -		

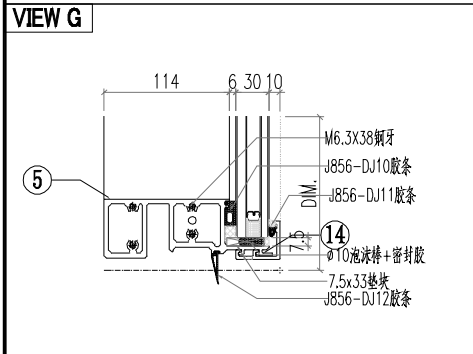
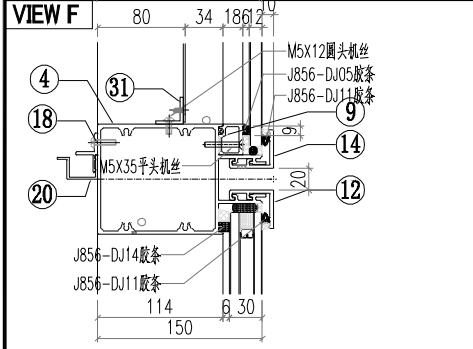
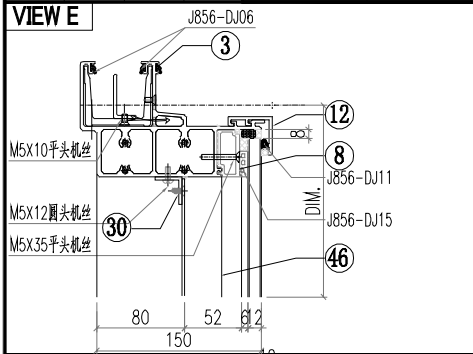

○ALUM. EXTRUSION			
ITEM	FAB. DWG NO.	LENGTH (mm)	QTY
1	AM02-X03	2677	1
2	AM01-X02	2677	1
3	AT01-X01-001	1342.5	1
4	AT03-X01-001	1331.5	1
5	AT02-P02-001	1331.5	1
6	X86371-X02	600.5	1
7	X86371-X01	600.5	1
8	X86374-P01-04	1247.1	1
9	X86375-P01-04	1247.1	1
10	AC01-X01-01	617	2
11	AC01-P02-02	2037	2
12	AC03-P01-03	1337.5	2
13			
14	AC03-K01-03	1337.5	2
15			
16			
17	AJ04-P02	1950	1
18	AJ03-P01-04	1237.5	1
19	GS01-001	300	1
20	AC08-P01-02 散出地盘	2207.5	1
21			
22	LG1-1	526	2
23			
24			
25			
26			
27			
28			
29			
30	LG2-4	1191	1
31	LG3-4	1191	1
32			
33			
34			
35			
36			
37			
38			
39			
40			
41	AC07-P01 散出地盘	2020	1
42			
43			
44			
45			

△ OTHERS (ALUM. & G.M.S. PARTS)			
ITEM	FAB. DWG NO.	LENGTH (mm)	QTY
46	LB-S1-5 1241.5X525		1
47			
48			
49			
50			
51			
52			
53			
54	PT-GL04-K05 1321.5X585		1
55	PT-GL01-P07 1321.5X2005		1

 美特鋁質有限公司 MIDI Aluminium Fabricator Ltd.				工程號 J856 地盘 天榮站	類別 制圖 李傳鵬 復核 練松文 批准 林仁安	物料號 M1 2022-11-26 2022-11-27 2022-11-28	圖號 SL-204 數量 - 單件重量 - (KG)
修改 A B 日期 12.09 12.12	採用工廠 材料颜色 -UCT542919XL-3	地盤 <input checked="" type="checkbox"/>	图纸名称 单元组装图 材料 -				

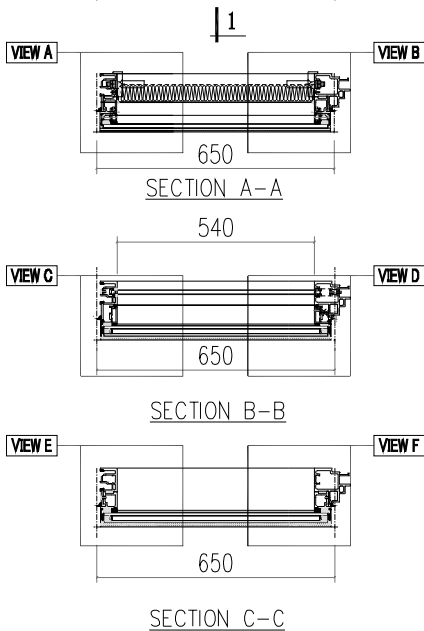
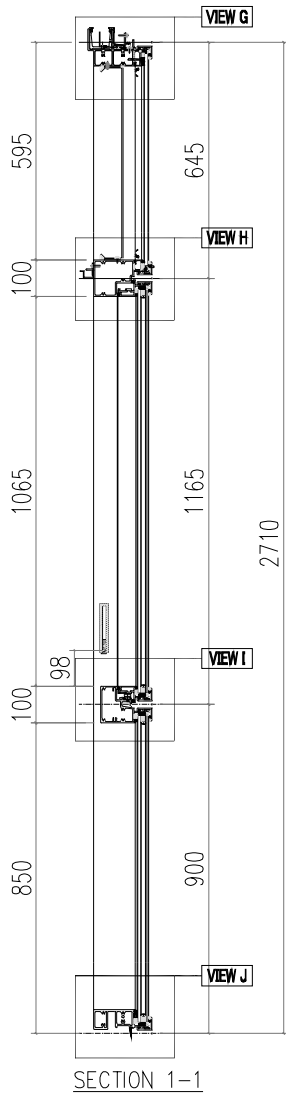
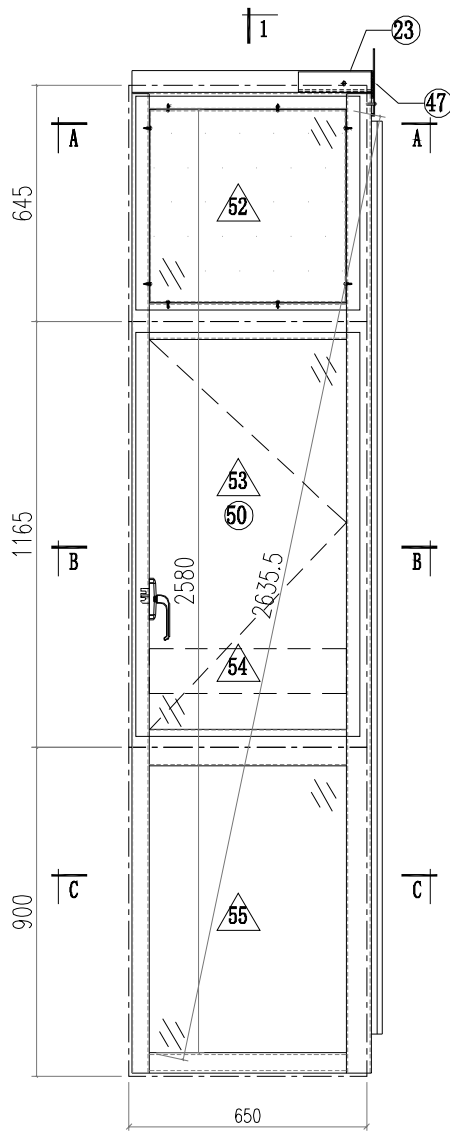

VIEW A

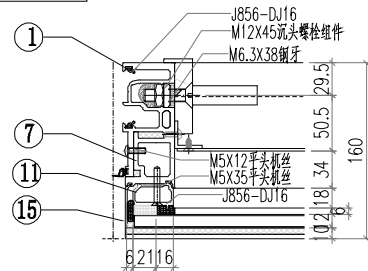

VIEW B

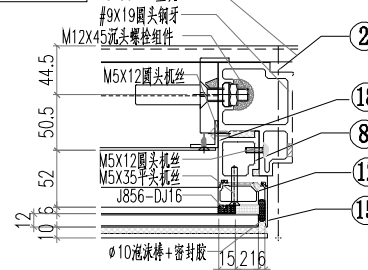

VIEW C

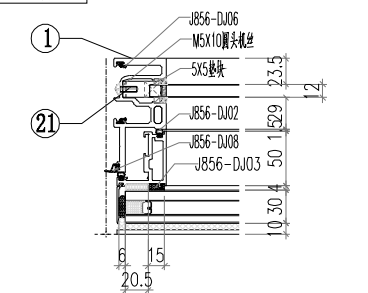

VIEW D

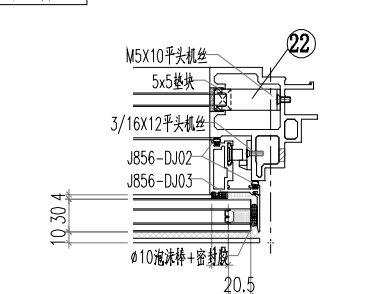

VIEW E

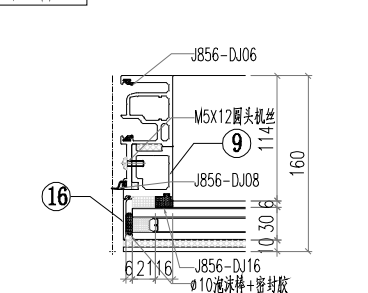

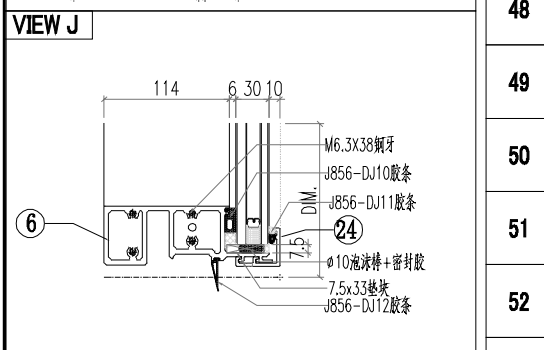
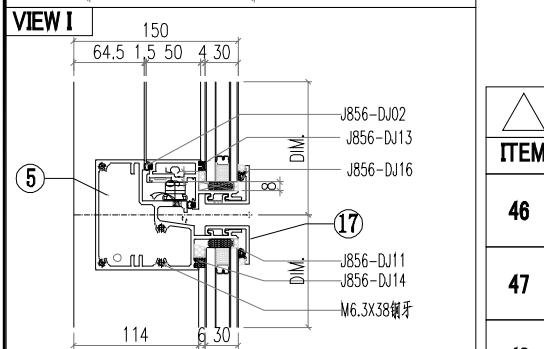
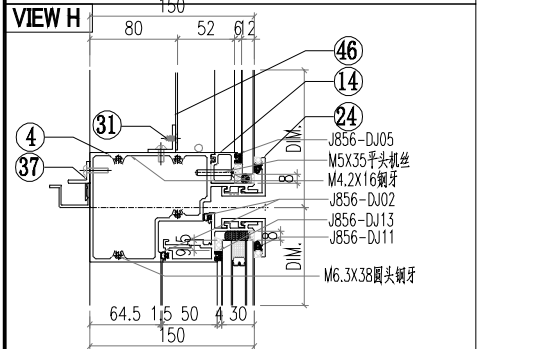
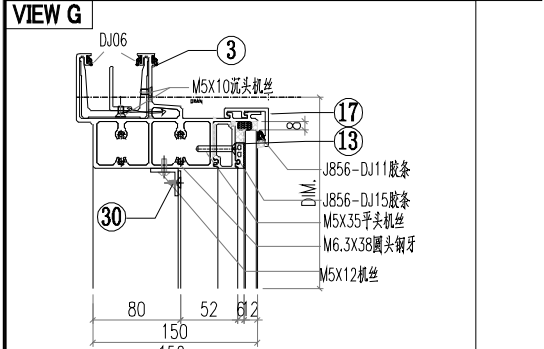
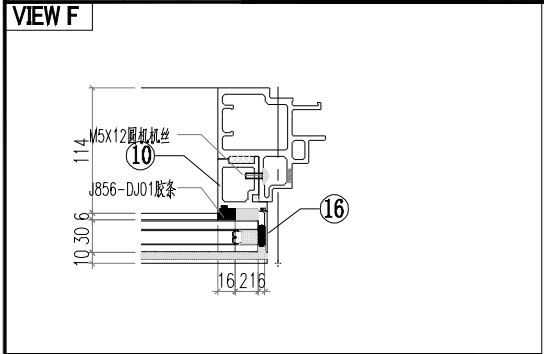

ALUM. EXTRUSION

ITEM	FAB. DWG NO.	LENGTH (mm)	QTY
1	X86365-X04	2677	1
2	X86367-X05	2677	1
3	AT01-X03-002	660.5	1
4	AT04-X03-001	630	1
5	AT05-P03-001	630	1
6	AT02-P01-001	624	1
7	AD06-X03	600	1
8	AD06-X04	600	1
9	AD06-P01	862	1
10	AD06-P02	862	1
11	X86371-X02	600.5	1
12	X86371-X01	600.5	1
13	X86374-P01-01	539.6	1
14	X86375-P01-01	539.6	1
15	AC01-X01-01	947	2
16	AC01-P02-01	872	2
17	AC03-P01-01	630	2
18	LG1-1	526	2
19			
20			
21	J60*38-001	15	1
22	J60*38-003	15	1
23	GS01-003	150	1
24	AC03-K01-01	630	2
25			
26			
27			
28			
29			

OTHERS (ALUM. & G.M.S. PARTS)

ITEM	FAB. DWG NO.	LENGTH (mm)	QTY
46	LB-S1-3		1
47	534X525		1
48	LB-P01		1
49			
50	CE-001		1
51			
52	PT-GL04-K03		1
53	614X585		1
54	PT-GL01-P04		1
55	614X1105		1
	PT-GL05-X02		1
	570X122		1
	PT-GL01-P05		1
	614X840		1

30	LG2-2	484	1
31	LG3-2	484	1
32			
33			
34			
35			
36			
37	AJ03-P01-1	530	1
38			
39			
40			
41	AC06-P01 散出地盤	2020	1
42			
43			
44			
45			

工程號	J856	類別		物料號	M1				
地盤	天榮站	制圖	李傳鵬	2022-11-26	圖號	SL-101D			
採用工廠	地盤 <input checked="" type="checkbox"/>	圖紙名稱	单元组装图	復核	練松文	2022-11-27	數量	-	
日期	材料顏色	- UCT542919XL-3	材料	-	批准	林仁安	2022-11-28	單件重量	- (KG)

ALUM. EXTRUSION

ITEM	FAB. DWG NO.	LENGTH (mm)	QTY
1	AM06-X05	233	1
2	AM04B-X02	233	1
3	AT01-X06-001	717	1
4	AT03-X02-001	679.5	1
5	X86371-X04	160.5	1
6	X86376-X04	160.5	1
7	X86374-P01-8	540.6	1
8	X86375-P01-8	540.6	1
9	AC01-X01-02	177	1
10	AC04-X03-02	177	1
11	AC03-P02-03	696	2
12	AC03-P03-03	696	1
13	GS01-002	150	1
14	GS01-004	150	1
15	LB-P02		1
16	LG2-1	423	1
17	LG3-1	423	1
18			
19			
20			
21			
22			
23			
24			
25			
26			
27			
28			
29			
30			
31			
32			
33			
34			
35			
36			
37			
38			
39			
40	LB-S2-1		
41	PT-GL04-K01A		
42			
43			
44			
45			

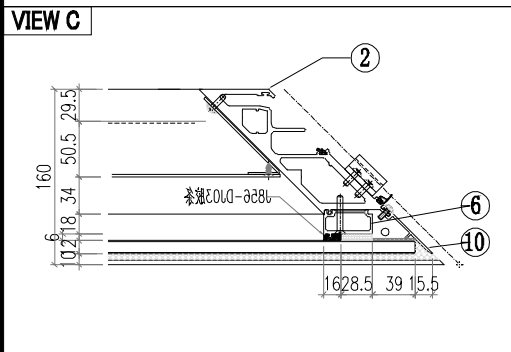
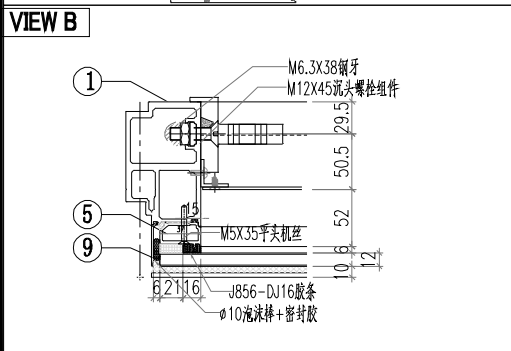
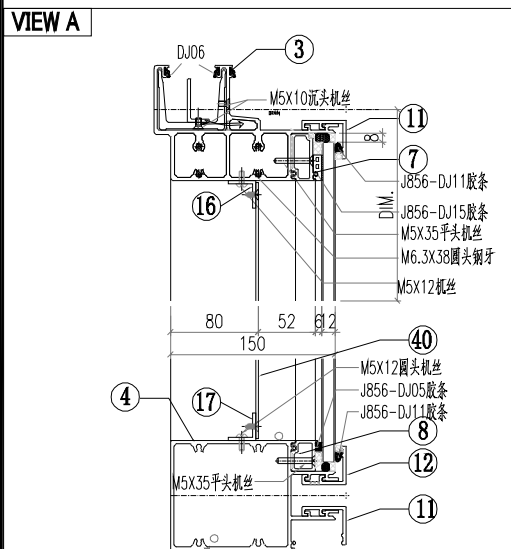
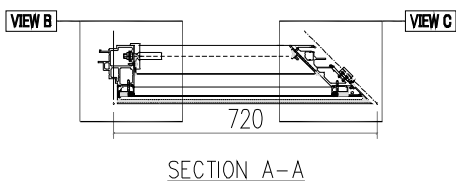
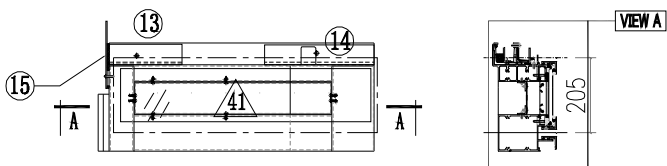

 美特鋁質有限公司 MIDI Aluminium Fabricator Ltd.			工程號 J856 地盘 天榮站	類別 制圖 李傳鵬 復核 練松文 批准 林仁安	物料號 M1 2022-11-26 2022-11-27 2022-11-28	圖號 SL-102D 數量 - 單件重量 - (KG)
修改 日期	採用工廠 材料颜色 -UCT542919XL-3	地盘 <input checked="" type="checkbox"/>	图纸名称 单元组装图 材料 -			

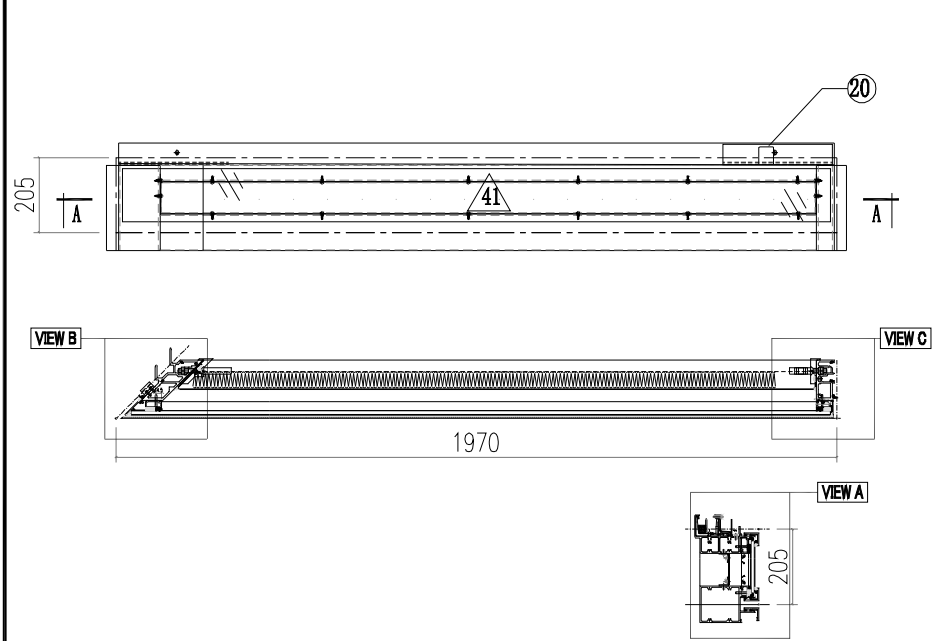

○ALUM. EXTRUSION			
ITEM	FAB. DWG NO.	LENGTH (mm)	QTY
1	AM03-X03	233	1
2	AM02-X04	233	1
3	AT01-X07-001	1941.5	1
4	AT03-X05-002	1929.5	1
5	X86376-X03	160.5	1
6	X86371-X03	160.5	1
7	X86374-P02-3	1790.6	1
8	X86375-P02-3	1790.6	1
9	AC04-X01-02	177	1
10	AC01-X01-02	177	1
11	AC03-P04-03	1946	2
12	AC03-P05-03	1946	1
13			
14			
15	LG3-5	1673	1
16	LG2-5	1673	1
17			
18			
19			
20	GS01-001	300	1
21			
22			
23			
24			
25			
26			
27			
28			
29			
30			
31			
32			
33			
34			
35			
36			
37			
38			
39			
40	LB-S2-2		
41	PT-GL04-K02A		
42			
43			
44			
45			

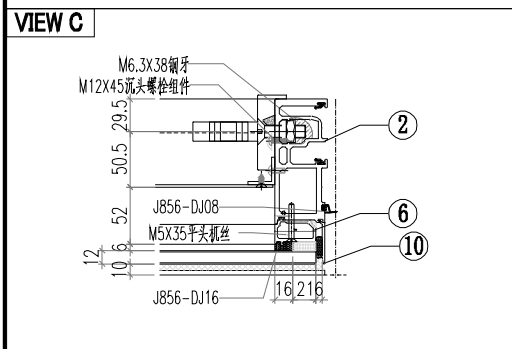
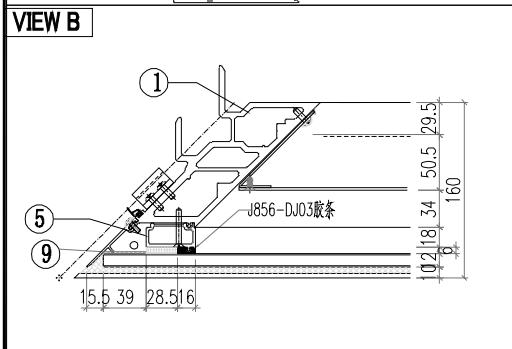
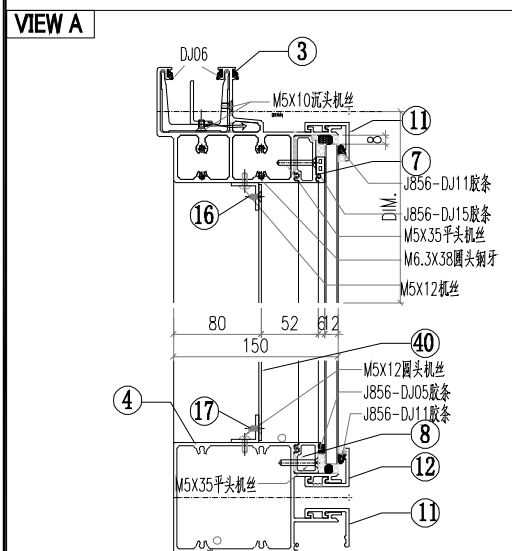

ALUM. EXTRUSION

ITEM	FAB. DWG NO.	LENGTH (mm)	QTY
1	AM01-X03	233	1
2	AM06-X06	233	1
3	AT01-X08-001	660.5	1
4	AT03-X04-001	624	1
5	X86371-X04	160.5	1
6	X86371-X03	160.5	1
7	X86374-P01-I	539.6	1
8	X86375-P02-I	539.6	1
9	AC01-X01-02	177	2
10	AC03-P01-01	630	2
11	AC03-K01-01	630	1
12	LB-P01		1
13	GS01-003	150	1
14			
15			
16	LG2-2	484	1
17	LG3-2	484	1
18			
19			
20			
21			
22			
23			
24			
25			
26			
27			
28			
29			
30			
31			
32			
33			
34			
35			
36			
37			
38			
39			
40	LB-S2-3		
41	PT-GL04-K03A		
42			
43			
44			
45			

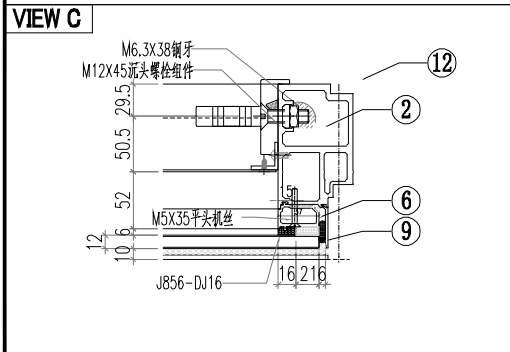
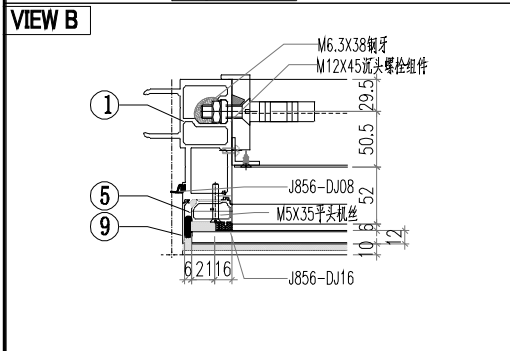
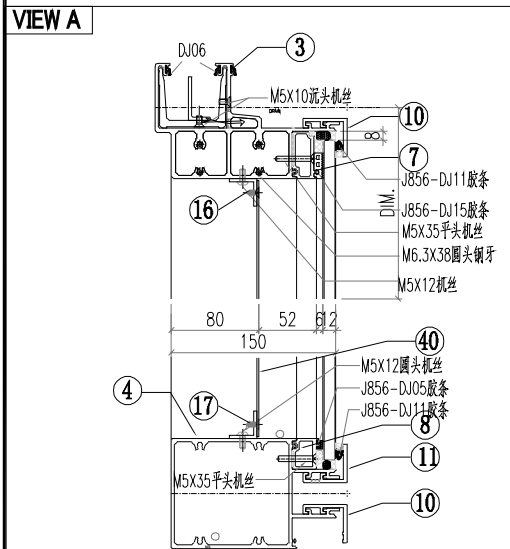
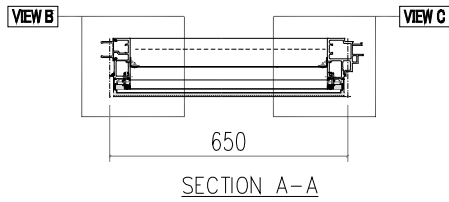
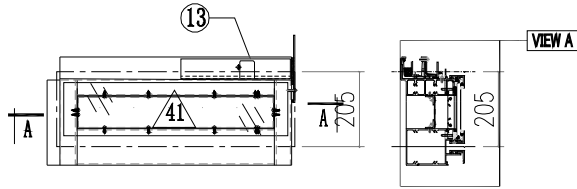

ALUM. EXTRUSION

ITEM	FAB. DWG NO.	LENGTH (mm)	QTY
1	AM06-X05	233	1
2	AM01-X04	233	1
3	AT01-X02-002	1733	1
4	AT03-X04-002	1696.5	1
5	X86371-X04	160.5	1
6	X86371-X03	160.5	1
7	X86374-P01-05	1612.1	1
8	X86375-P01-05	1612.1	1
9	AC01-X01-02	177	2
10	AC03-P01-04	1702.5	2
11	AC03-K01-04	1702.5	1
12	LB-P02		1
13	GS01-002	150	1
14	GS01-001	300	1
15			
16	LG2-3	1556	1
17	LG3-3	1556	1
18			
19			
20			
21			
22			
23			
24			
25			
26			
27			
28			
29			
30			
31			
32			
33			
34			
35			
36			
37			
38			
39			
40	LB-S2-4		
41	PT-GL04-K04A		
42			
43			
44			
45			

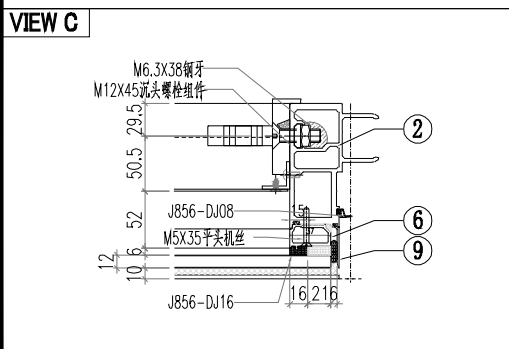
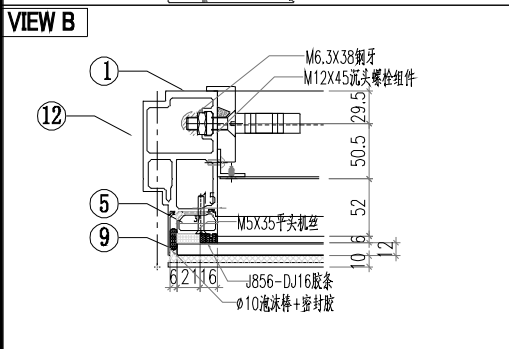
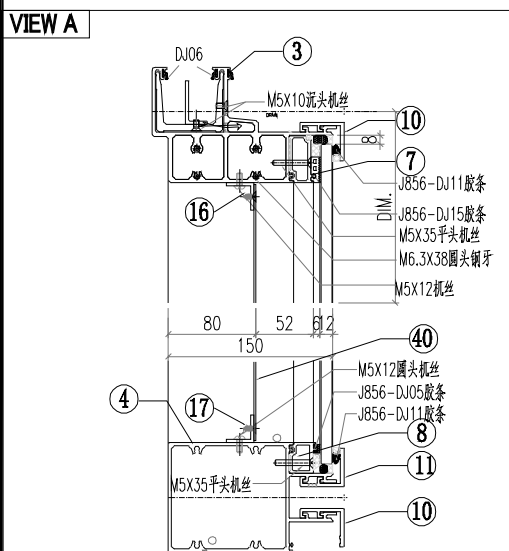
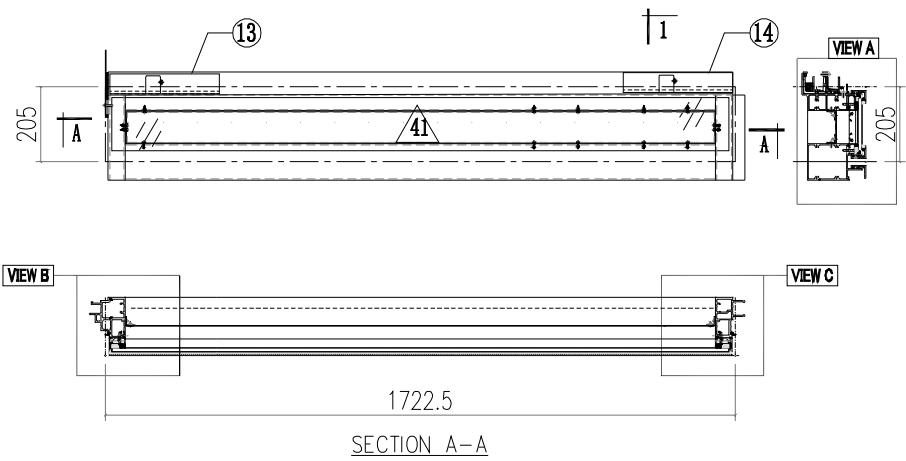

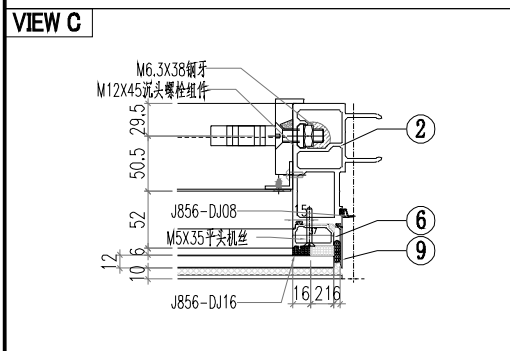
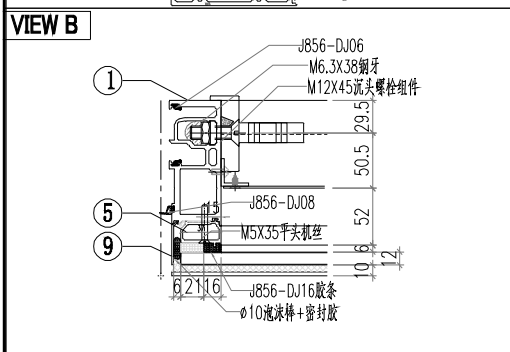
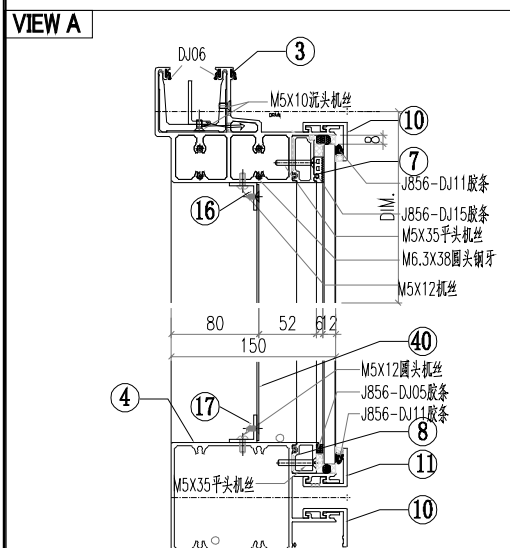
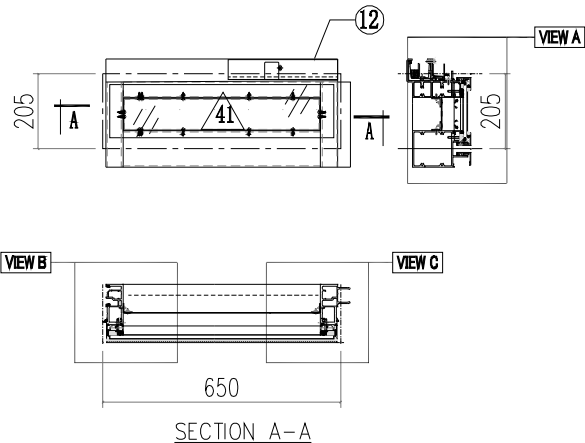

ALUM. EXTRUSION

ITEM	FAB. DWG NO.	LENGTH (mm)	QTY
1	AM02-X05	233	1
2	AM01-X04	233	1
3	AT01-X01-002	635	1
4	AT03-X04-001	624	1
5	X86371-X04	160.5	1
6	X86371-X03	160.5	1
7	X86374-P01-I	539.6	1
8	X86375-P02-I	539.6	1
9	AC01-X01-02	177	2
10	AC03-P01-01	630	2
11	AC03-K01-01	630	1
12	GS01-001	300	1
13			
14			
15			
16	LG2-2	484	1
17	LG3-2	484	1
18			
19			
20			
21			
22			
23			
24			
25			
26			
27			
28			
29			
30			
31			
32			
33			
34			
35			
36			
37			
38			
39			
40	LB-S2-3		
41	PT-GL04-K03A		
42			
43			
44			
45			

ALUM. EXTRUSION

ITEM	FAB. DWG NO.	LENGTH (mm)	QTY
1	AM02-X05	233	1
2	AM01-X04	233	1
3	AT01-X01-001	1342.5	1
4	AT03-X04-003	1331.5	1
5	X86371-X04	160.5	1
6	X86371-X03	160.5	1
7	X86374-P01-04	1247.1	1
8	X86375-P01-04	1247.1	1
9	AC01-X01-02	177	2
10	AC03-P01-03	1337.5	2
11	AC03-K01-03	1337.5	1
12	GS01-001	300	1
13			
14			
15			
16	LG2-4	1191	1
17	LG3-4	1191	1
18			
19			
20			
21			
22			
23			
24			
25			
26			
27			
28			
29			
30			
31			
32			
33			
34			
35			
36			
37			
38			
39			
40	LB-S2-5		
41	PT-GL04-K05A		
42			
43			
44			
45			

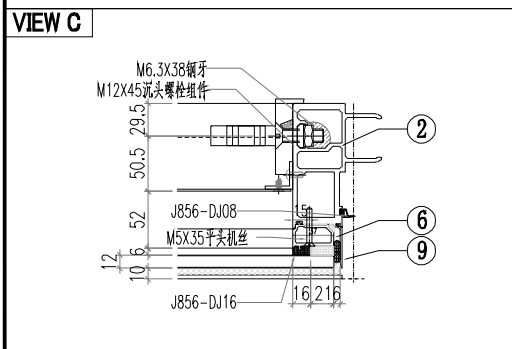
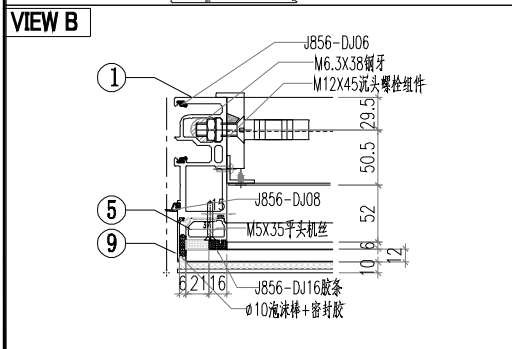
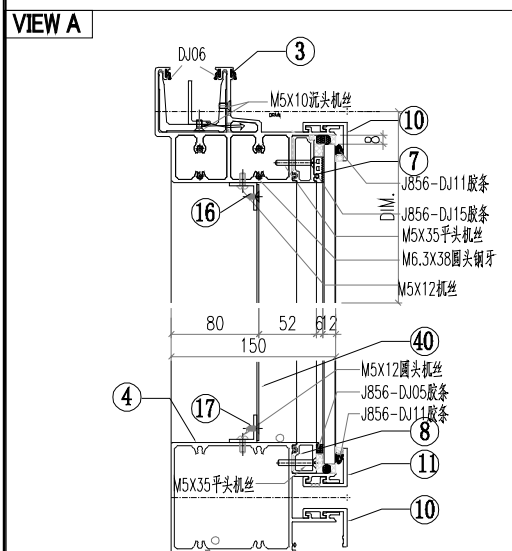
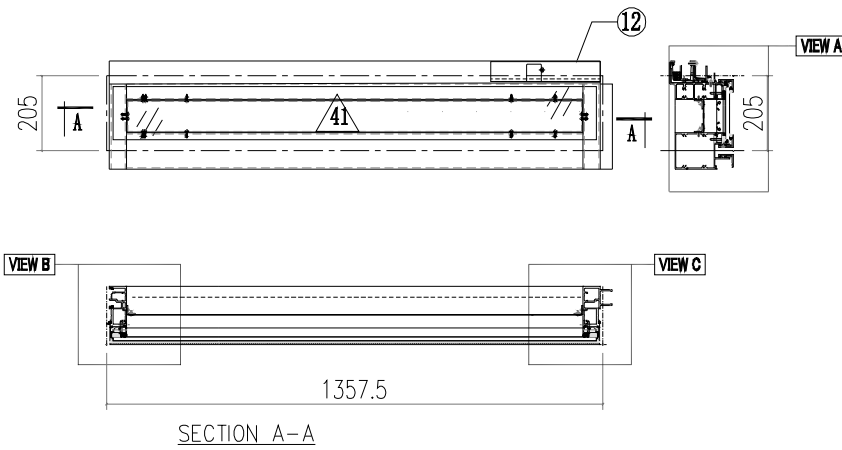

 美特鋁質有限公司 MIDI Aluminium Fabricator Ltd.		工程號 J856 地盘 天榮站	類別 制圖 李傳鵬 復核 練松文 批准 林仁安	物料號 M1 2022-11-26 2022-11-27 2022-11-28	圖號 SL-204D 數量 - 單件重量 - (KG)
修改 日期	採用工廠 材料颜色 -UCT542919XL-3	图纸名称 单元组装图 材料 -			

○ALUM. EXTRUSION

ITEM	FAB. DWG NO.	LENGTH (mm)	QTY
1	AM02-X05	233	1
2	AM06-X06	233	1
3	AT01-X03-002	660.5	1
4	AT03-X04-001	624	1
5	X86371-X04	160.5	1
6	X86371-X03	160.5	1
7	X86374-P01-I	539.6	1
8	X86375-P02-I	539.6	1
9	AC01-X01-02	177	2
10	AC03-P01-01	630	2
11	AC03-K01-01	630	1
12	LB-P01		1
13	GS01-003	150	1
14			
15			
16	LG2-2	484	1
17	LG3-2	484	1
18			
19			
20			
21			
22			
23			
24			
25			
26			
27			
28			
29			
30			
31			
32			
33			
34			
35			
36			
37			
38			
39			
40	LB-S2-3		
41	PT-GL04-K03A		
42			
43			
44			
45			

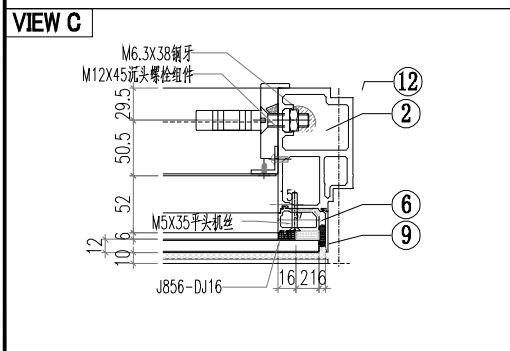
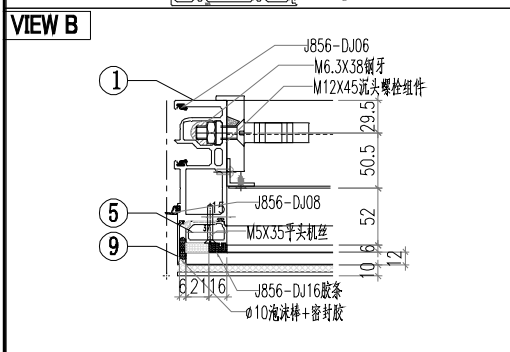
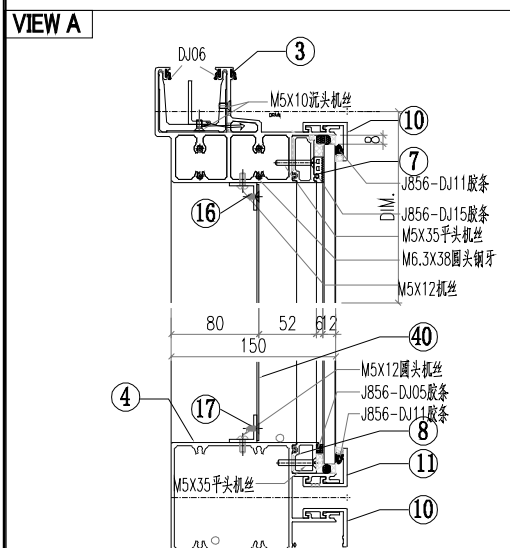
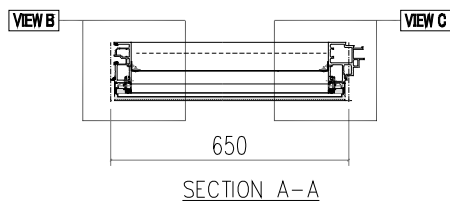
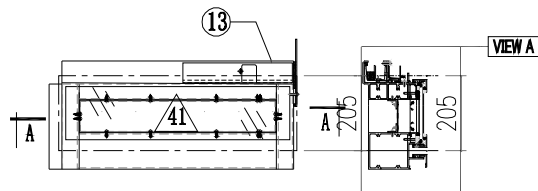

 美特鋁質有限公司 MIDI Aluminium Fabricator Ltd.		工程號 J856 地盘 天榮站	類別 制圖 李傳鵬 復核 練松文 批准 林仁安	物料號 M1 2022-11-26 2022-11-27 2022-11-28	圖號 AM06-X02 數量 - 單件重量 - (KG)
修改 日期	採用工廠 材料颜色 -UCT542919XL-3	图纸名称 铝料加工图 材料 AM06			

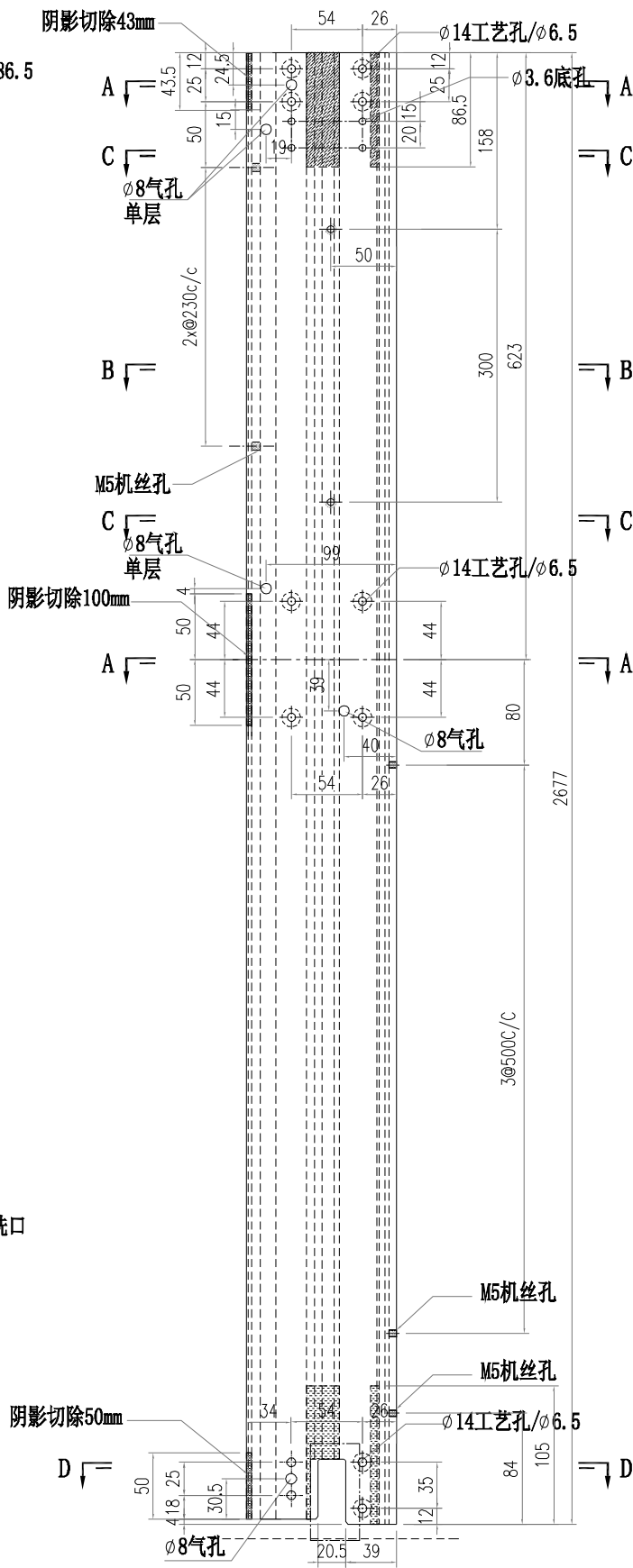
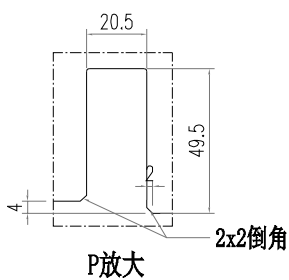
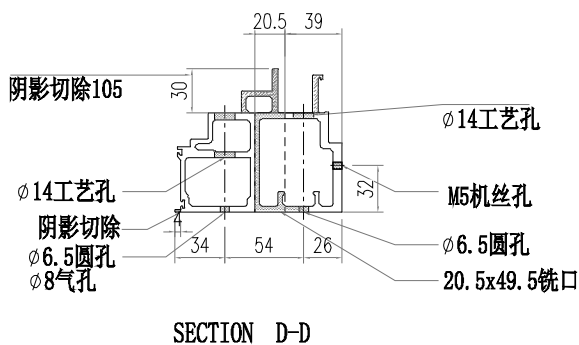
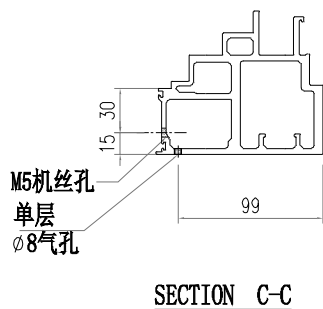
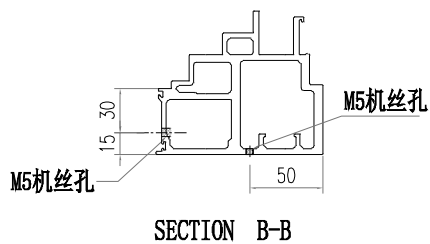
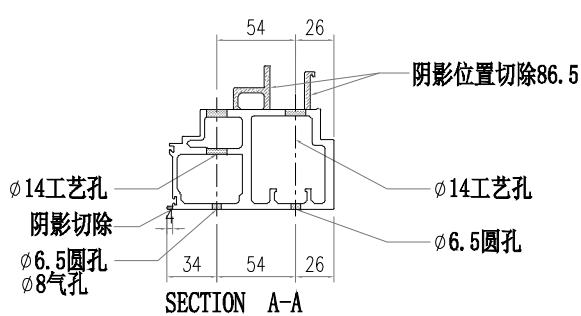

 美特鋁質有限公司 MIDI Aluminium Fabricator Ltd.			工程號 J856 地盘 天榮站	類別 制圖 李傳鵬 復核 練松文 批准 林仁安	物料號 M1 2022-11-26 2022-11-27 2022-11-28	圖號 AM06-X05 數量 - 單件重量 - (KG)
修改 日期	採用工廠 材料颜色 -UCT542919XL-3	地盤 <input checked="" type="checkbox"/>	图纸名称 铝料加工图 材料 AM06			

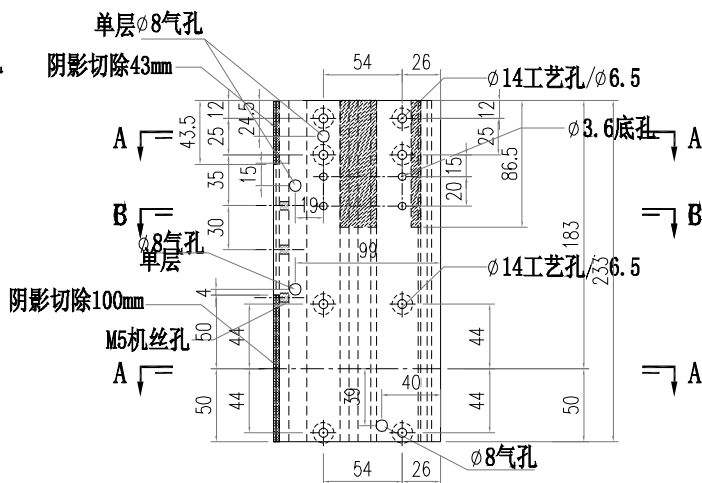
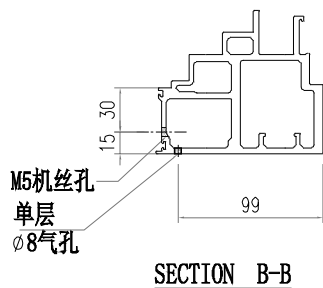
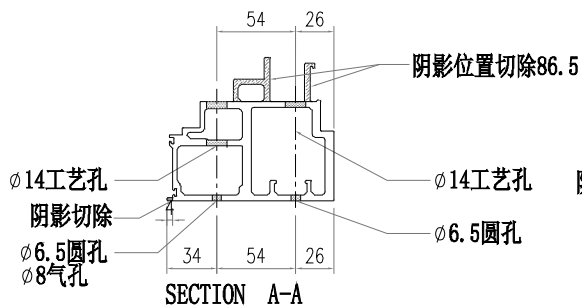

 美特鋁質有限公司 MIDI Aluminium Fabricator Ltd.			工程號 J856 地盘 天榮站	類別 制圖 李傳鵬 復核 練松文 批准 林仁安	物料號 M1 2022-11-26 2022-11-27 2022-11-28	圖號 AM06-X06 數量 - 單件重量 - (KG)
修改 日期	採用工廠 材料颜色 -UCT542919XL-3	地盤 <input checked="" type="checkbox"/>	图纸名称 铝料加工图 材料 AM06			

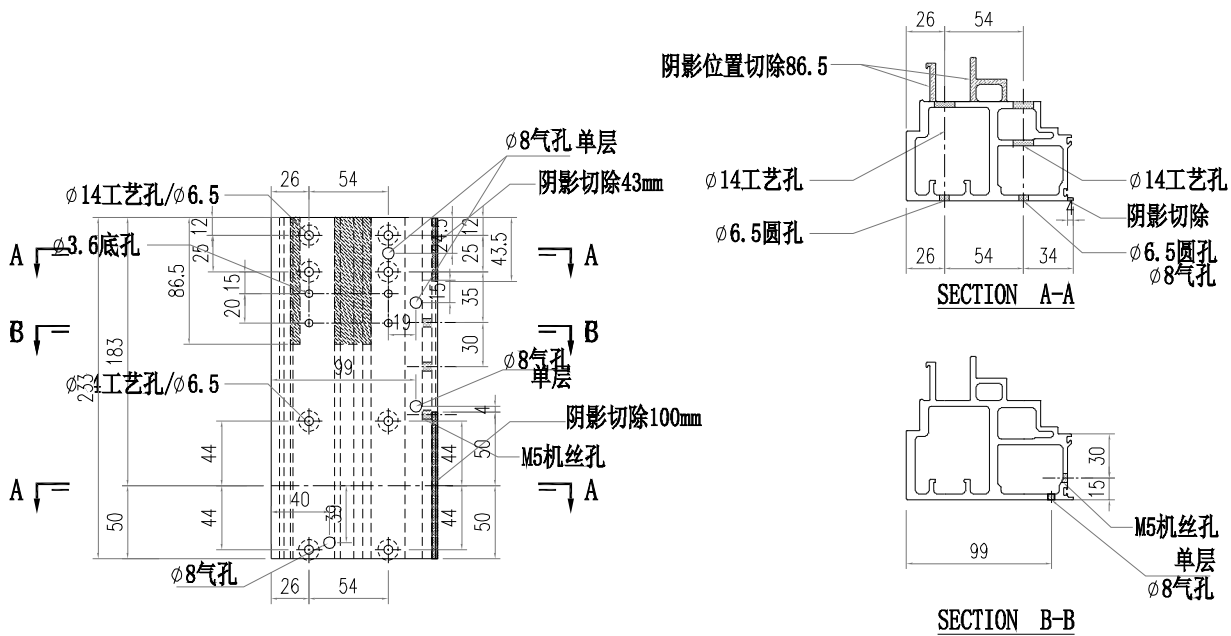



 美特铝质有限公司 MIDI Aluminium Fabricator Ltd.		工程號 J856 地盘 天榮站	類別 制圖 李傳鵬 復核 練松文 批准 林仁安	物料號 M1 圖號 X86367-X05 數量 - 單件重量 - (KG)
修改 日期	採用工廠 材料颜色 UCT542919XL-B	图纸名称 铝料加工图 材料 X86367		

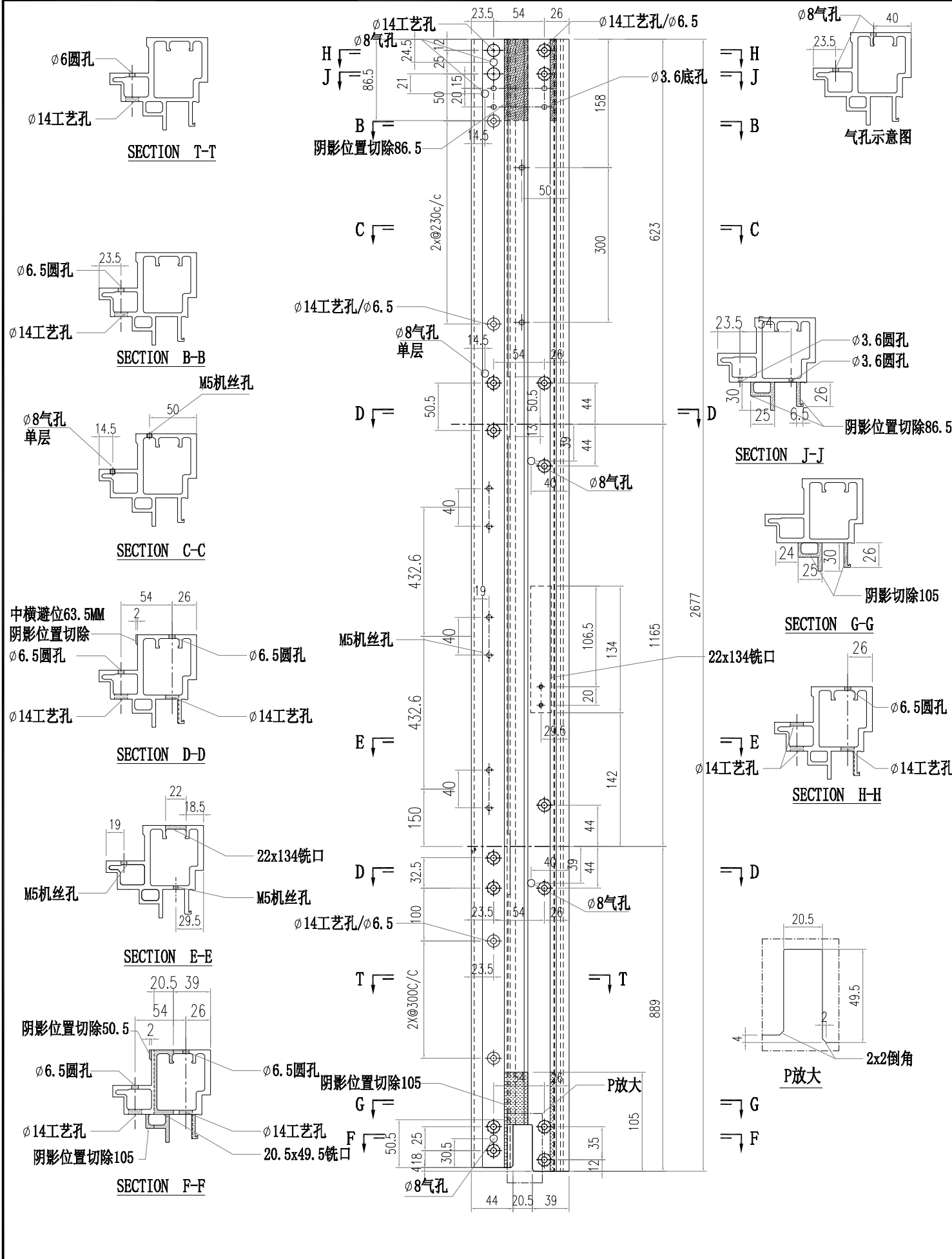

 <b>美特铝质有限公司</b> MIDI Aluminium Fabricator Ltd.			<b>工程號</b> J856 <b>地盘</b> 天榮站	<b>類別</b> <b>制圖</b> 李傳鵬 <b>復核</b> 練松文 <b>批准</b> 林仁安	<b>物料號</b> M1 <b>圖號</b> X86364-X03 <b>數量</b> - <b>單件重量</b> - (KG)
<b>修改</b> <b>日期</b>	<b>採用工廠</b> <b>材料顏色</b> -UCT542919XL-3	<b>地盤</b> ✓ <b>图纸名称</b> 铝料加工图 <b>材料</b> X86364	<b>2022-11-26</b> <b>2022-11-27</b> <b>2022-11-28</b>	<b>2022-11-26</b> <b>2022-11-27</b> <b>2022-11-28</b>	<b>2022-11-26</b> <b>2022-11-27</b> <b>2022-11-28</b>

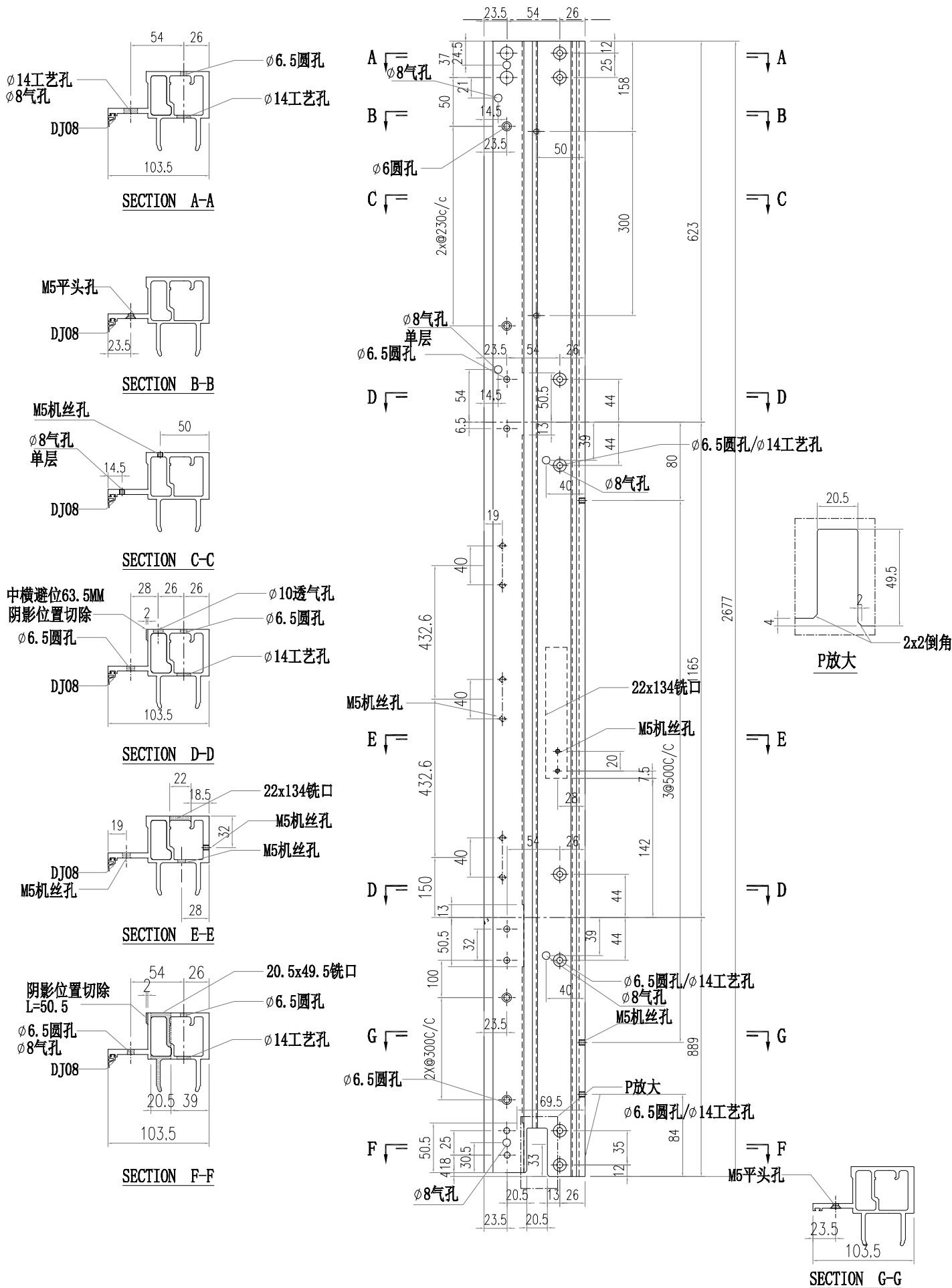

美特鋁質有限公司 MIDI Aluminium Fabricator Ltd.			工程號 J856 地盘 天榮站	類別 制圖 李傳鵬 復核 練松文 批准 林仁安	物料號 M1 2022-11-26 2022-11-27 2022-11-28	圖號 X86364-X04 數量 - 單件重量 - (KG)
修改 日期	採用工廠 材料颜色 -UCT542919XL-3	地盘 <input checked="" type="checkbox"/>	图纸名称 铝料加工图 材料 X86364			

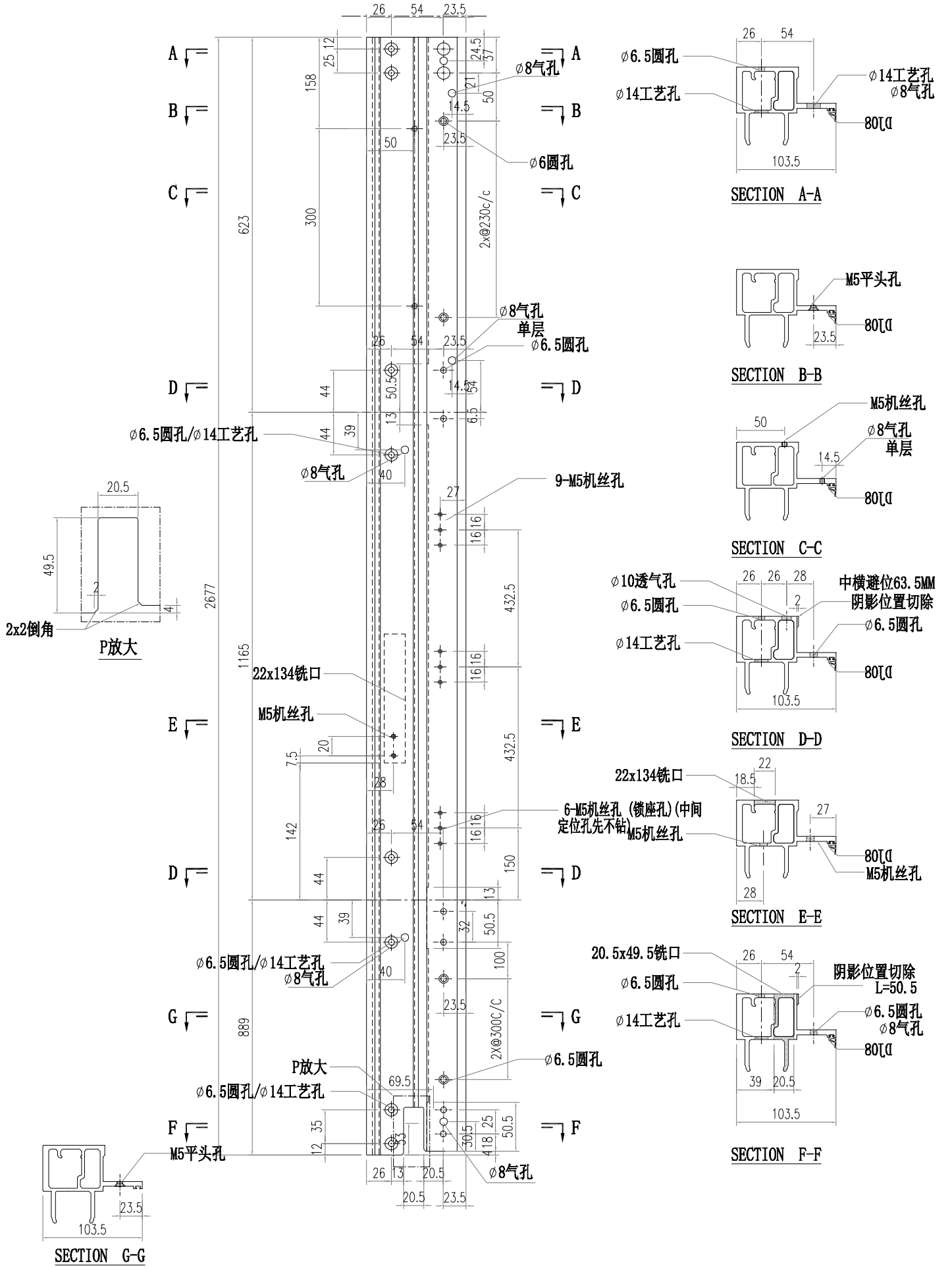

 美特鋁質有限公司 MIDI Aluminium Fabricator Ltd.		工程號 J856 地盘 天榮站	類別 制圖 李傳鵬 復核 練松文 批准 林仁安	物料號 M1 2022-11-26 2022-11-27 2022-11-28	圖號 AM02-X02 數量 - 單件重量 - (KG)
修改 A 日期 02.10	採用工廠 材料颜色 -UCT542919XL-3	图纸名称 铝料加工图 材料 AM02			

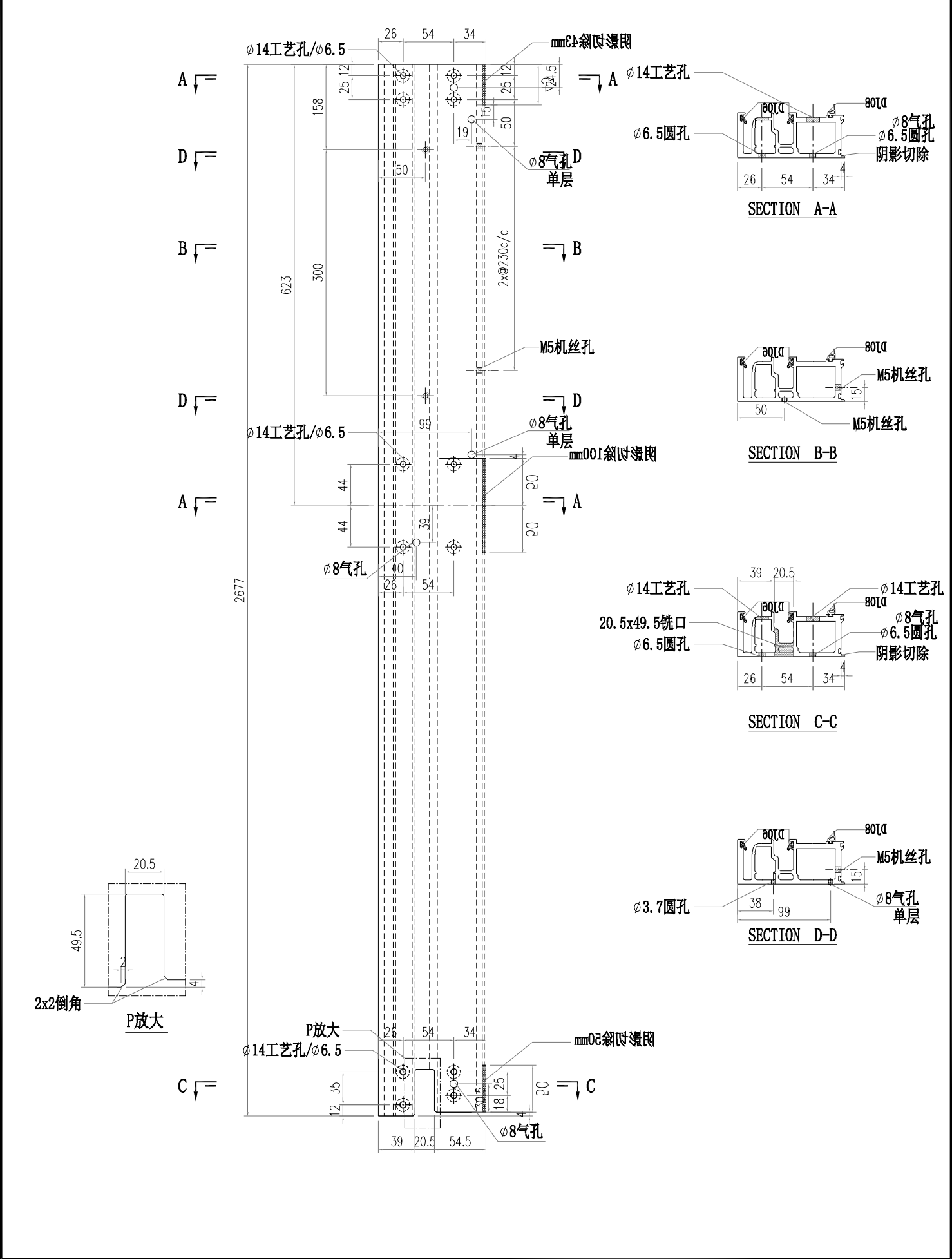

 美特鋁質有限公司 MIDI Aluminium Fabricator Ltd.		工程號 J856 地盘 天榮站	類別 制圖 李傳鵬 復核 練松文 批准 林仁安	物料號 M1 2022-11-26 2022-11-27 2022-11-28	圖號 AM02-X03 數量 - 單件重量 - (KG)
修改 A 日期 02.10	採用工廠 材料颜色 -UCT542919XL-3	图纸名称 铝料加工图 材料 AM02			

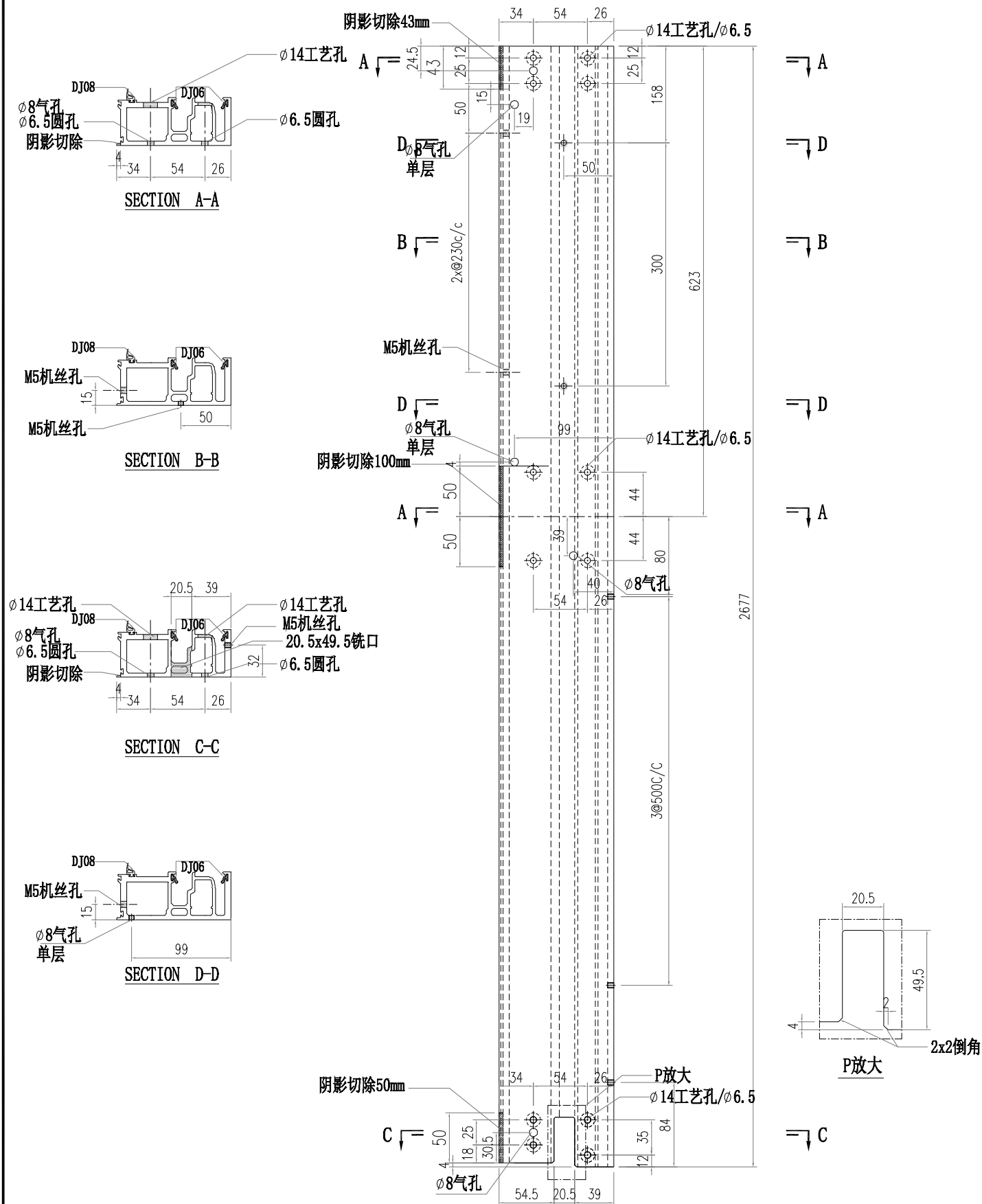

 美特鋁質有限公司 MIDI Aluminium Fabricator Ltd.		工程號 J856 地盘 天榮站	類別 制圖 李傳鵬 復核 練松文 批准 林仁安	物料號 M1 2022-11-26 2022-11-27 2022-11-28	圖號 AM02-X04 數量 - 單件重量 - (KG)
修改 A 日期 02.10	採用工廠 材料颜色 -UCT542919XL-3	图纸名称 铝料加工图 材料 AM02			

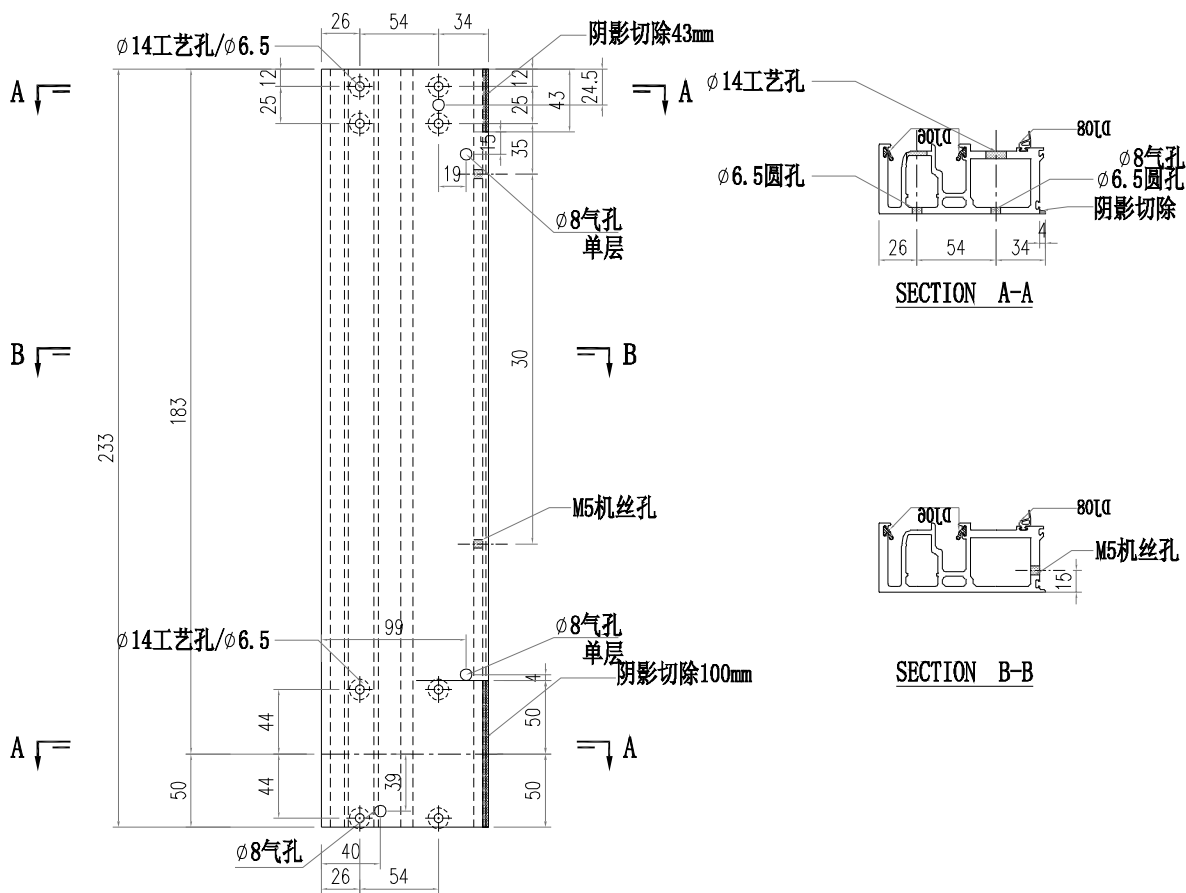

 美特鋁質有限公司 MIDI Aluminium Fabricator Ltd.			工程號 J856 地盘 天榮站	類別 制圖 李傳鵬 復核 練松文 批准 林仁安	物料號 M1 2022-11-26 2022-11-27 2022-11-28	圖號 AM02-X05 數量 - 單件重量 - (KG)
修改 A 日期 02.10	採用工廠 材料颜色 -UCT542919XL-3	地盤 <input checked="" type="checkbox"/>	图纸名称 铝料加工图 材料 AM02			

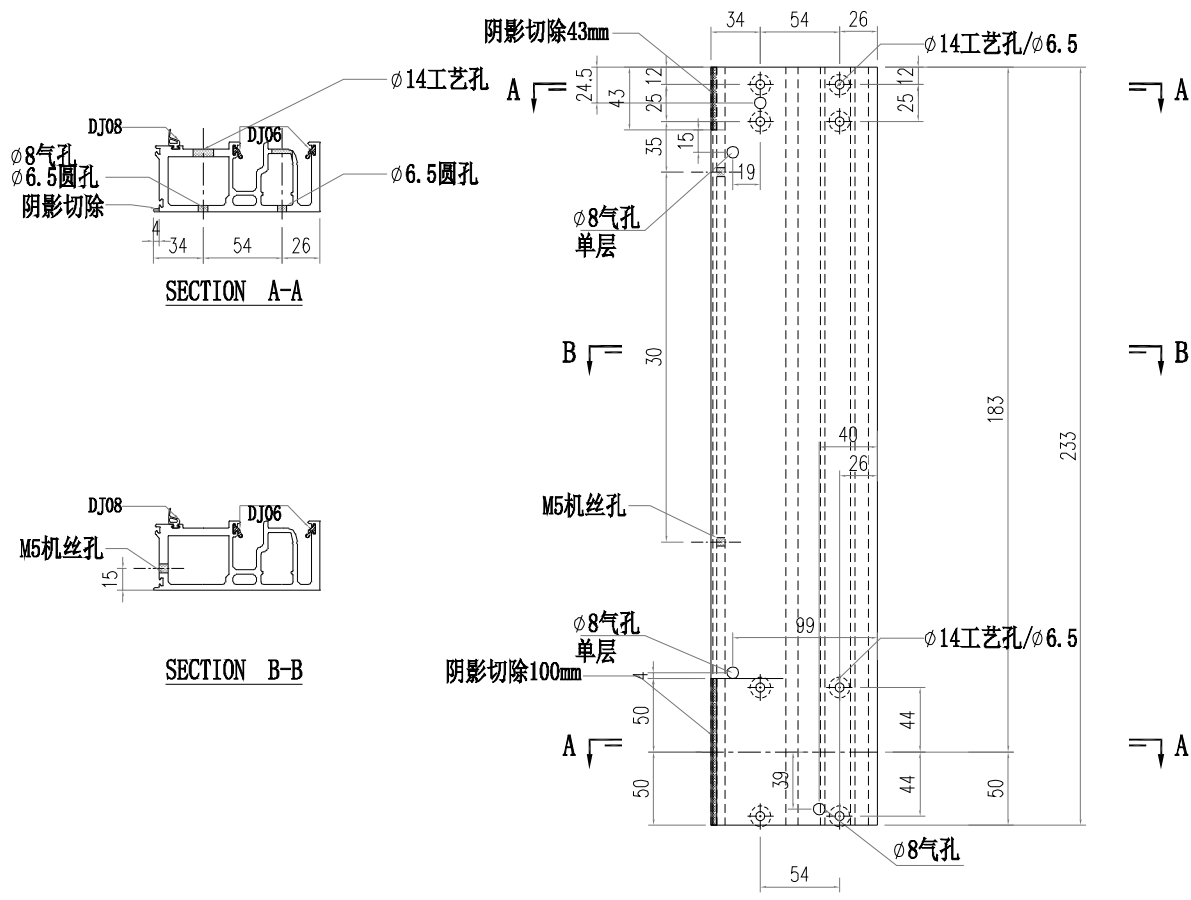

 美特鋁質有限公司 MIDI Aluminium Fabricator Ltd.			工程號 J856 地盘 天榮站	類別 制圖 李傳鵬 復核 練松文 批准 林仁安	物料號 M1 2022-11-26 2022-11-27 2022-11-28	圖號 AM01-X02 數量 - 單件重量 - (KG)
修改 A 日期 02.10	採用工廠 材料颜色 -UCT542919XL-3	地盘 <input checked="" type="checkbox"/>	图纸名称 铝料加工图 材料 AM01			

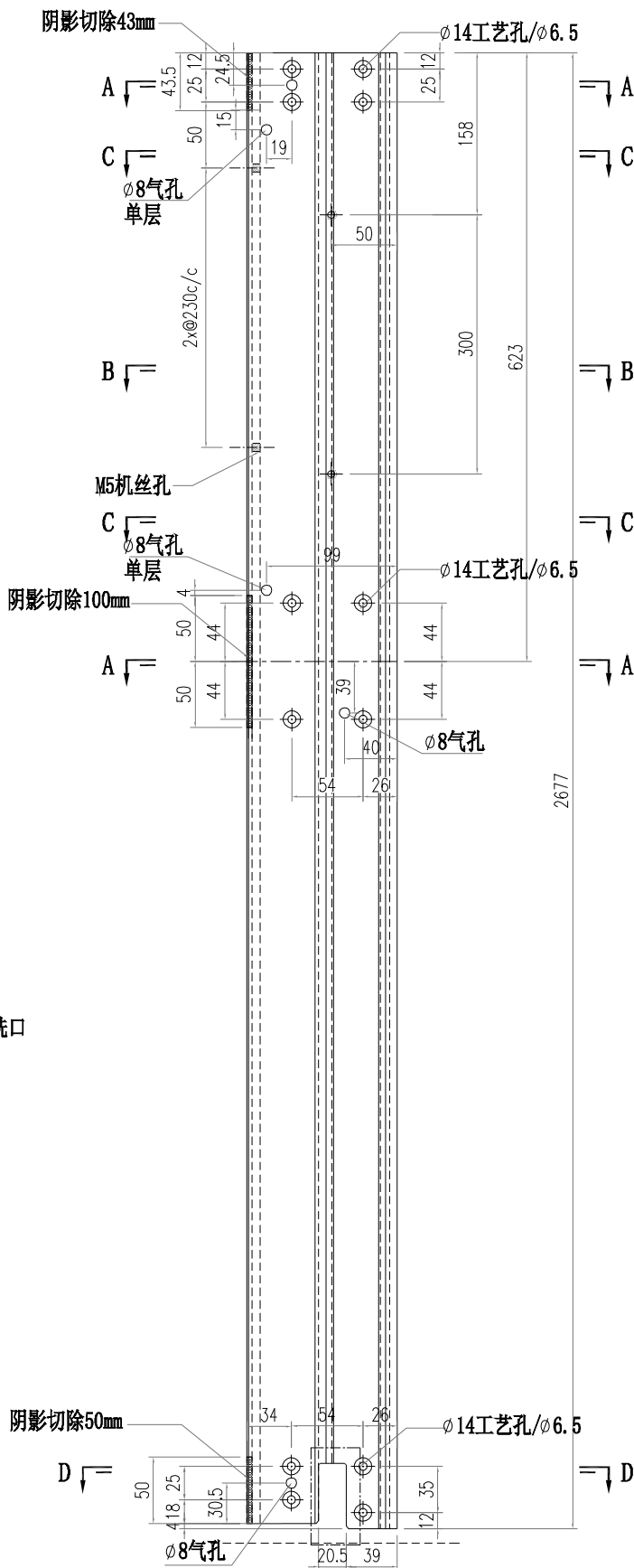
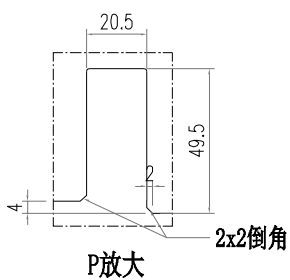
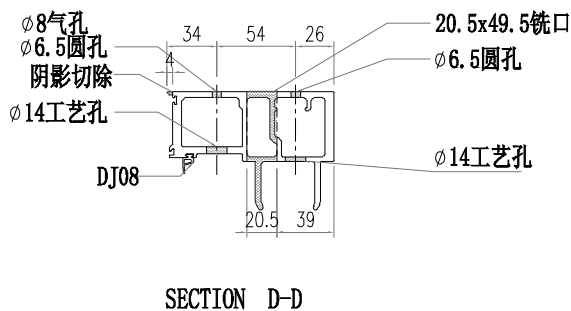
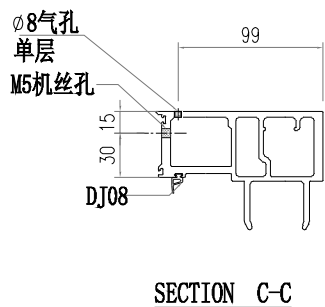
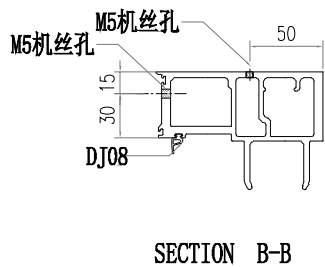
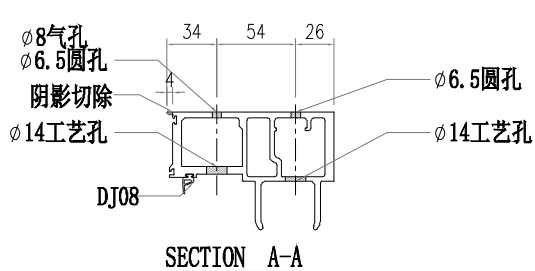

 美特鋁質有限公司 MIDI Aluminium Fabricator Ltd.			工程號 J856 地盘 天榮站	類別 制圖 李傳鵬 復核 練松文 批准 林仁安	物料號 M1 2022-11-26 2022-11-27 2022-11-28	圖號 AM01-X03 數量 - 單件重量 - (KG)
修改 A 日期 02.10	採用工廠 材料颜色 -UCT542919XL-3	地盤 <input checked="" type="checkbox"/>	图纸名称 铝料加工图 材料 AM01			

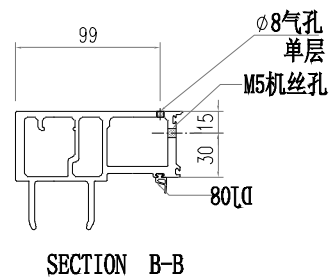
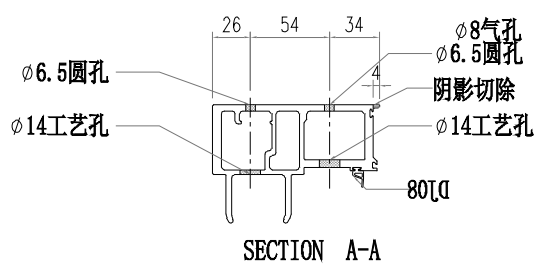
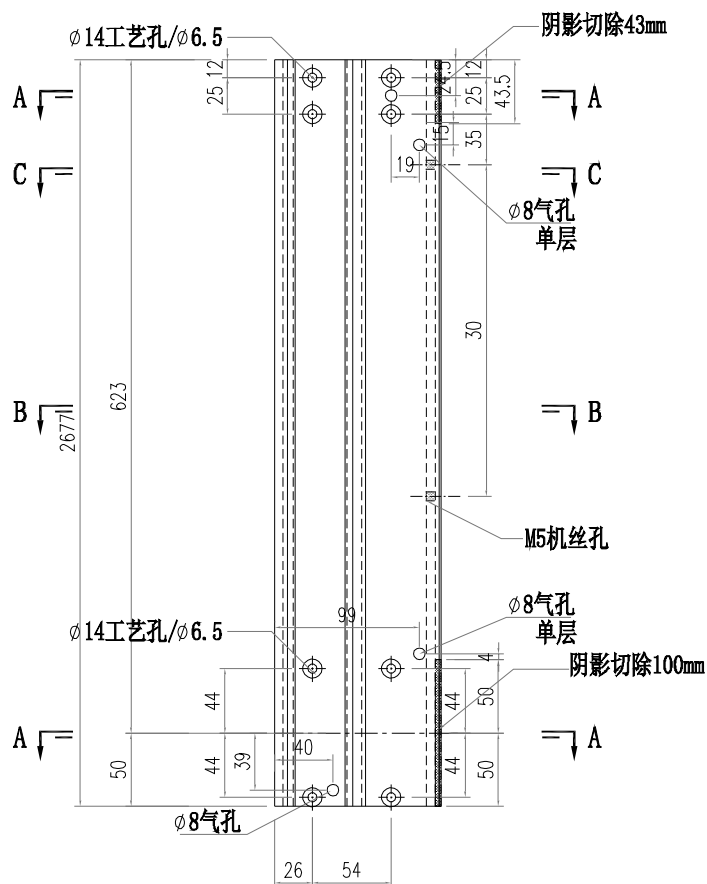

 美特鋁質有限公司 MIDI Aluminium Fabricator Ltd.			工程號 J856 地盘 天榮站	類別 制圖 李傳鵬 復核 練松文 批准 林仁安	物料號 M1 2022-11-26 2022-11-27 2022-11-28	圖號 AM01-X04 數量 - 單件重量 - (KG)
修改 A 日期 02.10	採用工廠 材料颜色 -UCT542919XL-3	地盤 <input checked="" type="checkbox"/>	图纸名称 铝料加工图 材料 AM01			

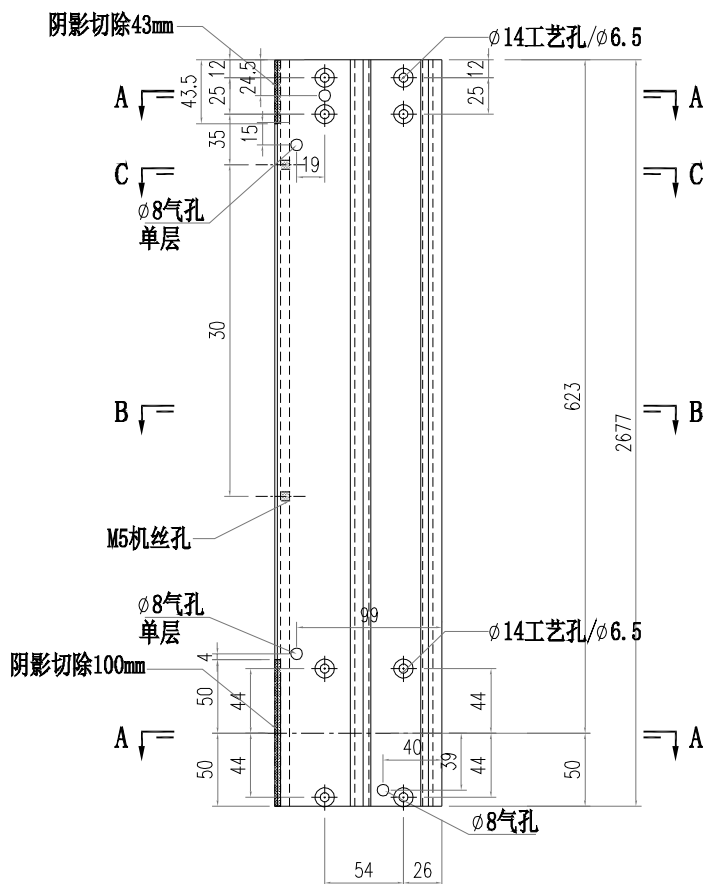
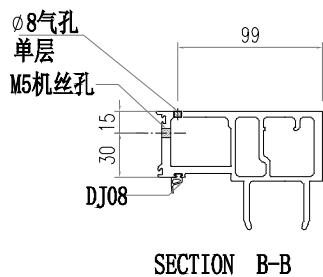
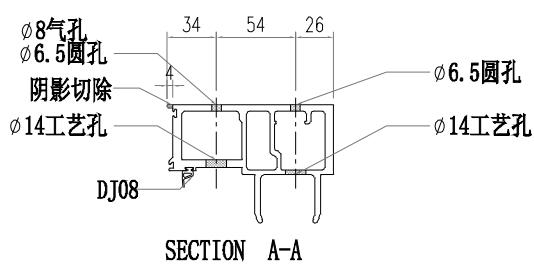



 美特鋁質有限公司 MIDI Aluminium Fabricator Ltd.			工程號 J856 地盘 天榮站	類別 制圖 李傳鵬 復核 練松文 批准 林仁安	物料號 M1 2022-11-26 2022-11-27 2022-11-28	圖號 AM03-X02 數量 - 單件重量 - (KG)
修改 日期	採用工廠 材料颜色 UCT542919XL-3	地盤 <input checked="" type="checkbox"/>	图纸名称 铝料加工图 材料 AM03			

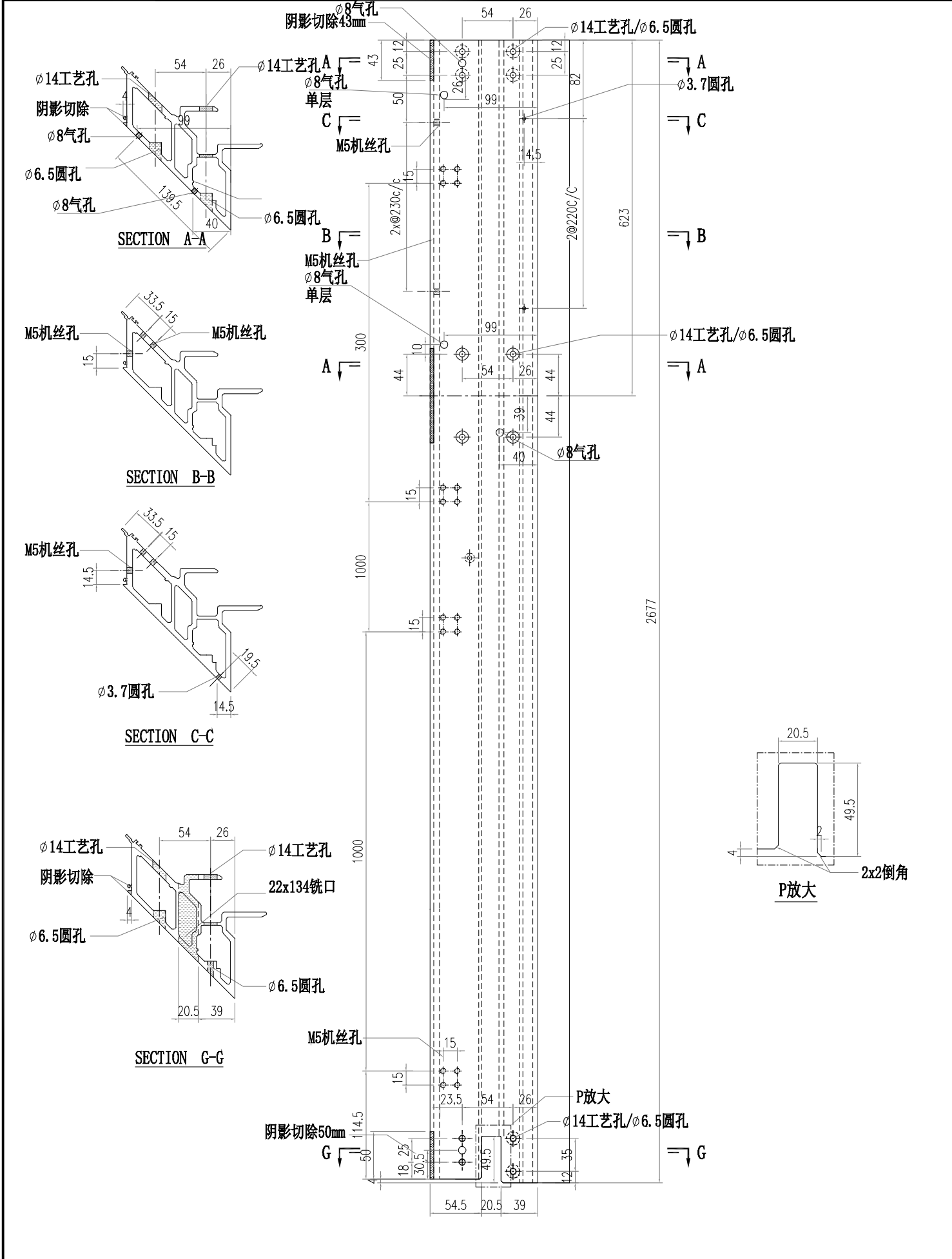

 美特鋁質有限公司 MIDI Aluminium Fabricator Ltd.				工程號 J856	類別 天榮站	物料號 M1	圖號 AM03-X03
修改 日期	採用工廠 地盤 <input checked="" type="checkbox"/>	材料顏色 UCT542919XL-3	图纸名称 铝料加工图	制圖 李傳鵬	2022-11-26	數量 -	單件重量 - (KG)
			材料 AM03	復核 練松文	2022-11-27	數量 -	單件重量 - (KG)

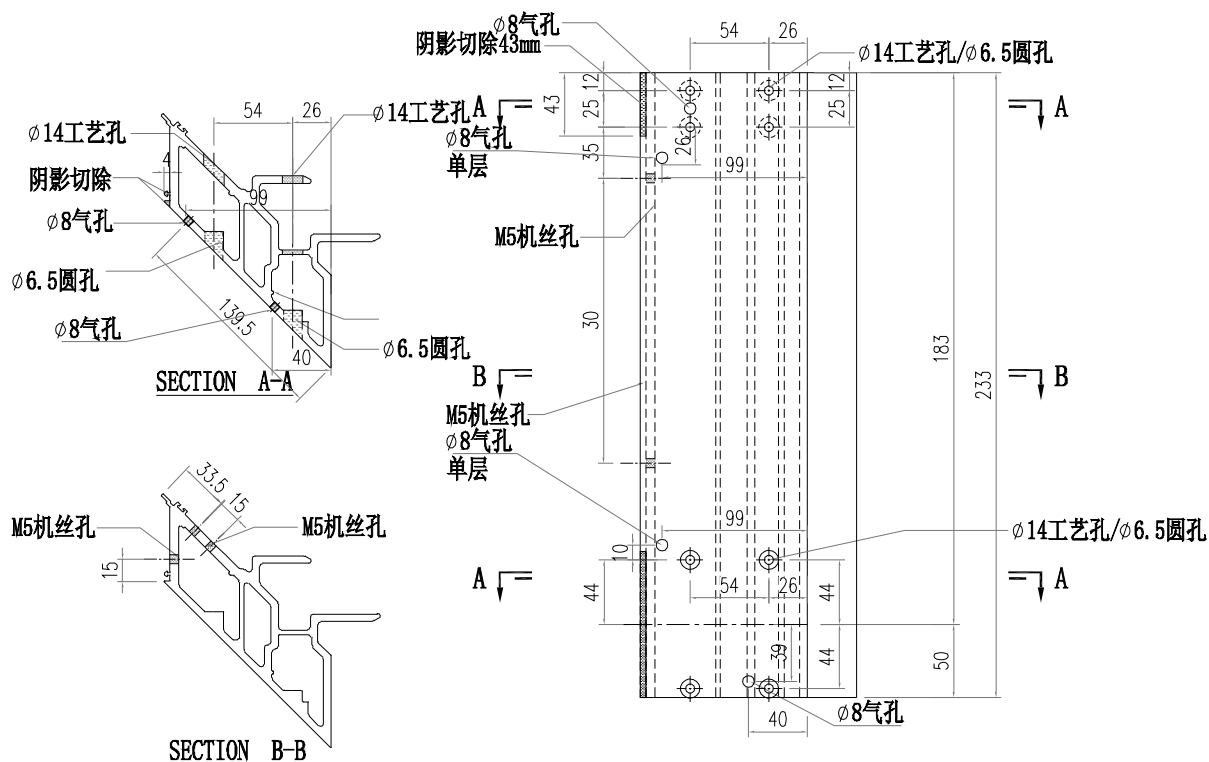

 美特铝质有限公司 MIDI Aluminium Fabricator Ltd.		工程號 J856 地盘 天榮站	類別 制圖 李傳鵬 復核 練松文 批准 林仁安	物料號 M1 2022-11-26 2022-11-27 2022-11-28	圖號 AM04B-X01 數量 - 單件重量 - (KG)
修改 日期	採用工廠 材料颜色 UCT542919XL-3	图纸名称 铝料加工图 材料 AM04			

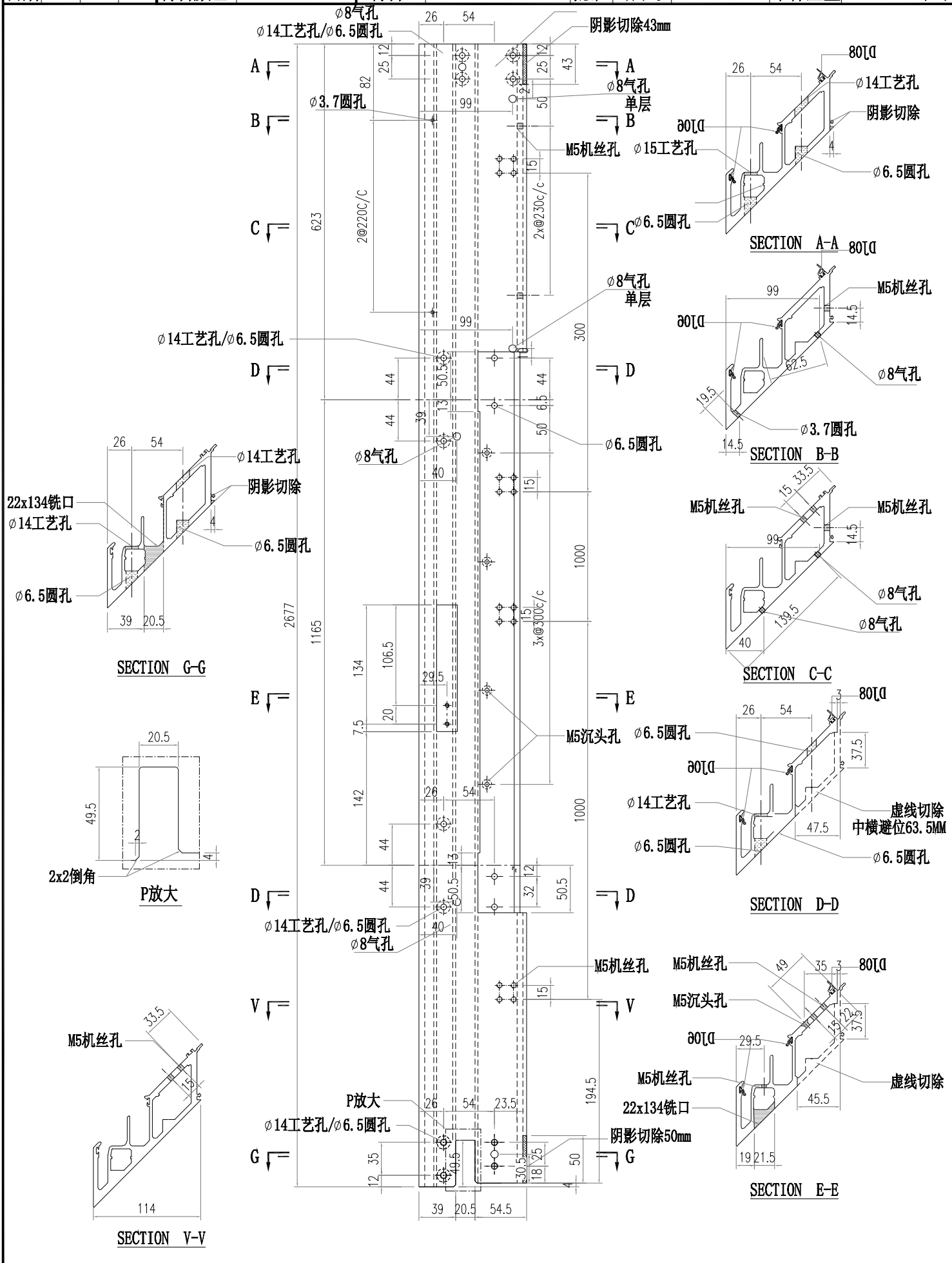

 美特鋁質有限公司 MIDI Aluminium Fabricator Ltd.			工程號 J856 地盘 天榮站	類別 制圖 李傳鵬 復核 練松文 批准 林仁安	物料號 M1 2022-11-26 2022-11-27 2022-11-28	圖號 AM04B-X02 數量 - 單件重量 - (KG)
修改 日期	採用工廠 材料颜色 UCT542919XL-3	图纸名称 铝料加工图 材料 AM04				

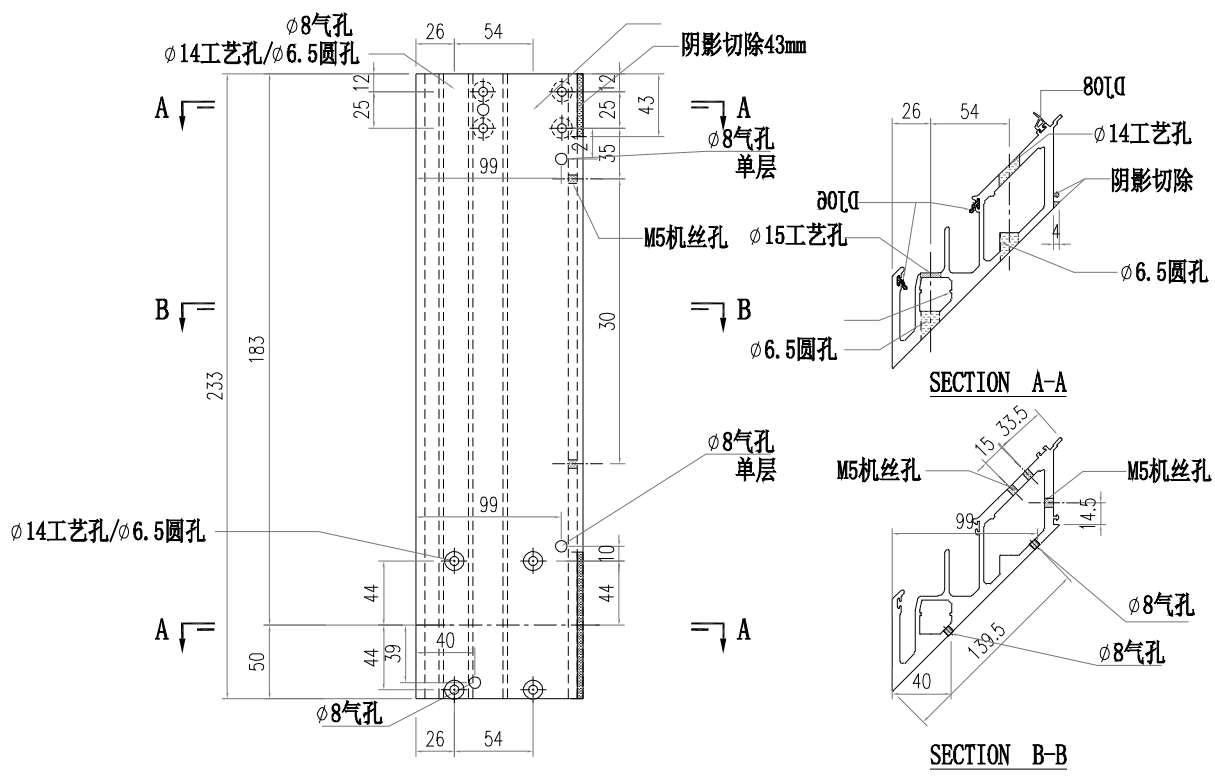

 美特鋁質有限公司 MIDI Aluminium Fabricator Ltd.			工程號 J856 地盘 天榮站	類別 制圖 李傳鵬 復核 練松文 批准 林仁安	物料號 M1 2022-11-26 2022-11-27 2022-11-28	圖號 AT01-X01 數量 - 單件重量 - (KG)	
修改 日期	採用工廠 材料颜色 -UCT542919XL-3	地盤 <input checked="" type="checkbox"/>	图纸名称 铝料加工图 材料 AT01				

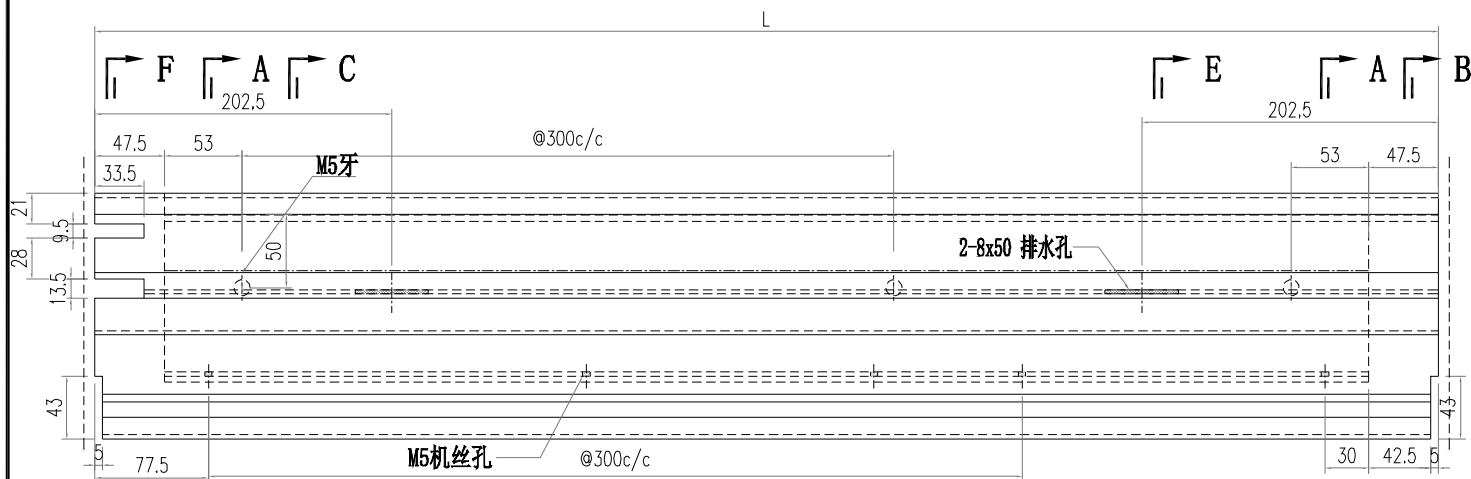
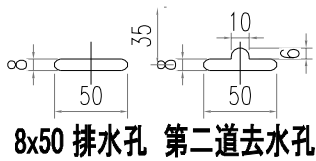

SECTION F-F

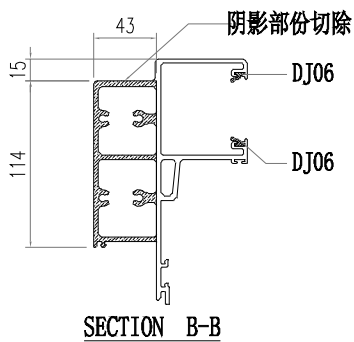
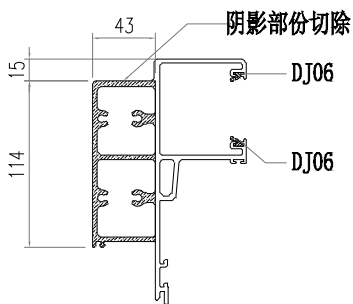

SECTION E-E

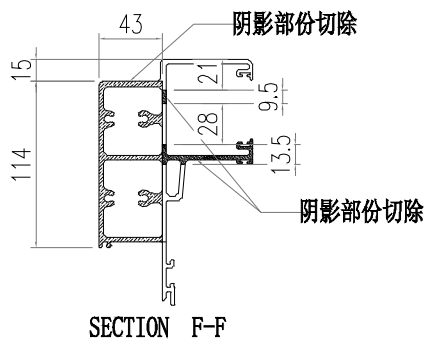
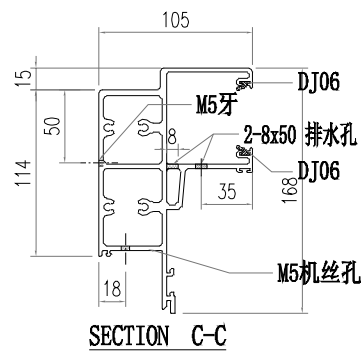

部件编号	L	分格尺寸
AT01-X01-001	1342.5	1357.5
AT01-X01-002	635	650
AT01-X01-003	942.5	957.5

 美特鋁質有限公司 MIDI Aluminium Fabricator Ltd.			工程號 J856 地盘 天榮站	類別 制圖 李傳鵬 復核 練松文 批准 林仁安	物料號 M1 2022-11-26 2022-11-27 2022-11-28	圖號 AT01-X02 數量 - 單件重量 - (KG)
修改 日期	採用工廠 材料颜色 -UCT542919XL-3	地盤 <input checked="" type="checkbox"/>	图纸名称 铝料加工图 材料 AT01			

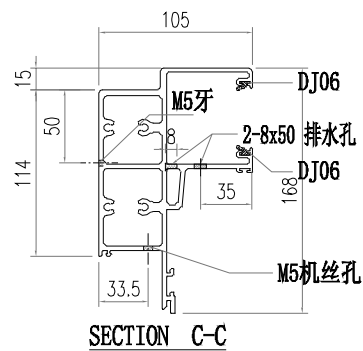
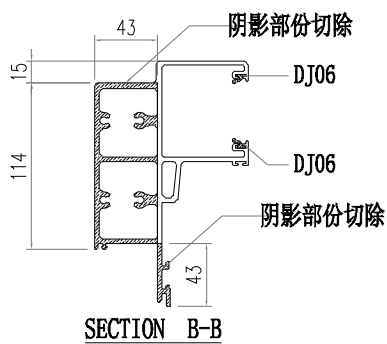
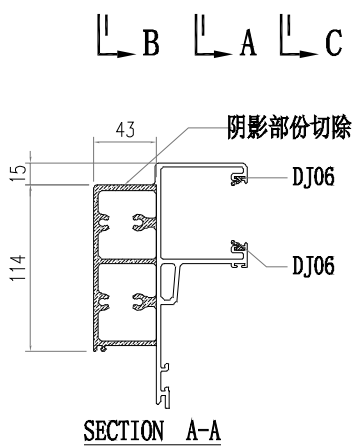
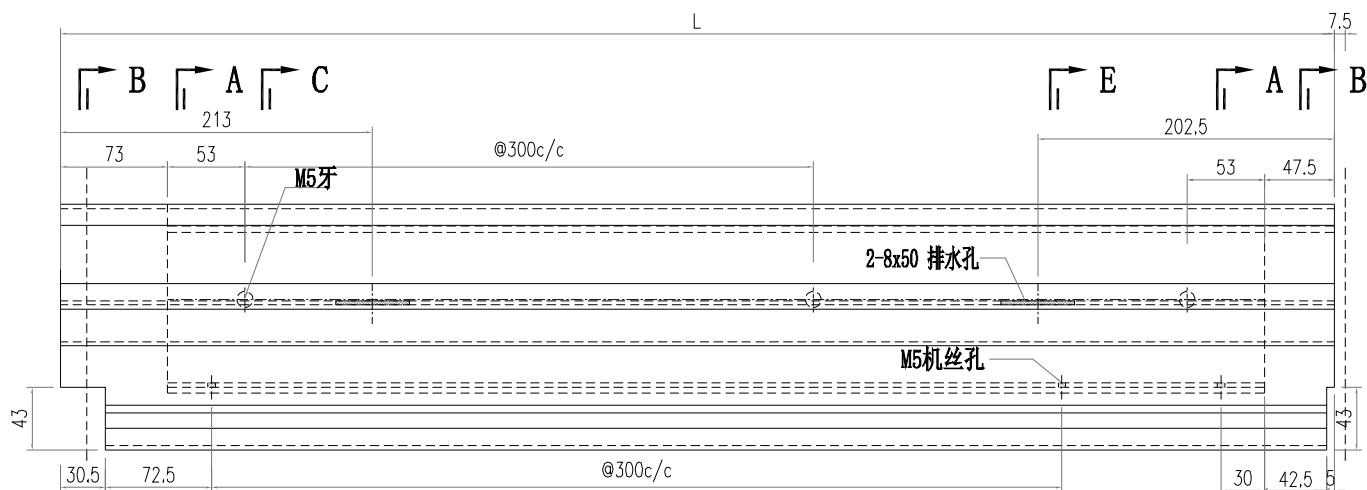
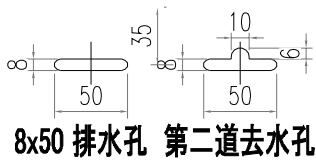

部件编号	L	分格尺寸
AT01-X02-001	660.5	650
AT01-X02-002	1733	1722.5

 美特鋁質有限公司 MIDI Aluminium Fabricator Ltd.			工程號 J856 地盘 天榮站	類別 制圖 李傳鵬 復核 練松文 批准 林仁安	物料號 M1 2022-11-26 2022-11-27 2022-11-28	圖號 AT01-X03 數量 - 單件重量 - (KG)	
修改 日期	採用工廠 材料颜色 -UCT542919XL-3	地盤 <input checked="" type="checkbox"/>	图纸名称 铝料加工图 材料 AT01				

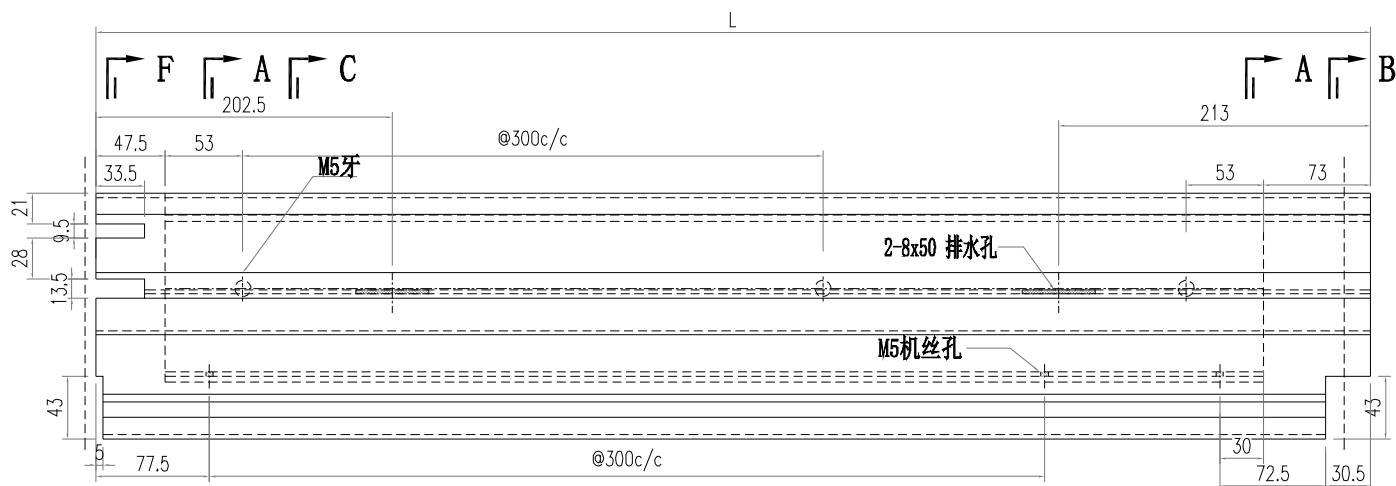
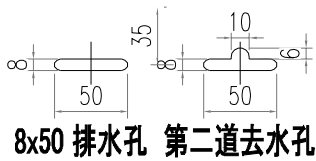

SECTION F-F

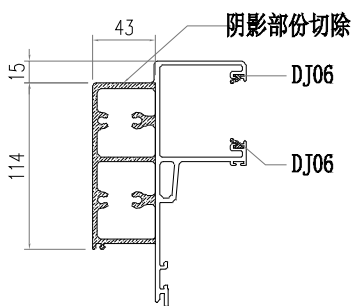

SECTION A-A

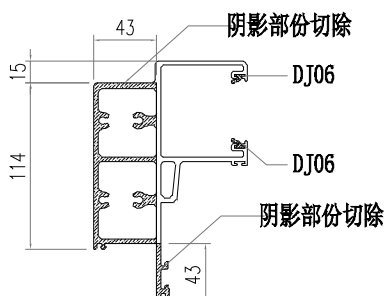

SECTION B-B

SECTION C-C

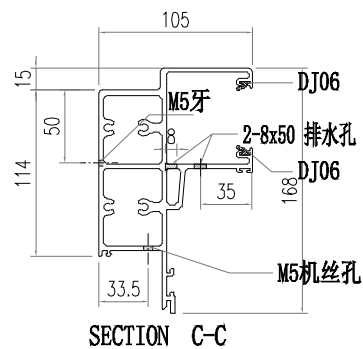

SECTION C-C

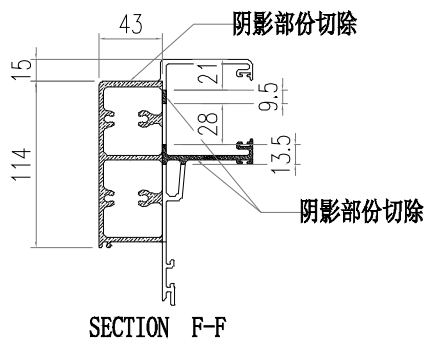

SECTION F-F

部件编号	L	分格尺寸
AT01-X03-001	1733	1722.5
AT01-X03-002	660.5	650
AT01-X03-003	1500.5	1490
AT01-X03-004	775.5	765
AT01-X03-005	1615.5	1605

 美特鋁質有限公司 MIDI Aluminium Fabricator Ltd.			工程號 J856 地盘 天榮站	類別 制圖 李傳鵬 復核 練松文 批准 林仁安	物料號 M1 2022-11-26 2022-11-27 2022-11-28	圖號 AT01-X06 數量 - 單件重量 - (KG)
修改 日期	採用工廠 材料颜色 -UCT542919XL-3	地盤 <input checked="" type="checkbox"/>	图纸名称 铝料加工图 材料 AT01			

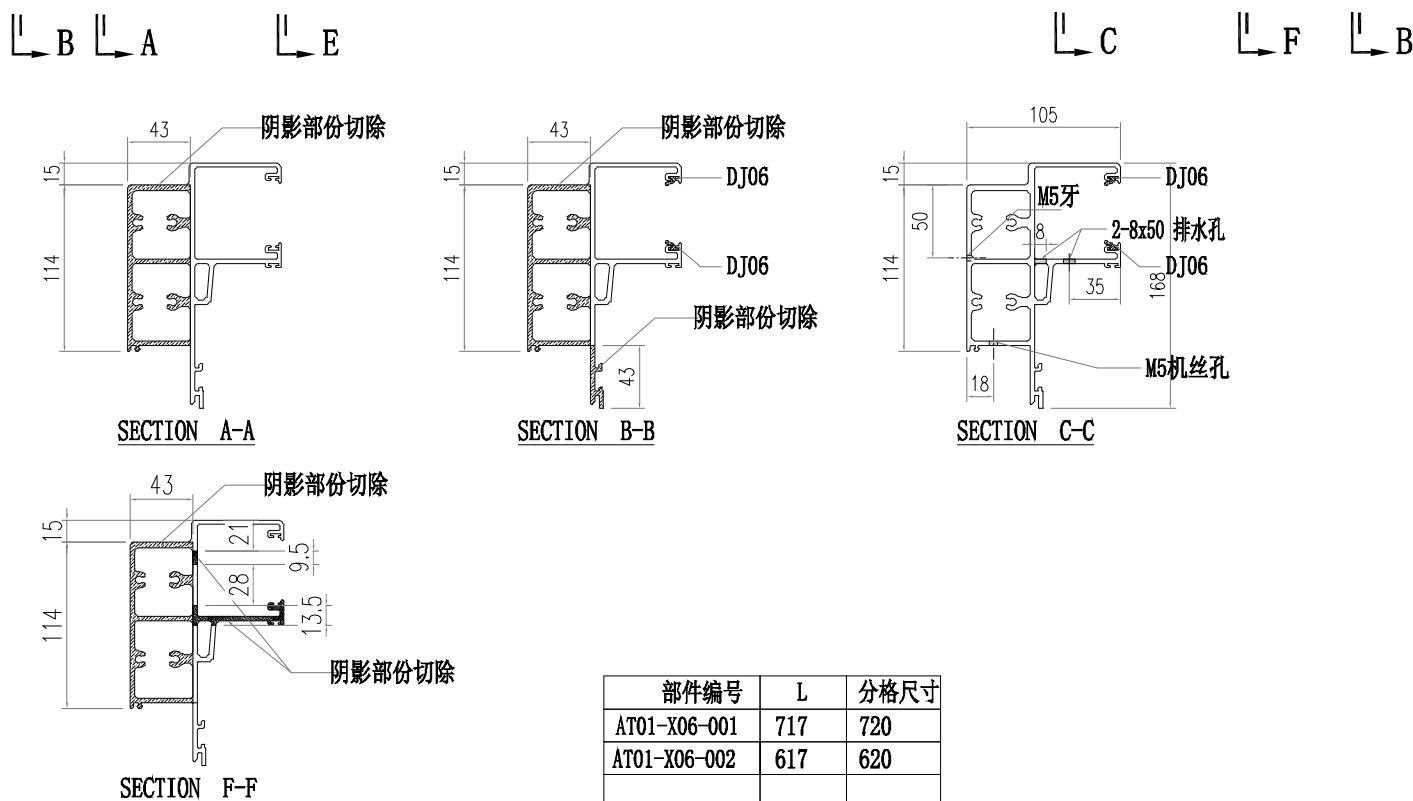
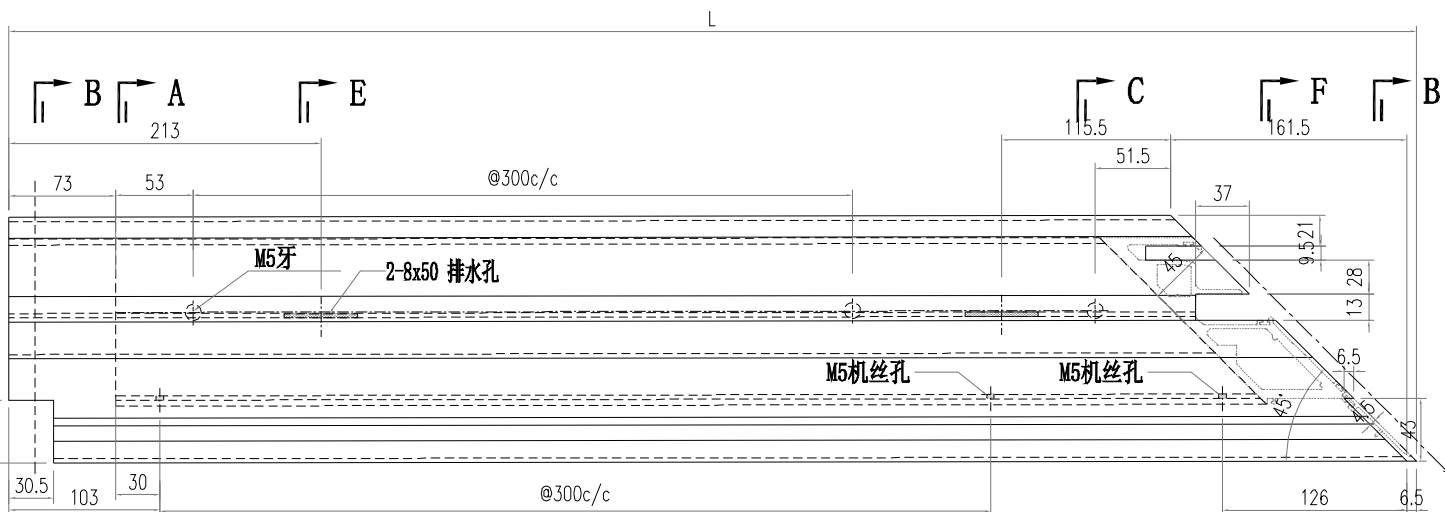
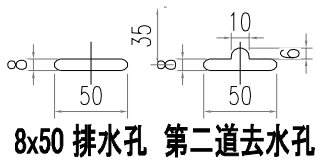

部件编号	L	分格尺寸
AT01-X06-001	717	720
AT01-X06-002	617	620

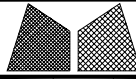
 美特鋁質有限公司 MIDI Aluminium Fabricator Ltd.		工程號 J856 地盘 天榮站	類別 制圖 李傳鵬 復核 練松文 批准 林仁安	物料號 M1 2022-11-26 2022-11-27 2022-11-28	圖號 AT01-X07 數量 - 單件重量 - (KG)
修改 日期	採用工廠 材料颜色 -UCT542919XL-3	图纸名称 铝料加工图 材料 AT01			

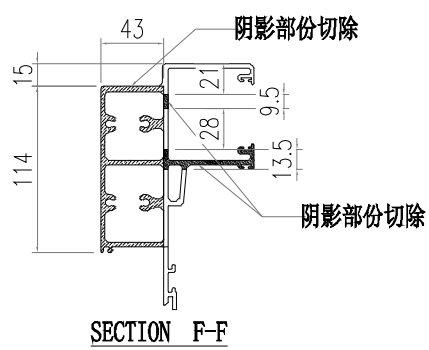
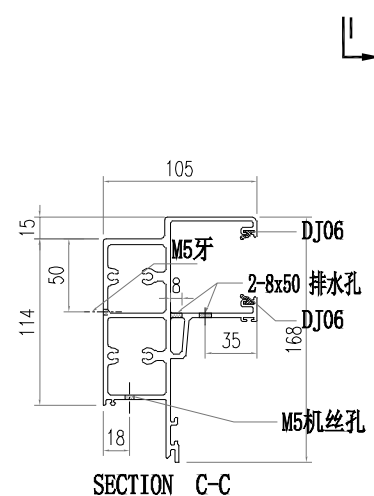
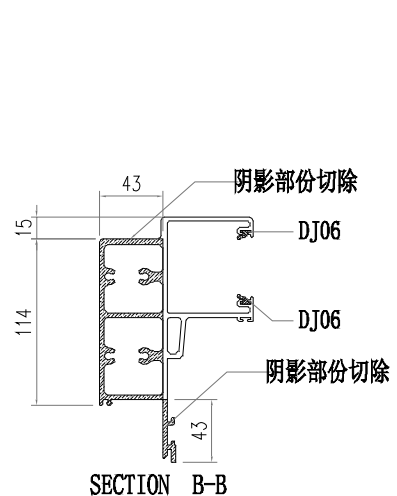
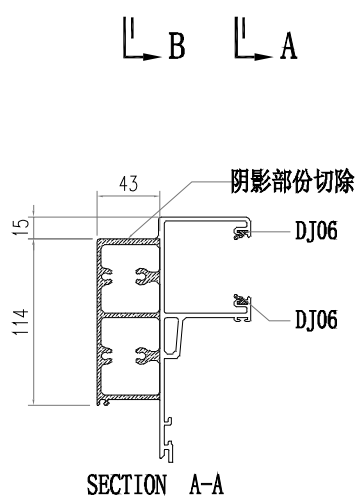
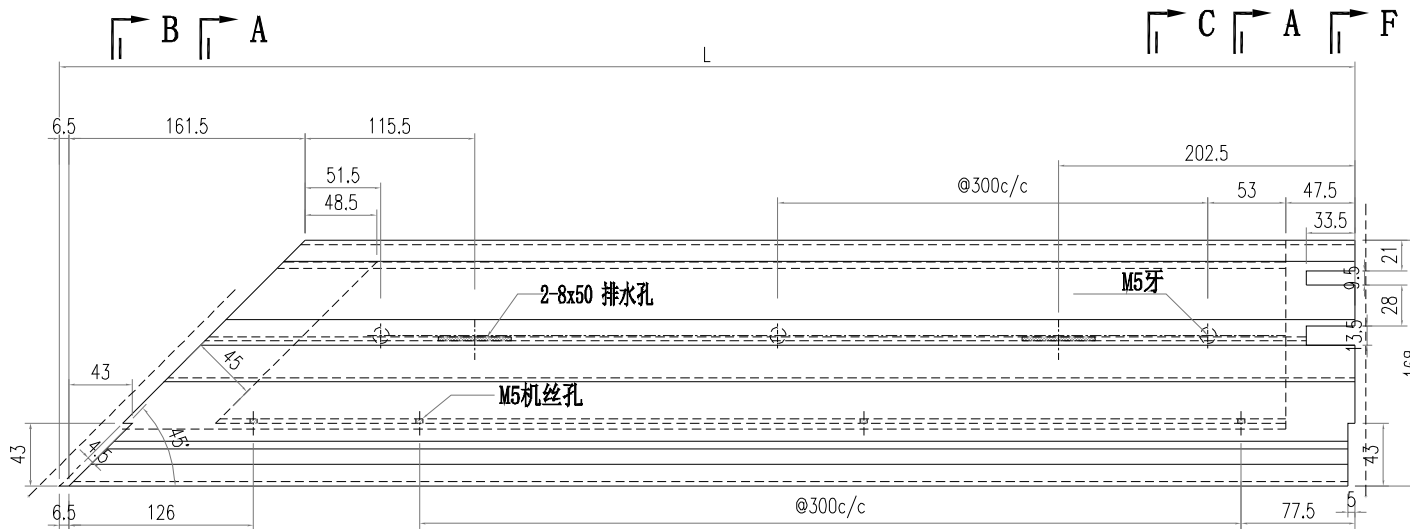
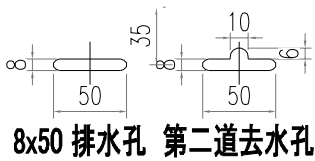

部件编号	L	分格尺寸
AT01-X07-001	1941.5	1970
AT01-X07-002	1841.5	1870

 美特鋁質有限公司 MIDI Aluminium Fabricator Ltd.			工程號 J856 地盘 天榮站	類別 制圖 李傳鵬 復核 練松文 批准 林仁安	物料號 M1 2022-11-26 2022-11-27 2022-11-28	圖號 AT01-X08 數量 - 單件重量 - (KG)	
修改 日期	採用工廠 材料颜色 -UCT542919XL-3	地盤 <input checked="" type="checkbox"/>	图纸名称 铝料加工图 材料 AT01				

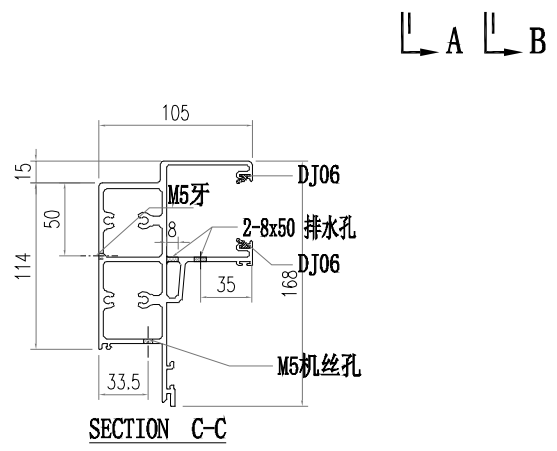
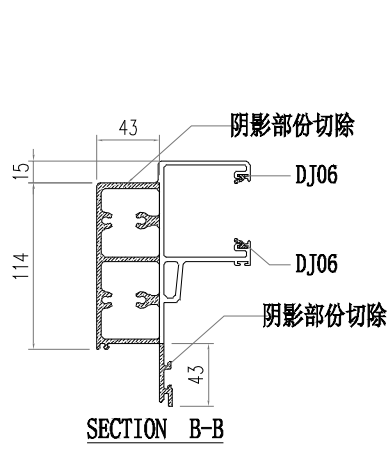
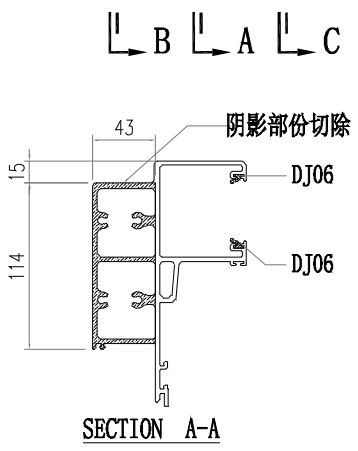
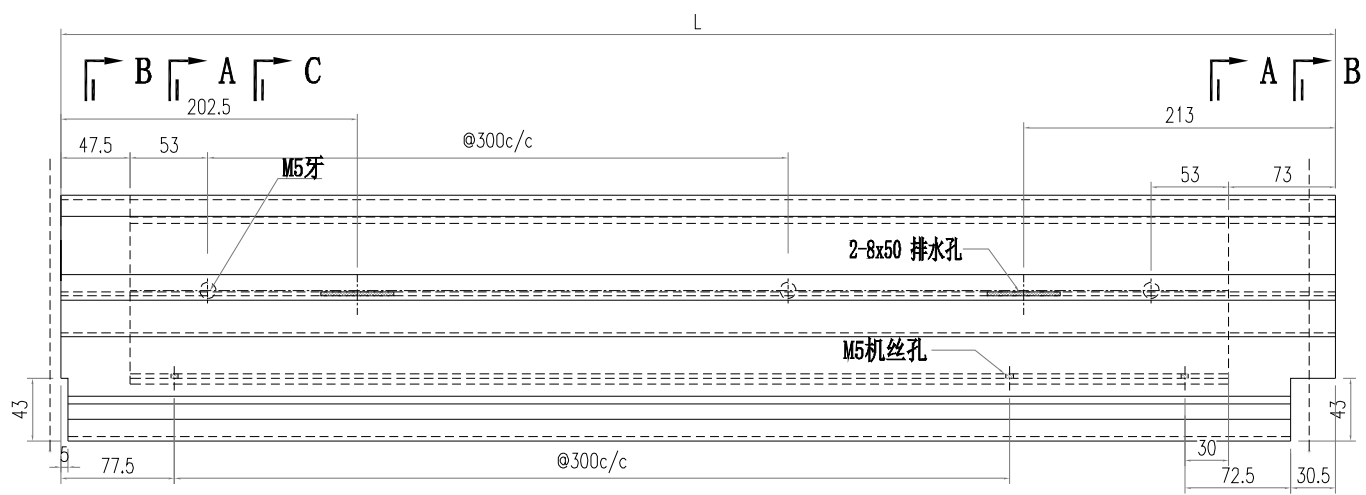
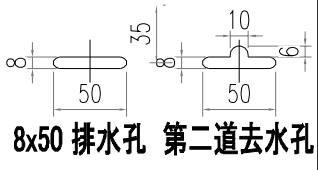

部件编号	L	分格尺寸
AT01-X08-001	660.5	650

 美特鋁質有限公司 MIDI Aluminium Fabricator Ltd.			工程號 J856 地盘 天榮站	類別 制圖 李傳鵬 復核 練松文 批准 林仁安	物料號 M1 2022-11-26 2022-11-27 2022-11-28	圖號 AT04-X03 數量 - 單件重量 - (KG)
修改 日期	採用工廠 材料颜色 -UCT542919XL-3	地盤 <input checked="" type="checkbox"/>	图纸名称 铝料加工图 材料 AT04			

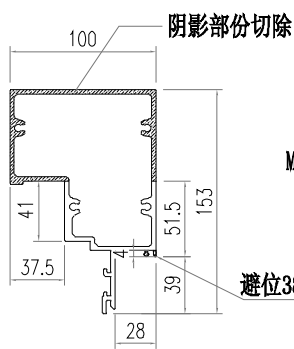
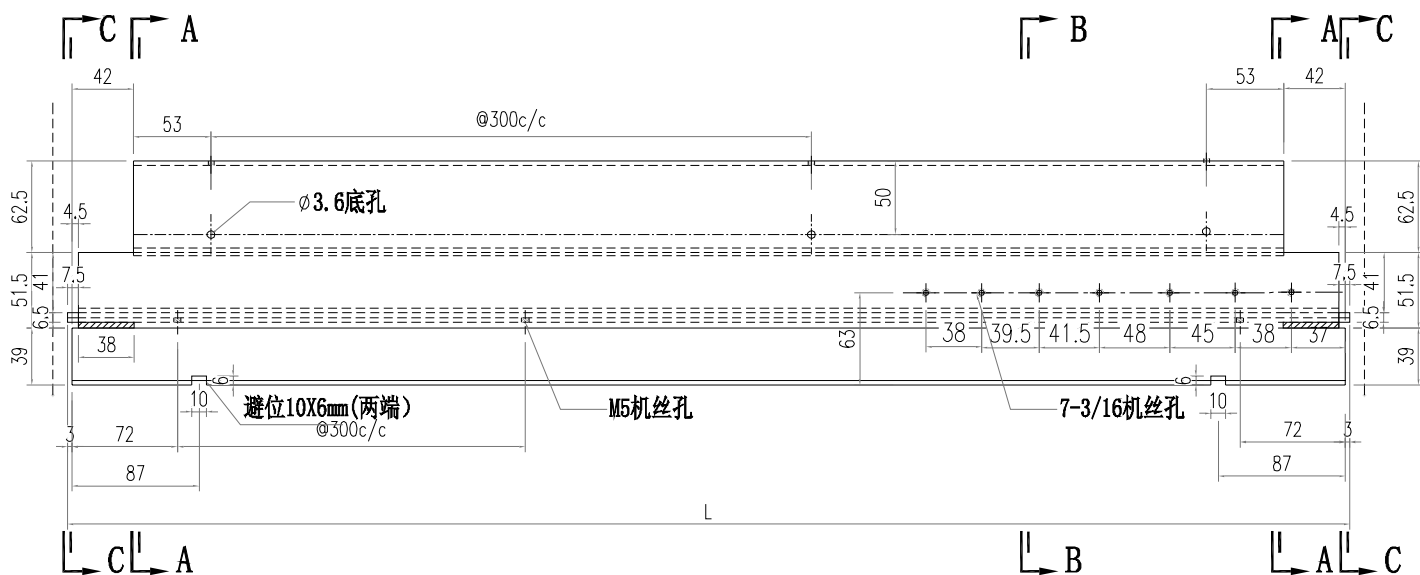

SECTION A-A

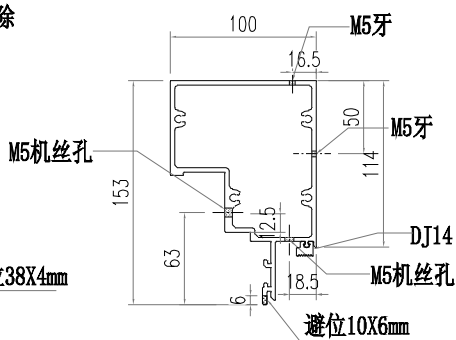

SECTION B-B

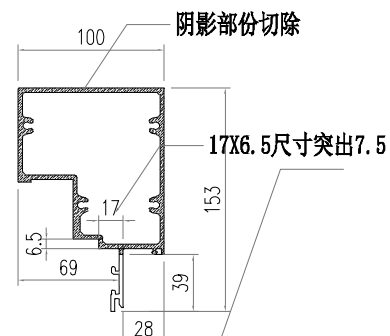

SECTION C-C

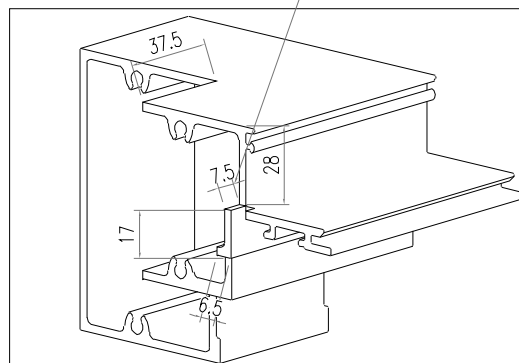

部件编号	L	分格尺寸
AT04-X03-001	630	650

 美特鋁質有限公司 MIDI Aluminium Fabricator Ltd.				工程號 J856 地盘 天榮站	類別 制圖 李傳鵬 復核 練松文 批准 林仁安	物料號 M1 2022-11-26 2022-11-27 2022-11-28	圖號 AT04-X04 數量 - 單件重量 - (KG)
修改 日期	採用工廠 材料颜色 -UCT542919XL-3	地盘 <input checked="" type="checkbox"/>	图纸名称 铝料加工图 材料 AT04				

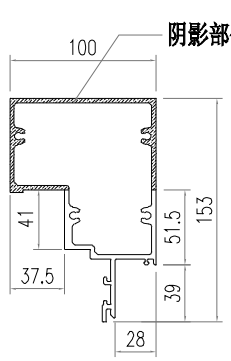
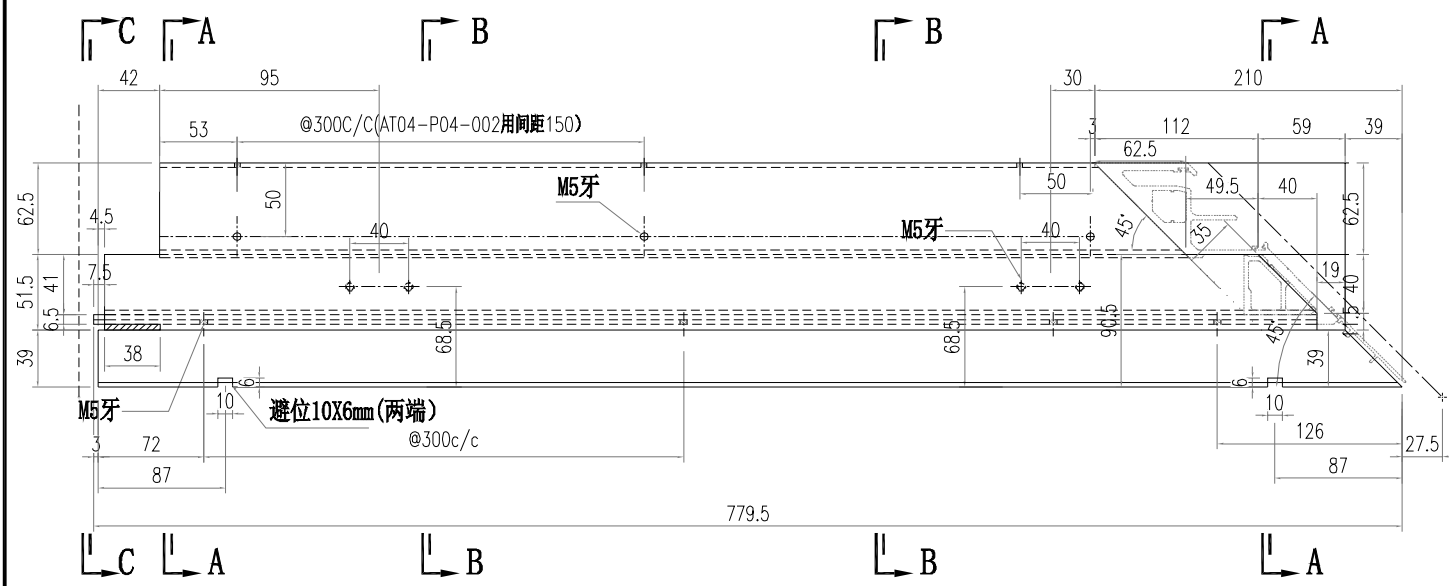

SECTION A-A

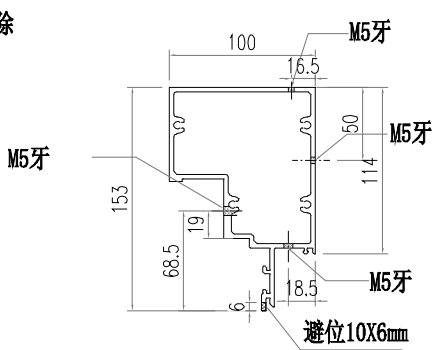

SECTION B-B

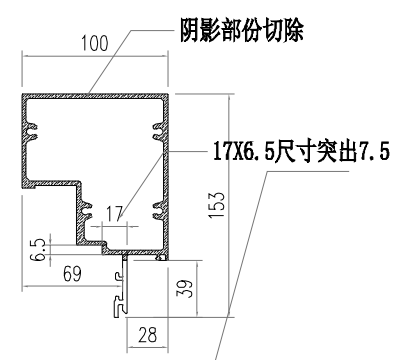

SECTION C-C

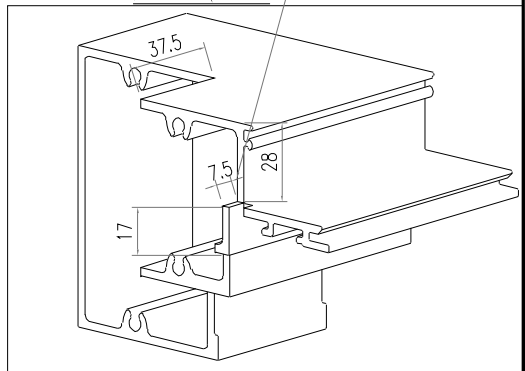

部件编号	L	分格尺寸
AT04-X04-001	682.5	720
AT04-X04-002	582.5	620

 美特鋁質有限公司 MIDI Aluminium Fabricator Ltd.			工程號 J856 地盘 天榮站	類別 制圖 李傳鵬 復核 練松文 批准 林仁安	物料號 M1 2022-11-26 2022-11-27 2022-11-28	圖號 AT05-P03 數量 - 單件重量 - (KG)	
修改 日期	採用工廠 材料颜色 -UCT542919XL-3	地盤 <input checked="" type="checkbox"/>	图纸名称 铝料加工图 材料 AT05				

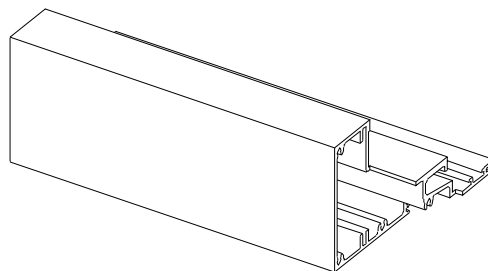

3D VIEW

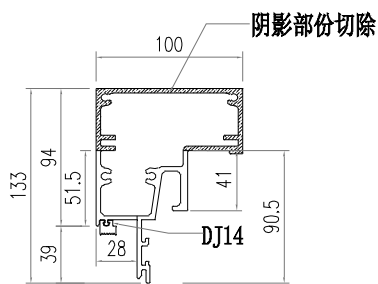
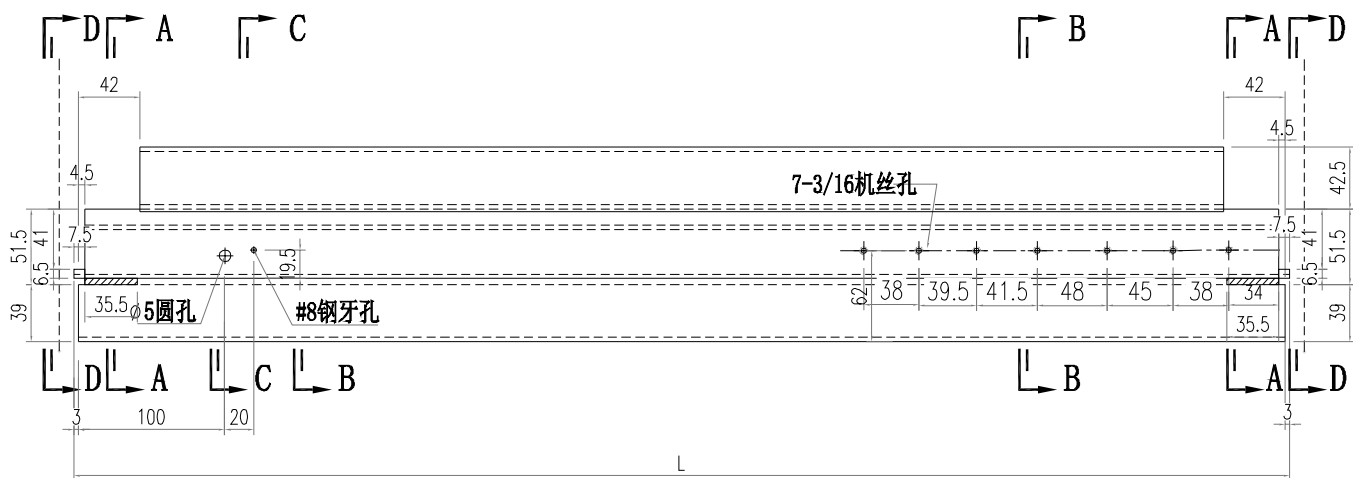

SECTION A-A

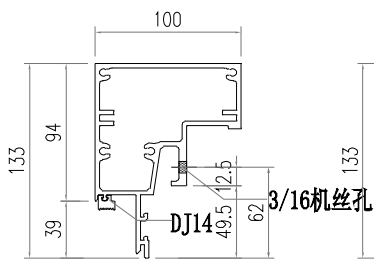

SECTION B-B

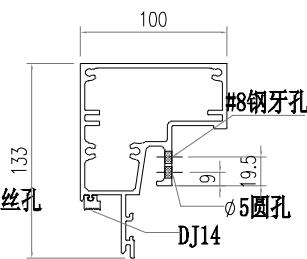

SECTION C-C

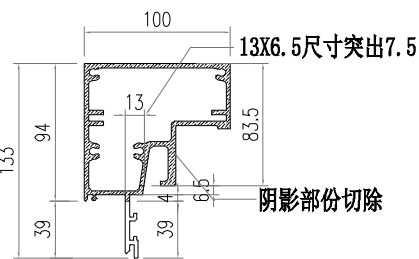

SECTION D-D

部件编号	L	分格尺寸
AT05-P03-001	630	650

 美特鋁質有限公司 MIDI Aluminium Fabricator Ltd.				工程號 J856 地盘 天榮站	類別 制圖 李傳鵬 復核 練松文 批准 林仁安	物料號 M1 2022-11-26 2022-11-27 2022-11-28	圖號 AT05-P02 數量 - 單件重量 - (KG)
修改 日期	採用工廠 材料颜色 -UCT542919XL-3	地盤 <input checked="" type="checkbox"/>	图纸名称 铝料加工图 材料 AT05				

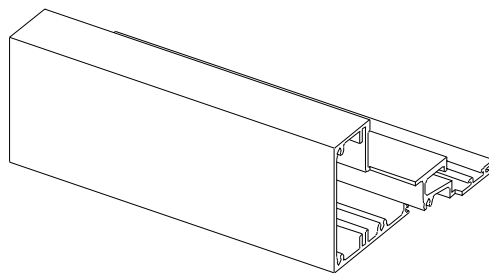

3D VIEW

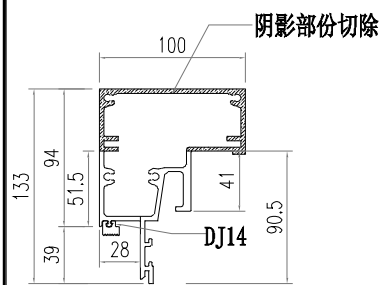
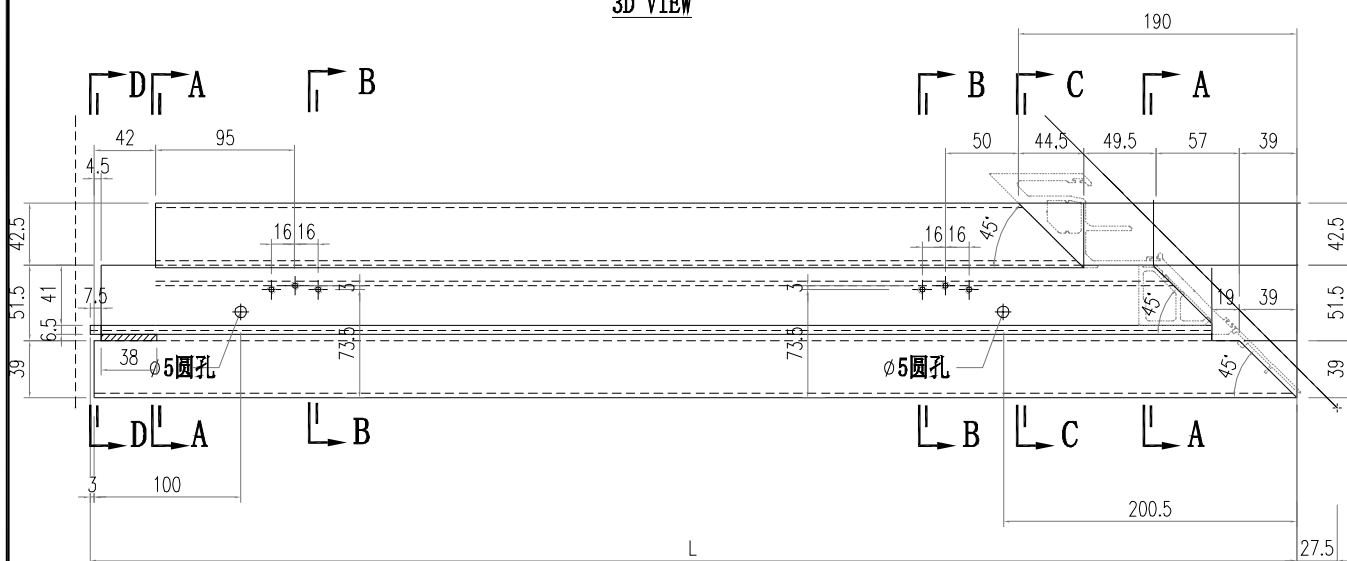

SECTION A-A

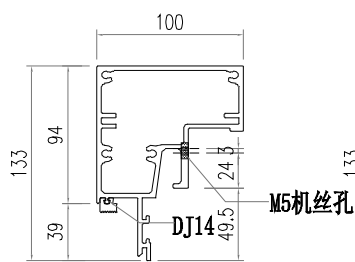

SECTION B-B

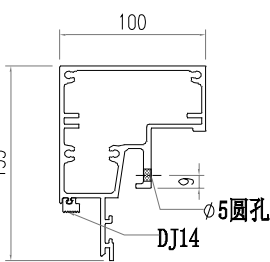

SECTION C-C

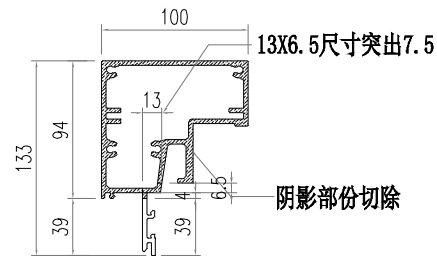

SECTION D-D

部件编号	L	分格尺寸
AT05-P04-001	682.5	720
AT05-P04-002	582.5	620

 美特鋁質有限公司 MIDI Aluminium Fabricator Ltd.				工程號 J856	類別 天榮站	物料號 M1	圖號 AT03-X01
修改 日期	採用 工廠	地盤 <input checked="" type="checkbox"/>	图纸名称 铝料加工图	制圖 李傳鵬	2022-11-26	數量 -	單件重量 - (KG)
	材料颜色 -UCT542919XL-3		材料 AT03	復核 練松文	2022-11-27		
				批准 林仁安	2022-11-28		

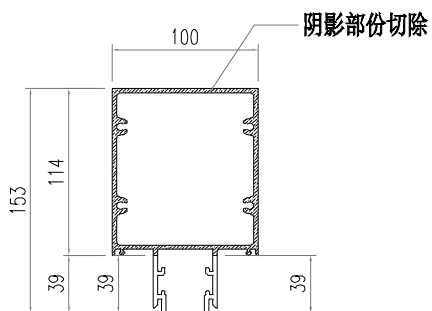
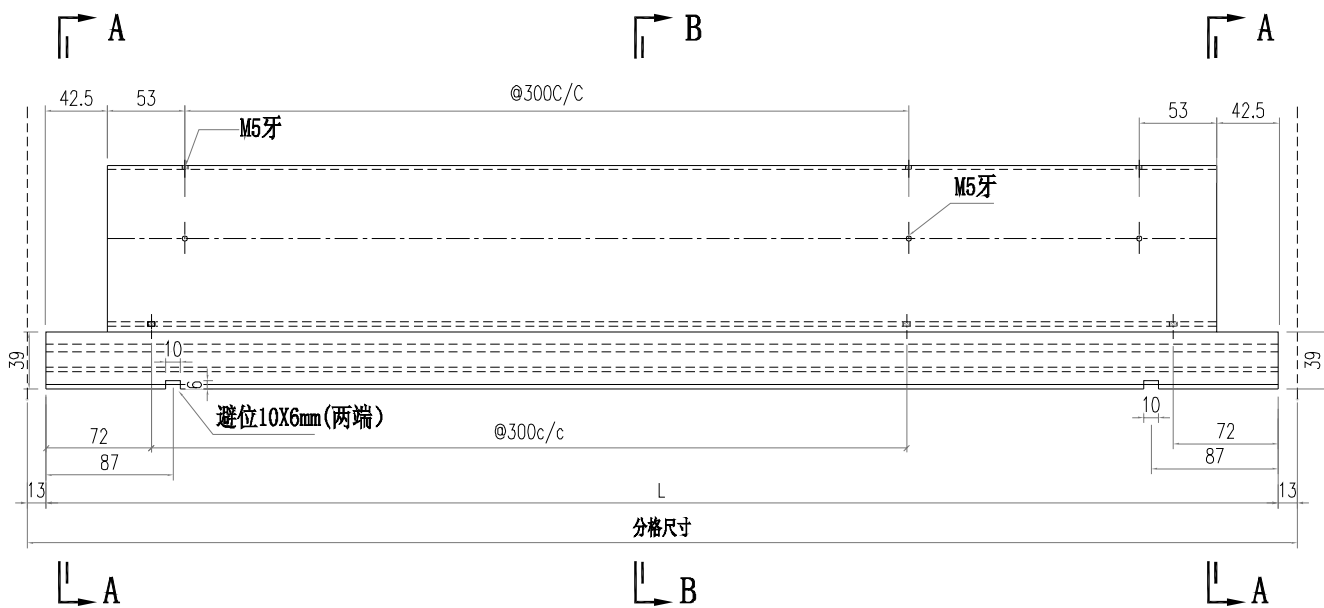

SECTION A-A

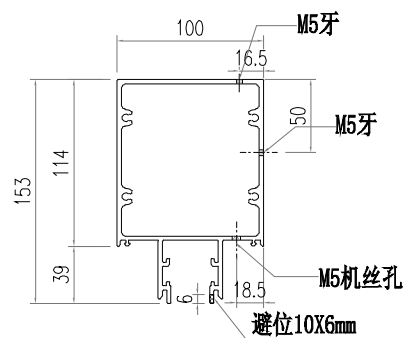

SECTION B-B

部件编号	L	分格尺寸
AT03-X01-001	1331.5	1357.5
AT03-X01-002	1696.5	1722.5
AT03-X01-003	1464	1490
AT03-X01-004	931.5	957.5
AT03-X01-005	739	765
AT03-X01-006	1579	1605

 美特鋁質有限公司 MIDI Aluminium Fabricator Ltd.			工程號 J856	類別 天榮站	物料號 M1	圖號 AT03-X02
修改 日期	採用工廠 地盤 <input checked="" type="checkbox"/>	图纸名称 铝料加工图	復核 練松文	2022-11-26	數量 -	單件重量 - (KG)
	材料颜色 -UCT542919XL-3	材料 AT03	批准 林仁安	2022-11-27		

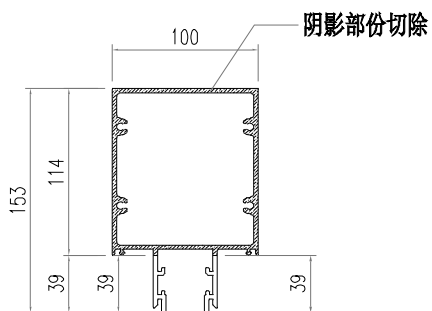
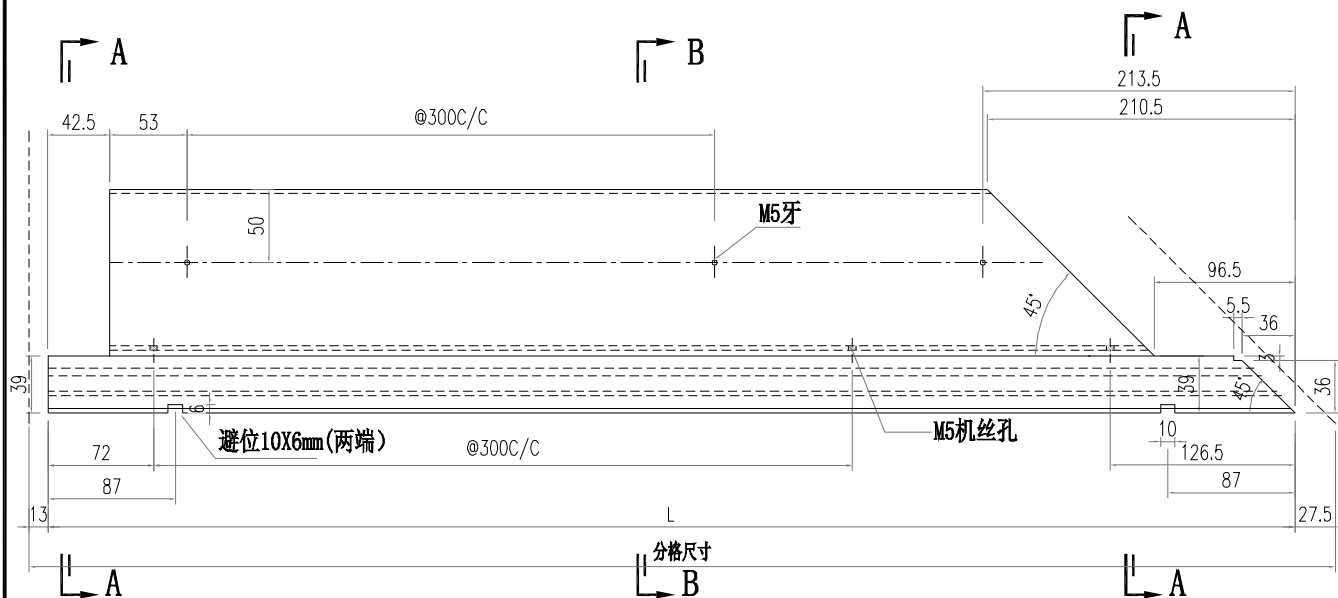

SECTION A-A

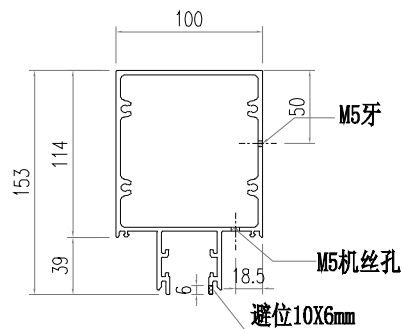

SECTION B-B

部件编号	L	分格尺寸
AT03-X02-001	679.5	720

 美特鋁質有限公司 MIDI Aluminium Fabricator Ltd.			工程號 J856 地盘 天榮站	類別 制圖 李傳鵬 復核 練松文 批准 林仁安	物料號 M1 2022-11-26 圖號 AT03-X03 數量 - 單件重量 - (KG)
修改 日期	採用工廠 材料颜色 -UCT542919XL-3	地盤 <input checked="" type="checkbox"/>	图纸名称 铝料加工图 材料 AT03		

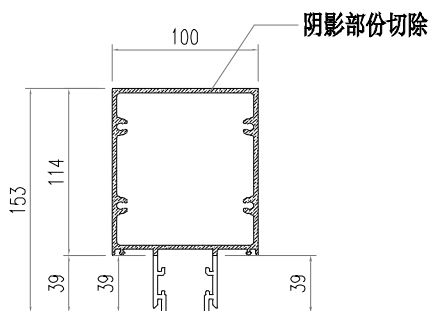
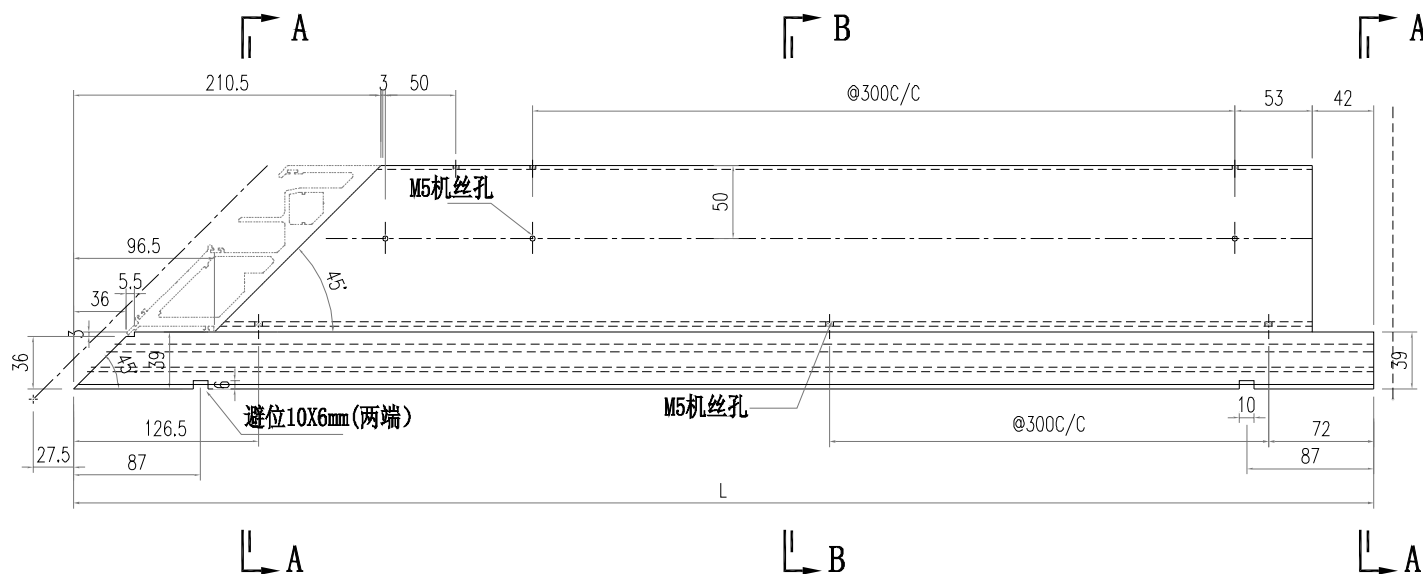

SECTION A-A

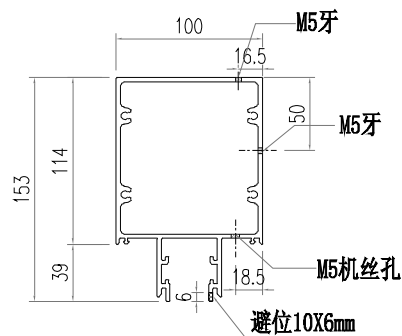

SECTION B-B

部件编号	L	分格尺寸
AT03-X03-001	1829.5	1870
AT03-X03-002	1929.5	1970

 美特鋁質有限公司 MIDI Aluminium Fabricator Ltd.				工程號 J856 地盘 天榮站	類別 制圖 李傳鵬 復核 練松文 批准 林仁安	物料號 M1 2022-11-26 2022-11-27 2022-11-28	圖號 AT03-X04 數量 - 單件重量 - (KG)
修改 日期	採用工廠 材料颜色 -UCT542919XL-3	地盤 <input checked="" type="checkbox"/>	图纸名称 铝料加工图 材料 AT03				

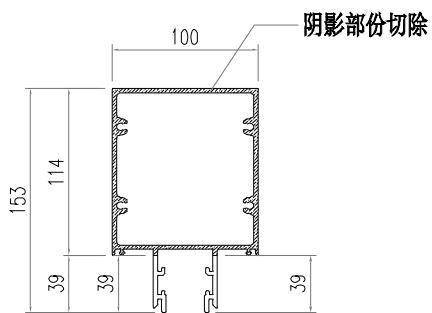
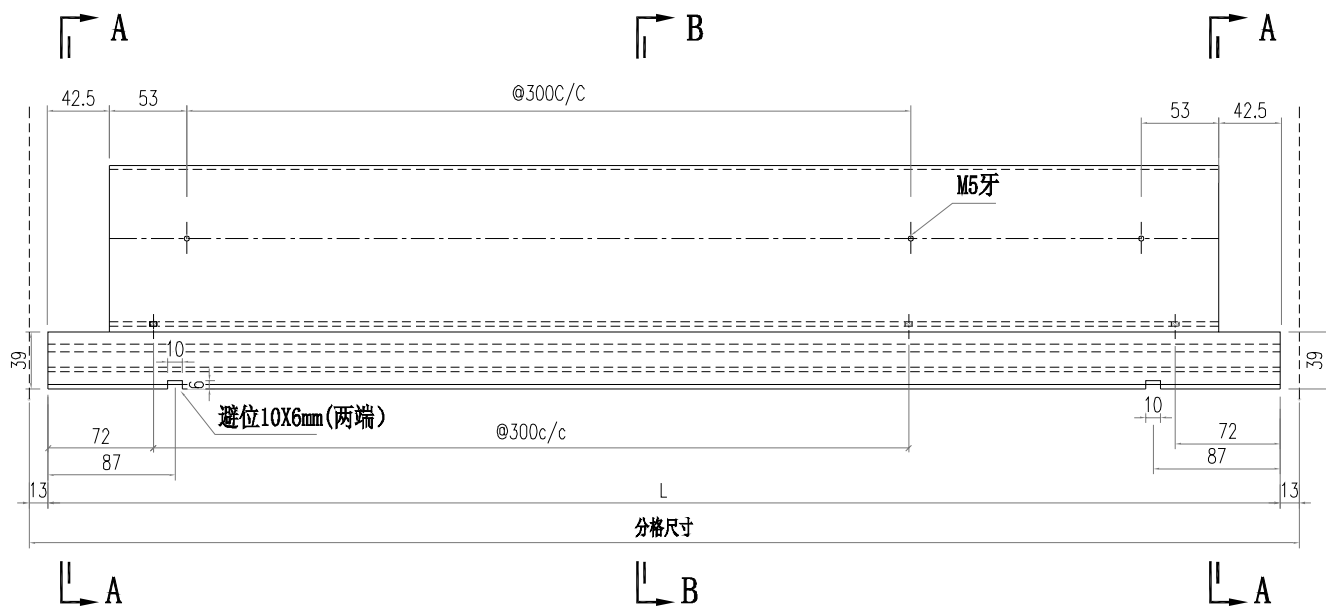

SECTION A-A

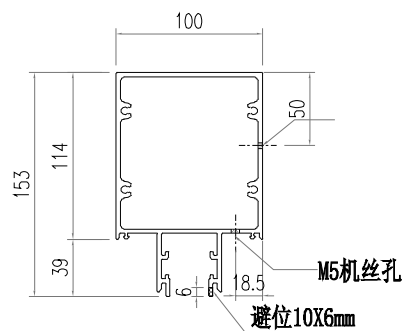

SECTION B-B

部件编号	L	分格尺寸
AT03-X04-001	624	650
AT03-X04-002	1696.5	1722.5
AT03-X04-003	1331.5	1357.5

 美特鋁質有限公司 MIDI Aluminium Fabricator Ltd.			工程號 J856 地盘 天榮站	類別 制圖 李傳鵬 復核 練松文 批准 林仁安	物料號 M1 2022-11-26 2022-11-27 2022-11-28	圖號 AT03-X05 數量 - 單件重量 - (KG)	
修改 日期	採用工廠 材料颜色 -UCT542919XL-3	地盤 <input checked="" type="checkbox"/>	图纸名称 铝料加工图 材料 AT03				

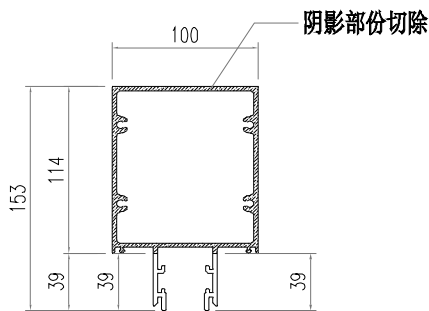
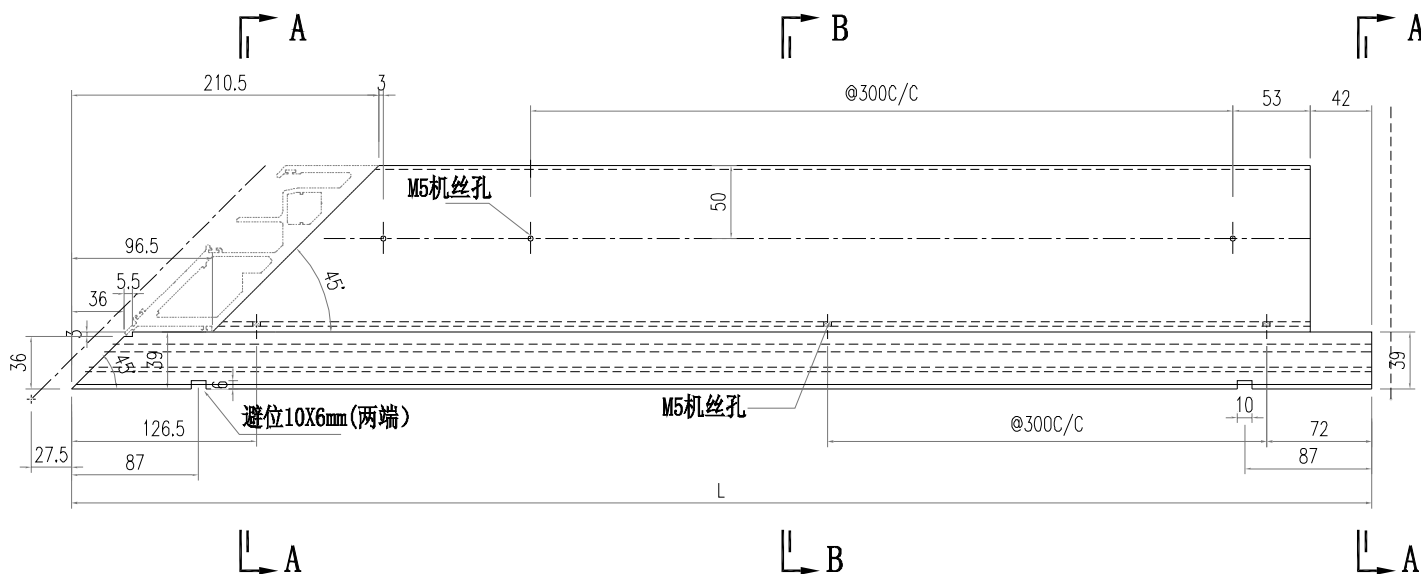

SECTION A-A

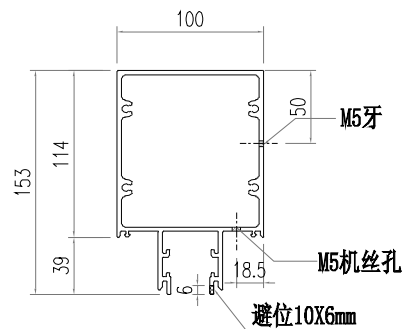

SECTION B-B

部件编号	L	分格尺寸
AT03-X05-001	1829.5	1870
AT03-X05-002	1929.5	1970

 美特鋁質有限公司 MIDI Aluminium Fabricator Ltd.				工程號 J856	類別 天榮站	物料號 M1	圖號 AT02-P01
修改 日期	採用工廠 地盤 <input checked="" type="checkbox"/>	图纸名称 铝料加工图	材料 AT02	制圖 李傳鵬	復核 練松文	數量 -	單件重量 - (KG)
	材料颜色 -UCT542919XL-3			2022-11-26	2022-11-27		

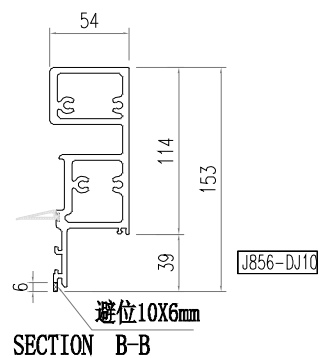
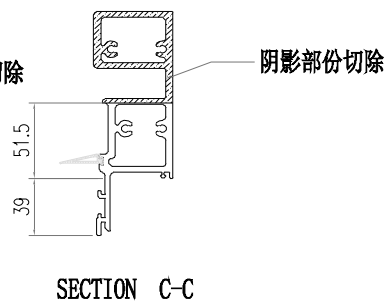
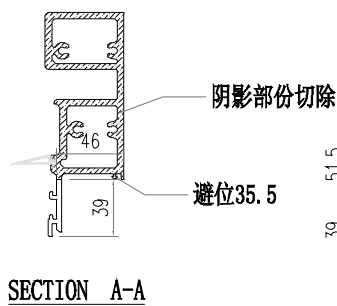

部件编号	L	分格尺寸
AT02-P01-001	624	650

 美特鋁質有限公司 MIDI Aluminium Fabricator Ltd.				工程號 J856	類別 天榮站	物料號 M1	圖號 AT02-P02
修改 日期	採用工廠 地盤 <input checked="" type="checkbox"/>	图纸名称 铝料加工图	材料 AT02	制圖 李傳鵬	復核 練松文	數量 -	單件重量 - (KG)
	材料颜色 -UCT542919XL-3			2022-11-26	2022-11-27	2022-11-28	

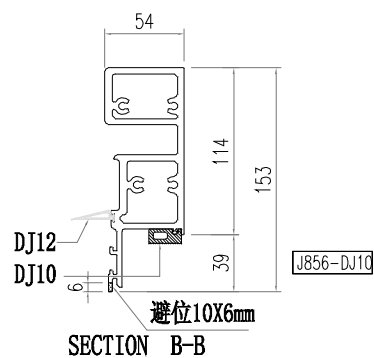
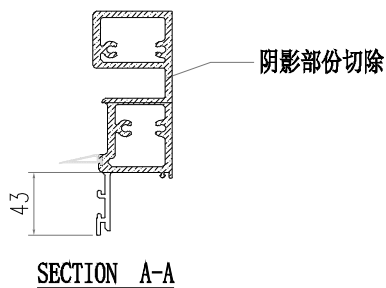

部件编号	L	分格尺寸
AT02-P02-001	1331.5	1357.5
AT02-P02-002	1696.5	1722.5
AT02-P02-003	1464	1490
AT02-P02-004	931.5	957.5
AT02-P02-005	739	765
AT02-P02-006	1579	1605

 美特鋁質有限公司 MIDI Aluminium Fabricator Ltd.			工程號	J856	類別		物料號	M1					
			地盘	天榮站	制圖	李傳鵬	2022-11-26	圖號	AT02-P04				
修改	A		採用工廠		地盤	✓	图纸名称	铝料加工图	復核	練松文	2022-11-27	數量	-
日期	12.04		材料颜色	-UCT542919XL-3	材料	AT02	批准	林仁安	2022-11-28	單件重量	-	(KG)	

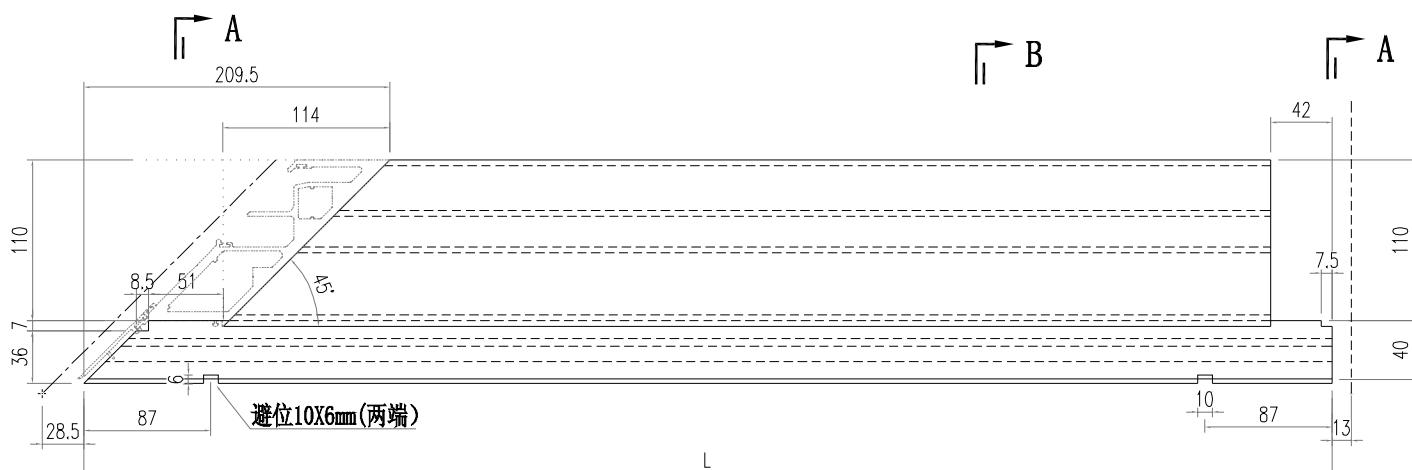

SECTION A-A

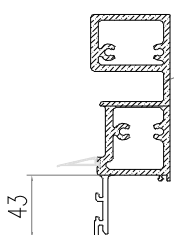

SECTION A-A

阴影部份切除

SECTION B-B

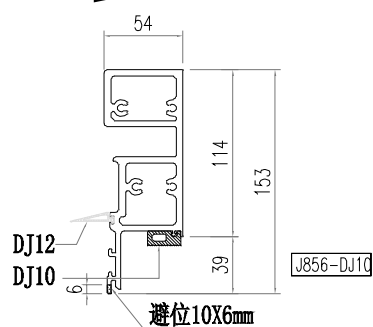

SECTION B-B

部件编号	L	分格尺寸
AT02-P04-001	1828.5	1870
AT02-P04-002	1928.5	1970

 美特鋁質有限公司 MIDI Aluminium Fabricator Ltd.				工程號 J856	類別 制圖	物料號 M1	圖號 AT02-P05	
地盤 天榮站				制圖 李傳鵬	2022-11-26	數量 -	單件重量 - (KG)	
修改 日期	採用 工廠	地盤 <input checked="" type="checkbox"/>	圖紙名稱 鋁料加工圖	復核 練松文	2022-11-27	數量 -	單件重量 - (KG)	
材料顏色 -UCT542919XL-3		材料 AT02		批准 林仁安	2022-11-28	單件重量 - (KG)		

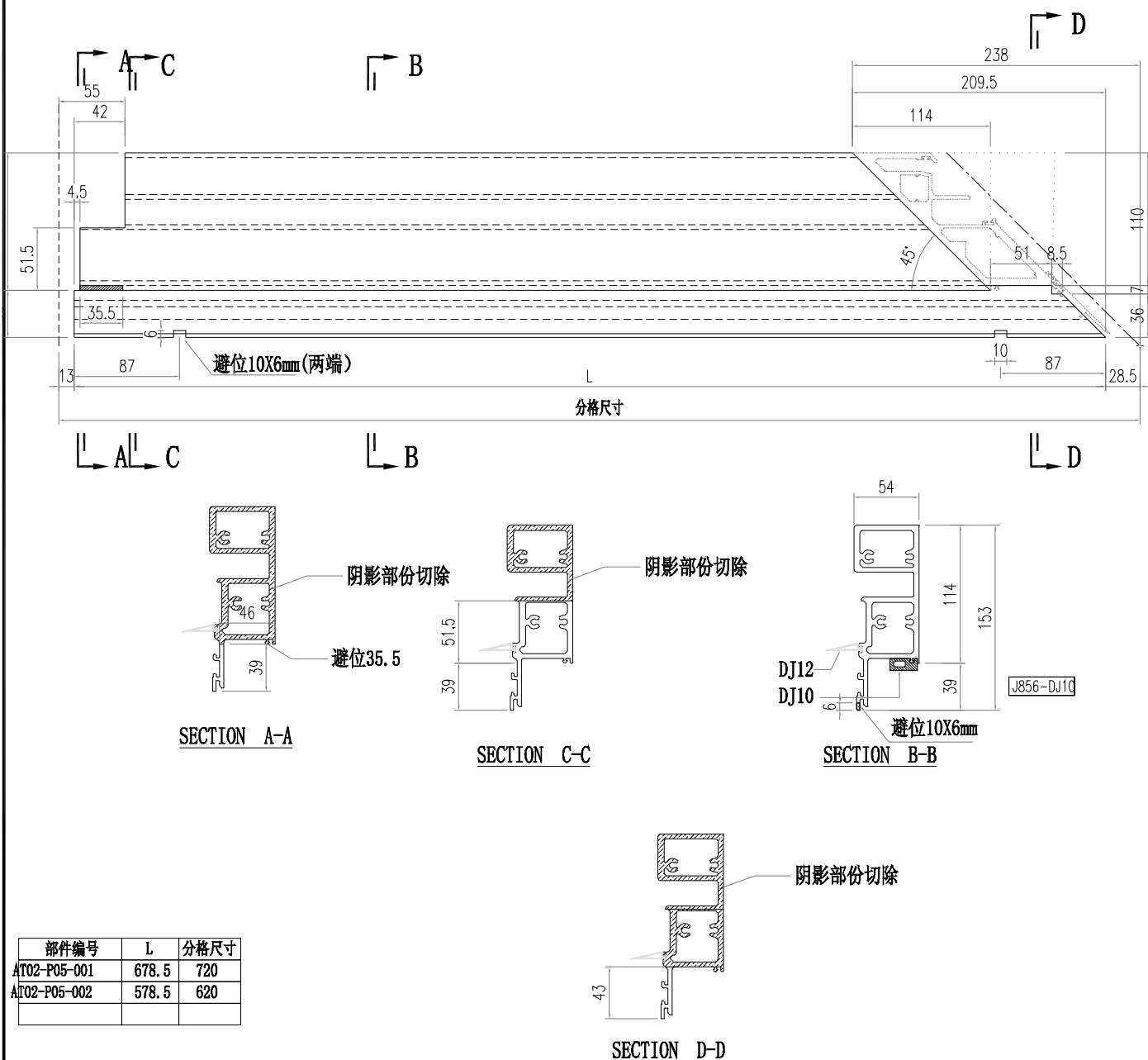

部件编号	L	分格尺寸
AT02-P05-001	678.5	720
AT02-P05-002	578.5	620

 美特鋁質有限公司 MIDI Aluminium Fabricator Ltd.				工程號 J856 地盘 天榮站	類別 制圖 李傳鵬 復核 練松文 批准 林仁安	物料號 M1 2022-11-26 2022-11-27 2022-11-28	圖號 AD06-P01 數量 - 單件重量 - (KG)
修改 日期	採用工廠 材料颜色 -UCT542919XL-3	地盤 <input checked="" type="checkbox"/>	图纸名称 铝料加工图 材料 AD06				

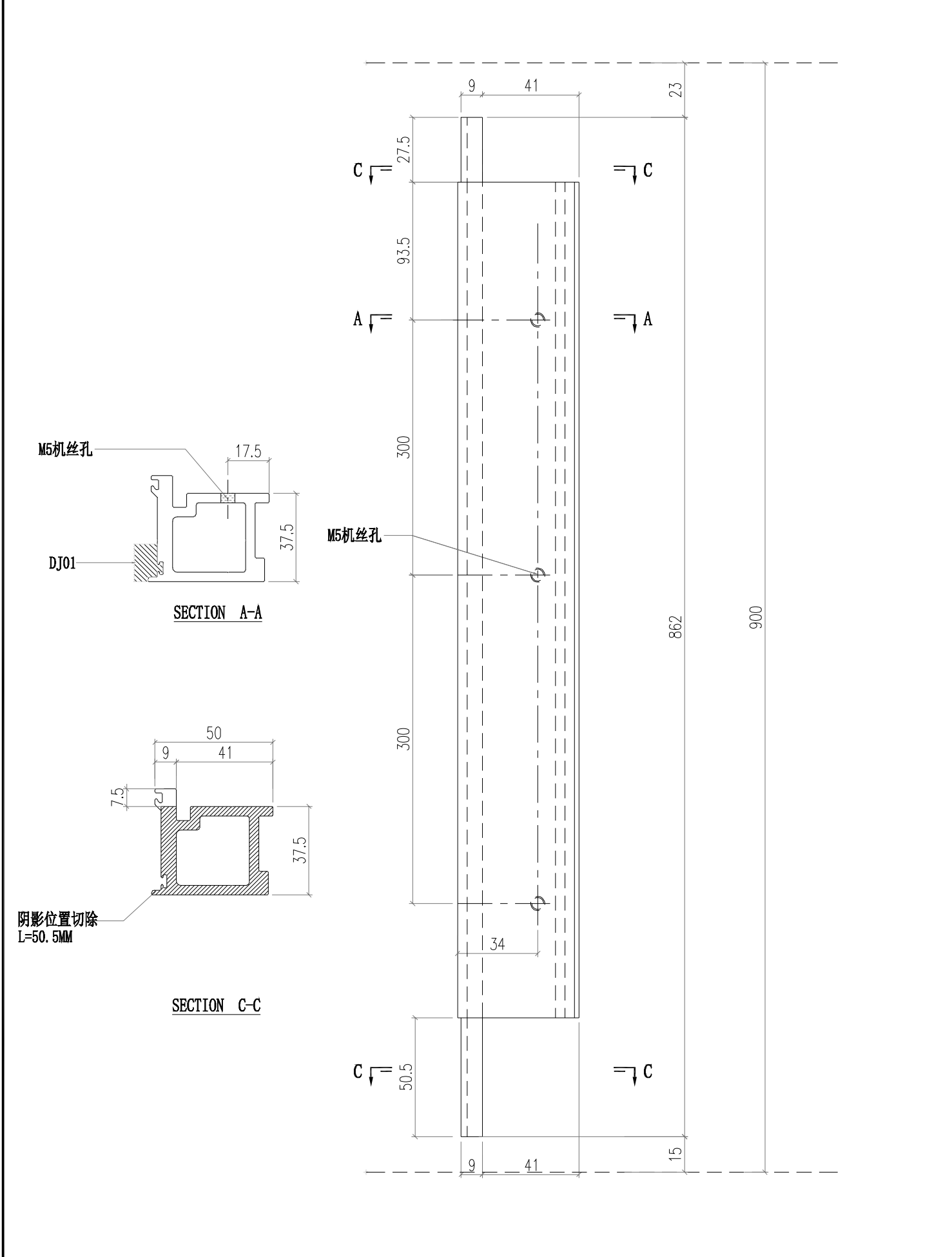



 美特鋁質有限公司 MIDI Aluminium Fabricator Ltd.				工程號 J856 地盘 天榮站	類別 制圖 李傳鵬 復核 練松文 批准 林仁安	物料號 M1 2022-11-26 2022-11-27 2022-11-28	圖號 AD06-P02 數量 - 單件重量 - (KG)
修改 日期	採用工廠 材料颜色 -UCT542919XL-3	地盤 <input checked="" type="checkbox"/>	图纸名称 铝料加工图 材料 AD06				

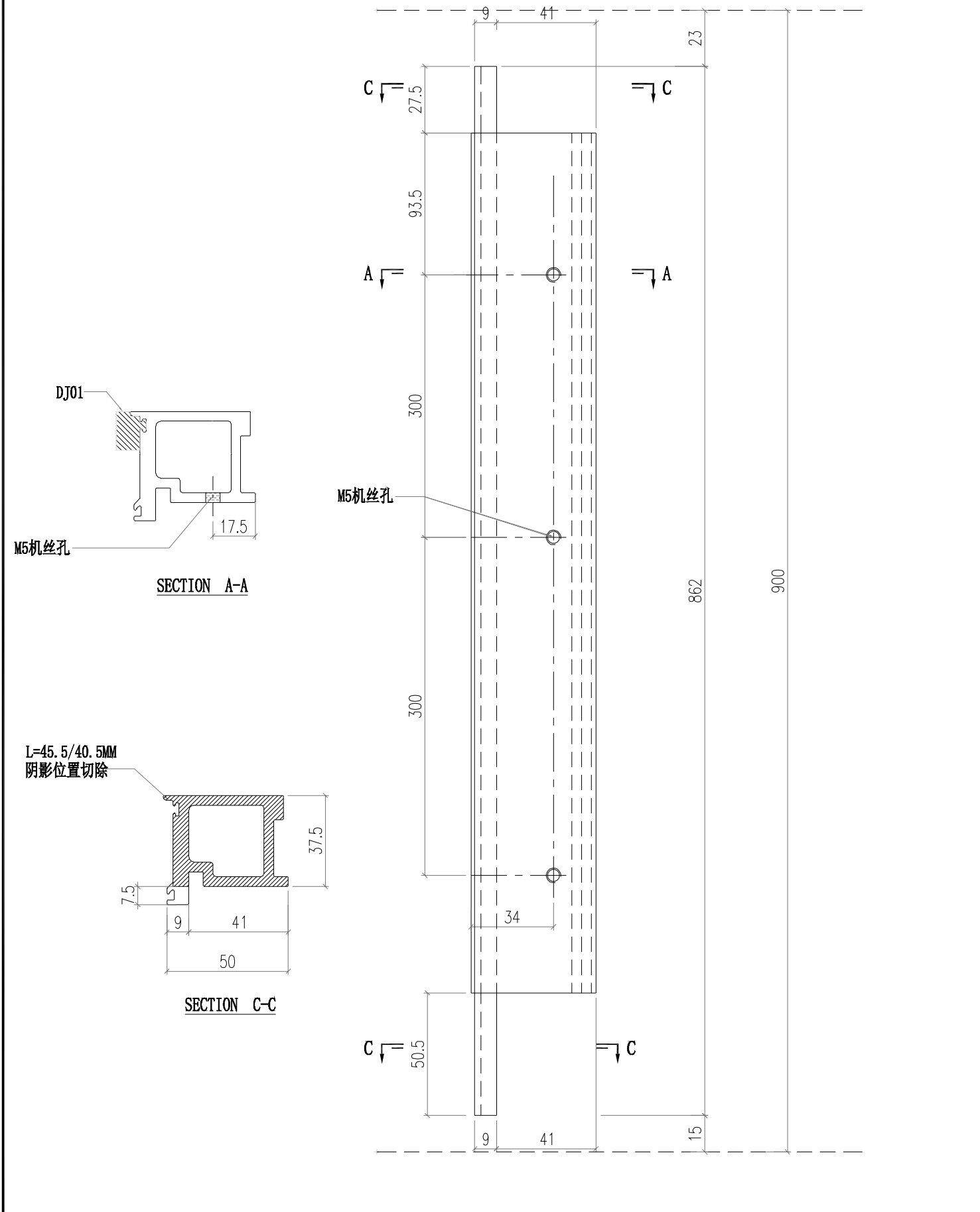

 <b>美特鋁質有限公司</b> MIDI Aluminium Fabricator Ltd.			<b>工程號</b> J856 <b>地盘</b> 天榮站	<b>類別</b> <b>制圖</b> 李傳鵬 <b>復核</b> 練松文 <b>批准</b> 林仁安	<b>物料號</b> M1 2022-11-26 2022-11-27 2022-11-28	<b>圖號</b> AD06-X04 <b>數量</b> - <b>單件重量</b> - (KG)
<b>修改</b> - <b>日期</b> -	<b>採用工廠</b> <b>材料顏色</b> -UCT542919XL-3	<b>地盘</b> ✓ <b>材料</b> AD06	<b>图纸名称</b> 铝料加工图			

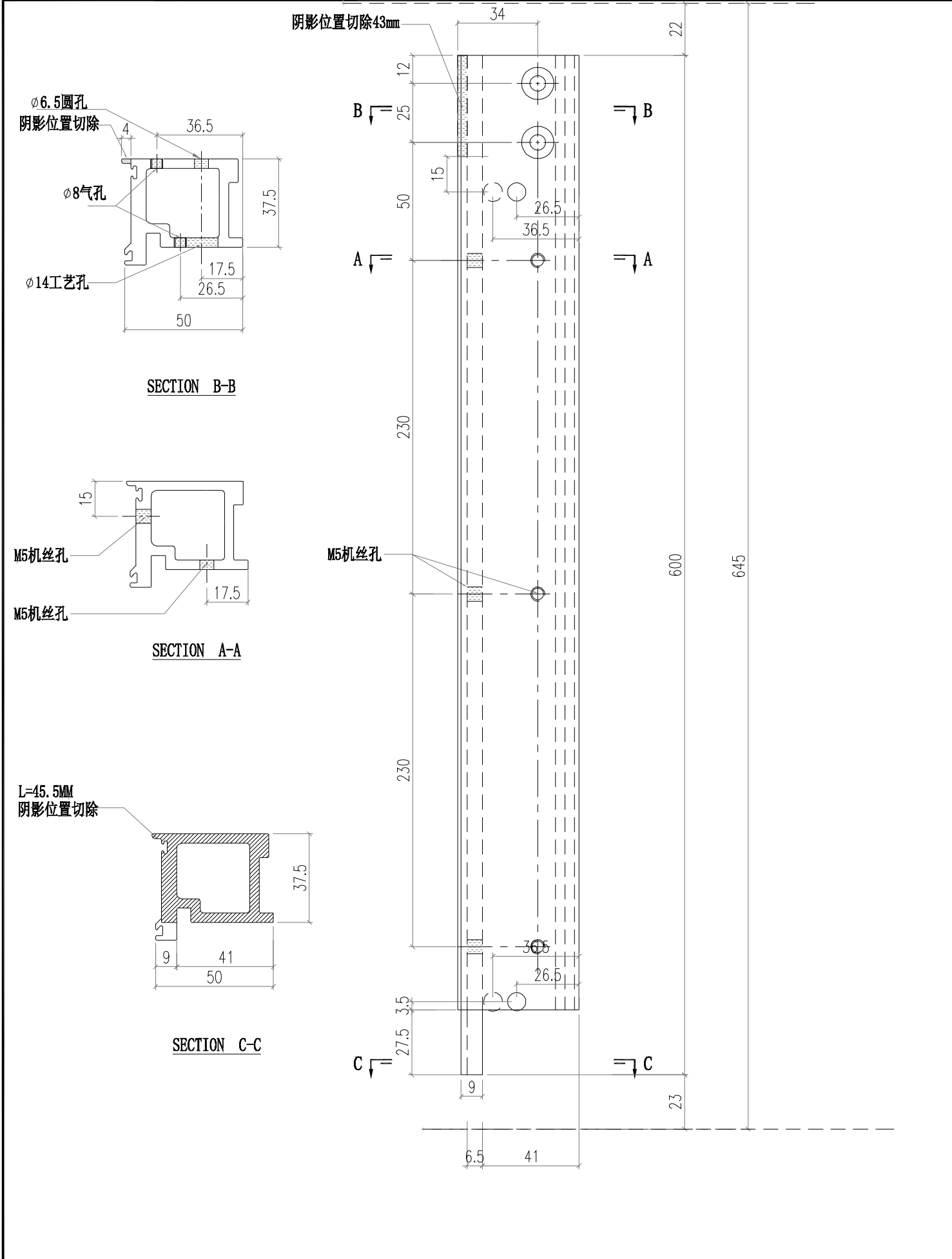

 美特鋁質有限公司 MIDI Aluminium Fabricator Ltd.			工程號 J856	類別 天榮站	物料號 M1	圖號 X86376-X02	
修改 A B	採用 工廠	地盤 ✓	图纸名称 铝料加工图	制圖 李傳鵬	2022-02-11	數量 -	圖號 X86376-X02
日期 12.09 12.23	材料颜色 -UCT542919XL-3		材料 X86376	復核 練松文	2022-02-13	單件重量 -	(KG)
				批准 林仁安	2022-02-15		

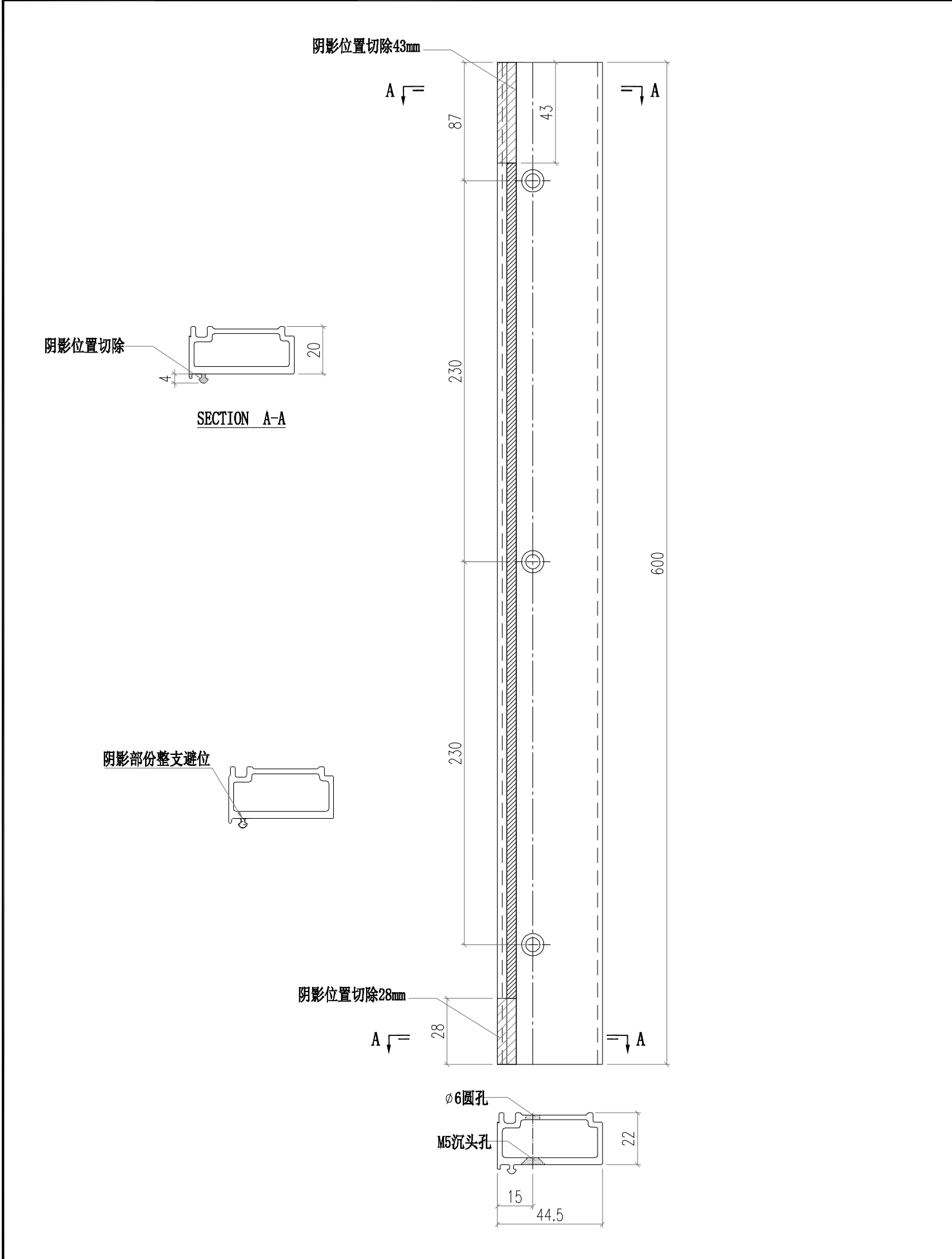

 美特鋁質有限公司 MIDI Aluminium Fabricator Ltd.				工程號 J856 地盘 天榮站	類別 制圖 李傳鵬 復核 練松文 批准 林仁安	物料號 M1 2022-02-11 2022-02-13 2022-02-15	圖號 X86376-X01 數量 - 單件重量 - (KG)
修改 A B 日期 12.09 12.23	採用工廠 材料颜色 -UCT542919XL-3	地盤 <input checked="" type="checkbox"/>	图纸名称 铝料加工图 材料 X86376				

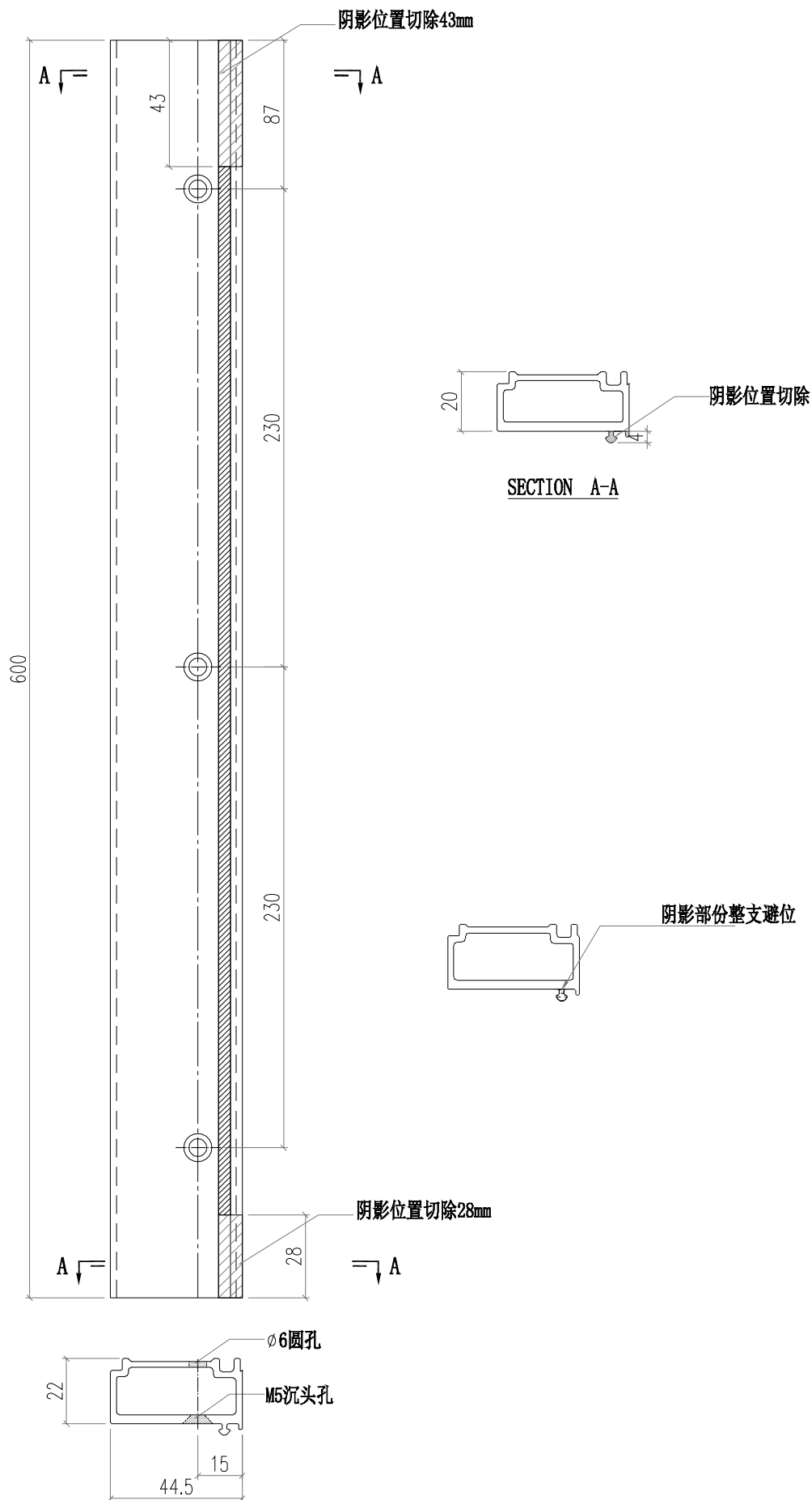

 美特鋁質有限公司 MIDI Aluminium Fabricator Ltd.				工程號 J856 地盘 天榮站	類別 制圖 李傳鵬 復核 練松文 批准 林仁安	物料號 M1 2022-02-11 2022-02-13 2022-02-15	圖號 X86376-X03 數量 - 單件重量 - (KG)
修改 A B 日期 12.09 12.23	採用工廠 材料颜色 -UCT542919XL-3	地盤 <input checked="" type="checkbox"/>	图纸名称 铝料加工图 材料 X86376				

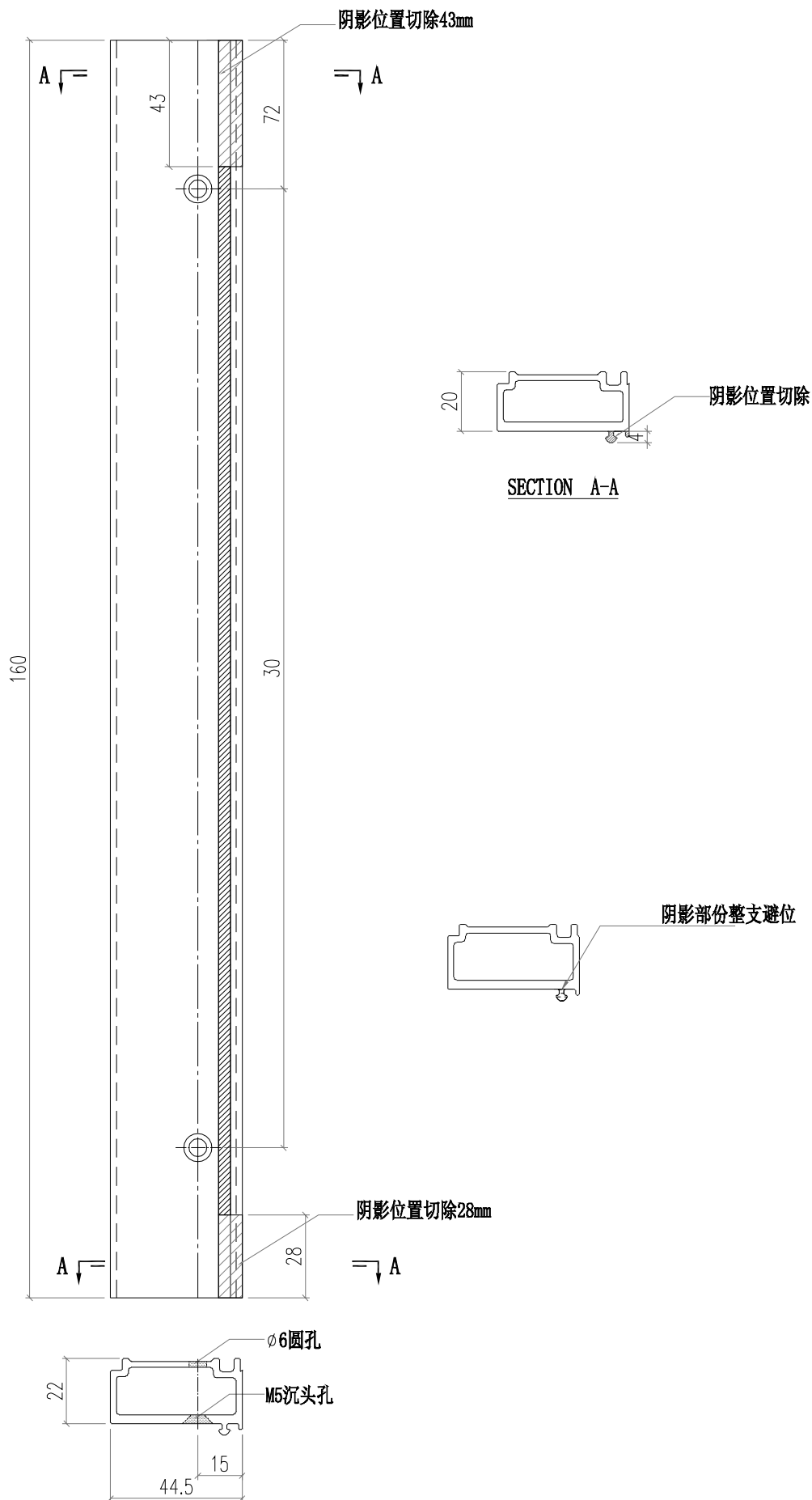

 美特鋁質有限公司 MIDI Aluminium Fabricator Ltd.			工程號 J856 地盘 天榮站	類別 制圖 李傳鵬 復核 練松文 批准 林仁安	物料號 M1 2022-02-11 2022-02-13 2022-02-15	圖號 X86376-X04 數量 - 單件重量 - (KG)
修改 A B 日期 12.09 12.23	採用工廠 材料颜色 -UCT542919XL-3	地盤 <input checked="" type="checkbox"/>	图纸名称 铝料加工图 材料 X86376			

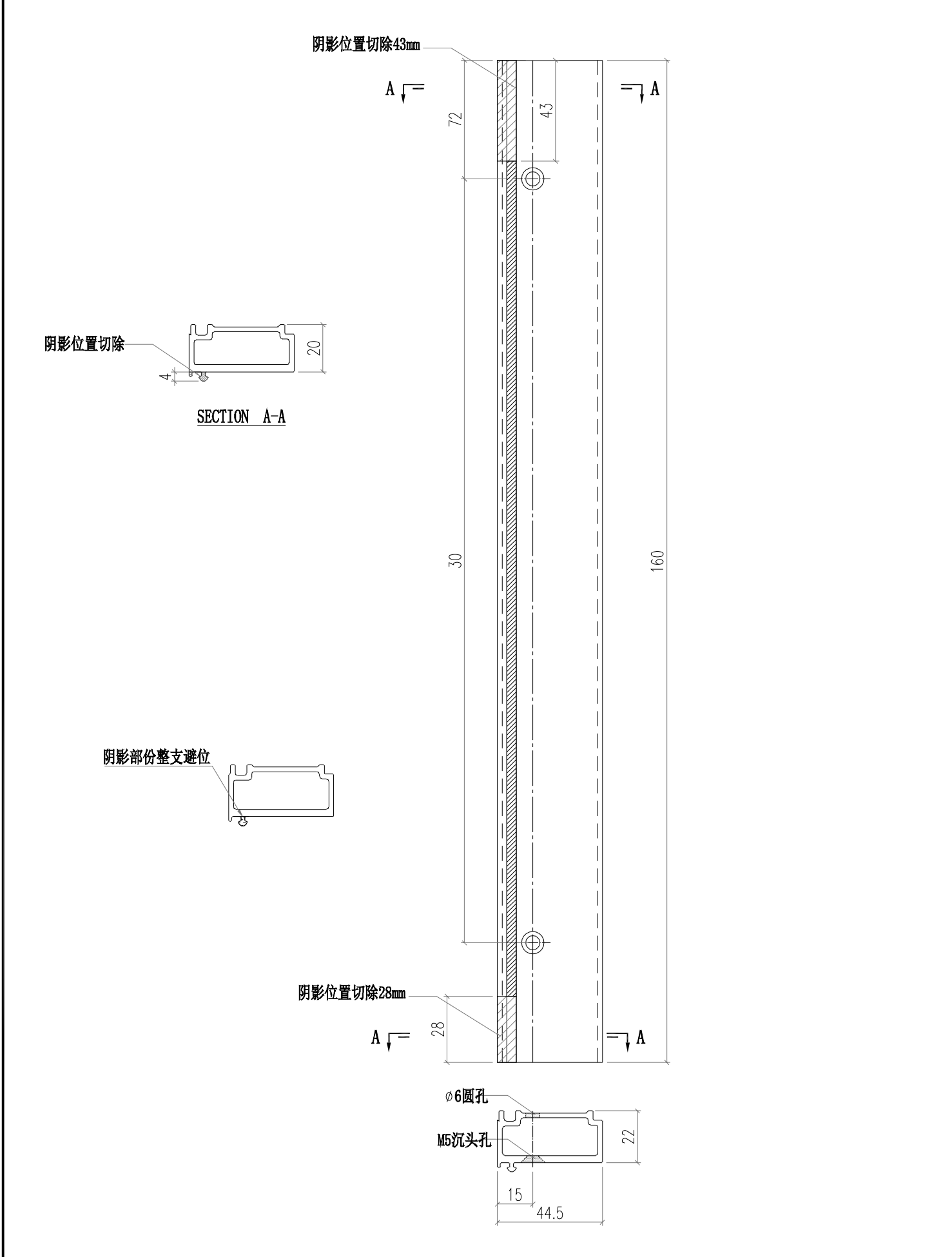

 美特鋁質有限公司 MIDI Aluminium Fabricator Ltd.			工程號 J856 地盘 天榮站	類別 制圖 李傳鵬 復核 練松文 批准 林仁安	物料號 M1 2022-11-26 2022-11-27 2022-11-28	圖號 X86371-X01 數量 - 單件重量 - (KG)
修改 A B 日期 12.20 12.23	採用工廠 材料颜色 -UCT542919XL-3	图纸名称 铝料加工图 材料 X86371				

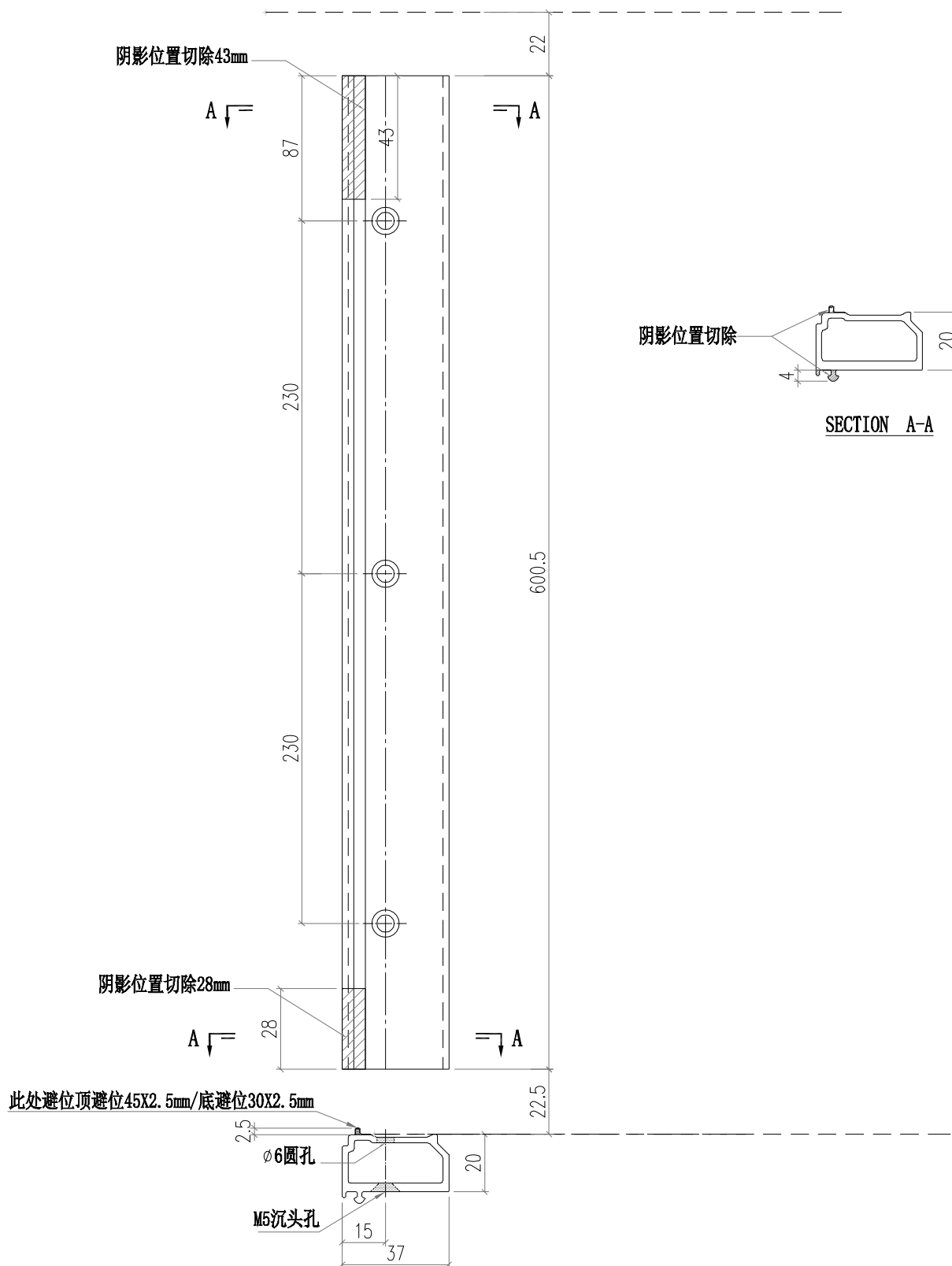



 美特鋁質有限公司 MIDI Aluminium Fabricator Ltd.				工程號 J856 地盘 天榮站	類別 制圖 李傳鵬 復核 練松文 批准 林仁安	物料號 M1 2022-11-26 2022-11-27 2022-11-28	圖號 X86371-X02 數量 - 單件重量 - (KG)
修改 A B 日期 12.20 12.23	採用工廠 材料颜色 -UCT542919XL-3	地盤 <input checked="" type="checkbox"/>	图纸名称 铝料加工图 材料 X86371				

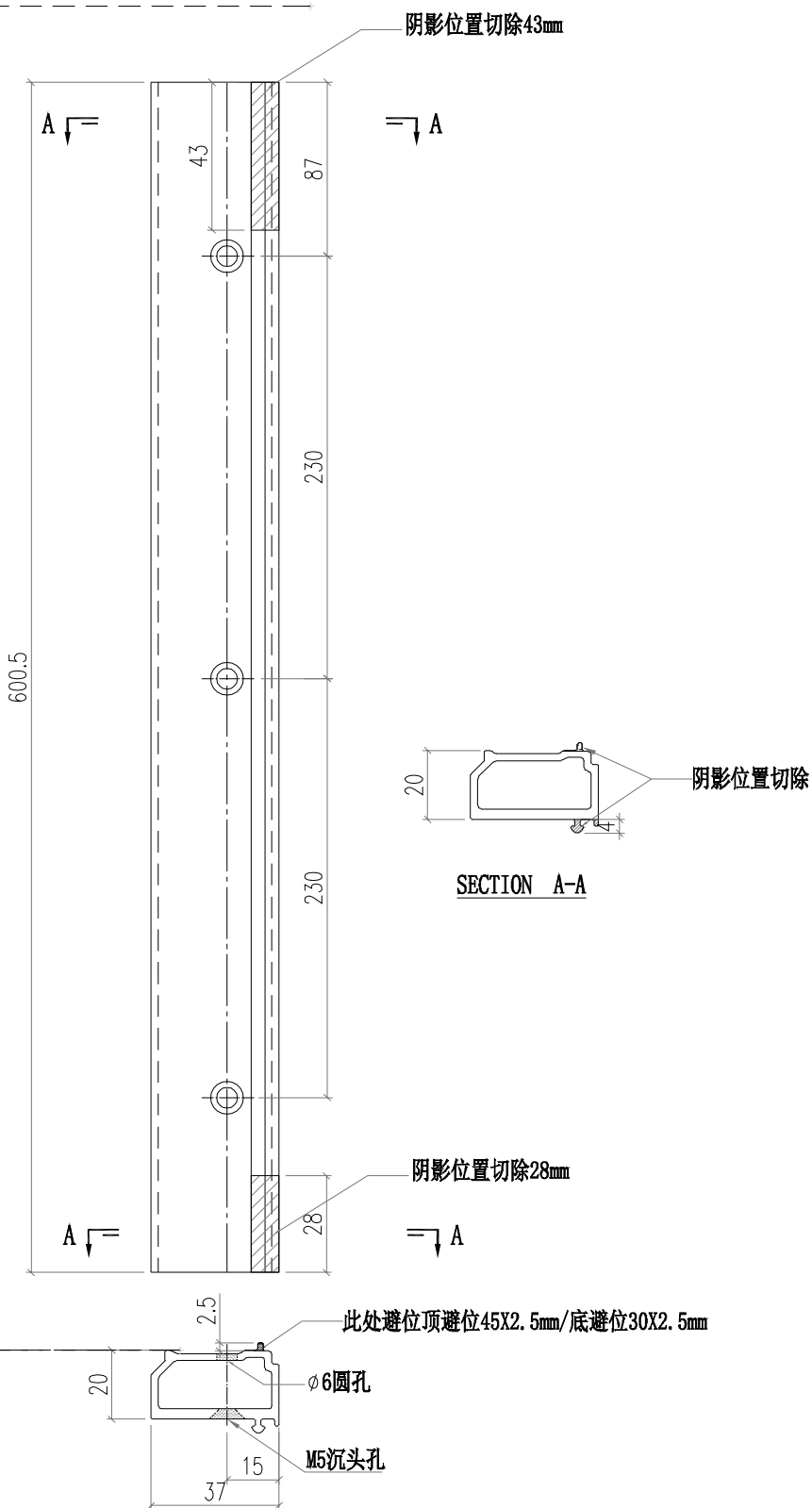

 美特鋁質有限公司 MIDI Aluminium Fabricator Ltd.				工程號 J856	類別 天榮站	物料號 M1	圖號 X86371-X04
修改 A B	採用 工廠	地盤 ✓	圖紙名稱 鋁料加工圖	制圖 李傳鵬	2022-11-26	數量 -	單件重量 - (KG)
日期 12.20 12.23	材料顏色 -UCT542919XL-3		材料 X86371	復核 練松文	2022-11-27		
				批准 林仁安	2022-11-28		

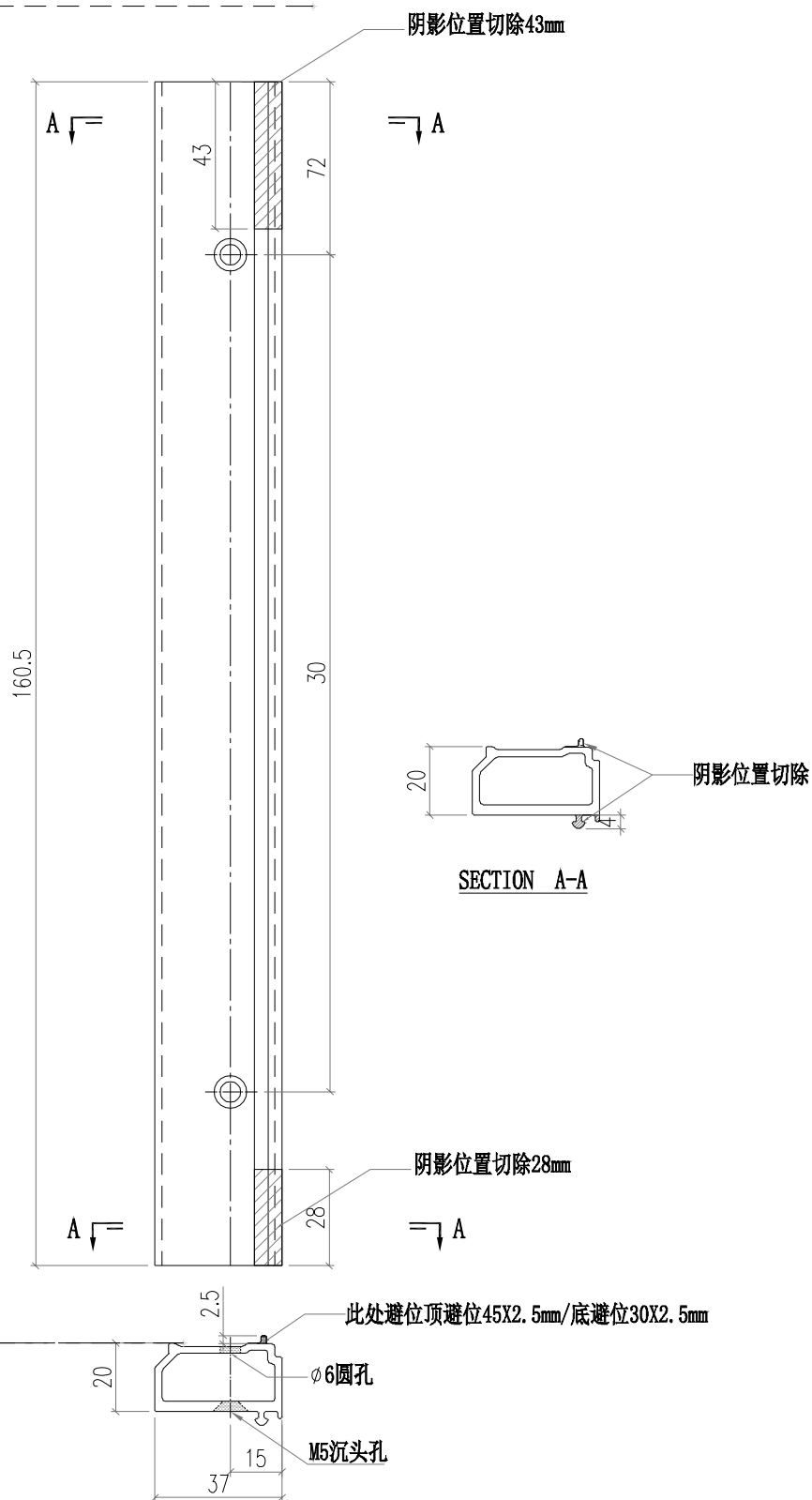

 <b>美特鋁質有限公司</b> MIDI Aluminium Fabricator Ltd.				<b>工程號</b> J856 <b>地盘</b> 天榮站	<b>類別</b> <b>制圖</b> 李傳鵬 <b>復核</b> 練松文 <b>批准</b> 林仁安	<b>物料號</b> M1 2022-11-26 2022-11-27 2022-11-28	<b>圖號</b> X86391-P02 <b>數量</b> - <b>單件重量</b> - (KG)
<b>修改</b> <b>日期</b>	<b>採用工廠</b> <b>材料顏色</b> -UCT542919XL-3	<b>地盘</b> ✓ <b>图纸名称</b> 铝料加工图 <b>材料</b> X86391					

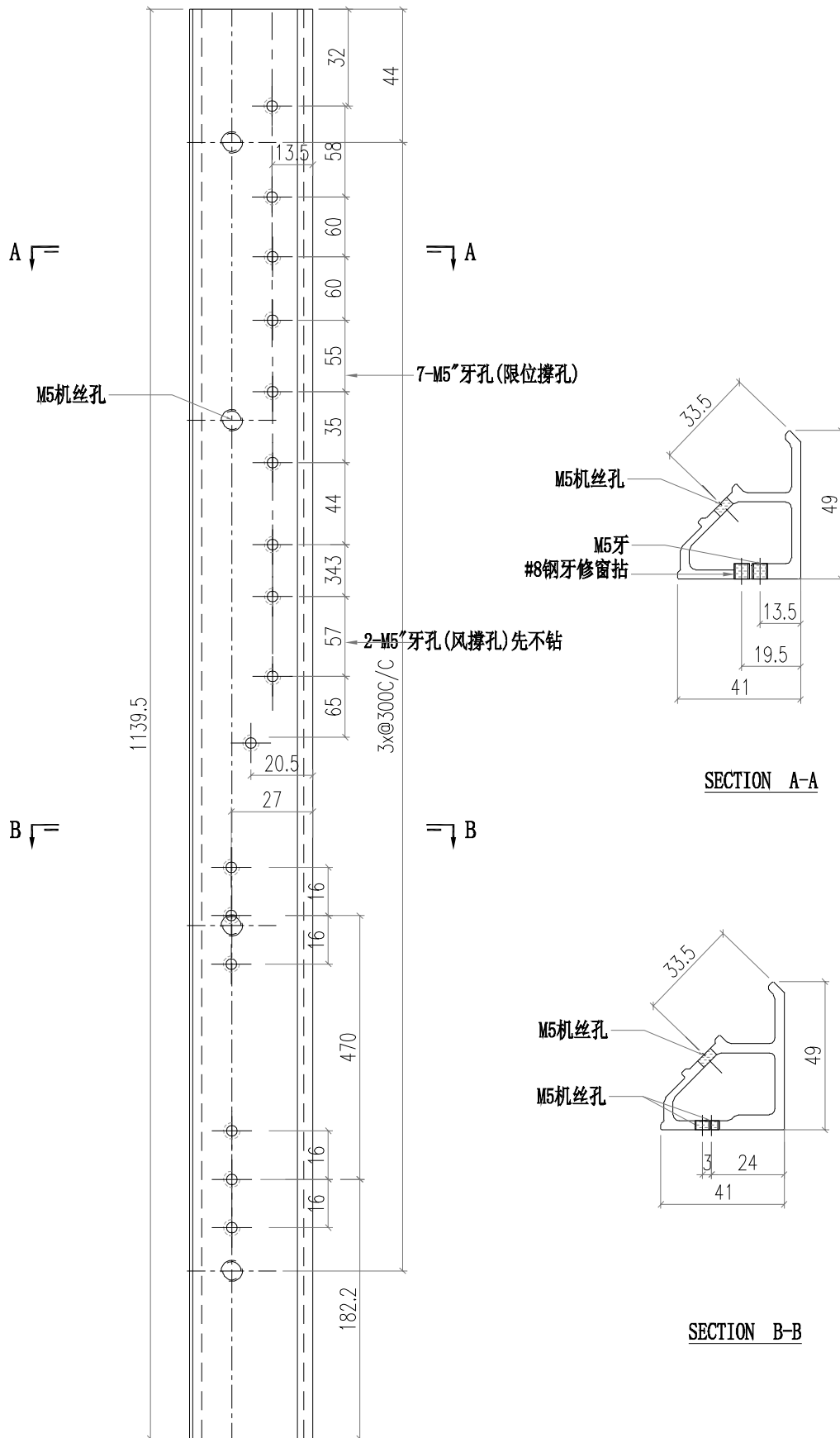

 美特鋁質有限公司 MIDI Aluminium Fabricator Ltd.				工程號	J856	類別		物料號	M1		
				地盘	天榮站	制圖	李傳鵬	2022-11-26	圖號	X86374-P01	
修改	A	採用工廠	地盘	✓	图纸名称	铝料加工图	復核	練松文	2022-11-27	數量	-
日期	12.09	材料颜色	- UCT542919XL-3		材料	X86374	批准	林仁安	2022-11-28	單件重量	- (KG)

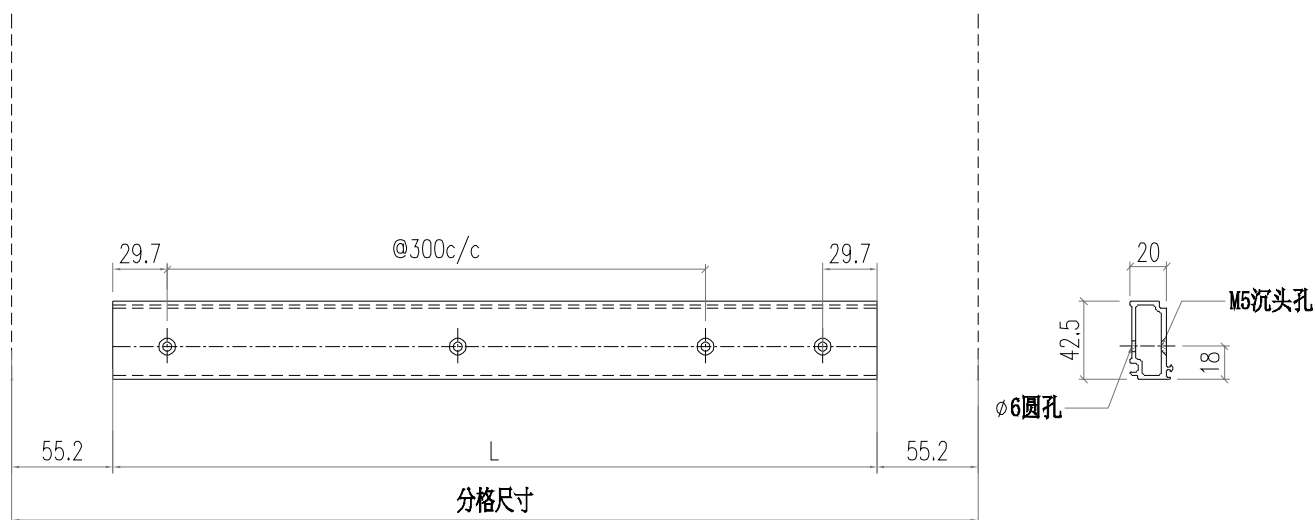

部件编号	L	分格尺寸	
X86374-P01-1	539.6	650	
X86374-P01-2	847.1	957.5	
X86374-P01-3	1558.1	1737.5	转角位
X86374-P01-4	1247.1	1357.5	
X86374-P01-5	1612.1	1722.5	
X86374-P01-6	765.6	945	转角位
X86374-P01-7	1379.6	1490	
X86374-P01-8	540.6	720	转角位
X86374-P01-9	1790.6	1970	转角位
X86374-P01-10	440.6	620	转角位
X86374-P01-11	1494.6	1605	
X86374-P01-12	654.6	765	

 美特鋁質有限公司 MIDI Aluminium Fabricator Ltd.				工程號	J856	類別		物料號	M1		
				地盘	天榮站	制圖	李傳鵬	2022-11-26	圖號	X86374-P02	
修改	A	採用工廠	地盘	✓	图纸名称	铝料加工图	復核	練松文	2022-11-27	數量	-
日期	12.09	材料颜色	- UCT542919XL-3		材料	X86374	批准	林仁安	2022-11-28	單件重量	- (KG)

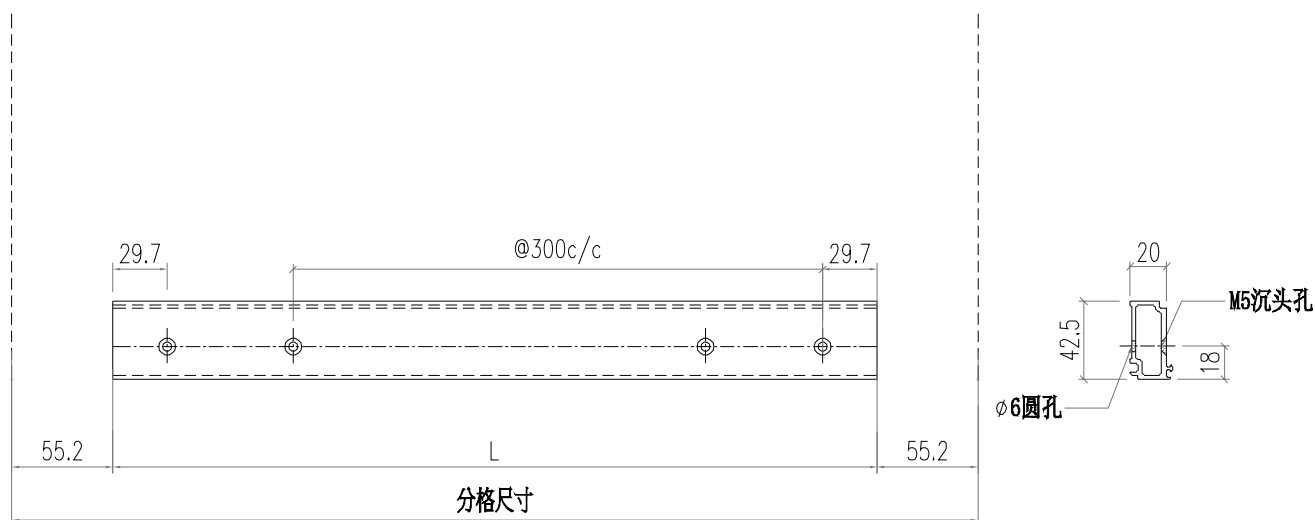

部件编号	L	分格尺寸
X86374-P02-1	640.6	820
X86374-P02-2	1690.6	1870
X86374-P02-3	1790.6	1970
X86374-P02-4	540.6	720

转角位  
 转角位  
 转角位  
 转角位

 美特鋁質有限公司 MIDI Aluminium Fabricator Ltd.				工程號	J856	類別		物料號	M1		
				地盘	天榮站	制圖	李傳鵬	2022-11-26	圖號	X86375-P01	
修改		採用工廠	地盘	✓	图纸名称	铝料加工图	復核	練松文	2022-11-27	數量	-
日期		材料颜色	- UCT542919XL-3		材料	X86375	批准	林仁安	2022-11-28	單件重量	- (KG)

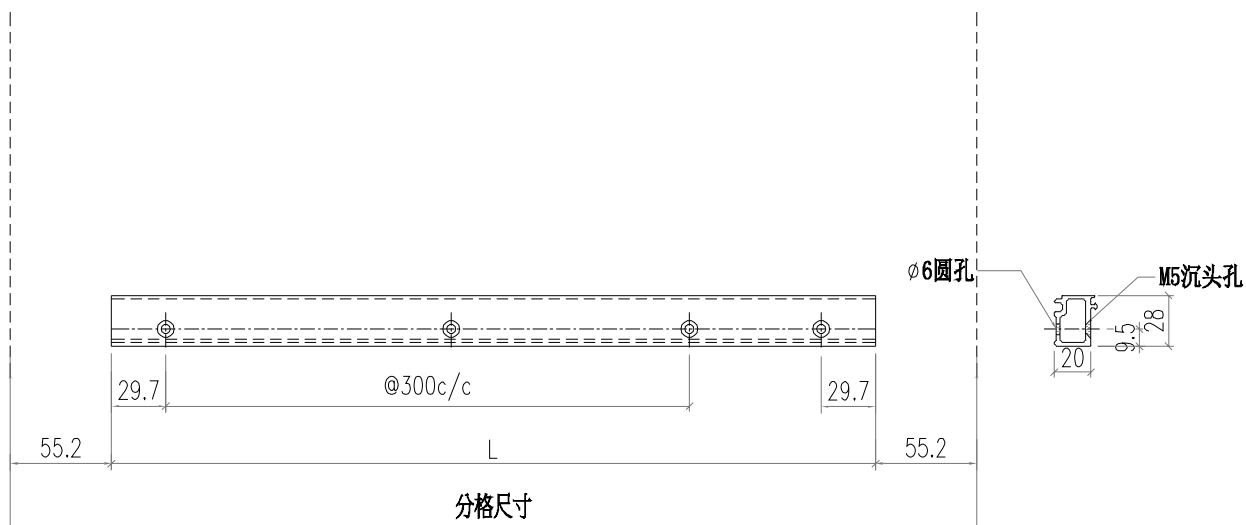

部件编号	L	分格尺寸
X86375-P01-1	539.6	650
X86375-P01-2	847.1	957.5
X86375-P01-3	1558.1	1737.5
X86375-P01-4	1247.1	1357.5
X86375-P01-5	1612.1	1722.5
X86375-P01-6	765.6	945
X86375-P01-7	1379.6	1490
X86375-P01-8	540.6	720
X86375-P01-9	1790.6	1970
X86375-P01-10	440.6	620
X86375-P01-11	1494.6	1605
X86375-P01-12	654.6	765

转角位  
转角位  
转角位  
转角位

 美特鋁質有限公司 MIDI Aluminium Fabricator Ltd.				工程號	J856	類別		物料號	M1		
				地盘	天榮站	制圖	李傳鵬	2022-11-26	圖號	X86375-P02	
修改		採用工廠	地盘	✓	图纸名称	铝料加工图	復核	練松文	2022-11-27	數量	-
日期		材料颜色	- UCT542919XL-3		材料	X86375	批准	林仁安	2022-11-28	單件重量	- (KG)

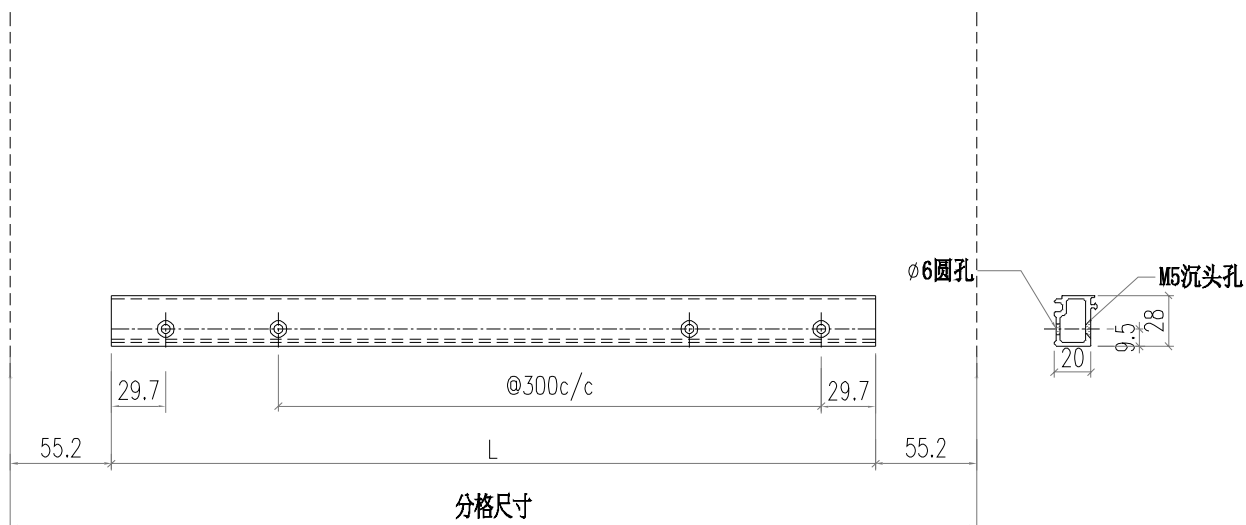

部件编号	L	分格尺寸	
X86375-P02-1	640.6	820	转角位
X86375-P02-2	1690.6	1870	转角位
X86375-P02-3	1790.6	1970	转角位
X86375-P02-4	540.6	720	转角位

 美特鋁質有限公司 MIDI Aluminium Fabricator Ltd.				工程號 J856	類別 制圖	物料號 M1	圖號 AC01-P02	
修改 日期	採用工廠 地盤 <input checked="" type="checkbox"/>	材料顏色 -UCT542919XL-3	图纸名称 铝料加工图	復核 林松文	2022-11-26 2022-11-27 2022-11-28	數量 -	單件重量 - (KG)	

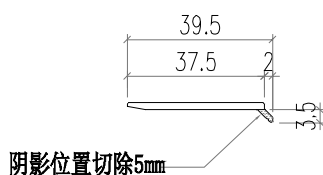
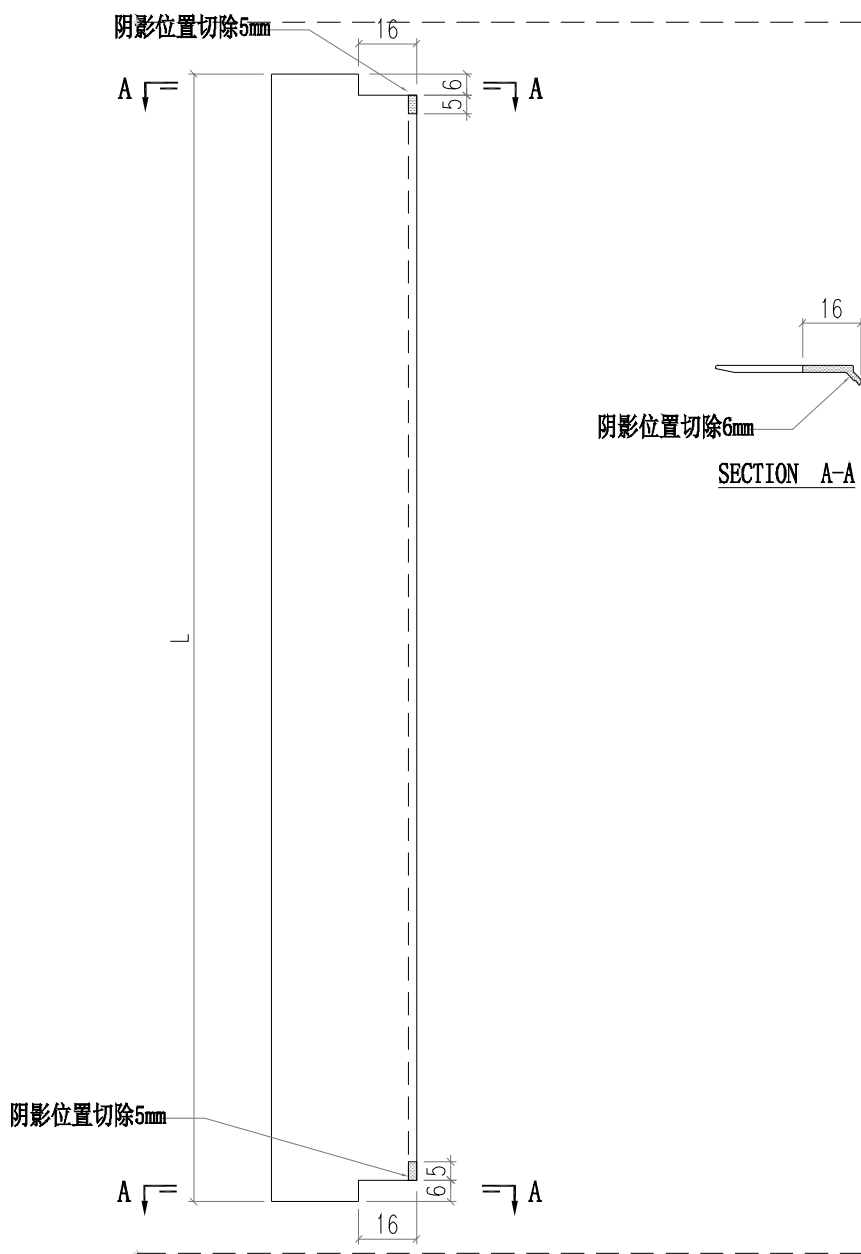

部件编号	L	分格尺寸
AC01-P02-1	872	900
AC01-P02-2	2037	2065

 美特鋁質有限公司 MIDI Aluminium Fabricator Ltd.			工程號 J856	類別 天榮站	物料號 M1	圖號 AC01-X01
修改 日期	採用工廠 地盤 <input checked="" type="checkbox"/>	圖紙名稱 铝料加工图	制圖 李傳鵬	復核 練松文	2022-11-26 2022-11-27	數量 -
	材料顏色 -UCT542919XL-3	材料 AC01	批准 林仁安	2022-11-28	單件重量 -	(KG)

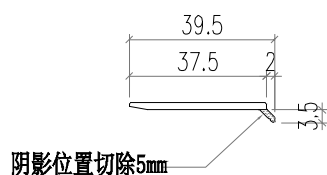
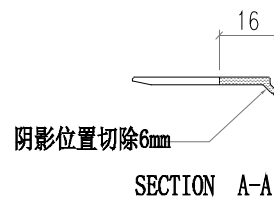
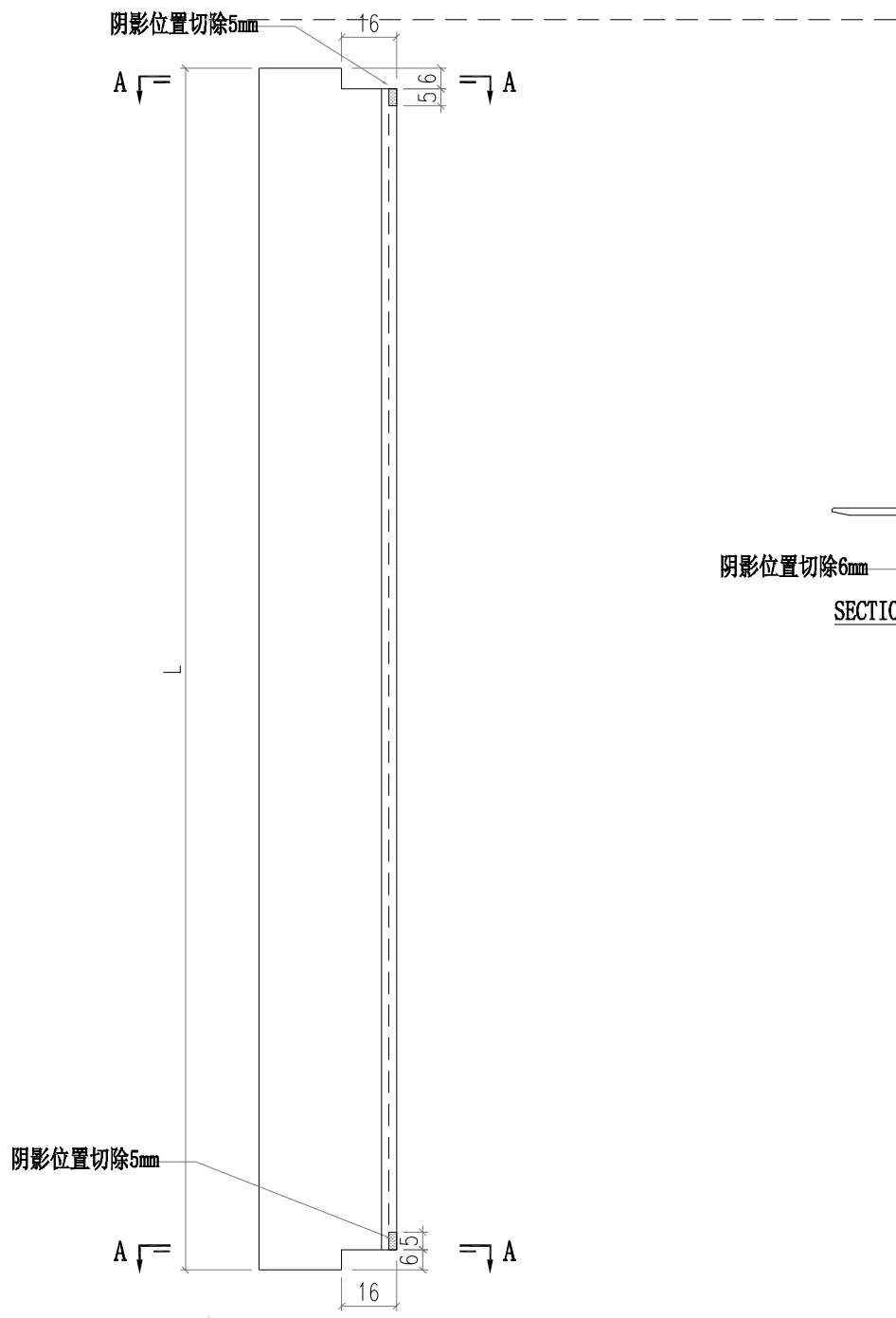

部件编号	L	分格尺寸
AC01-X01-1	617	645
AC01-X01-2	177	205

 美特鋁質有限公司 MIDI Aluminium Fabricator Ltd.				工程號 J856	類別 天榮站	物料號 M1	圖號 AC04-P02
修改 日期	採用 工廠	地盤 ✓	圖紙名稱 鋁料加工圖	制圖 李傳鵬	2022-11-26	數量 -	單件重量 - (KG)
	材料顏色 -UCT542919XL-3		材料 AC04	復核 練松文	2022-11-27		
				批准 林仁安	2022-11-28		

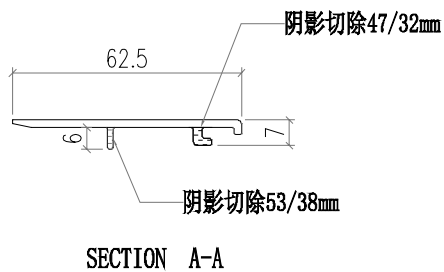
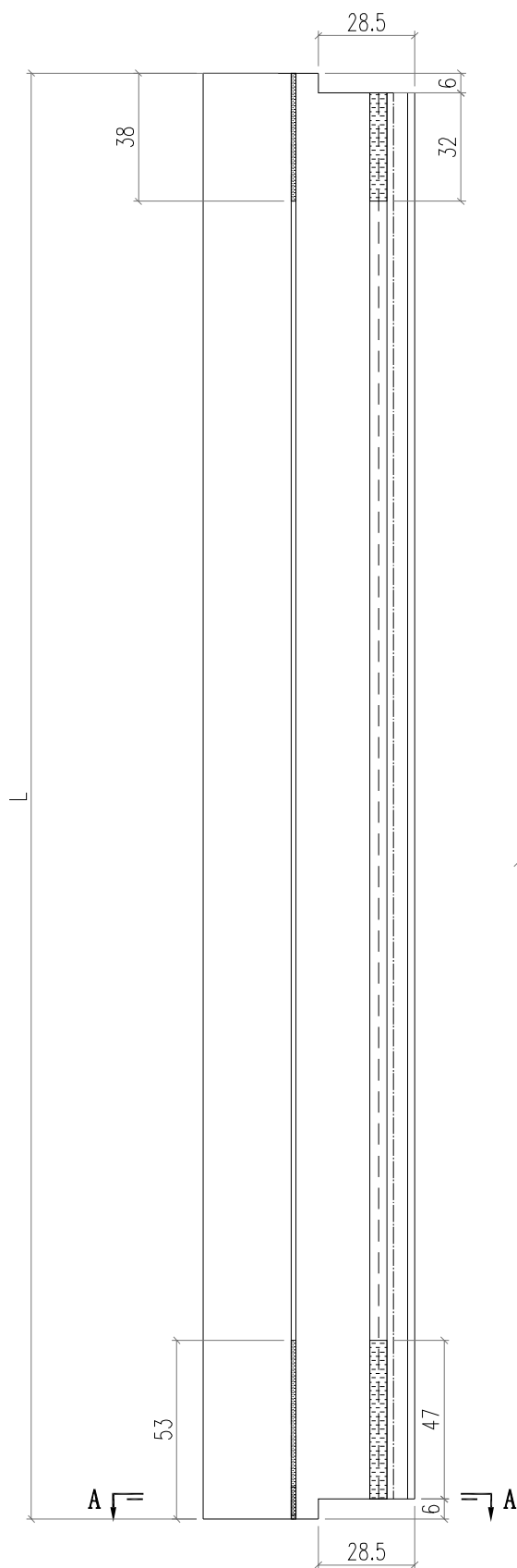

部件编号	L	N	分格尺寸
AC04-P02-1	872	300	900
AC04-P02-2	2037	600	2065

 美特鋁質有限公司 MIDI Aluminium Fabricator Ltd.				工程號 J856	類別 天榮站	物料號 M1	圖號 AC04-X01
修改 日期	採用工廠 地盤 ✓	材料顏色 -UCT542919XL-3	图纸名称 铝料加工图	制圖 李傳鵬	復核 練松文	數量 -	單件重量 - (KG)
			材料 AC04	批准 林仁安	2022-11-26 2022-11-27 2022-11-28		

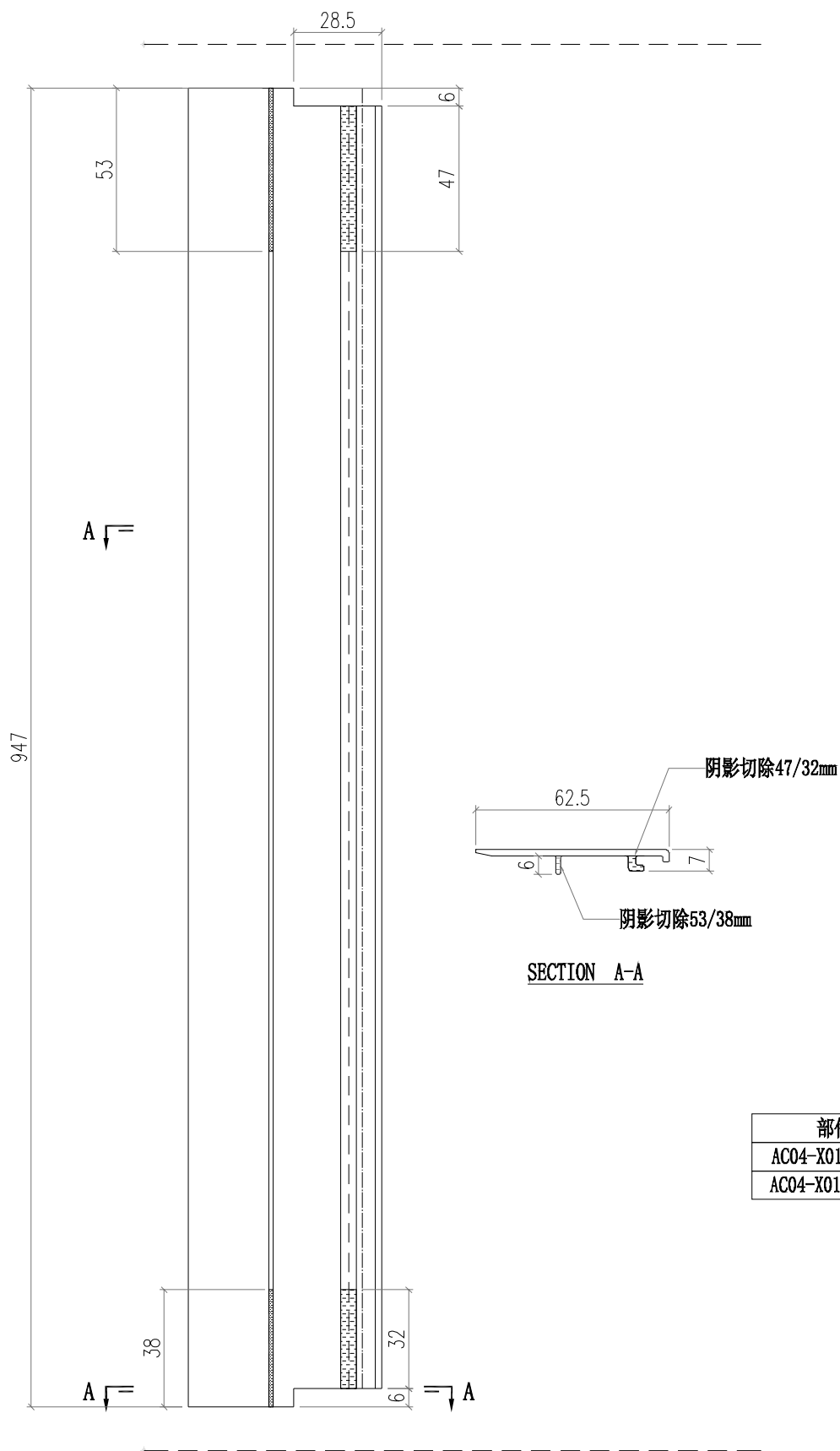

部件编号	L	分格尺寸
AC04-X01-1	617	645
AC04-X01-2	177	205

 美特鋁質有限公司 MIDI Aluminium Fabricator Ltd.				工程號 J856	類別 制圖	物料號 M1	圖號 AC04-X03	
修改 日期	採用 工廠	地盤 <input checked="" type="checkbox"/>	图纸名称 铝料加工图	復核 林松文	2022-11-26 2022-11-27	數量 -	單件重量 - (KG)	
	材料颜色 -UCT542919XL-3		材料 AC04	批准 林仁安	2022-11-28			

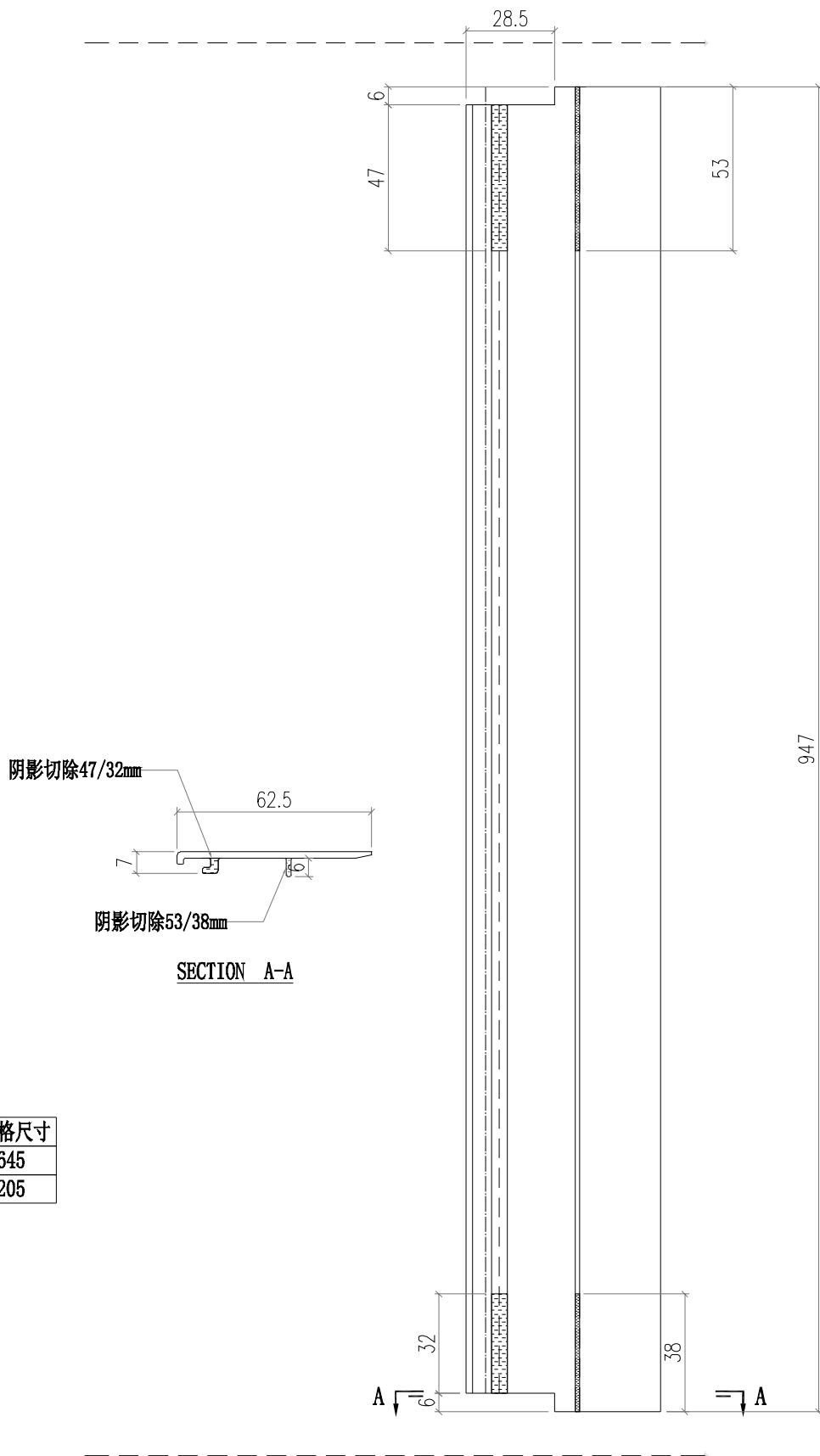

部件编号	L	分格尺寸
AC04-X03-01	617	645
AC04-X03-02	177	205

 美特鋁質有限公司 MIDI Aluminium Fabricator Ltd.				工程號 J856	類別 天榮站	物料號 M1	圖號 AC04-P04
修改 日期	採用 工廠	地盤 <input checked="" type="checkbox"/>	图纸名称 铝料加工图	制圖 李傳鵬	2022-11-26	數量 -	單件重量 - (KG)
	材料颜色 -UCT542919XL-3		材料 AC04	復核 練松文	2022-11-27		
				批准 林仁安	2022-11-28		

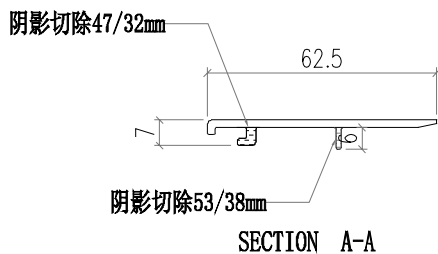
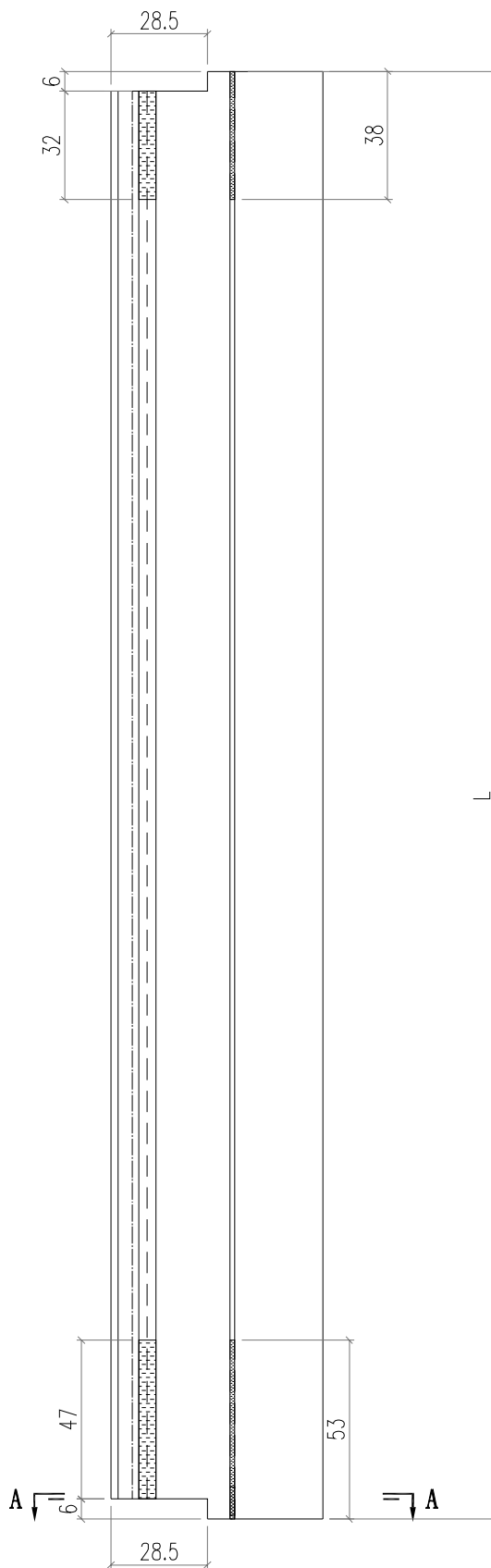

部件编号	L	N	分格尺寸
AC04-P04-1	872	300	900
AC04-P04-2	2037	600	2065

 美特鋁質有限公司 MIDI Aluminium Fabricator Ltd.				工程號 J856	類別	物料號 M1	圖號 AC03-P01	
地盤 天榮站				制圖 李傳鵬	2022-11-26	數量 -	圖號 AC03-P01	
修改 日期	採用 工廠	地盤 <input checked="" type="checkbox"/>	圖紙名稱 鋁料加工圖	復核 練松文	2022-11-27	數量 -	圖號 AC03-P01	
材料顏色 -UCT542919XL-3				材料 AC03	批准 林仁安	2022-11-28	單件重量 -	(KG)

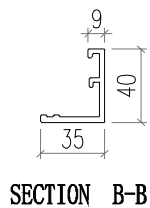
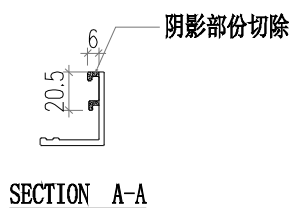
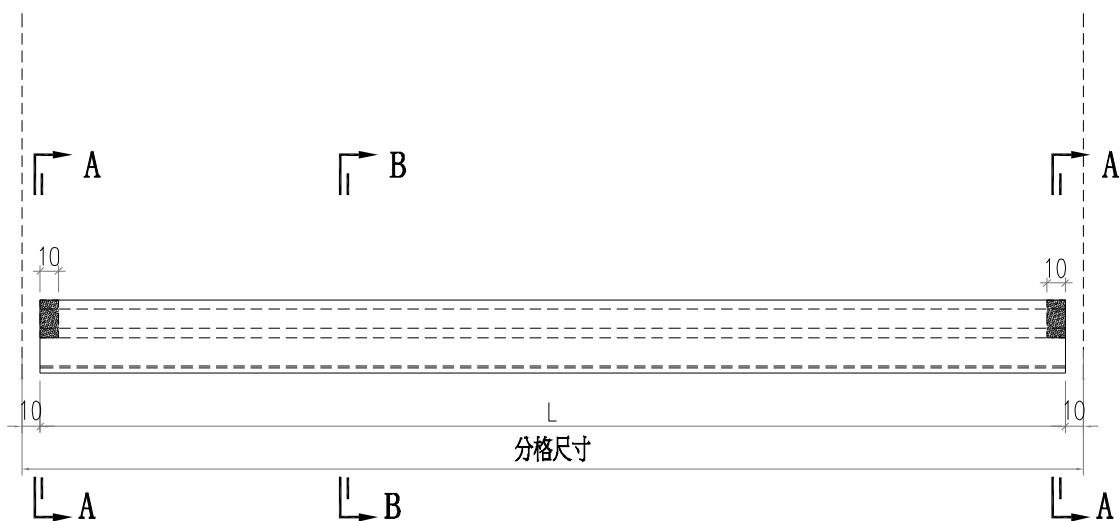

部件编号	L	分格尺寸
AC03-P01-1	630	650
AC03-P01-2	937.5	957.5
AC03-P01-3	1337.5	1357.5
AC03-P01-4	1702.5	1722.5
AC03-P01-5	1470	1490
AC03-P01-6	1585	1605
AC03-P01-7	745	765

 美特鋁質有限公司 MIDI Aluminium Fabricator Ltd.			工程號 J856 地盘 天榮站	類別 制圖 李傳鵬 復核 練松文 批准 林仁安	物料號 M1 2022-11-26 2022-11-27 2022-11-28	圖號 AC03-P02 數量 - 單件重量 - (KG)
修改 日期	採用工廠 材料颜色 -UCT542919XL-3	地盤 <input checked="" type="checkbox"/>	图纸名称 铝料加工图 材料 AC03			

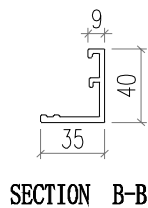
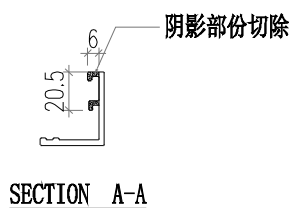
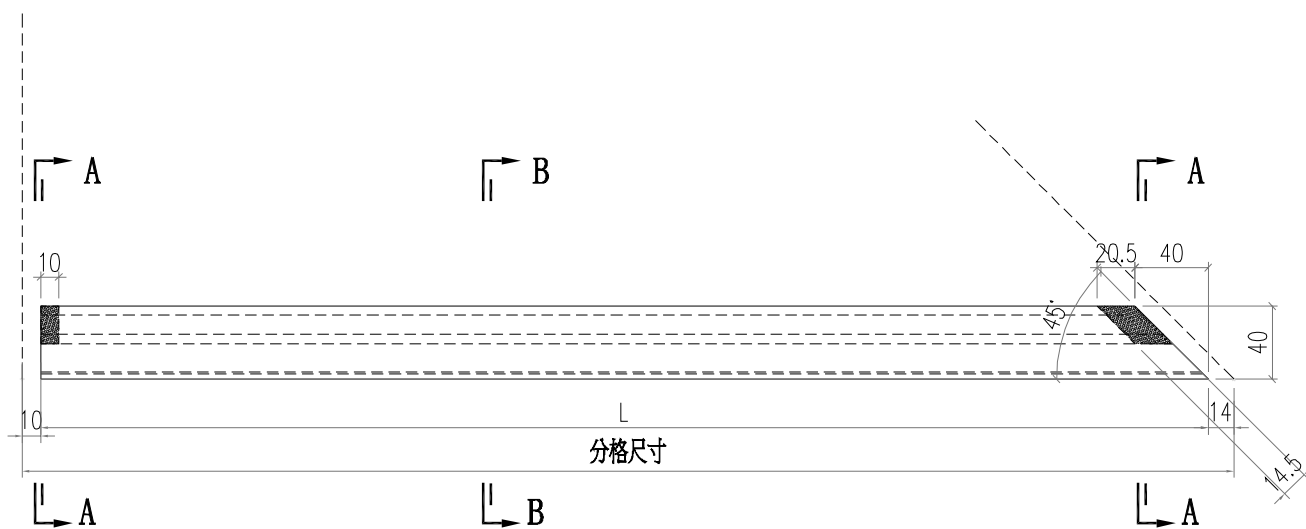

部件编号	L	分格尺寸
AC03-P02-01	1713.5	1737.5
AC03-P02-02	921	945
AC03-P02-03	696	720
AC03-P02-04	1946	1970
AC03-P02-05	596	620

 美特鋁質有限公司 MIDI Aluminium Fabricator Ltd.			工程號 J856	類別 制圖	物料號 M1	圖號 AC03-P03	
修改 A	採用 工廠	地盤 ✓	图纸名称 铝料加工图	復核 練松文	2022-11-26	數量 -	-
日期 02.10	材料颜色 -UCT542919XL-3		材料 AC03	批准 林仁安	2022-11-28	單件重量 -	(KG)

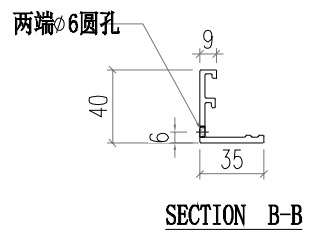
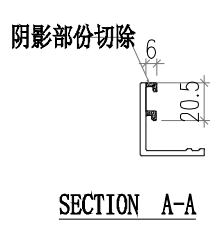
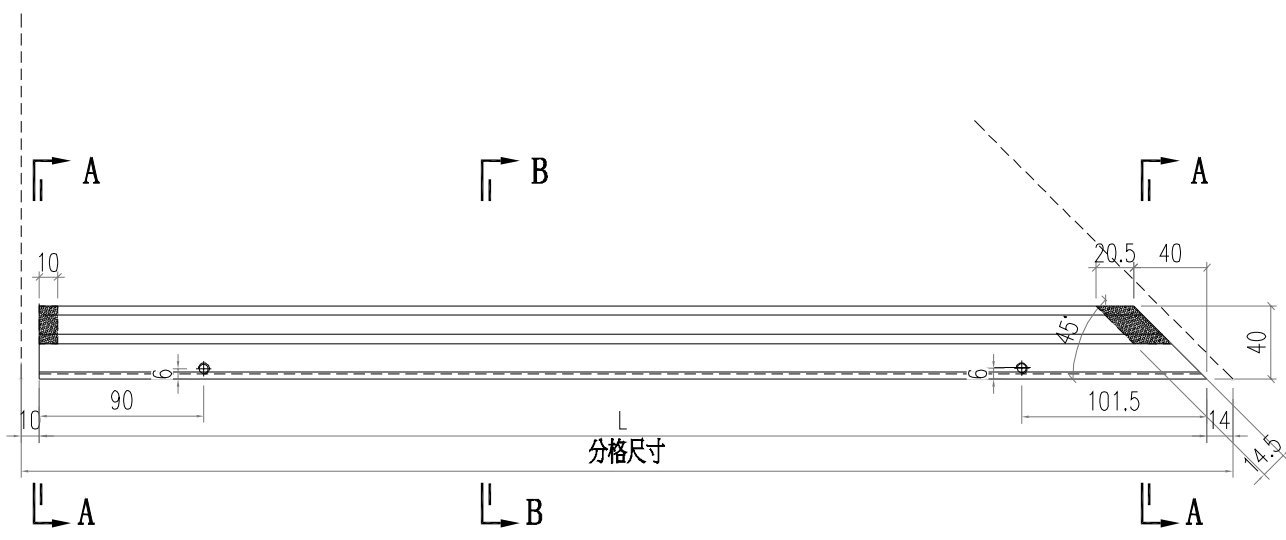

部件编号	L	分格尺寸
AC03-P03-1	1713.5	1737.5
AC03-P03-02	921	945
AC03-P03-03	696	720
AC03-P03-04	1946	1970
AC03-P03-05	596	620

 美特鋁質有限公司 MIDI Aluminium Fabricator Ltd.				工程號	J856	類別		物料號	M1
修改		採用工廠	地盤	✓	地盘	天榮站	制圖	李傳鵬	2022-11-26
日期		材料颜色	-UCT542919XL-3	图纸名称	铝料加工图	復核	練松文	2022-11-27	圖號
				材料	AC03	批准	林仁安	2022-11-28	數量
									單件重量
									- (KG)

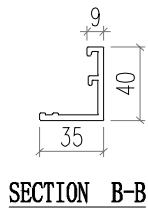
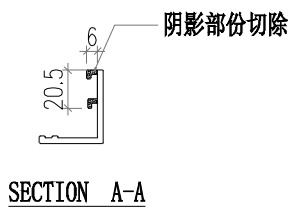
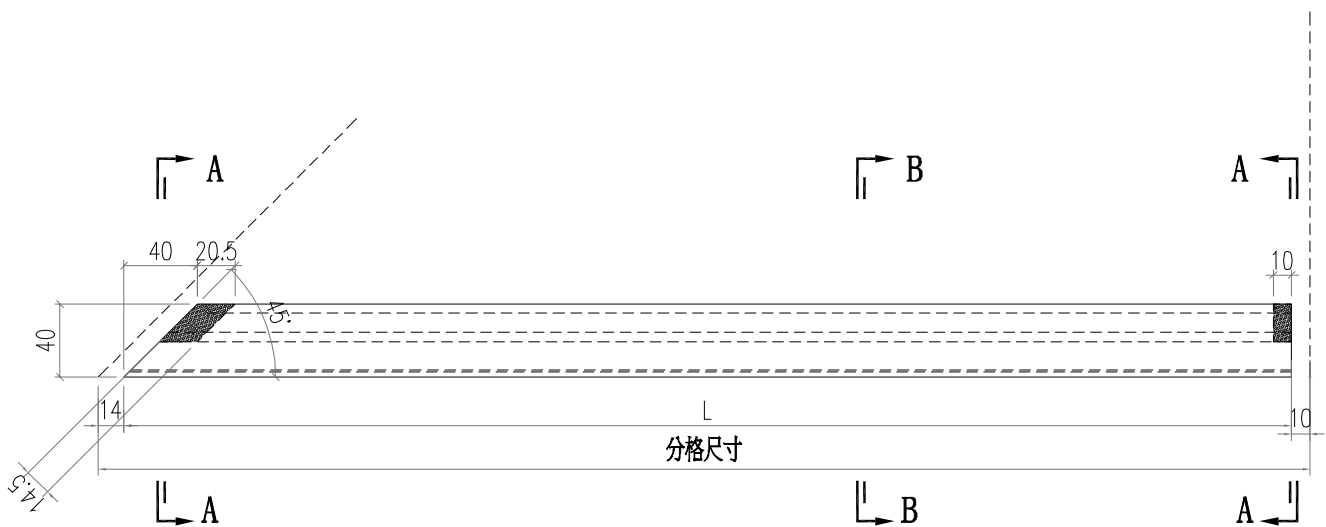

部件编号	L	分格尺寸
AC03-P04-1	796	820
AC03-P04-2	1846	1870
AC03-P04-3	1946	1970
AC03-P04-4	696	720

 美特鋁質有限公司 MIDI Aluminium Fabricator Ltd.				工程號 J856	類別	物料號 M1	圖號 AC03-P05	
修改 A		採用工廠	地盤 ✓	图纸名称 铝料加工图	制圖 李傳鵬	2022-11-26	數量 -	
日期 02.10		材料颜色 -UCT542919XL-3		材料 AC03	復核 練松文	2022-11-27	單件重量 -	(KG)
				批准 林仁安	2022-11-28			

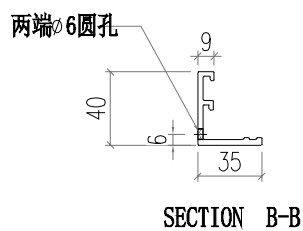
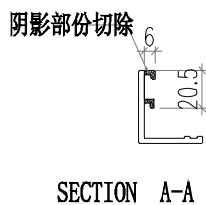
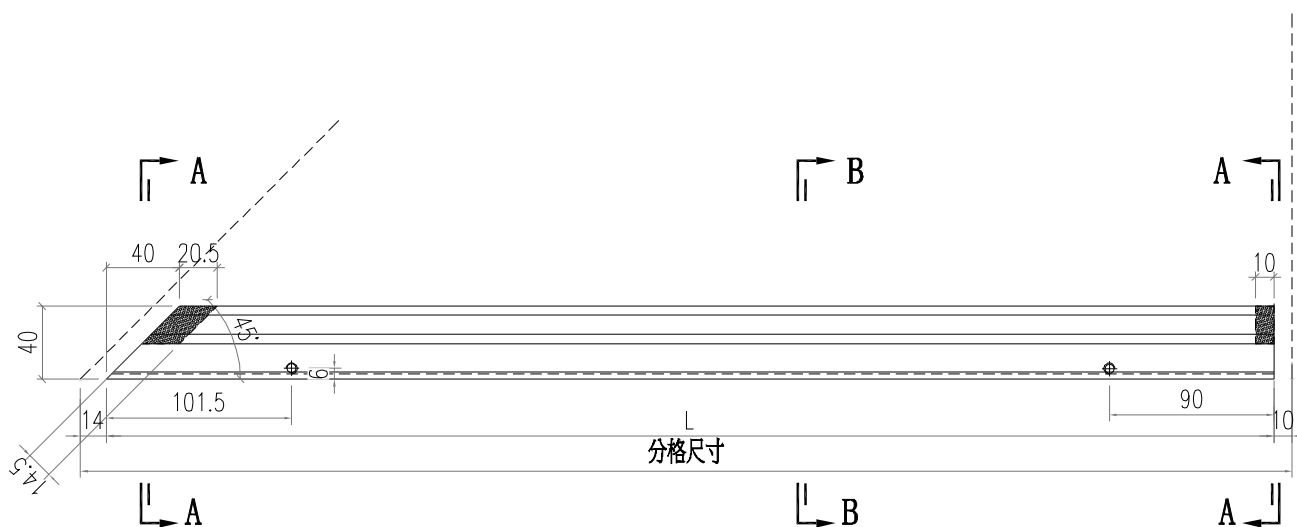

部件编号	L	分格尺寸
AC03-P05-1	796	820
AC03-P05-2	1846	1870
AC03-P05-3	1946	1970
AC03-P05-4	696	720

 美特鋁質有限公司 MIDI Aluminium Fabricator Ltd.			工程號 J856	類別 制圖	物料號 M1	圖號 AC03-K01
修改 日期	採用工廠 地盤 <input checked="" type="checkbox"/>	圖紙名稱 鋁料加工圖	復核 林松文	2022-11-26 2022-11-27 2022-11-28	數量 -	單件重量 - (KG)
	材料顏色 -UCT542919XL-3	材料 AC03	批准 林仁安			

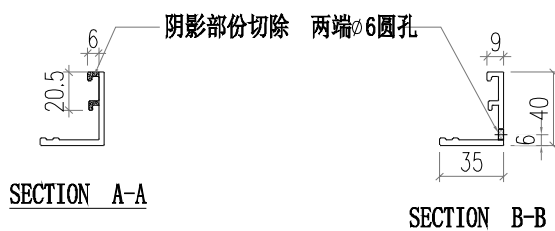

部件编号	L	分格尺寸
AC03-K01-1	630	650
AC03-K01-2	937.5	957.5
AC03-K01-3	1337.5	1357.5
AC03-K01-4	1702.5	1722.5
AC03-K01-5	1470	1490
AC03-K01-6	1585	1605
AC03-K01-7	745	765

 美特鋁質有限公司 MIDI Aluminium Fabricator Ltd.				工程號 J856	類別 天榮站	物料號 M1		
				地盤 天榮站	制圖 李傳鵬	2022-11-26	圖號 LG1-1	
修改 日期		採用工廠 <input type="checkbox"/>	地盤 <input checked="" type="checkbox"/>	图纸名称 铝料加工图	復核 練松文	2022-11-27	數量 -	
				材料颜色 -光身	材料 40*25*3铝角	批准 林仁安	2022-11-28	單件重量 - (KG)

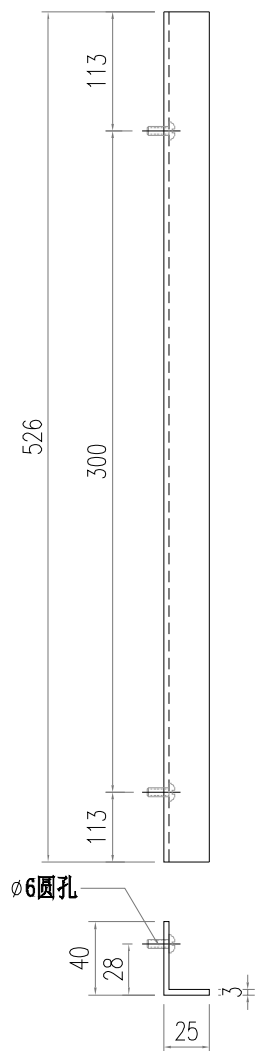

 美特鋁質有限公司 MIDI Aluminium Fabricator Ltd.				工程號	J856	類別		物料號	M1		
				地盘	天榮站	制圖	李傳鵬	2022-11-26	圖號	LG2	
修改		採用工廠	地盤	✓	图纸名称	铝料加工图	復核	練松文	2022-11-27	數量	-
日期		材料颜色	-光身		材料	40*25*3铝角	批准	林仁安	2022-11-28	單件重量	- (KG)

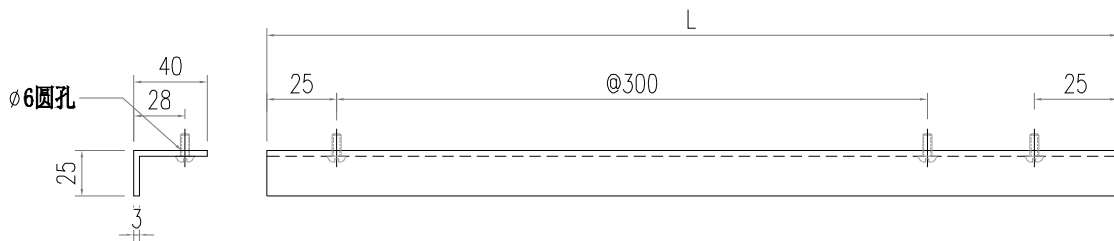

部件编号	L 分格尺寸		
LG2-1	423	720	转角位
LG2-2	484	650	
LG2-3	1556	1722.5	
LG2-4	1191	1357.5	
LG2-5	1673	1970	

 美特鋁質有限公司 MIDI Aluminium Fabricator Ltd.				工程號	J856	類別		物料號	M1		
				地盘	天榮站	制圖	李傳鵬	2022-11-26	圖號	LG3-1	
修改		採用工廠	地盘	✓	图纸名称	铝料加工图	復核	練松文	2022-11-27	數量	-
日期		材料颜色	-光身		材料	40*25*3铝角	批准	林仁安	2022-11-28	單件重量	- (KG)

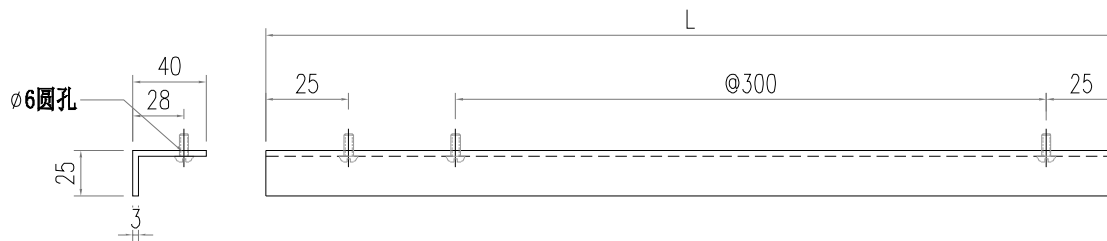

部件编号	L 分格尺寸		
LG3-1	423	720	转角位
LG3-2	484	650	
LG3-3	1556	1722.5	
LG3-4	1191	1357.5	
LG3-5	1673	1970	

 美特鋁質有限公司 MIDI Aluminium Fabricator Ltd.				工程號 J856	類別	物料號 M1		
				地盘 天榮站	制圖 李傳鵬	2022-11-26	圖號 J60x38-004	
修改 日期		採用工廠	地盘 <input checked="" type="checkbox"/>	图纸名称 铝料加工图	復核 練松文	2022-11-27	數量 -	
材料颜色 -				材料 J60x38x3	批准 林仁安	2022-11-28	單件重量 -	(KG)

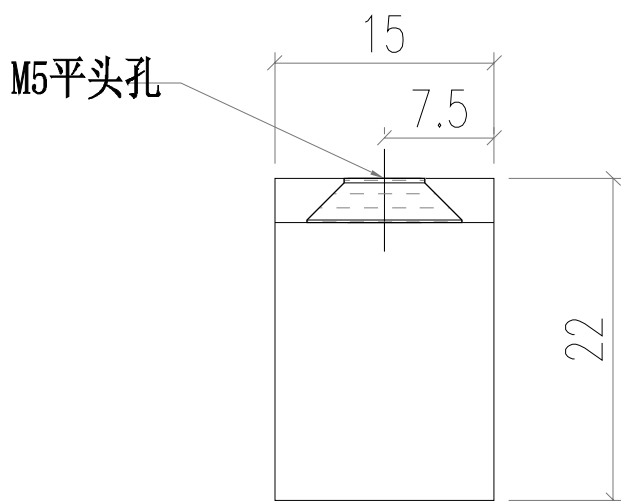
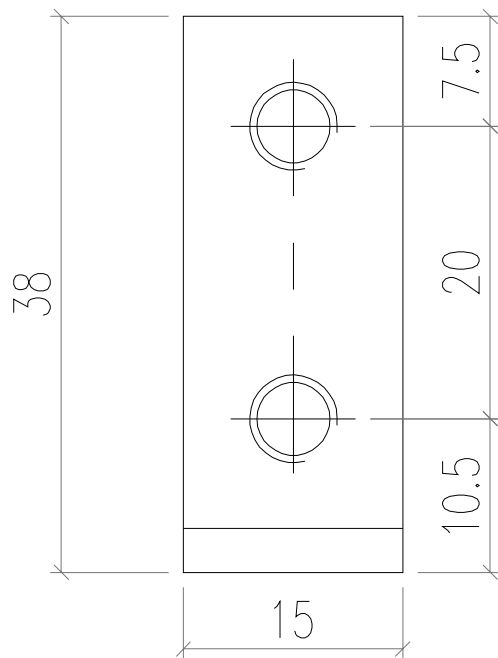

 美特鋁質有限公司 MIDI Aluminium Fabricator Ltd.				工程號 J856	類別 制圖	物料號 M1		
				地盘 天榮站	李傳鵬 2022-11-26	圖號 J60x38-001		
修改 日期		採用工廠 材料颜色	地盘 ✓ -	图纸名称 铝料加工图 材料 J60x38x3	復核 林仁安 2022-11-28	數量 -	單件重量 -	(KG)

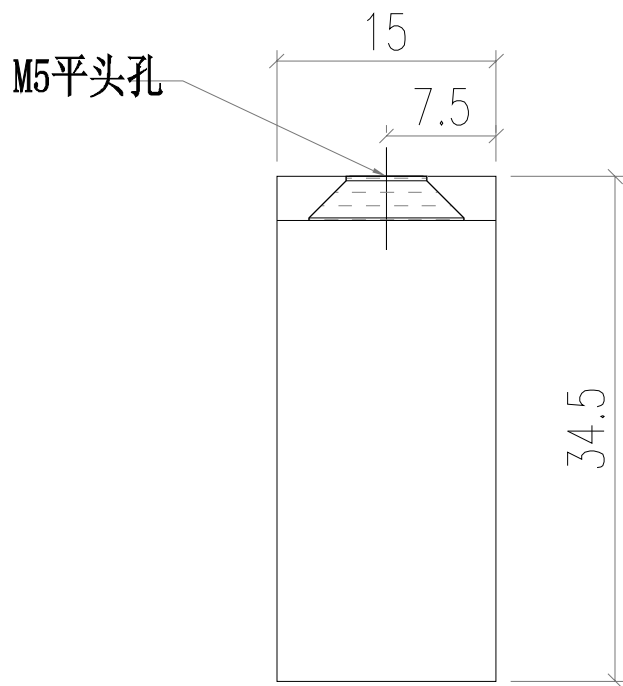
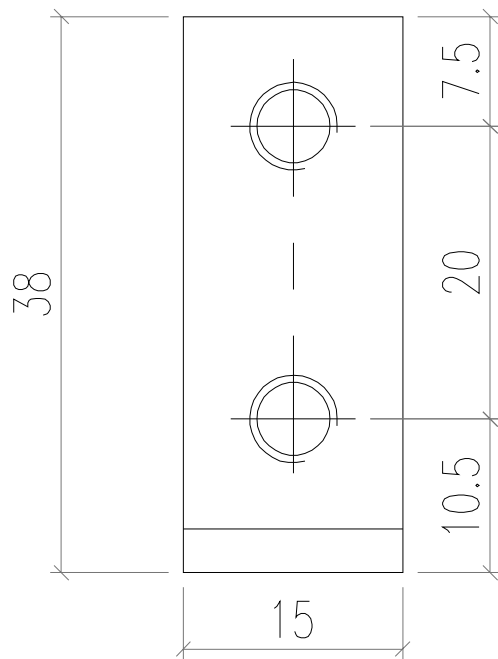

 美特鋁質有限公司 MIDI Aluminium Fabricator Ltd.				工程號 J856	類別 天榮站	物料號 M1	圖號 J60x38-003	
修改 日期	採用 工廠	地盤 <input checked="" type="checkbox"/>	圖紙名稱 鋁料加工圖	制圖 李傳鵬	2022-11-26	圖號 數量	-	
	材料顏色 -		材料 J60x38x3	復核 練松文	2022-11-27	單件重量 -	(KG)	
				批准 林仁安	2022-11-28			

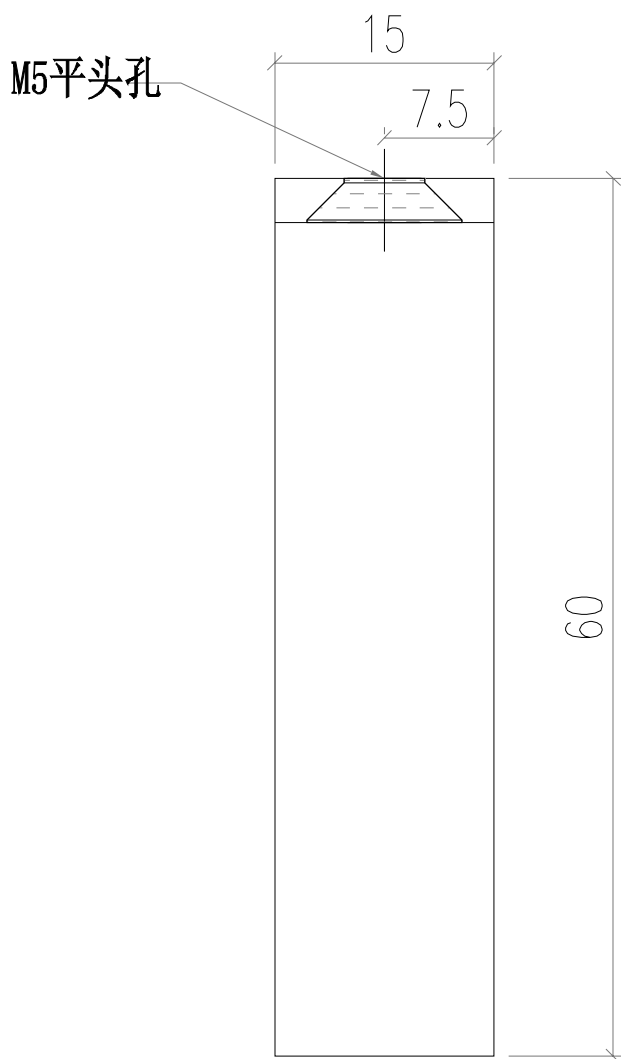
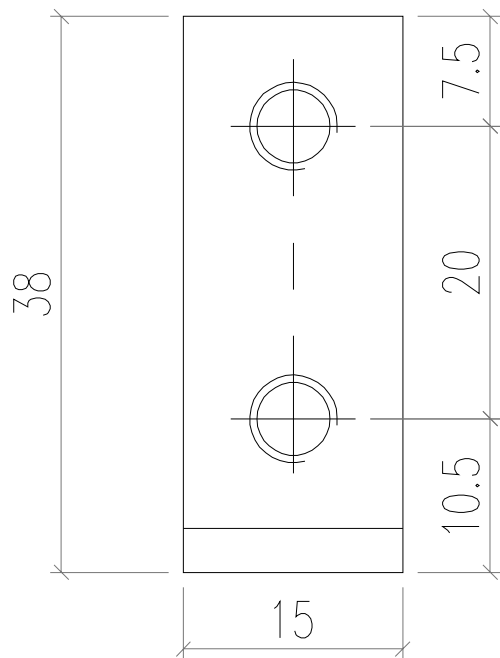

 美特鋁質有限公司 MIDI Aluminium Fabricator Ltd.				工程號 J856	類別	物料號 M1		
				地盘 天榮站	制圖 李傳鵬	2022-11-26	圖號 J60x38-002	
修改 -		採用工廠	地盘 <input checked="" type="checkbox"/>	图纸名称 铝料加工图	復核 練松文	2022-11-27	數量 -	
日期 -		材料颜色 -		材料 J60x38x3	批准 林仁安	2022-11-28	單件重量 -	(KG)

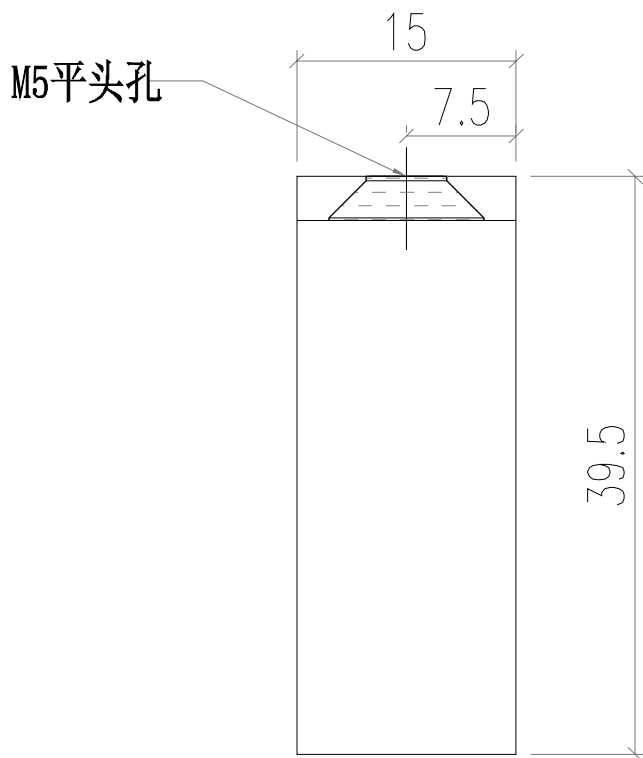
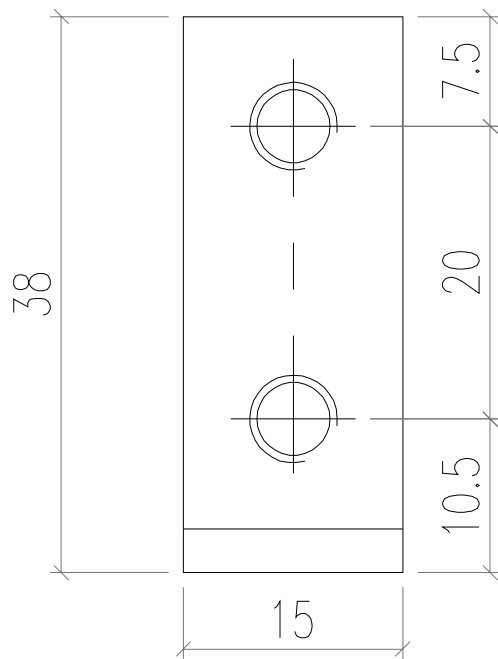

 美特鋁質有限公司 MIDI Aluminium Fabricator Ltd.				工程號 J856	類別 天榮站	物料號 M1	圖號 GS01-002	
修改 日期	採用 工廠	地盤 <input checked="" type="checkbox"/>	圖紙名稱 鋁料加工圖	制圖 李傳鵬	2022-11-25	圖號 數量	-	
	材料顏色 -		材料 GS01	復核 練松文	2022-11-27	單件重量 -	(KG)	
				批准 林仁安	2022-11-28			

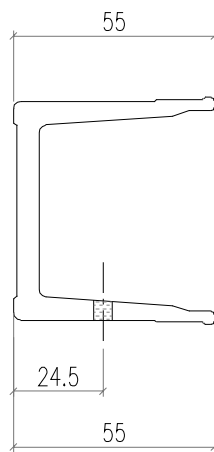
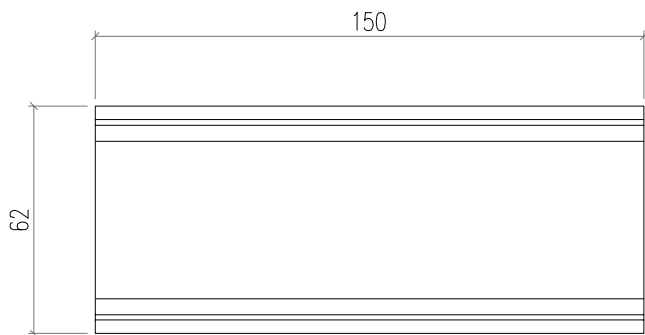

 美特鋁質有限公司 MIDI Aluminium Fabricator Ltd.				工程號 J856	類別	物料號 M1	圖號 GS01-001	
地盤 天榮站				制圖 李傳鵬	2022-11-25	圖號 GS01-001	數量 -	
修改 A		採用工廠	地盤 <input checked="" type="checkbox"/>	图纸名称 铝料加工图	復核 練松文	2022-11-27	數量 -	
日期 12.09		材料颜色 -		材料 GS01	批准 林仁安	2022-11-28	單件重量 -	(KG)

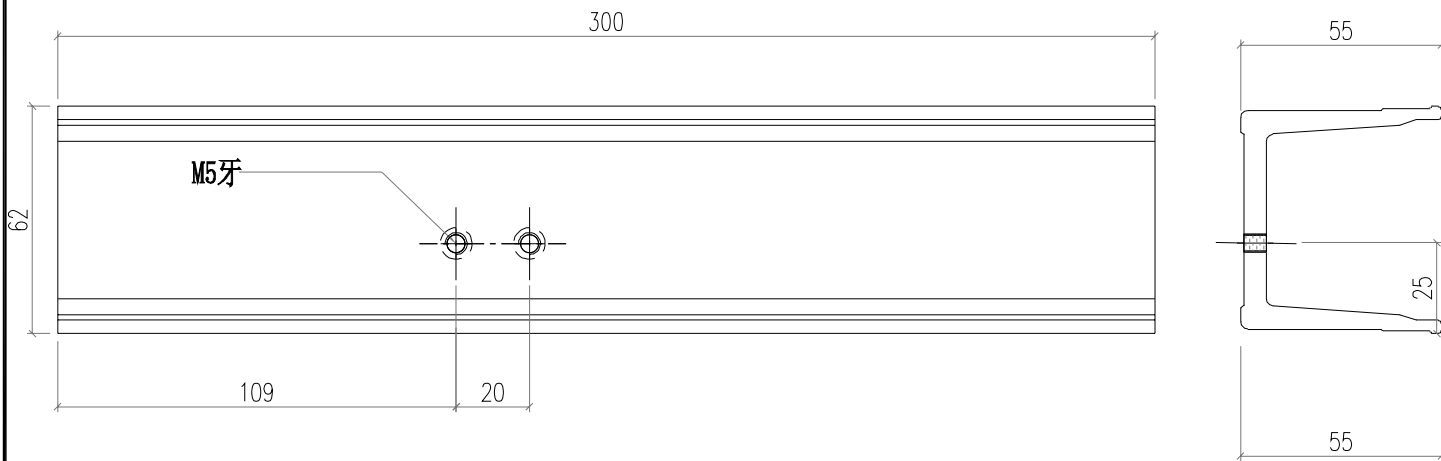

安装J40X20-001

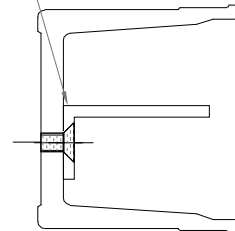

 美特鋁質有限公司 MIDI Aluminium Fabricator Ltd.				工程號 J856	類別	物料號 M1		
				地盘 天榮站	制圖 李傳鵬	2022-11-25	圖號 GS01-003	
修改 A		採用工廠	地盘 <input checked="" type="checkbox"/>	图纸名称 铝料加工图	復核 練松文	2022-11-27	數量 -	
日期 12.09		材料颜色 -		材料 GS01	批准 林仁安	2022-11-28	單件重量 -	(KG)

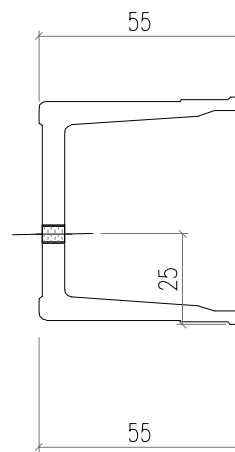
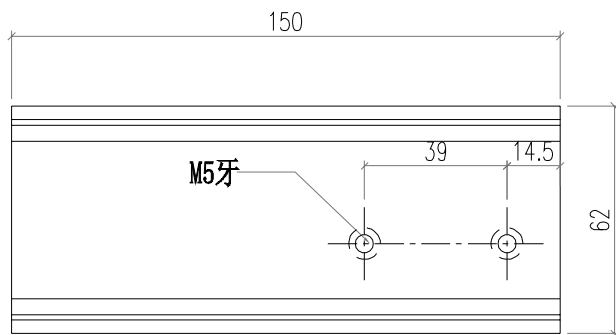

安装J40X20-002

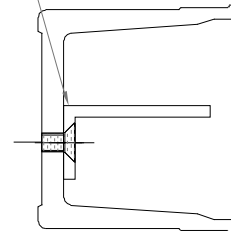

 美特鋁質有限公司 MIDI Aluminium Fabricator Ltd.				工程號 J856	類別	物料號 M1		
				地盘 天榮站	制圖 李傳鵬	2022-11-25	圖號 GS01-005	
修改 A		採用工廠	地盘 <input checked="" type="checkbox"/>	图纸名称 铝料加工图	復核 練松文	2022-11-27	數量 -	
日期 12.09		材料颜色 -		材料 GS01	批准 林仁安	2022-11-28	單件重量 -	(KG)

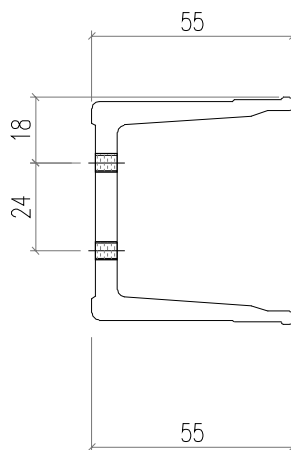
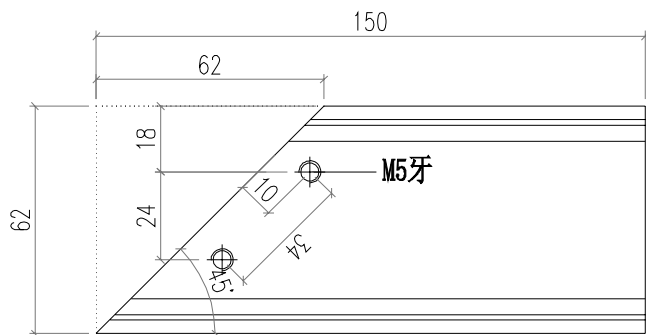

 美特鋁質有限公司 MIDI Aluminium Fabricator Ltd.				工程號	J856	類別		物料號	M1			
				地盘	天榮站	制圖	李傳鵬	2022-11-25	圖號	GS01-004		
修改	A	採用	工廠	地盘	✓	图纸名称	铝料加工图	復核	練松文	2022-11-27	數量	-
日期	12.09	材料	颜色	-		材料	GS01	批准	林仁安	2022-11-28	單件重量	- (KG)

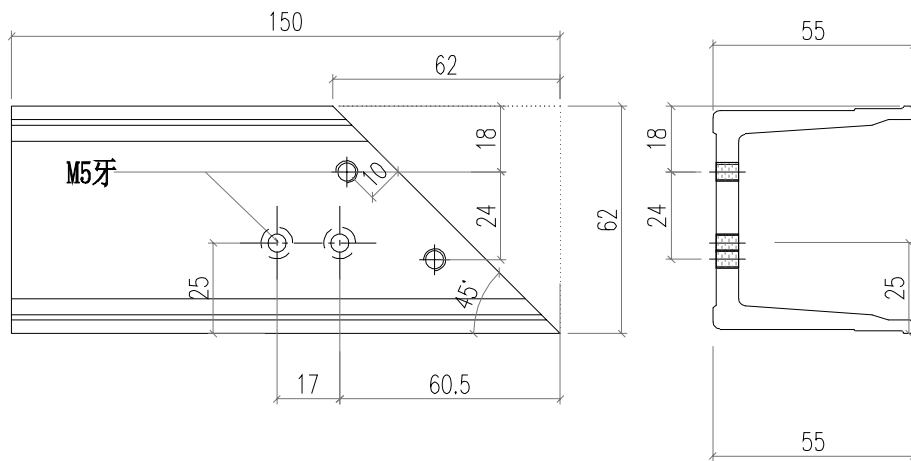

安裝J40X20-003

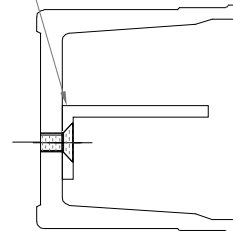

 美特鋁質有限公司 MIDI Aluminium Fabricator Ltd.				工程號	J856	類別		物料號	M1			
				地盘	天榮站	制圖	李傳鵬	2022-11-26	圖號	LB-P01		
修改		採用工廠		地盤	✓	图纸名称	铝料加工图	復核	練松文	2022-11-27	數量	-
日期		材料颜色	UCT542919XL-3	材料	3MM铝板	批准	林仁安	2022-11-28	單件重量	-	(KG)	

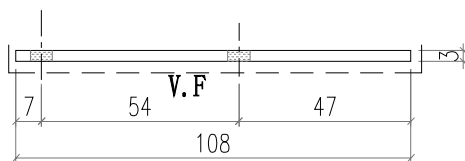
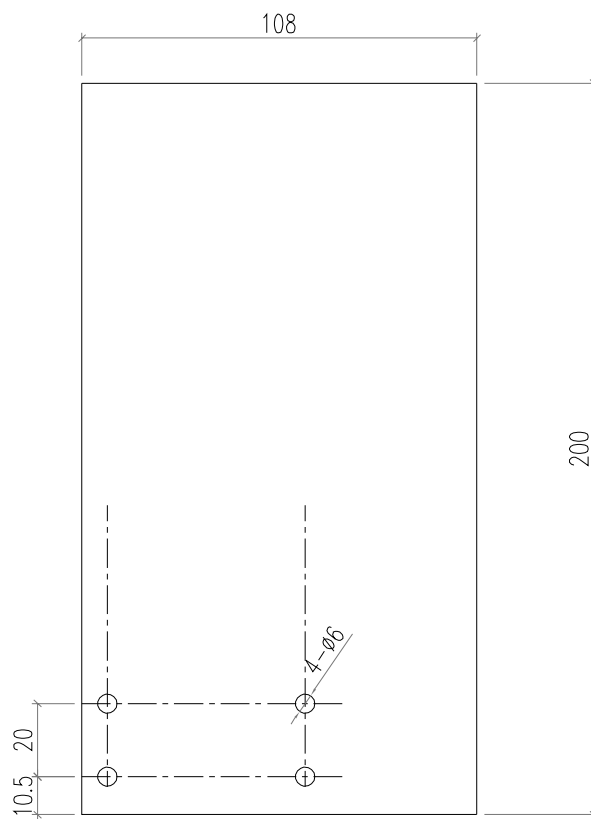

 美特鋁質有限公司 MIDI Aluminium Fabricator Ltd.				工程號 J856	類別	物料號 M1		
				地盘 天榮站	制圖 李傳鵬	2022-11-26	圖號 LB-P02	
修改 日期		採用工廠 <input type="checkbox"/>	地盘 <input checked="" type="checkbox"/>	图纸名称 铝料加工图	復核 練松文	2022-11-27	數量 -	
		材料颜色 UCT542919XL-3		材料 3MM铝板	批准 林仁安	2022-11-28	單件重量 -	(KG)

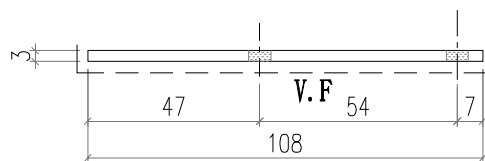
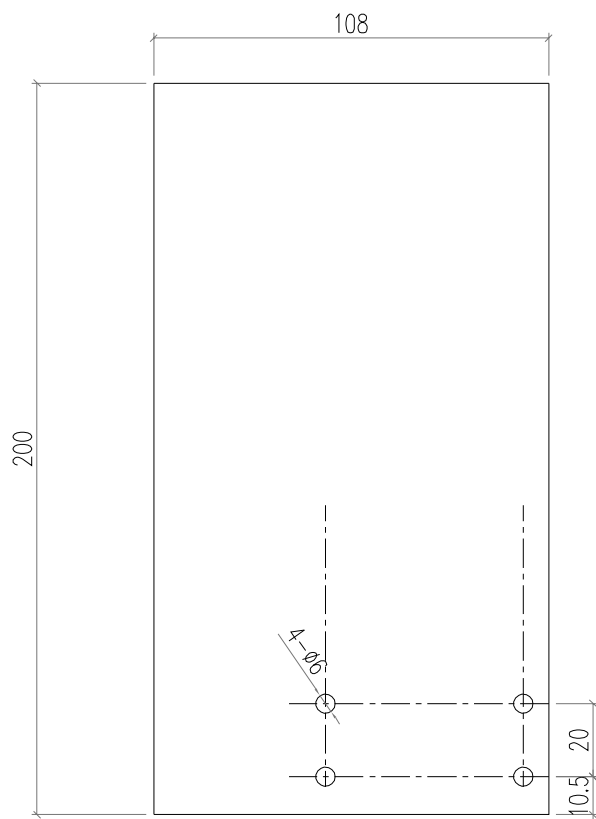

 美特鋁質有限公司 MIDI Aluminium Fabricator Ltd.				工程號 J856	類別 天榮站	物料號 M1	圖號 J40x20-002	
修改 A	採用 工廠	地盤 <input checked="" type="checkbox"/>	圖紙名稱 鋁料加工圖	制圖 李傳鵬	2022-11-26	數量 -	單件重量 - (KG)	
日期 12.09	材料 顏色 -		材料 J40x20x3	復核 練松文	2022-11-27	數量 -	單件重量 - (KG)	
				批准 林仁安	2022-11-28			

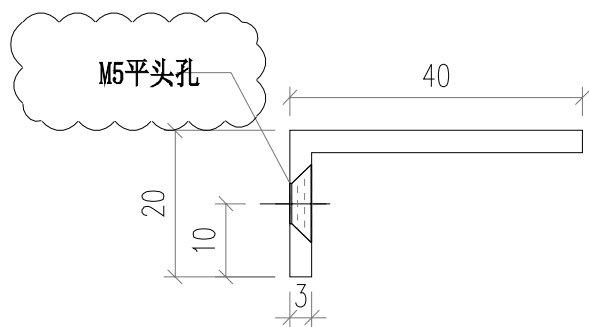
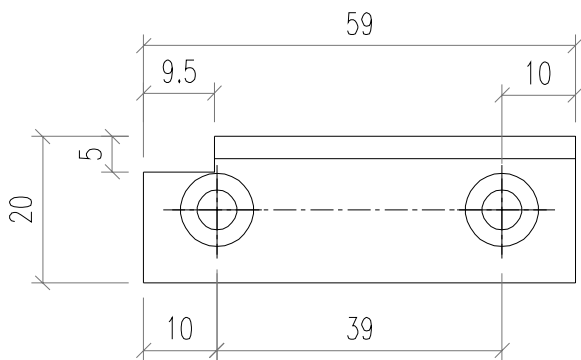

 美特鋁質有限公司 MIDI Aluminium Fabricator Ltd.				工程號	J856	類別		物料號	M1				
				地盘	天榮站	制圖	李傳鵬	2022-11-26	圖號	J40x20-001			
修改	A		採用工廠		地盤	✓	图纸名称	铝料加工图	復核	練松文	2022-11-27	數量	-
日期	12.09		材料颜色	-			材料	J40x20x3	批准	林仁安	2022-11-28	單件重量	- (KG)

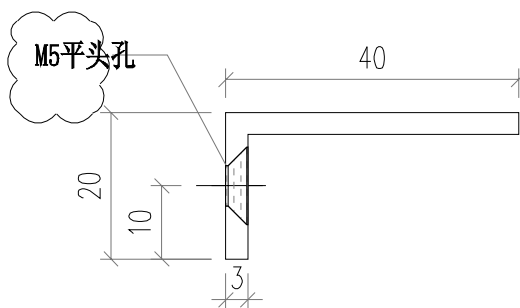
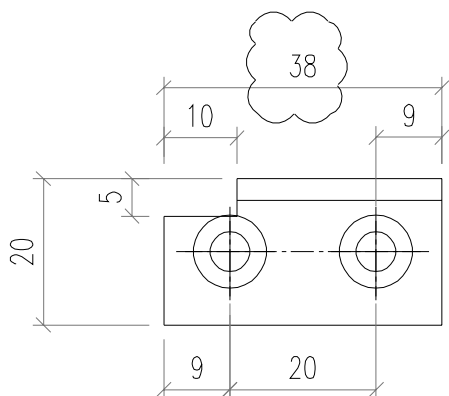

 美特鋁質有限公司 MIDI Aluminium Fabricator Ltd.				工程號 J856	類別 制圖	物料號 M1		
				地盘 天榮站	李傳鵬 2022-11-26	圖號 J40x20-003		
修改 A		採用工廠 <input type="checkbox"/>	地盘 <input checked="" type="checkbox"/>	图纸名称 铝料加工图	復核 練松文 2022-11-27	數量 -		
日期 12.09		材料颜色 -		材料 J40x20x3	批准 林仁安 2022-11-28	單件重量 -	(KG)	

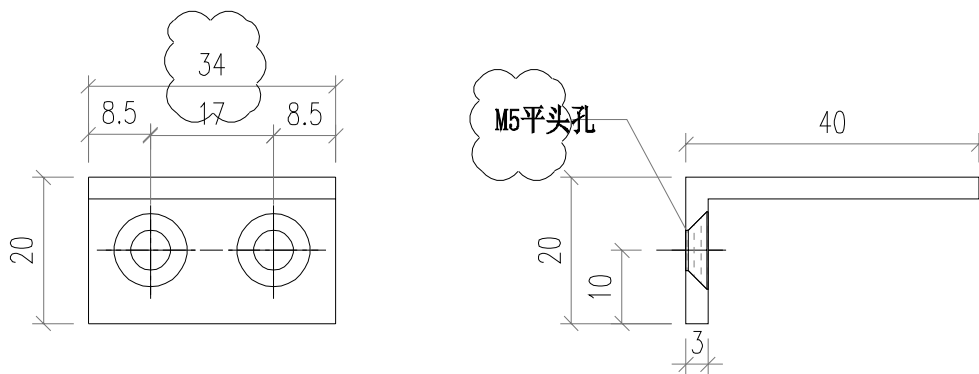

 美特鋁質有限公司 MIDI Aluminium Fabricator Ltd.				工程號 J856	類別	物料號 M1	圖號 AJ04-P02	
修改 -	日期 -	採用工廠 <input type="checkbox"/>	地盤 <input checked="" type="checkbox"/>	地盤 天榮站	制圖 李傳鵬	2022-11-26	圖號 數量	-
材料顏色 -				图纸名称 铝料加工图	復核 練松文	2022-11-27	數量 單件重量	- - (KG)
材料 AJ04				批准 林仁安	2022-11-28			

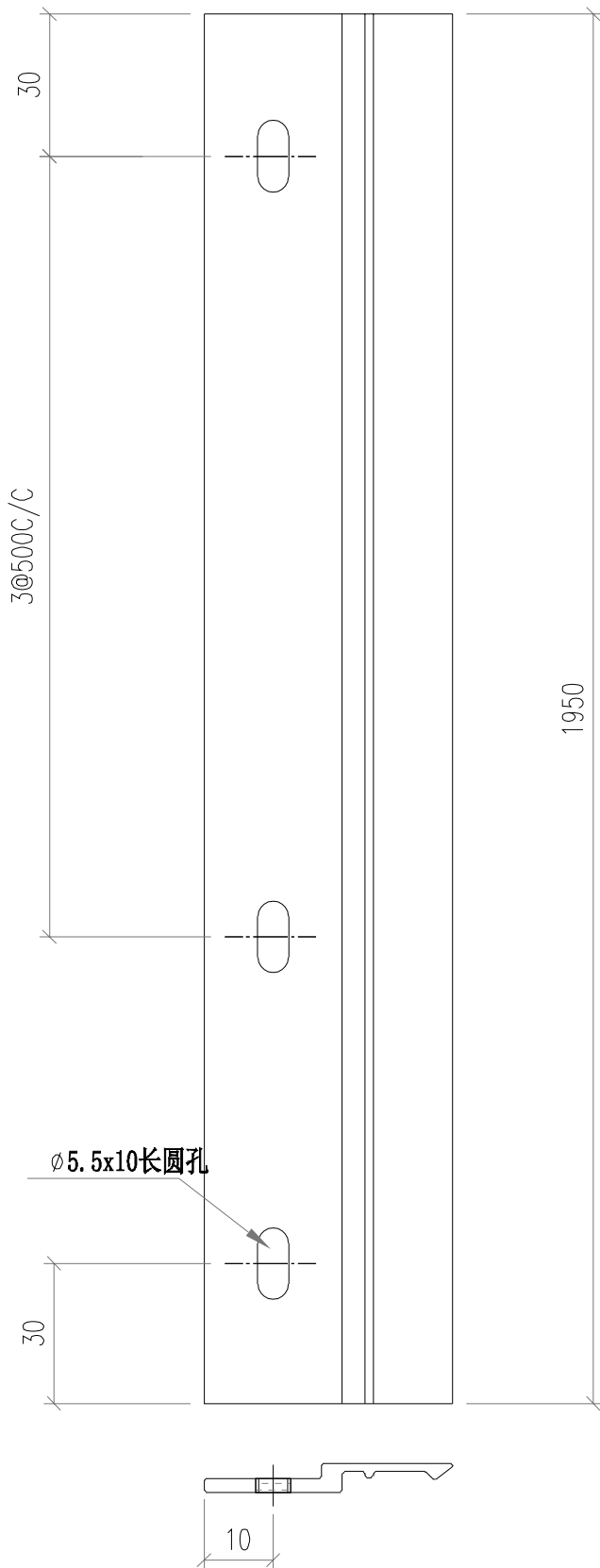

 美特鋁質有限公司 MIDI Aluminium Fabricator Ltd.				工程號	J856	類別		物料號	M1				
				地盘	天榮站	制圖	李傳鵬	2022-11-26	圖號	AJ03-P02			
修改	-		採用工廠		地盤	✓	图纸名称	铝料加工图	復核	練松文	2022-11-27	數量	-
日期	-		材料颜色	-			材料	AJ03	批准	林仁安	2022-11-28	單件重量	- (KG)

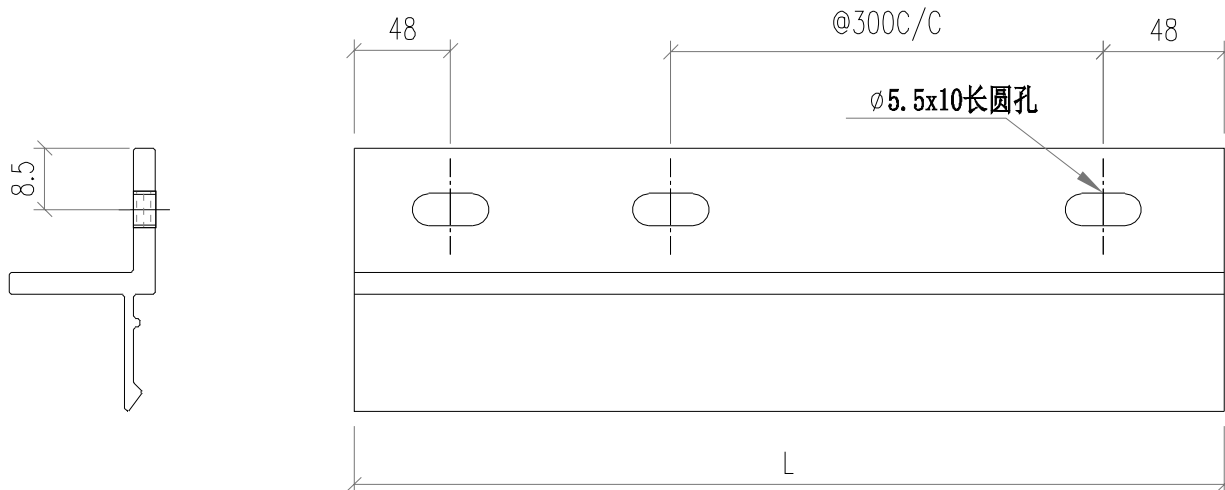

部件编号	L	分格尺寸	
AJ03-P02-1	497	800	转角位
AJ03-P02-2	1567	1870	转角位
AJ03-P02-3	1667	1970	转角位
AJ03-P02-4	417	720	转角位
AJ03-P02-5	517	820	转角位

 美特鋁質有限公司 MIDI Aluminium Fabricator Ltd.				工程號 J856	類別 天榮站	物料號 M1	圖號 AJ04-P01	
修改 -	採用 工廠	地盤 <input checked="" type="checkbox"/>	圖紙名稱 鋁料加工圖	制圖 李傳鵬	2022-11-26	數量 -	單件重量 - (KG)	
日期 -	材料顏色 -		材料 AJ04	復核 練松文	2022-11-27	批准 林仁安	2022-11-28	

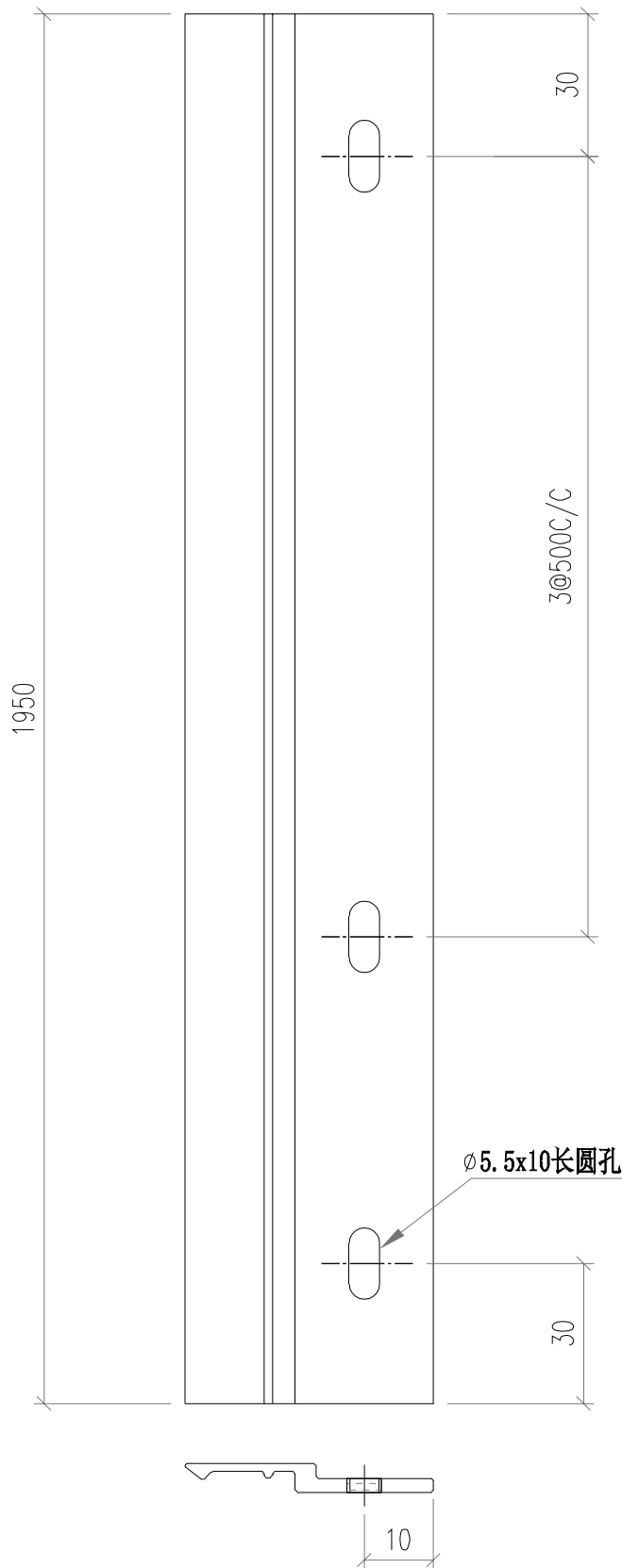

 美特鋁質有限公司 MIDI Aluminium Fabricator Ltd.				工程號	J856	類別		物料號	M1			
				地盘	天榮站	制圖	李傳鵬	2022-11-26	圖號	AJ03-P01		
修改	-		採用工廠	地盘	✓	图纸名称	铝料加工图	復核	練松文	2022-11-27	數量	-
日期	-		材料颜色	-		材料	AJ03	批准	林仁安	2022-11-28	單件重量	- (KG)

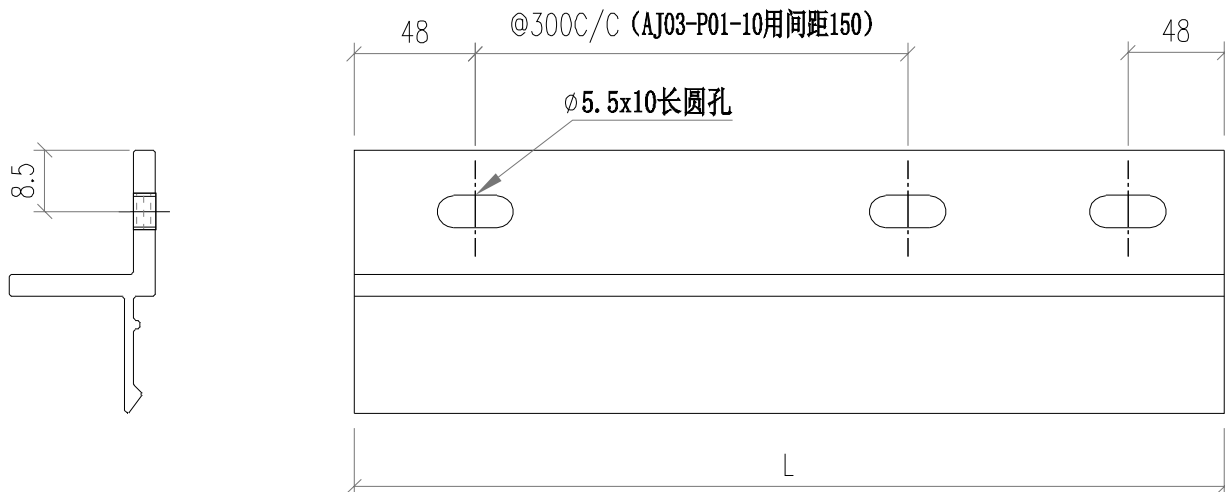

部件编号	L	分格尺寸	
AJ03-P01-1	530	650	
AJ03-P01-2	837.5	957.5	
AJ03-P01-3	1434.5	1737.5	转角位
AJ03-P01-4	1237.5	1357.5	
AJ03-P01-5	1602.5	1722.5	
AJ03-P01-6	642	945	转角位
AJ03-P01-7	1370	1490	
AJ03-P01-8	417	720	转角位
AJ03-P01-9	1667	1970	转角位
AJ03-P01-10	317	620	转角位
AJ03-P01-11	1485	1605	
AJ03-P01-12	645	765	

 美特鋁質有限公司 MIDI Aluminium Fabricator Ltd.				工程號	J856	類別		物料號	M1		
				地盘	天榮站	制圖	李傳鵬	2022-11-26	圖號	AC07-P01	
修改	-		採用工廠		图纸名称	铝料加工图	復核	練松文	2022-11-27	數量	-
日期	-		材料颜色	-	材料	AC07	批准	林仁安	2022-11-28	單件重量	- (KG)

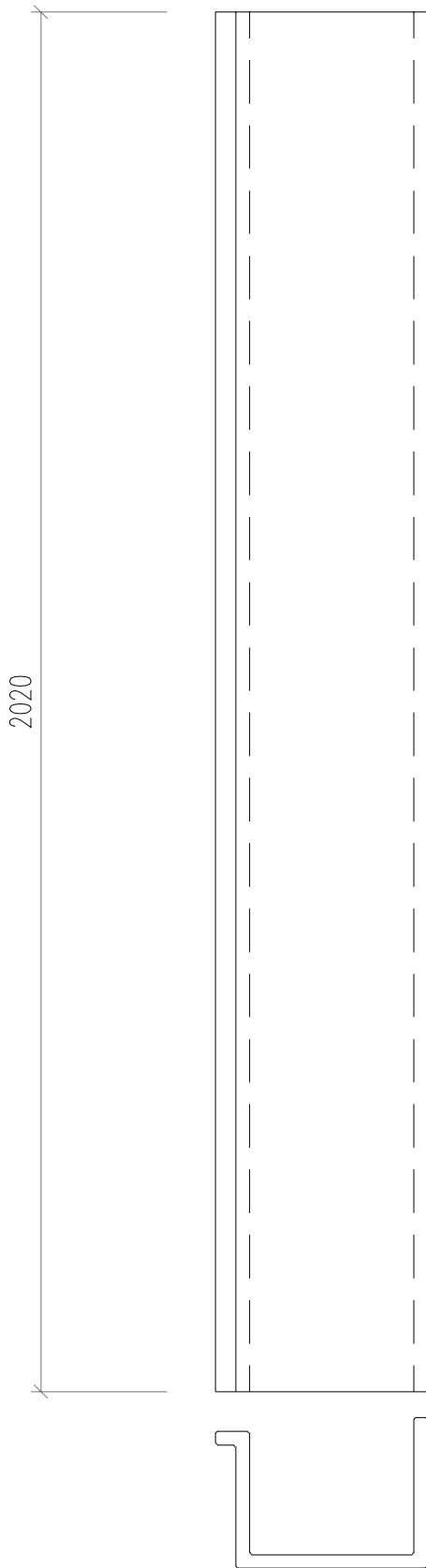

散出地盘

 美特鋁質有限公司 MIDI Aluminium Fabricator Ltd.				工程號 J856	類別 天榮站	物料號 M1	圖號 AC06-P01	
修改 -	日期 -	採用工廠 <input type="checkbox"/>	地盤 <input checked="" type="checkbox"/>	图纸名称 铝料加工图	制圖 李傳鵬	2022-11-26	數量 -	圖號 AC06-P01
		材料颜色 -	材料 AC06	復核 練松文	2022-11-27	單件重量 -	(KG)	
		批准 林仁安	2022-11-28					

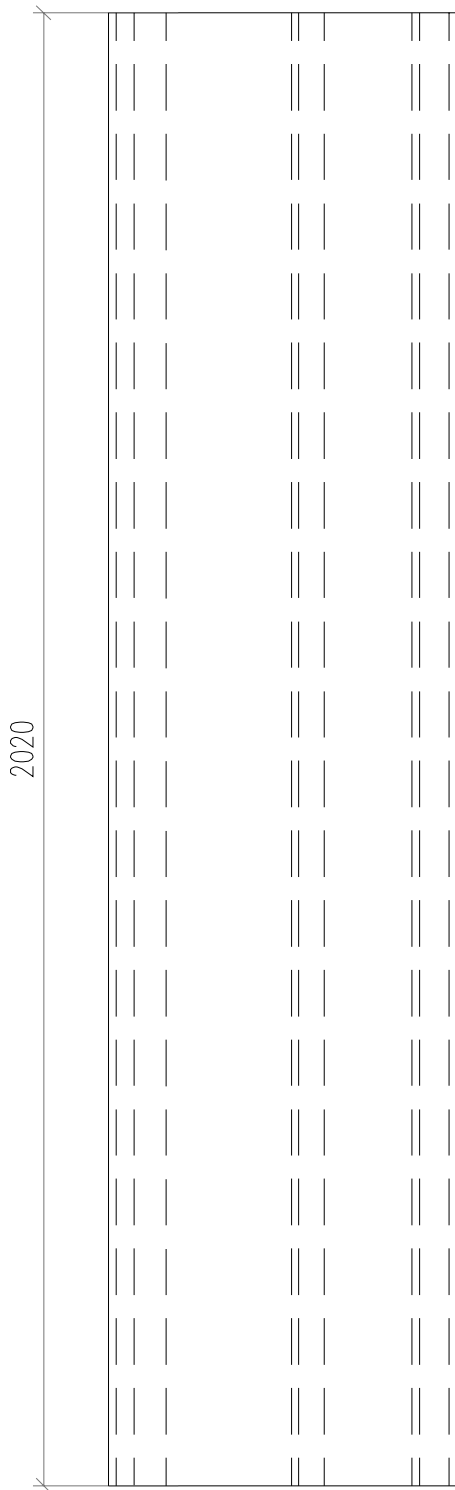

散出地盤

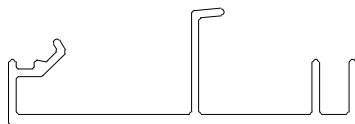

 美特鋁質有限公司 MIDI Aluminium Fabricator Ltd.				工程號 J856	類別 地盤	物料號 M1	圖號 AC08-P03	
修改 -	採用 <input type="checkbox"/>	工廠 <input type="checkbox"/>	地盤 <input checked="" type="checkbox"/>	制圖 李傳鵬	2022-11-26	圖號 AC08-P03	數量 -	
日期 -	材料 <input type="checkbox"/>	顏色 -	图纸名称 铝料加工图	復核 練松文	2022-11-27	數量 -	單件重量 - (KG)	
材料 AC08				批准 林仁安	2022-11-28	單件重量 - (KG)		

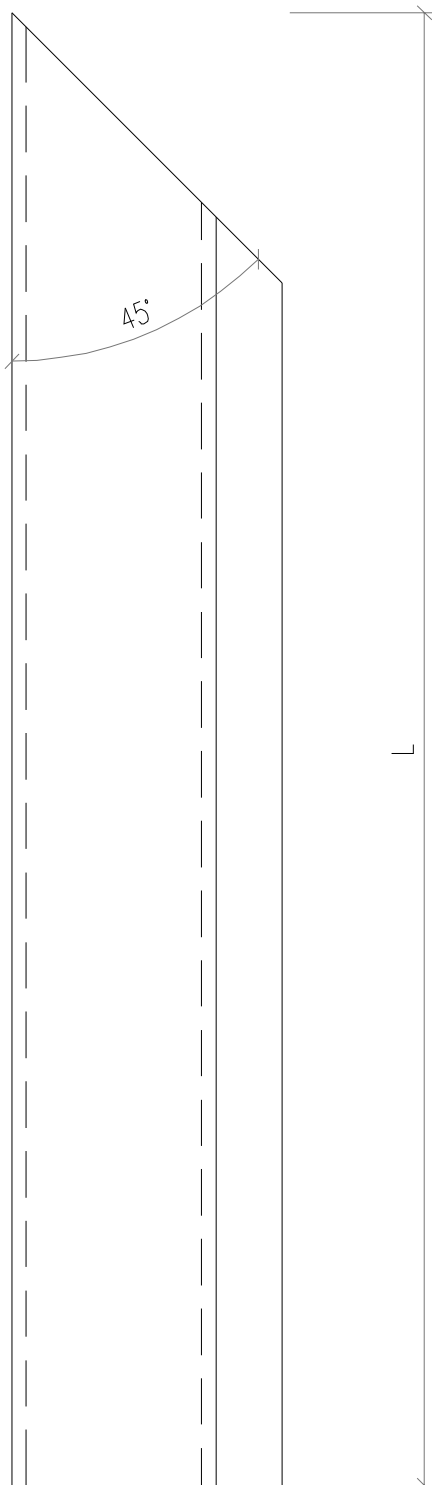

散出地盤

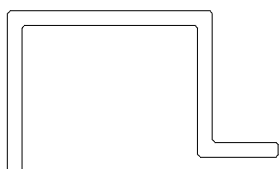

部件编号	L	分格尺寸	转角位
AC08-P03-1	2515	1970+650	转角位

 美特鋁質有限公司 MIDI Aluminium Fabricator Ltd.				工程號 J856	類別 天榮站	物料號 M1	圖號 AC08-P02
修改 -	採用 <input type="checkbox"/>	工廠 <input type="checkbox"/>	地盤 <input checked="" type="checkbox"/>	圖紙名稱 鋁料加工圖	制圖 李傳鵬	2022-11-26	數量 -
日期 -	材料顏色 -			材料 AC08	復核 練松文	2022-11-27	單件重量 - (KG)
				批准 林仁安	2022-11-28		

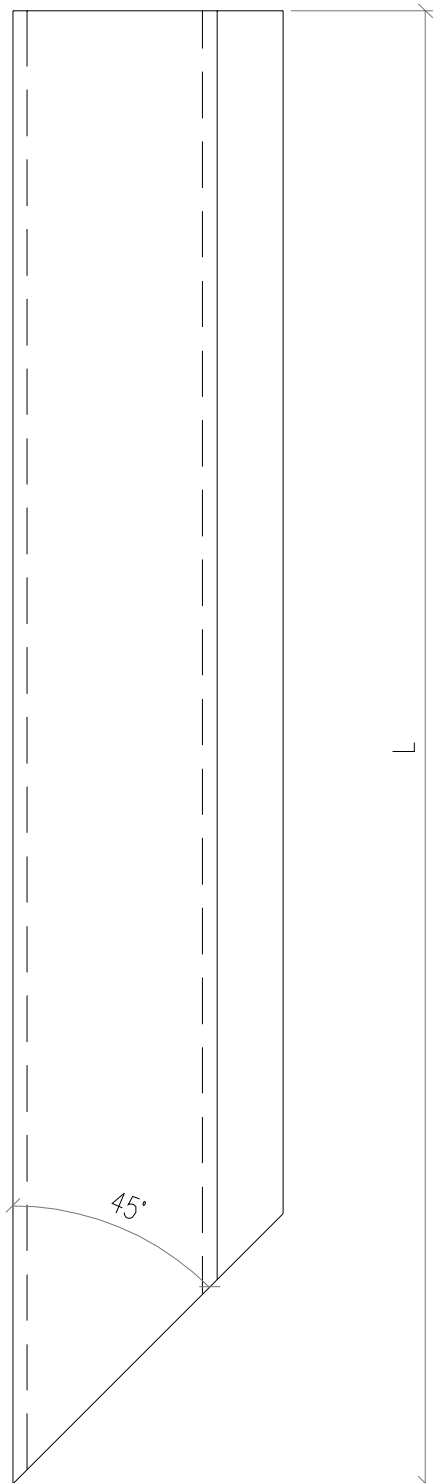

散出地盤

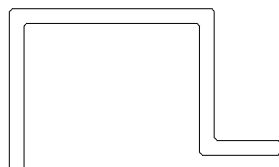

部件编号	L 分格尺寸		转角位
AC08-P02-1	615	720	

 美特鋁質有限公司 MIDI Aluminium Fabricator Ltd.				工程號 J856	類別 天榮站	物料號 M1	圖號 AC08-P01	
修改 -	採用 <input type="checkbox"/>	工廠 <input type="checkbox"/>	地盤 <input checked="" type="checkbox"/>	圖紙名稱 鋁料加工圖	制圖 李傳鵬	2022-11-26	數量 -	日期 -
日期 -	材料 AC08	顏色 -		材料 AC08	復核 練松文	2022-11-27	單件重量 -	(KG)
				批准 林仁安	2022-11-28			

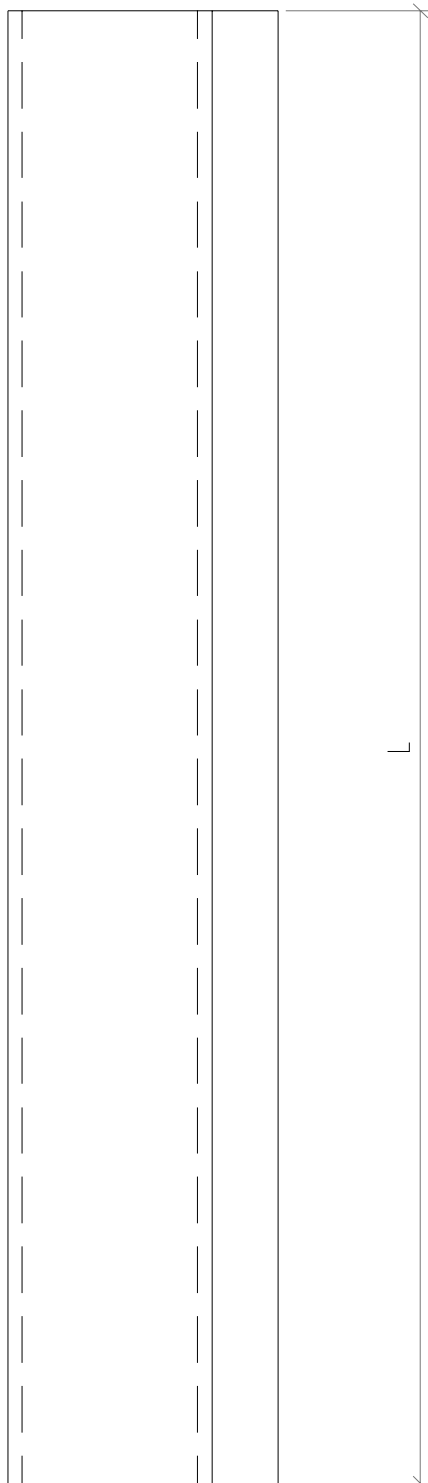

散出地盤

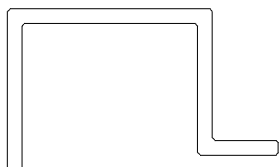

部件编号	L	分格尺寸
AC08-P01-1	2262	1722+650
AC08-P01-2	2007.5	1357.5+650

 美特鋁質有限公司 MIDI Aluminium Fabricator Ltd.				工程號 J856	類別 制圖	物料號 M1		
				地盤 天榮站	李傳鵬 2022-11-26	圖號 AJ01-Q01		
修改 日期		採用工廠 地盤 <input checked="" type="checkbox"/>	图纸名称 铝料加工图	復核 練松文 2022-11-27	數量 -			
		材料颜色 -	材料 AJ01	批准 林仁安 2022-11-28	單件重量 -	(KG)		

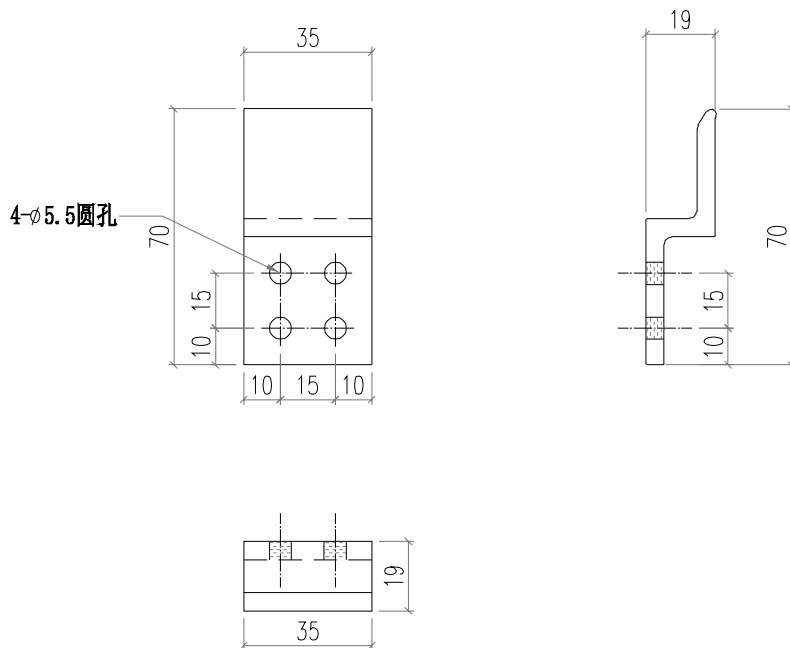

 美特鋁質有限公司 MIDI Aluminium Fabricator Ltd.				工程號 J856	類別	物料號 M1		
				地盤 天榮站	制圖 李傳鵬	2022-11-26	圖號 AJ01-Q02	
修改 日期		採用工廠 地盤 ✓	图纸名称 铝料加工图	復核 練松文	2022-11-27	數量 -		
				材料 AJ01	批准 林仁安	2022-11-28	單件重量 -	(KG)

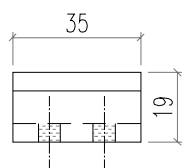
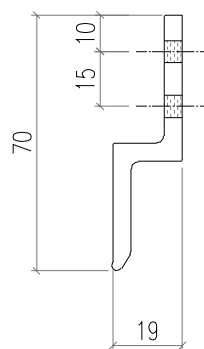
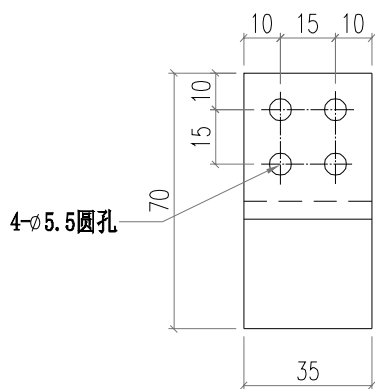

 <b>美特铝质有限公司</b> MIDI Aluminium Fabricator Ltd.		<b>工程號</b> J856 <b>地盘</b> 天榮站	<b>類別</b> <b>制圖</b> 李傳鵬 <b>復核</b> 練松文 <b>批准</b> 林仁安	<b>物料號</b> M1 <b>圖號</b> CE-001 <b>數量</b> - <b>單件重量</b> - (KG)
<b>修改日期</b> <b>採用工廠</b> <b>材料颜色</b> -	<b>地盘</b> ✓ <b>图纸名称</b> 开启扇组装图 <b>材料</b> -			

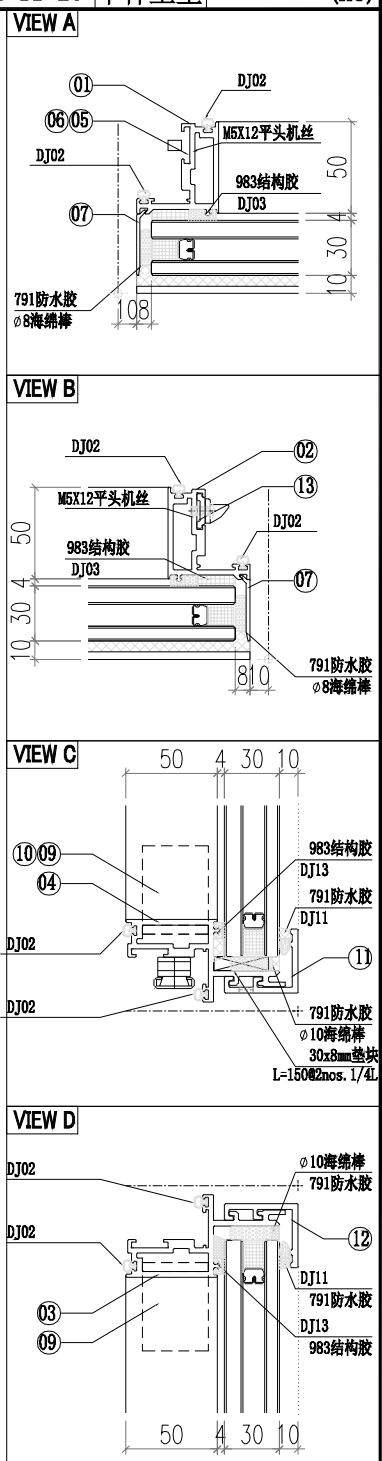
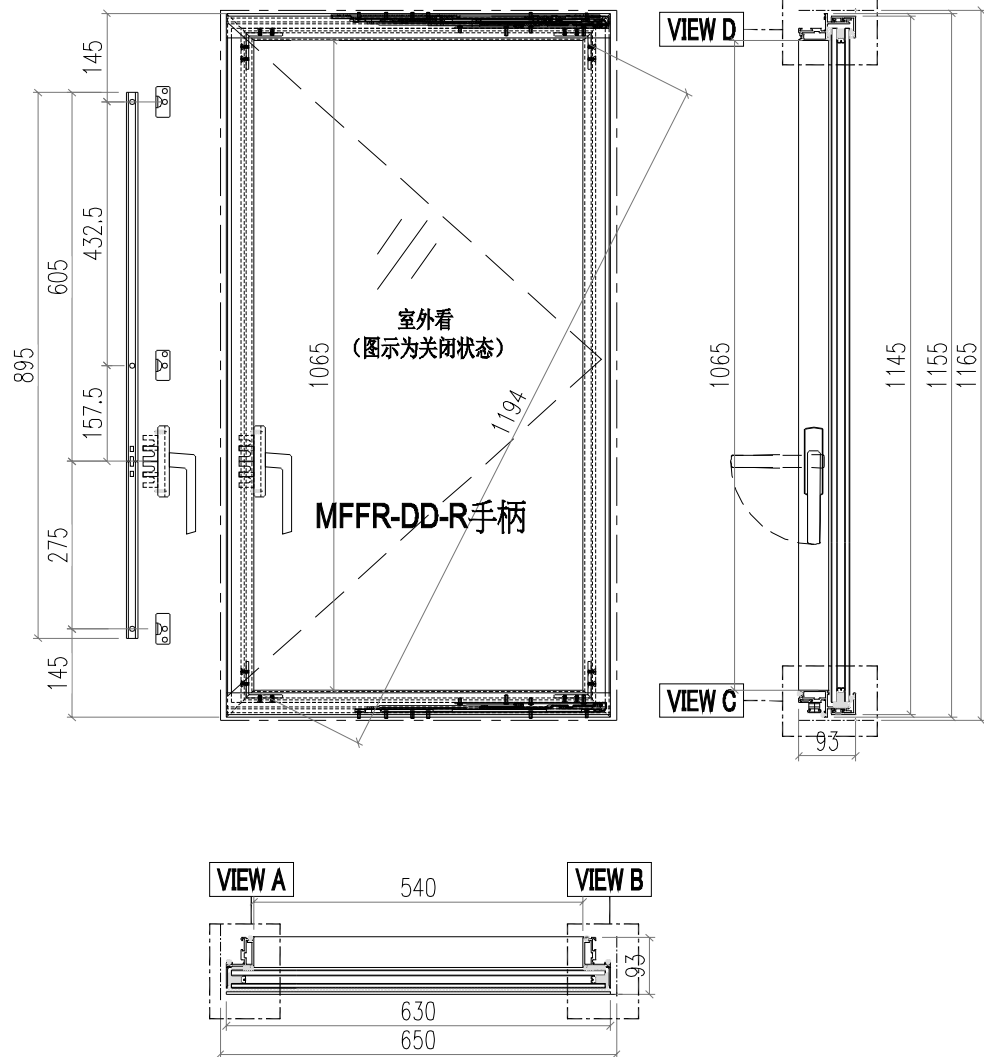

13	X86370-K01	X86370	55	3
12	AC03-E01	AC03	630	1
11	AC03-E02	AC03	630	1
10				
9	JS01-Q01	60*60*5铝角	35	4
8				
7	AC02-E01-1	AC02	1137	2
6	X86370-P01	X86370	604.5	1
5	X86370-P02	X86370	289.5	1
4	WS03-P04	WS03	630	1
3	WS03-P03	WS03	630	1
2	WS01-P01	WS01	1155	1
1	WS01-P03	WS01	1155	1
序号	加工图编号	材料名称	长度	支/幅

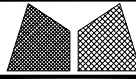
 <b>美特鋁質有限公司</b> MIDI Aluminium Fabricator Ltd.		<b>工程號</b> J856 <b>地盘</b> 天榮站	<b>類別</b> <b>制圖</b> 李傳鵬 <b>復核</b> 練松文 <b>批准</b> 林仁安	<b>物料號</b> M1 <b>圖號</b> CE-005 <b>數量</b> - <b>單件重量</b> - (KG)
<b>修改日期</b> <b>採用工廠</b> <b>材料颜色</b> -	<b>地盘</b> ✓ <b>图纸名称</b> 开启扇组装图 <b>材料</b> -			

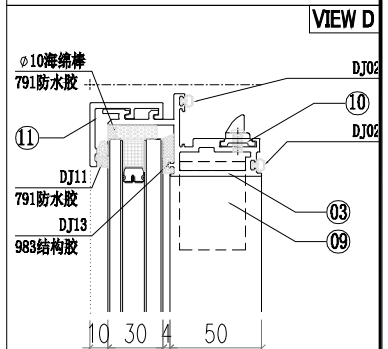
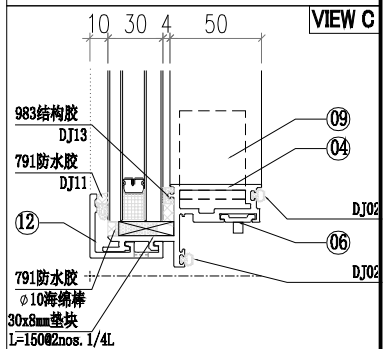
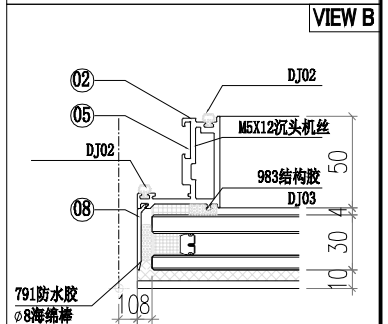
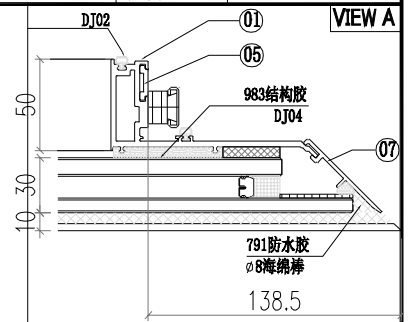
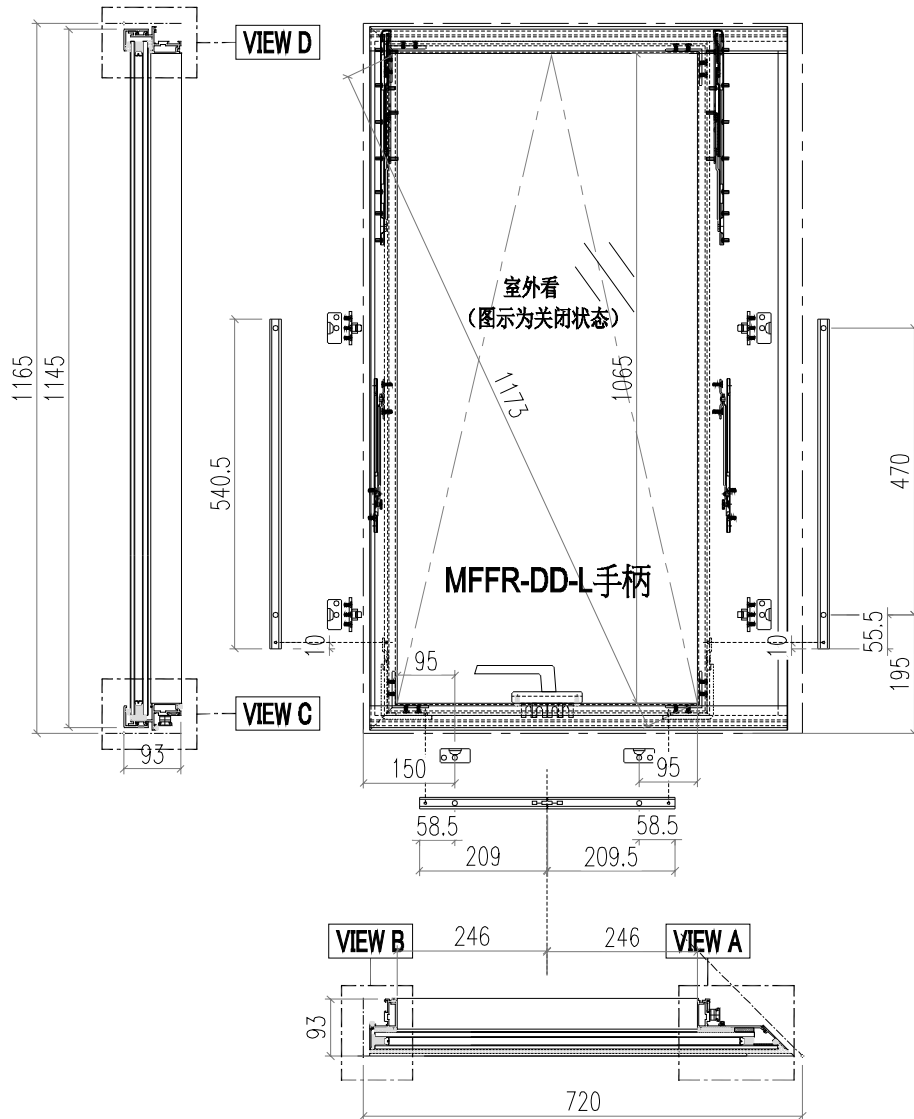

13				
12	AC03-E06-1	AC03	696	1
11	AC03-E05-1	AC03	696	1
10	X86370-K01	X86370	55	2
9	JS01-Q01	60*60*5铝角	35	4
8	AC02-E01-1	AC02	1137	1
7	AC05-E01-1	AC05	1137	1
6	X86370-P04-02	X86370	209.5	2
5	X86370-P03	X86370	540.5	2
4	WS03-P012	WS03	676.3	1
3	WS03-P011	WS03	676.3	1
2	WS01-P01	WS01	1155	1
1	WS02-P02	WS02	1155	1
序号	加工图编号	材料名称	长度	支/幅



 <b>美特鋁質有限公司</b> MIDI Aluminium Fabricator Ltd.			<b>工程號</b> J856 <b>地盘</b> 天榮站	<b>類別</b> <b>制圖</b> 李傳鵬 <b>復核</b> 練松文 <b>批准</b> 林仁安	<b>物料號</b> M1 2022-11-25 2022-11-26 2022-11-28	<b>圖號</b> WS01-P03 <b>數量</b> - <b>單件重量</b> - (KG)
<b>修改</b> <b>日期</b>	<b>採用工廠</b> <b>材料顏色</b> -	<b>地盘</b> ✓	<b>图纸名称</b> 铝料加工图 <b>材料</b> WS01			

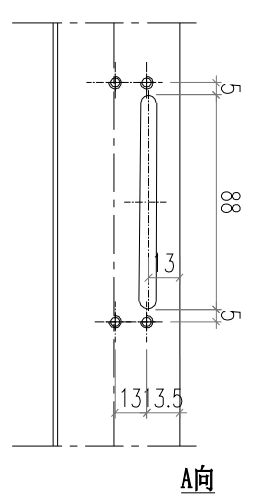
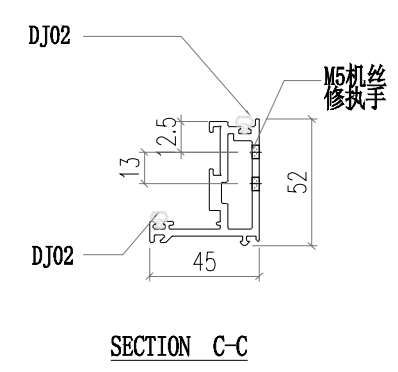
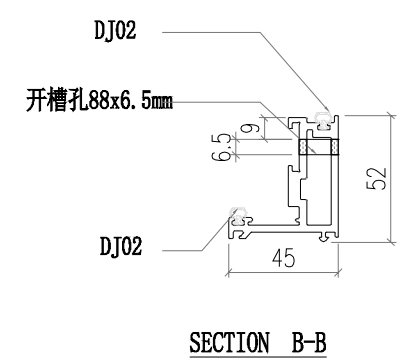
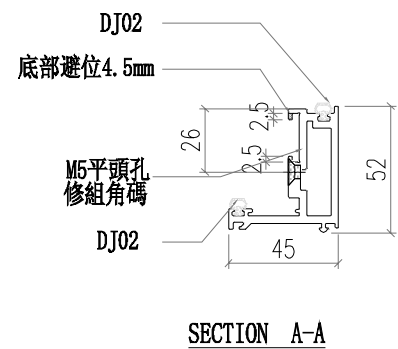
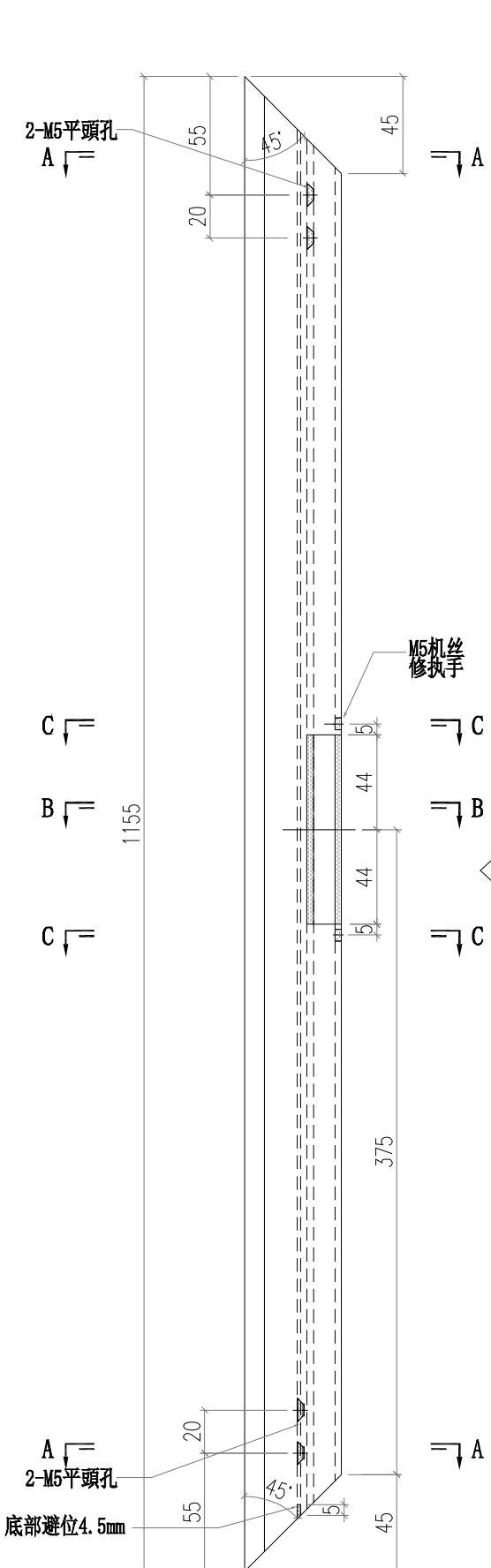

 <b>美特鋁質有限公司</b> MIDI Aluminium Fabricator Ltd.			<b>工程號</b> J856 <b>地盤</b> 天榮站	<b>類別</b> <b>制圖</b> 李傳鵬 <b>復核</b> 練松文 <b>批准</b> 林仁安	<b>物料號</b> M1 <b>圖號</b> WS01-P04 <b>數量</b> - <b>單件重量</b> - (KG)
<b>修改</b> <b>日期</b>	<b>採用工廠</b> <b>材料顏色</b> -	<b>地盤</b> ✓	<b>图纸名称</b> 铝料加工图 <b>材料</b> WS01		

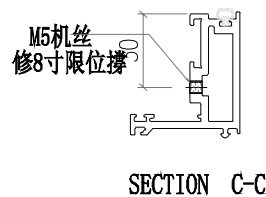
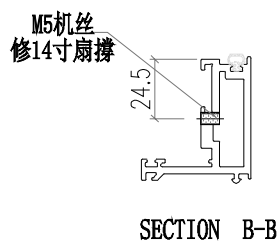
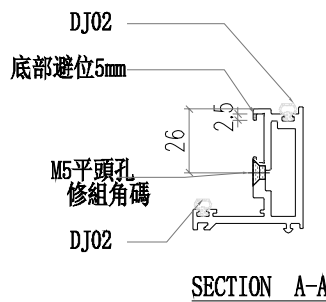
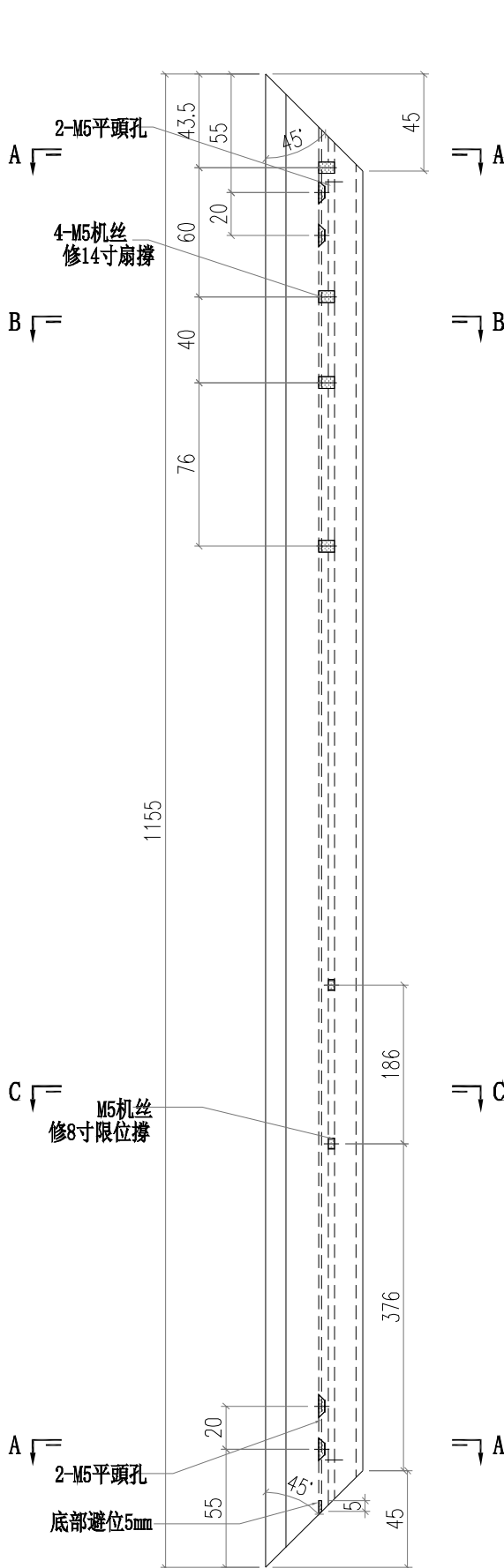



 <b>美特鋁質有限公司</b> MIDI Aluminium Fabricator Ltd.			<b>工程號</b> J856 <b>地盘</b> 天榮站	<b>類別</b> <b>制圖</b> 李傳鵬 <b>復核</b> 練松文 <b>批准</b> 林仁安	<b>物料號</b> M1 2022-11-25 2022-11-26 2022-11-28	<b>圖號</b> WS03-P03 <b>數量</b> - <b>單件重量</b> - (KG)
<b>修改</b> <b>日期</b>	<b>採用工廠</b> <b>材料顏色</b> -	<b>地盤</b> ✓	<b>图纸名称</b> 铝料加工图 <b>材料</b> WS03			

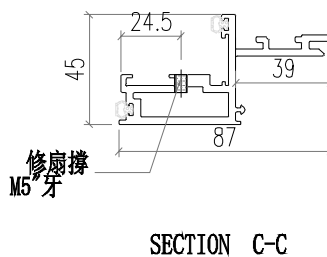
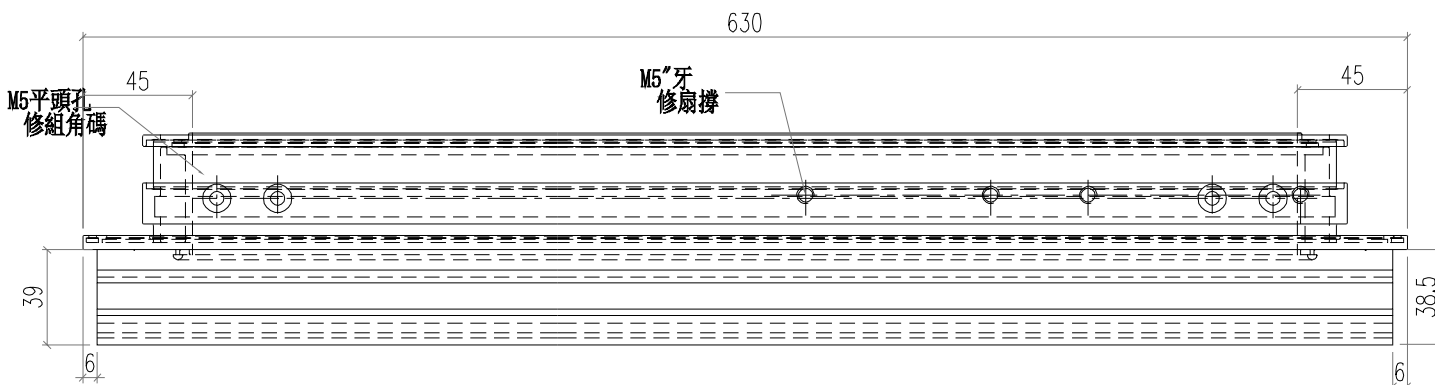
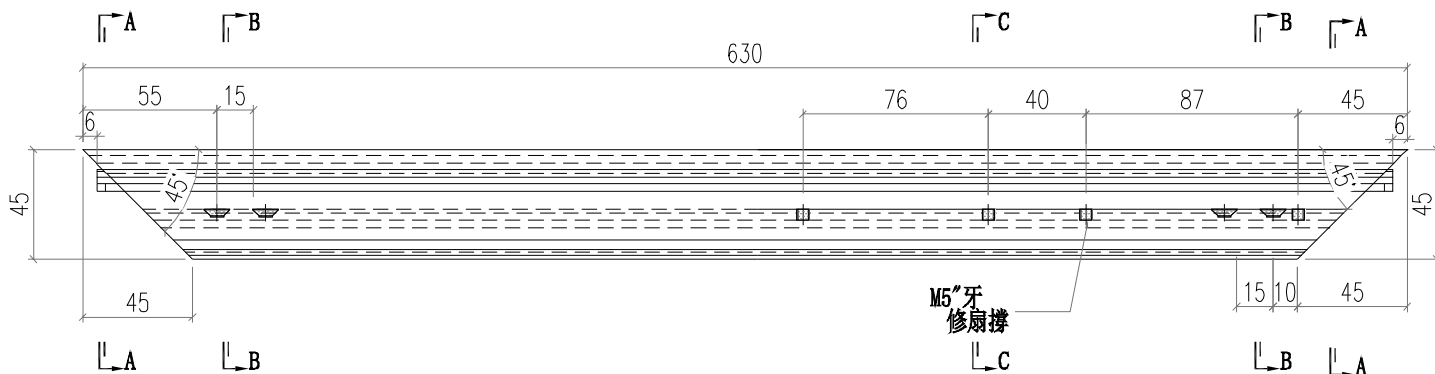
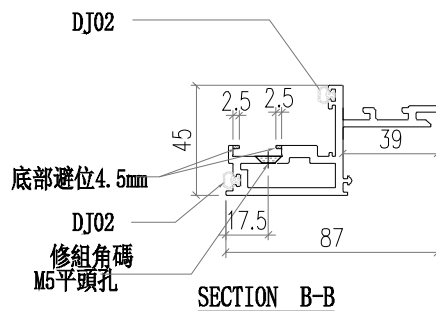
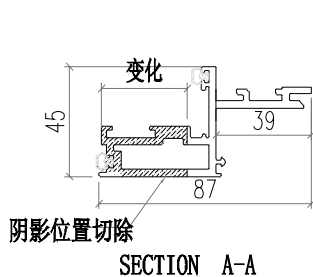

 <b>美特鋁質有限公司</b> MIDI Aluminium Fabricator Ltd.			工程號 J856 地盘 天榮站	類別 制圖 李傳鵬 復核 練松文 批准 林仁安	物料號 M1 2022-11-25 2022-11-26 2022-11-28	圖號 WS03-P04 數量 - 單件重量 - (KG)
修改 日期	採用工廠 材料颜色 -	地盤 <input checked="" type="checkbox"/>	图纸名称 铝料加工图 材料 WS03			

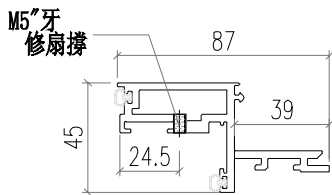

SECTION C-C

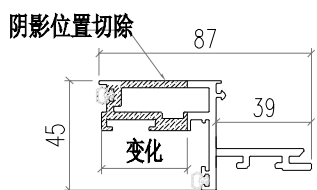
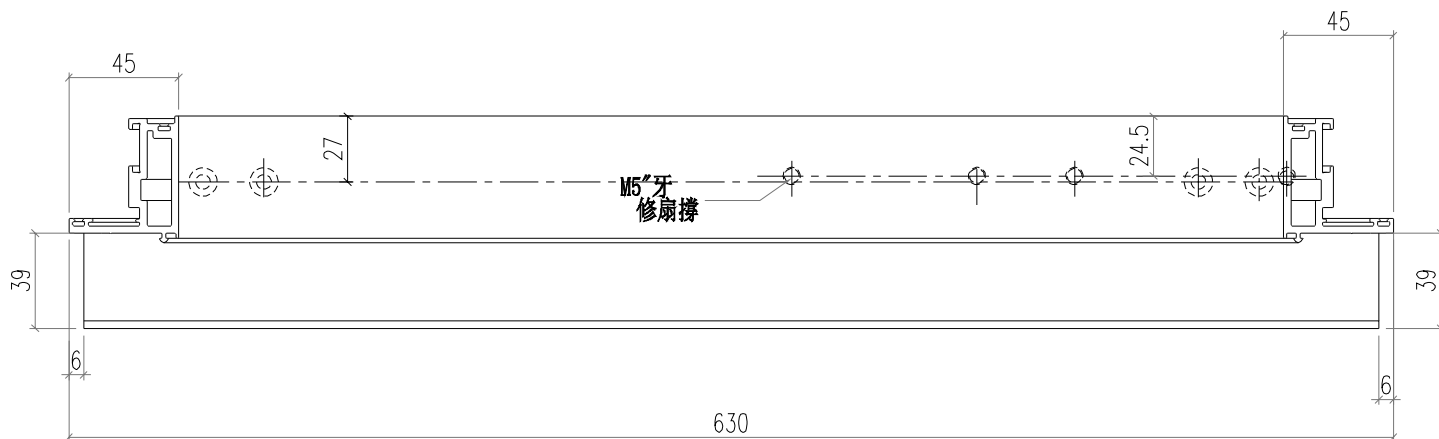
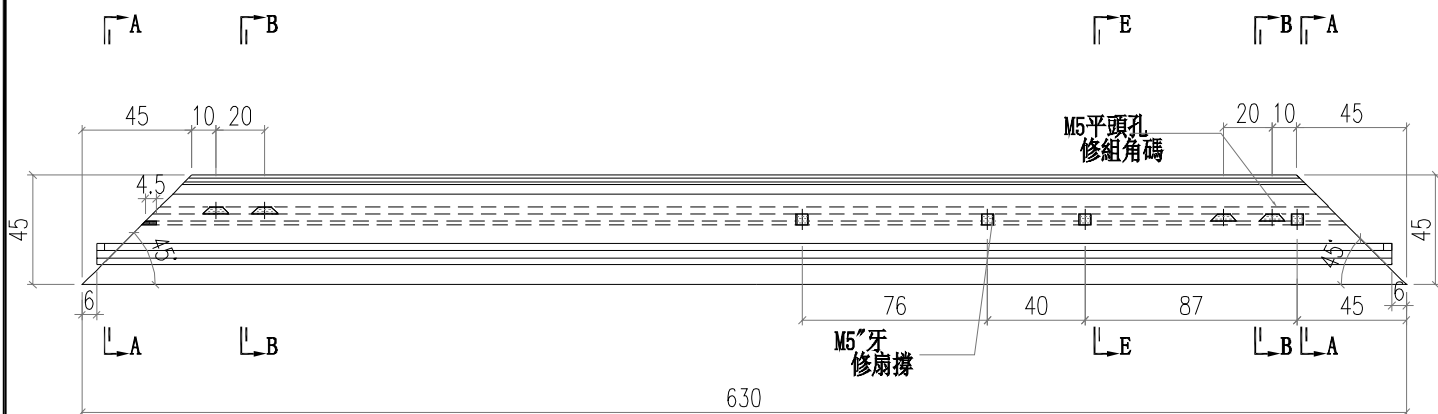

SECTION A-A

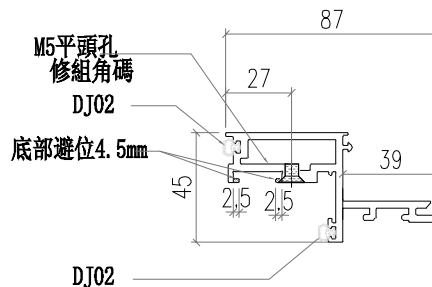

SECTION B-B

 <b>美特鋁質有限公司</b> MIDI Aluminium Fabricator Ltd.			<b>工程號</b> J856 <b>地盘</b> 天榮站	<b>類別</b> <b>制圖</b> 李傳鵬 <b>復核</b> 練松文 <b>批准</b> 林仁安	<b>物料號</b> M1 2022-11-25 2022-11-26 2022-11-28	<b>圖號</b> WS03-P011 <b>數量</b> - <b>單件重量</b> - (KG)
<b>修改日期</b> 採用工廠 地盤 <input checked="" type="checkbox"/>	<b>材料顏色</b> -	<b>图纸名称</b> 铝料加工图	<b>材料</b> WS03			

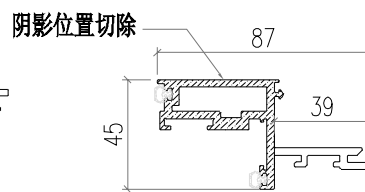
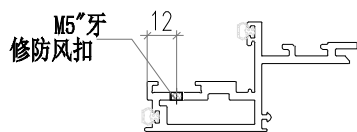
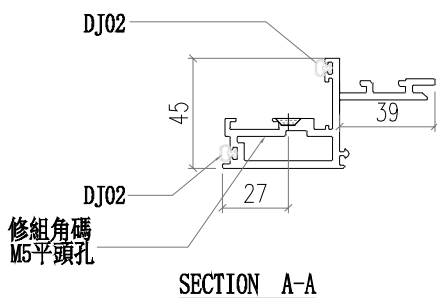
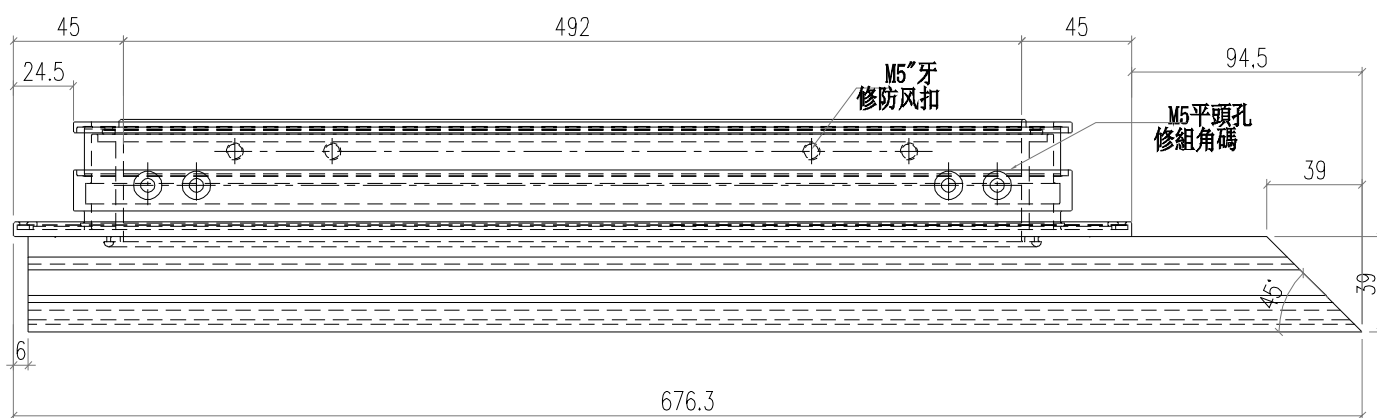
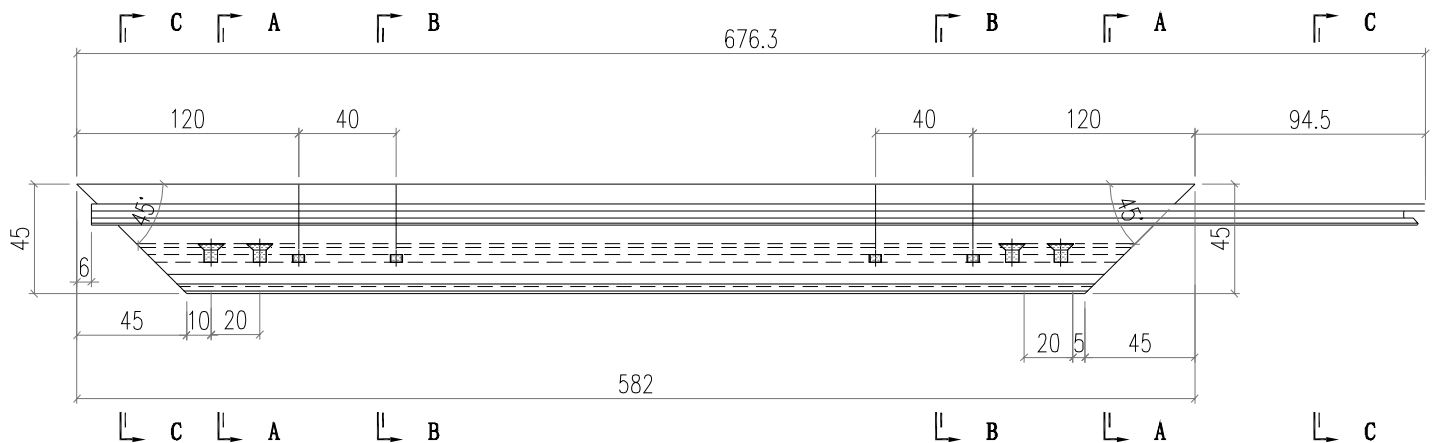

 <b>美特鋁質有限公司</b> MIDI Aluminium Fabricator Ltd.			<b>工程號</b> J856 <b>地盘</b> 天榮站	<b>類別</b> <b>制圖</b> 李傳鵬 <b>復核</b> 練松文 <b>批准</b> 林仁安	<b>物料號</b> M1 2022-11-25 2022-11-26 2022-11-28	<b>圖號</b> WS03-P012 <b>數量</b> - <b>單件重量</b> - (KG)
<b>修改日期</b> 採用工廠 地盤 <input checked="" type="checkbox"/>	<b>材料顏色</b> -	<b>图纸名称</b> 铝料加工图 <b>材料</b> WS01				

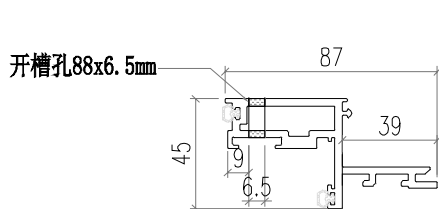

SECTION C-C

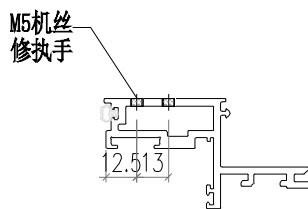

SECTION D-D

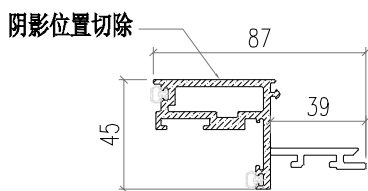
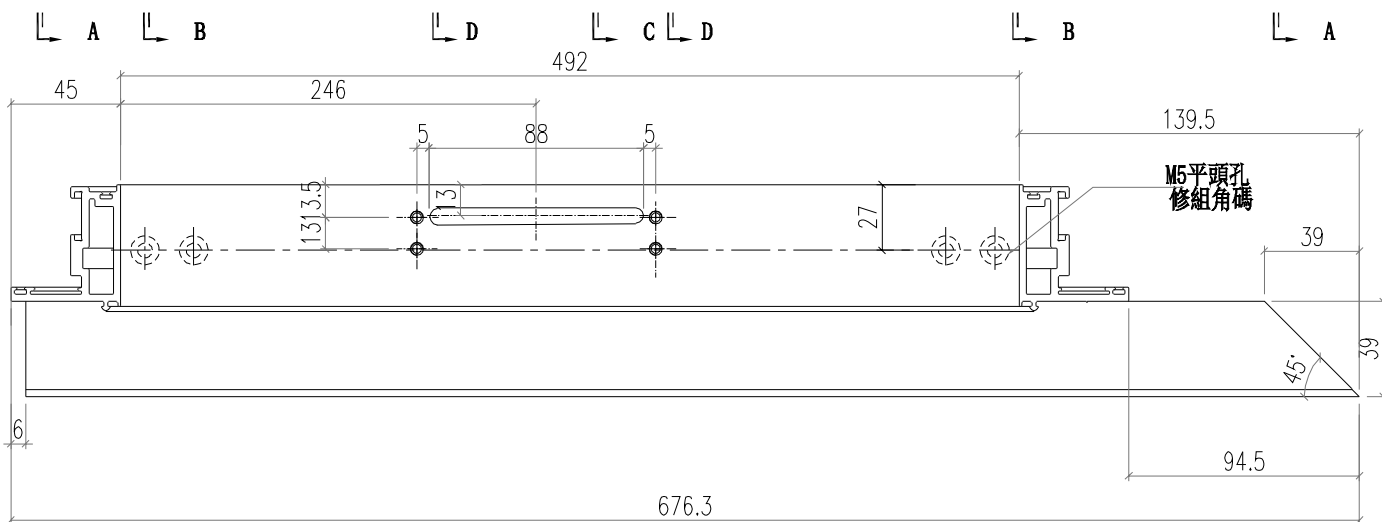
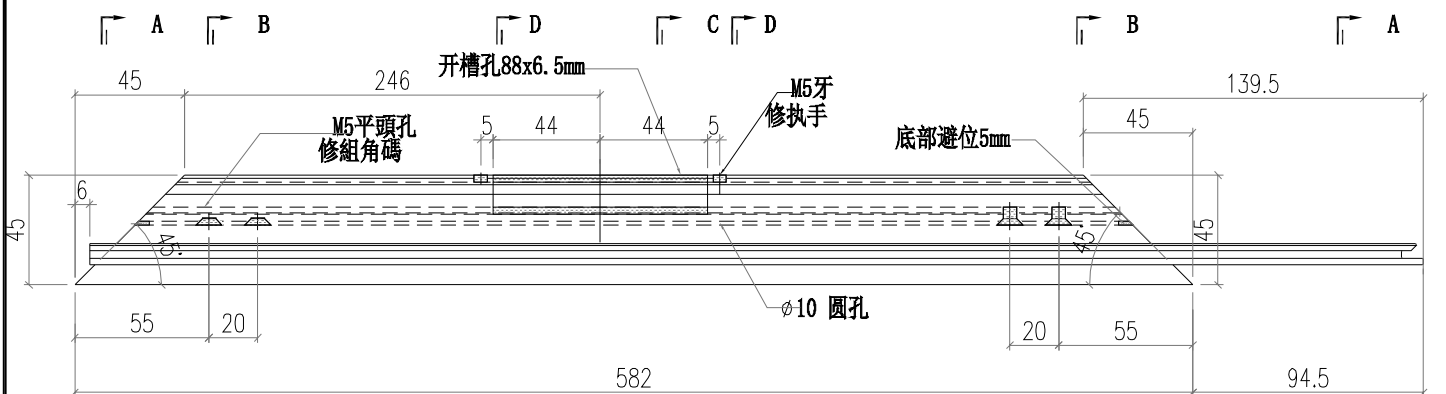

SECTION A-A

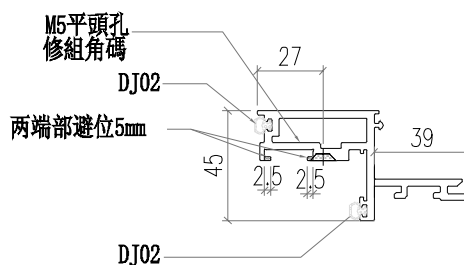

SECTION B-B

 <b>美特鋁質有限公司</b> MIDI Aluminium Fabricator Ltd.			<b>工程號</b> J856 <b>地盘</b> 天榮站	<b>類別</b> <b>制圖</b> 李传鹏 <b>復核</b> 練松文 <b>批准</b> 林仁安	<b>物料號</b> M1 <b>圖號</b> X86370-P01 <b>數量</b> - <b>單件重量</b> - (KG)
<b>修改</b> <b>日期</b>	<b>採用工廠</b> <b>材料颜色</b> AL2:ECK3X10063S-XF1	<b>地盘</b> ✓	<b>图纸名称</b> 铝料加工图 <b>材料</b> X86370		

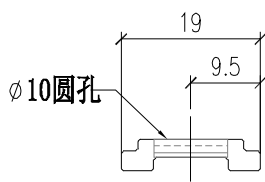
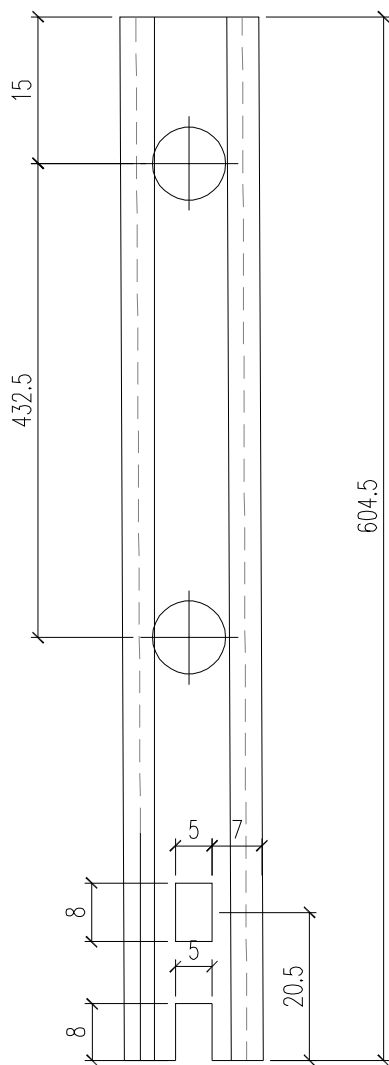

 <b>美特鋁質有限公司</b> MIDI Aluminium Fabricator Ltd.				工程號 J856 地盘 天榮站	類別 制圖 李传鹏	物料號 M1 2022-11-25	圖號 X86370-P03
修改 B C 日期 04.06 04.12	採用工廠 材料颜色 AL2:ECK3X10063S-XF1	地盤 <input checked="" type="checkbox"/>	图纸名称 铝料加工图 材料 X86370	復核 練松文 批准 林仁安	2022-11-26 2022-11-28	數量 - 單件重量 -	- (KG)

TOP

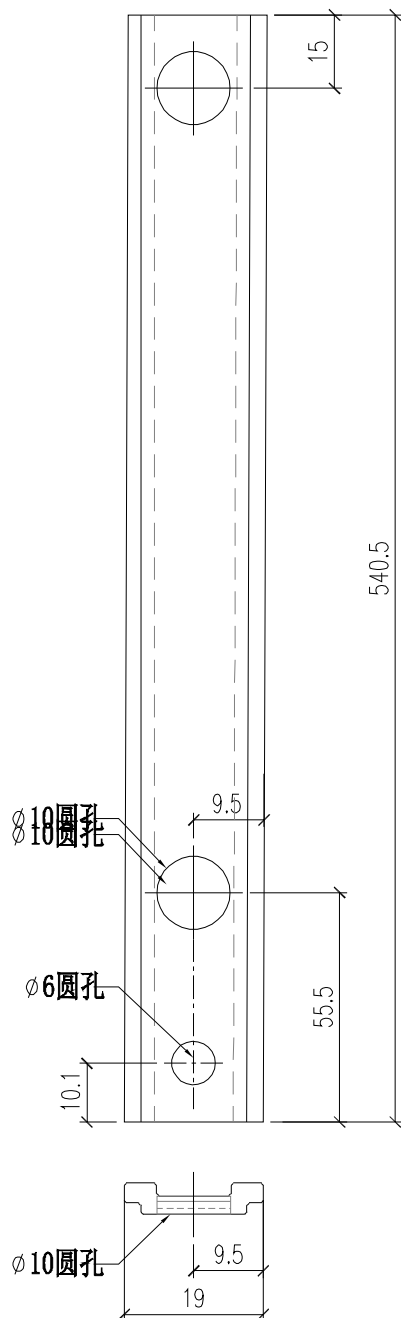

 <b>美特鋁質有限公司</b> MIDI Aluminium Fabricator Ltd.				<b>工程號</b> J856	<b>類別</b>	<b>物料號</b> M1		
				<b>地盘</b> 天榮站	<b>制圖</b> 李传鹏	2022-11-25	<b>圖號</b> X86370-P02	
<b>修改</b>		<b>採用工廠</b>	<b>地盘</b> ✓	<b>图纸名称</b> 铝料加工图	<b>復核</b> 練松文	2022-11-26	<b>數量</b> -	
<b>日期</b>		<b>材料颜色</b> AL2:ECK3X10063S-XF1		<b>材料</b> X86370	<b>批准</b> 林仁安	2022-11-28	<b>單件重量</b> -	(KG)

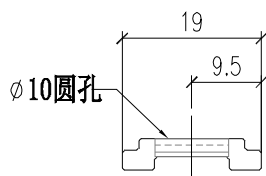
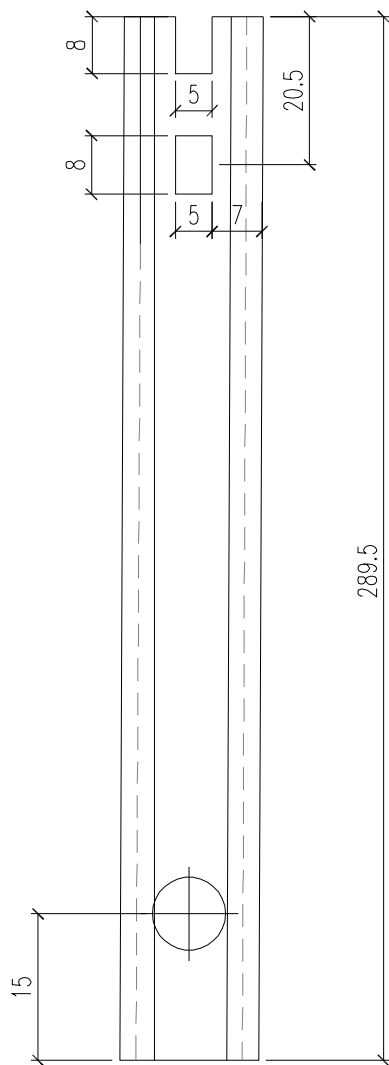

 <b>美特鋁質有限公司</b> MIDI Aluminium Fabricator Ltd.				工程號	J856	類別		物料號	M1			
				地盘	天榮站	制圖	李传鹏	2022-11-25	圖號	X86370-P04		
修改		採用工廠		地盤	✓	图纸名称	铝料加工图	復核	練松文	2022-11-26	數量	-
日期		材料颜色	AL2:ECK3X10063S-XF1	材料	X86370	批准	林仁安	2022-11-28	單件重量	-	(KG)	

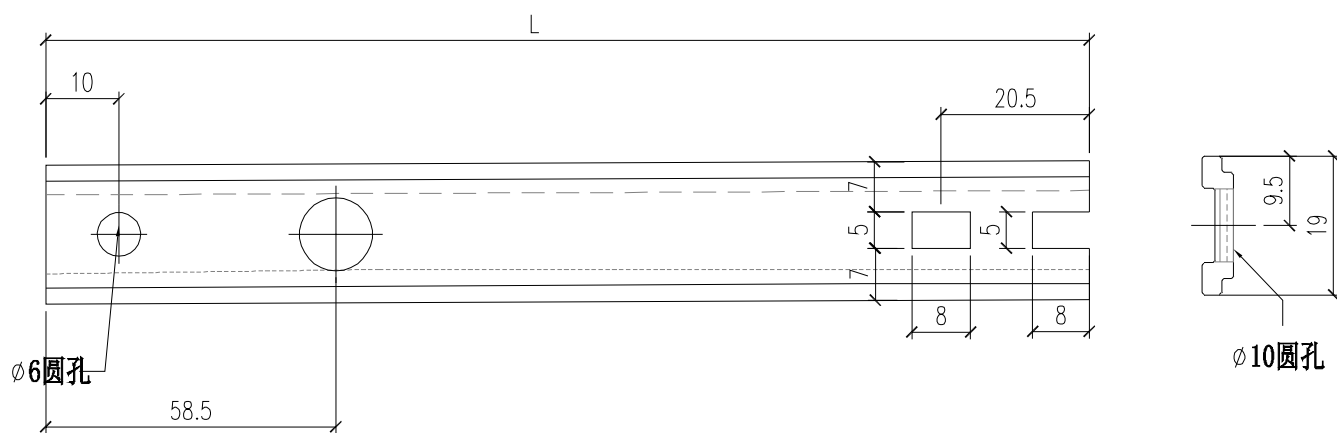

部件编号	L	分格尺寸
X86370-P04-01	233	650
X86370-P04-02	209.5	720
X86370-P04-03	259.5	820
X86370-P04-04	159.5	620

转角位  
转角位  
转角位

 <b>美特鋁質有限公司</b> MIDI Aluminium Fabricator Ltd.				工程號	J856	類別		物料號	M1			
				地盘	天榮站	制圖	李传鹏	2022-11-25	圖號	X86370-K1		
修改		採用工廠		地盘	✓	图纸名称	铝料加工图	復核	練松文	2022-11-26	數量	-
日期		材料颜色	AL2:ECK3X10063S-XF1	材料	X86370	批准	林仁安	2022-11-28	單件重量	-	(KG)	

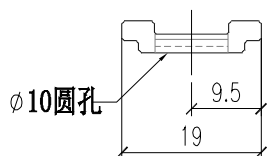
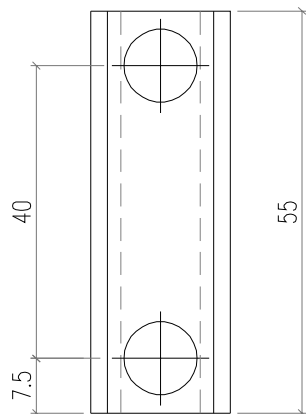

 美特鋁質有限公司 MIDI Aluminium Fabricator Ltd.				工程號	J856	類別		物料號	M1
修改		採用工廠	地盤	✓	地盘	天榮站	制圖	李傳鵬	2022-11-25
日期		材料颜色	-		图纸名称	铝料加工图	復核	練松文	2022-11-26
					材料	AC03	批准	林仁安	2022-11-28
								圖號	AC03-E01
								數量	-
								單件重量	- (KG)

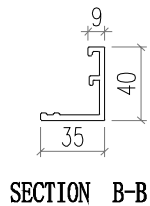
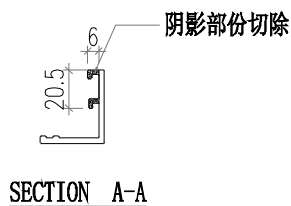
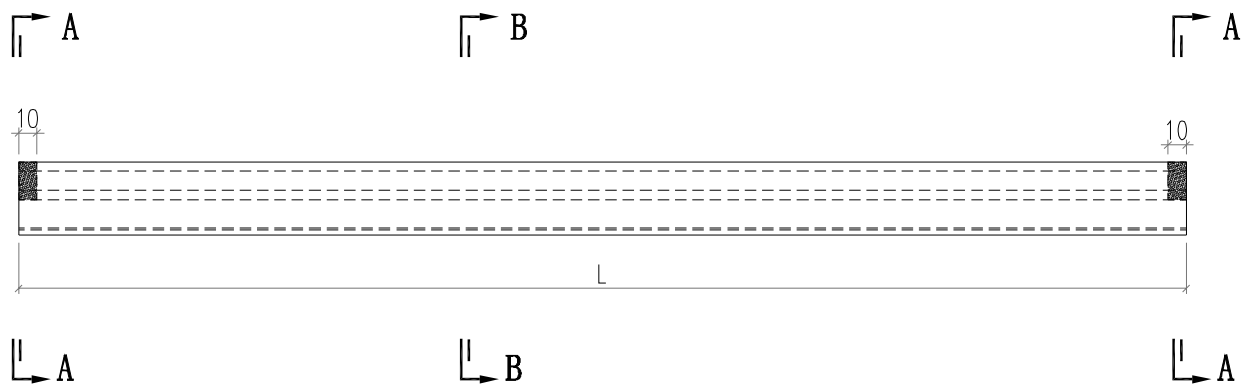

部件编号	L	分格尺寸
AC03-E01-1	630	650

 美特鋁質有限公司 MIDI Aluminium Fabricator Ltd.			工程號 J856	類別 天榮站	物料號 M1	圖號 AC03-E02
修改 日期	採用工廠 地盤 <input checked="" type="checkbox"/>	圖紙名稱 鋁料加工圖	制圖 李傳鵬	復核 練松文	2022-11-26 2022-11-27	數量 -
	材料顏色 -UCT542919XL-3	材料 AC03	批准 林仁安	2022-11-28	單件重量 - (KG)	

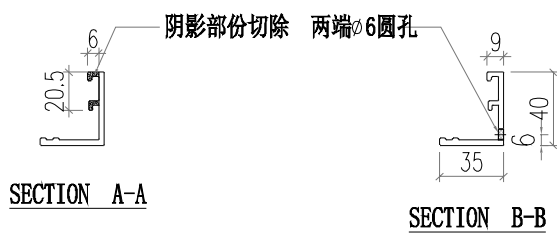

部件编号	L	分格尺寸
AC03-E02-1	630	650

 美特鋁質有限公司 MIDI Aluminium Fabricator Ltd.			工程號 J856 地盘 天榮站	類別 制圖 李傳鵬 復核 練松文 批准 林仁安	物料號 M1 2022-11-26 2022-11-27 2022-11-28	圖號 AC03-E05 數量 - 單件重量 - (KG)
修改 日期	採用工廠 材料颜色 -UCT542919XL-3	地盤 <input checked="" type="checkbox"/>	图纸名称 铝料加工图 材料 AC03			

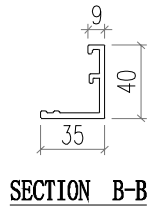
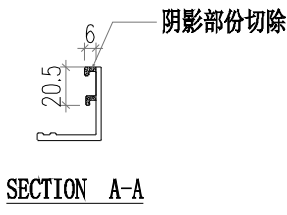
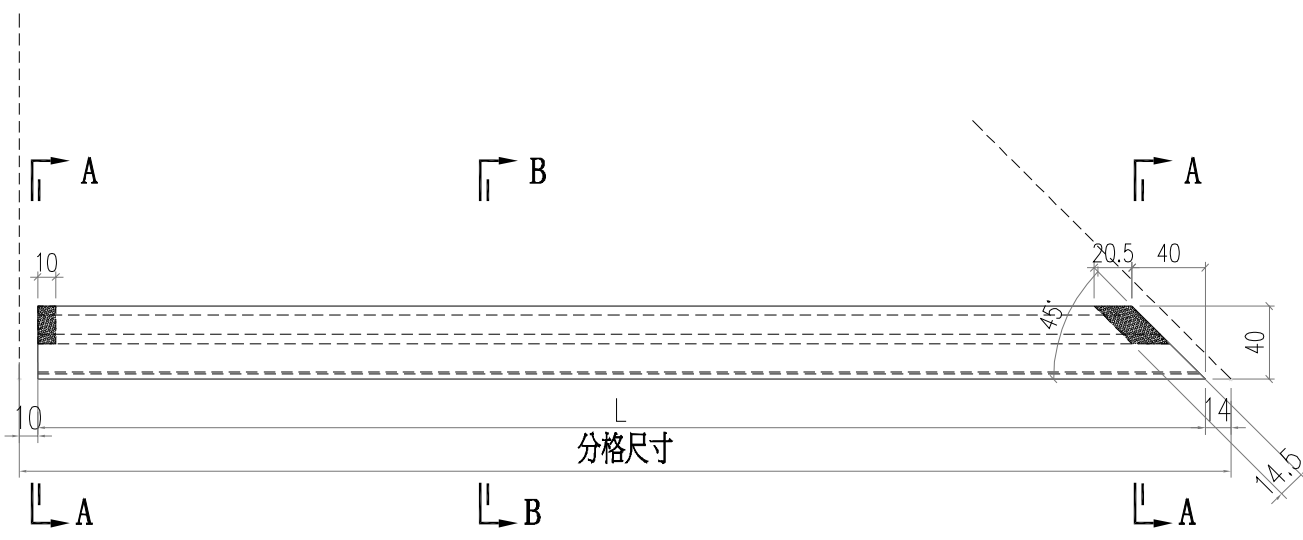

部件编号	L	分格尺寸
AC03-E05-1	696	720
AC03-E05-1	596	620

 美特鋁質有限公司 MIDI Aluminium Fabricator Ltd.			工程號	J856	類別		物料號	M1	
			地盘	天榮站	制圖	李傳鵬	2022-11-26	圖號	AC03-E06
修改	A		採用工廠		图纸名称	铝料加工图	復核	練松文	2022-11-27
日期	02.10		材料颜色	-UCT542919XL-3	材料	AC03	批准	林仁安	2022-11-28
								數量	-
								單件重量	- (KG)

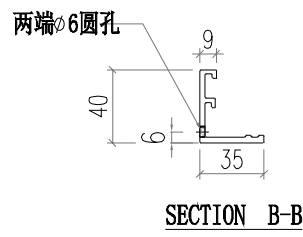
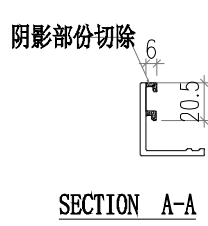
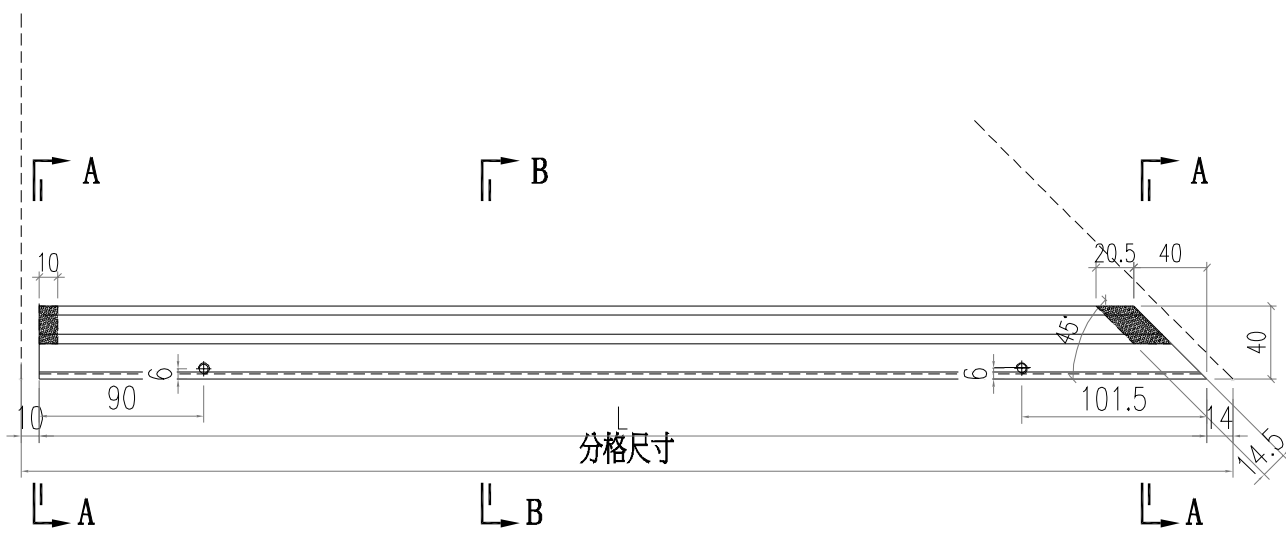

部件编号	L	分格尺寸
AC03-E06-1	696	720
AC03-E06-1	596	620

 美特鋁質有限公司 MIDI Aluminium Fabricator Ltd.				工程號 J856 地盘 天榮站	類別 制圖 李傳鵬 復核 練松文 批准 林仁安	物料號 M1 2022-11-25 2022-11-26 2022-11-28	圖號 AC02-E01 數量 - 單件重量 - (KG)
修改 A 日期 12.09	採用工廠 材料颜色 -	地盤 <input checked="" type="checkbox"/>	图纸名称 铝料加工图 材料 AC01				

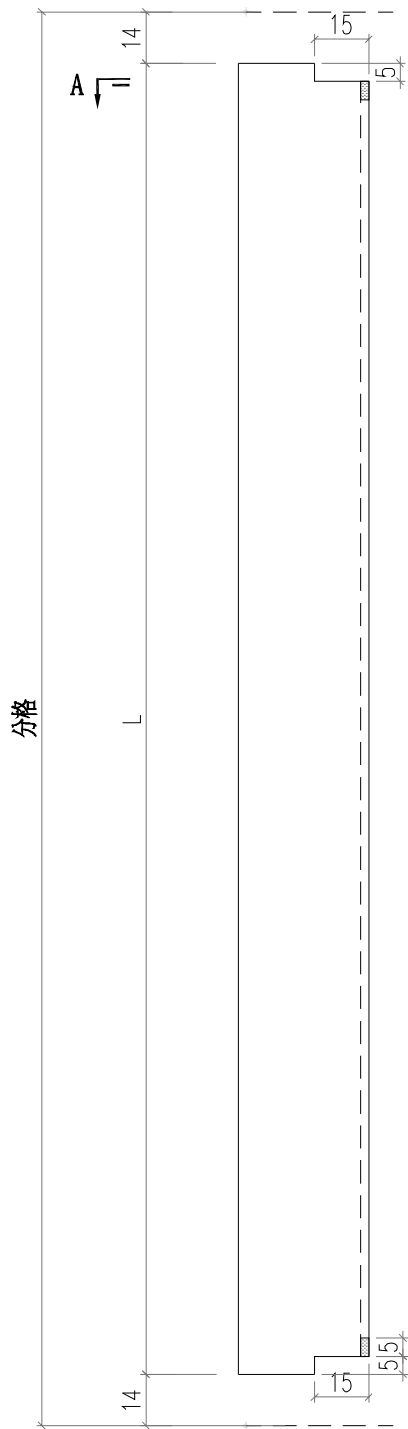

部件编号	L	分格尺寸
AC02-E01-1	1137	1165

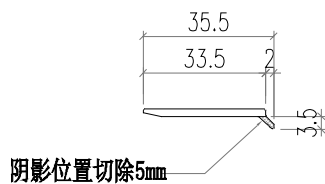

 美特鋁質有限公司 MIDI Aluminium Fabricator Ltd.			工程號 J856	類別 天榮站	物料號 M1	圖號 AC05-E01
修改 日期	採用工廠 地盤 <input checked="" type="checkbox"/>	圖紙名稱 鋁料加工圖	制圖 李傳鵬	復核 練松文	數量 -	單件重量 - (KG)
	材料顏色 -	材料 AC04	批准 林仁安	2022-11-25	2022-11-26	2022-11-28

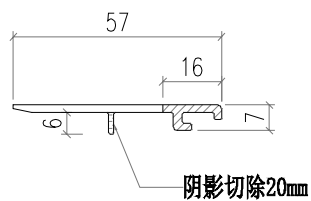
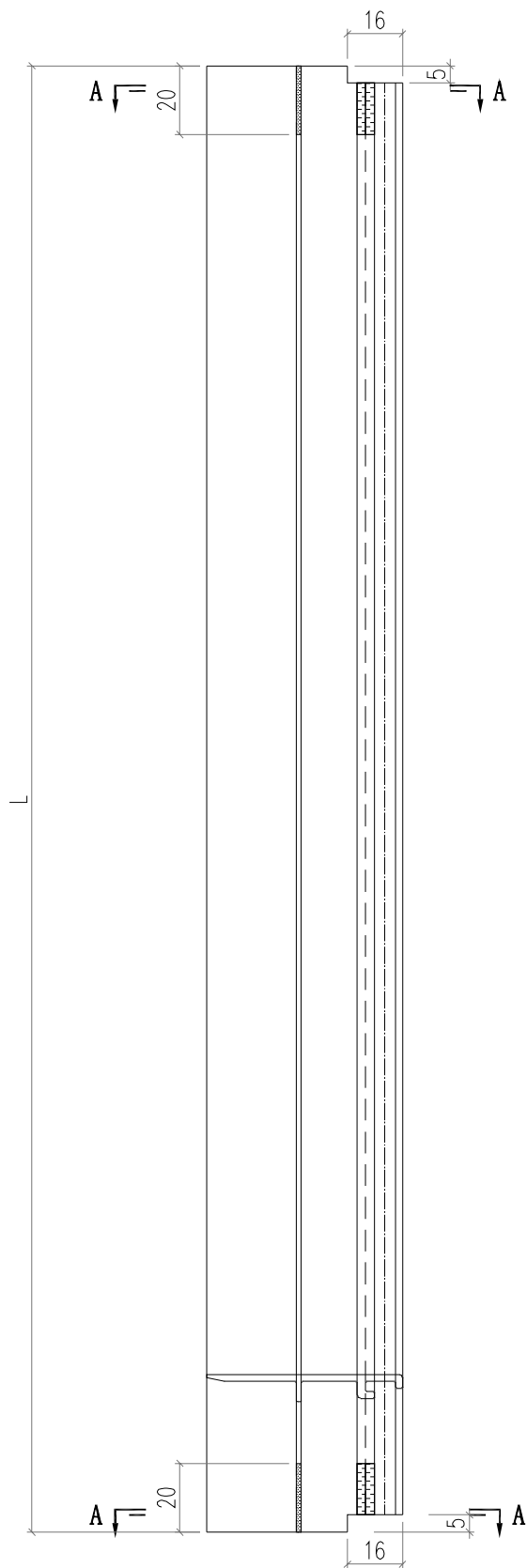

SECTION A-A

部件编号	L	分格尺寸
AC05-E01-1	1137	1165

 美特鋁質有限公司 MIDI Aluminium Fabricator Ltd.				工程號 J856	類別 天榮站	物料號 M1		
				地盤 天榮站	制圖 李傳鵬	2022-11-25	圖號 JS01-Q01	
修改 A		採用工廠 <input type="checkbox"/>	地盤 <input checked="" type="checkbox"/>	图纸名称 铝料加工图	復核 練松文	2022-11-26	數量 -	
日期 12.09		材料颜色 -		材料 60*60*5铝角	批准 林仁安	2022-11-28	單件重量 -	(KG)

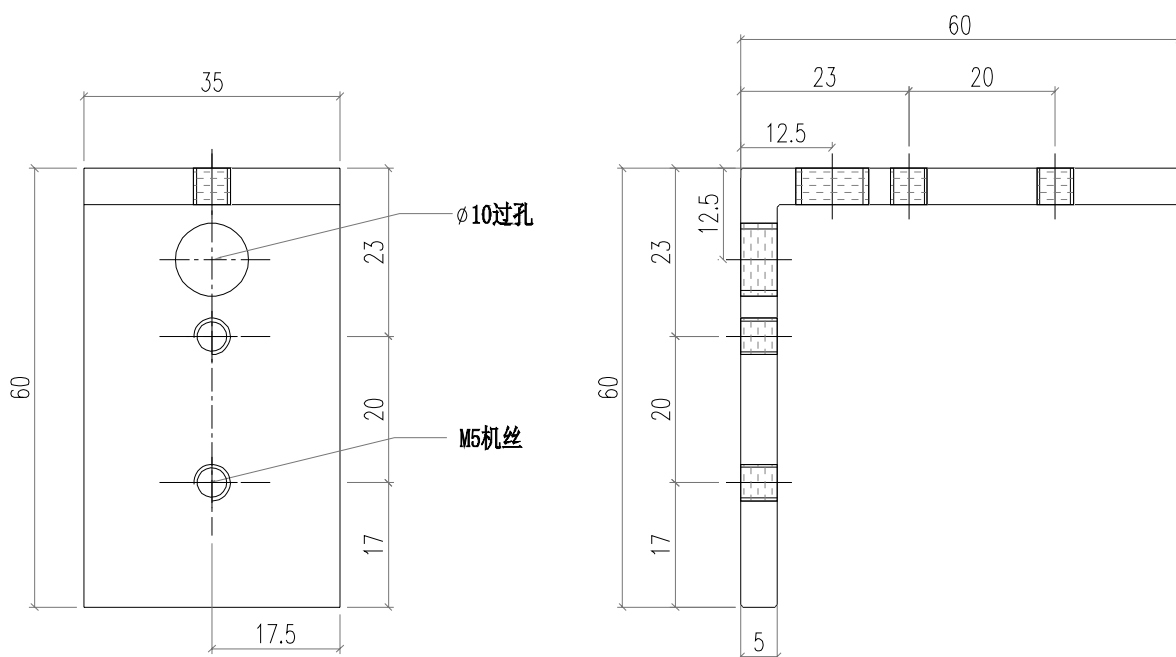



## 加工明细表

工程名称		J-856(天榮站)				施工分區(批次) :			第一批
采购原因		正常采购	工序号	JGMX-VMU-P001		材料发送地:		工厂	2023/3/9
序号	型材模号	物料描述	图号	部件编号	长度 (mm)	数量	单位	颜色	备注
1	AC01	铝料加工图	AC01-P02-01	AC01-P02-01	872	7	支		
2	AC01	铝料加工图	AC01-P02-02	AC01-P02-02	2037	5	支		
3	AC01	铝料加工图	AC01-X01-01	AC01-X01-01	617	12	支		
4	AC01	铝料加工图	AC01-X01-02	AC01-X01-02	177	12	支		
5	AC03	铝料加工图	AC03-K01-01	AC03-K01-01	630	9	支		
6	AC03	铝料加工图	AC03-K01-03	AC03-K01-03	1337.5	3	支		
7	AC03	铝料加工图	AC03-K01-04	AC03-K01-04	1702.5	3	支		
8	AC03	铝料加工图	AC03-P01-01	AC03-P01-01	630	12	支		
9	AC03	铝料加工图	AC03-P01-03	AC03-P01-03	1337.5	4	支		
10	AC03	铝料加工图	AC03-P01-04	AC03-P01-04	1702.5	4	支		
11	AC03	铝料加工图	AC03-P02-03	AC03-P02-03	696	4	支		
12	AC03	铝料加工图	AC03-P03-03	AC03-P03-03	696	3	支		
13	AC03	铝料加工图	AC03-P04-03	AC03-P04-03	1946	4	支		
14	AC03	铝料加工图	AC03-P05-03	AC03-P05-03	1946	3	支		
15	AC04	铝料加工图	AC04-P02-02	AC04-P02-02	2037	1	支		
16	AC04	铝料加工图	AC04-P04-01	AC04-P04-01	872	1	支		
17	AC04	铝料加工图	AC04-X01-01	AC04-X01-01	617	1	支		
18	AC04	铝料加工图	AC04-X01-02	AC04-X01-02	177	1	支		
19	AC04	铝料加工图	AC04-X03-01	AC04-X03-01	617	1	支		
20	AC04	铝料加工图	AC04-X03-02	AC04-X03-02	177	1	支		
21	AC06	铝料加工图	AC06-P01	AC06-P01	2020	3	支	散出地盘	
22	AC07	铝料加工图	AC07-P01	AC07-P01	2020	3	支	散出地盘	
23	AC08	铝料加工图	AC08-P01-01	AC08-P01-01	2262	1	支	散出地盘	
24	AC08	铝料加工图	AC08-P01-02	AC08-P01-02	2207.5	1	支	散出地盘	
25	AC08	铝料加工图	AC08-P02-01	AC08-P02-01	615	1	支	散出地盘	
26	AC08	铝料加工图	AC08-P03-01	AC08-P03-01	2515	1	支	散出地盘	
27	AD06	铝料加工图	AD06-P01	AD06-P01	862	4	支		
28	AD06	铝料加工图	AD06-P02	AD06-P02	862	3	支		
29	AD06	铝料加工图	AD06-X03	AD06-X03	600	4	支		
30	AD06	铝料加工图	AD06-X04	AD06-X04	600	3	支		
31	AJ01	铝料加工图	AJ01-Q01	AJ01-Q01	35	8	支		
32	AJ03	铝料加工图	AJ03-P01-01	AJ03-P01-01	530	1	支		
33	AJ03	铝料加工图	AJ03-P01-04	AJ03-P01-04	1237.5	1	支		
34	AJ03	铝料加工图	AJ03-P01-05	AJ03-P01-05	1602.5	1	支		
35	AJ03	铝料加工图	AJ03-P01-08	AJ03-P01-08	417	1	支		
36	AJ03	铝料加工图	AJ03-P01-1	AJ03-P01-1	530	2	支		
37	AJ03	铝料加工图	AJ03-P02-02	AJ03-P02-02	1667	1	支		
38	AJ04	铝料加工图	AJ04-P01	AJ04-P01	1950	1	支		
39	AJ04	铝料加工图	AJ04-P02	AJ04-P02	1950	2	支		
40	AM01	铝料加工图	AM01-X02	AM01-X02	2677	2	支		
41	AM01	铝料加工图	AM01-X03	AM01-X03	233	1	支		
42	AM01	铝料加工图	AM01-X04	AM01-X04	233	3	支		
43	AM02	铝料加工图	AM02-X02	AM02-X02	2677	1	支		
44	AM02	铝料加工图	AM02-X03	AM02-X03	2677	1	支		
45	AM02	铝料加工图	AM02-X04	AM02-X04	233	1	支		
46	AM02	铝料加工图	AM02-X05	AM02-X05	233	3	支		
47	AM03	铝料加工图	AM03-X02	AM03-X02	2677	1	支		
48	AM03	铝料加工图	AM03-X03	AM03-X03	233	1	支		
49	AM04	铝料加工图	AM04B-X01	AM04B-X01	2677	1	支		
50	AM04	铝料加工图	AM04B-X02	AM04B-X02	233	1	支		
51	AM06	铝料加工图	AM06-X02	AM06-X02	2677	1	支		
52	AM06	铝料加工图	AM06-X05	AM06-X05	233	2	支		
53	AM06	铝料加工图	AM06-X06	AM06-X06	233	2	支		

54	AT01	铝料加工图	AT01-X01-001	AT01-X01-001	1342.5	2	支		
55	AT01	铝料加工图	AT01-X01-002	AT01-X01-002	635	2	支		
56	AT01	铝料加工图	AT01-X02-002	AT01-X02-002	1733	2	支		
57	AT01	铝料加工图	AT01-X03-002	AT01-X03-002	660.5	2	支		
58	AT01	铝料加工图	AT01-X06-001	AT01-X06-001	717	2	支		
59	AT01	铝料加工图	AT01-X07-001	AT01-X07-001	1941.5	2	支		
60	AT01	铝料加工图	AT01-X08-001	AT01-X08-001	660.5	2	支		
61	AT02	铝料加工图	AT02-P01-001	AT02-P01-001	624	3	支		
62	AT02	铝料加工图	AT02-P02-001	AT02-P02-001	1331.5	1	支		
63	AT02	铝料加工图	AT02-P02-002	AT02-P02-002	1696.5	1	支		
64	AT02	铝料加工图	AT02-P04-002	AT02-P04-002	1928.5	1	支		
65	AT02	铝料加工图	AT02-P05-001	AT02-P05-001	678.5	1	支		
66	AT03	铝料加工图	AT03-X01-001	AT03-X01-001	1331.5	1	支		
67	AT03	铝料加工图	AT03-X01-002	AT03-X01-002	1696.5	1	支		
68	AT03	铝料加工图	AT03-X02-001	AT03-X02-001	679.5	1	支		
69	AT03	铝料加工图	AT03-X03-002	AT03-X03-002	1929.5	1	支		
70	AT03	铝料加工图	AT03-X04-001	AT03-X04-001	624	3	支		
71	AT03	铝料加工图	AT03-X04-002	AT03-X04-002	1696.5	1	支		
72	AT03	铝料加工图	AT03-X04-003	AT03-X04-003	1331.5	1	支		
73	AT03	铝料加工图	AT03-X05-002	AT03-X05-002	1929.5	1	支		
74	AT04	铝料加工图	AT04-X03-001	AT04-X03-001	630	3	支		
75	AT04	铝料加工图	AT04-X04-001	AT04-X04-001	682.5	1	支		
76	AT05	铝料加工图	AT05-P03-001	AT05-P03-001	630	3	支		
77	AT05	铝料加工图	AT05-P04-001	AT05-P04-001	682.5	1	支		
78	GS01	铝料加工图	GS01-001	GS01-001	300	8	支		
79	GS01	铝料加工图	GS01-002	GS01-002	150	4	支		
80	GS01	铝料加工图	GS01-003	GS01-003	150	4			
81	GS01	铝料加工图	GS01-004	GS01-004	150	2	支		
82	GS01	铝料加工图	GS01-005	GS01-005	150	2	支		
83		铝料加工图	J60*38-001	J60*38-001	15	2	支		
84		铝料加工图	J60*38-002	J60*38-002	15	2	支		
85		铝料加工图	J60*38-003	J60*38-003	15	2	支		
86		铝料加工图	J60*38-004	J60*38-004	15	2	支		
87	40X25X3铝角	铝料加工图	LG1-1	LG1-1	526	12	支		
88	40X25X3铝角	铝料加工图	LG2-1	LG2-1	423	2	支		
89	40X25X3铝角	铝料加工图	LG2-2	LG2-2	484	6	支		
90	40X25X3铝角	铝料加工图	LG2-3	LG2-3	1556	2	支		
91	40X25X3铝角	铝料加工图	LG2-4	LG2-4	1191	2	支		
92	40X25X3铝角	铝料加工图	LG2-5	LG2-5	1673	2	支		
93	40X25X3铝角	铝料加工图	LG3-1	LG3-1	423	1	支		
94	40X25X3铝角	铝料加工图	LG3-2	LG3-2	484	6	支		
95	40X25X3铝角	铝料加工图	LG3-3	LG3-3	1556	2	支		
96	40X25X3铝角	铝料加工图	LG3-4	LG3-4	1191	2	支		
97	40X25X3铝角	铝料加工图	LG3-5	LG3-5	1673	2	支		
98	X86364	铝料加工图	X86364-X03	X86364-X03	2677	1	支		
99	X86364	铝料加工图	X86364-X04	X86364-X04	2677	1	支		
100	X86365	铝料加工图	X86365-X04	X86365-X04	2677	2	支		
101	X86367	铝料加工图	X86367-X03	X86367-X03	2677	1	支		
102	X86367	铝料加工图	X86367-X05	X86367-X05	2677	2	支		
103	X86371	铝料加工图	X86371-X01	X86371-X01	600.5	6	支		
104	X86371	铝料加工图	X86371-X02	X86371-X02	600.5	6	支		
105	X86371	铝料加工图	X86371-X03	X86371-X03	160.5	6	支		
106	X86371	铝料加工图	X86371-X04	X86371-X04	160.5	6	支		
107	X86374	铝料加工图	X86374-P01-01	X86374-P01-01	539.6	6	支		
108	X86374	铝料加工图	X86374-P01-04	X86374-P01-04	1247.1	2	支		
109	X86374	铝料加工图	X86374-P01-05	X86374-P01-05	1612.1	2	支		
110	X86374	铝料加工图	X86374-P01-08	X86374-P01-08	540.6	2	支		
111	X86374	铝料加工图	X86374-P02-03	X86374-P02-03	1790.6	2	支		
112	X86375	铝料加工图	X86375-P01-01	X86375-P01-01	539.6	3	支		

113	X86375	铝料加工图	X86375-P01-04	X86375-P01-04	1247.1	2	支		
114	X86375	铝料加工图	X86375-P01-05	X86375-P01-05	1612.1	2	支		
115	X86375	铝料加工图	X86375-P01-08	X86375-P01-08	540.6	2	支		
116	X86375	铝料加工图	X86375-P02-03	X86375-P02-03	1790.6	2	支		
117	X86375	铝料加工图	X86375-P02-1	X86375-P02-1	539.6	3	支		
118	X86376	铝料加工图	X86376-X01	X86376-X01	600	1	支		
119	X86376	铝料加工图	X86376-X02	X86376-X02	600	1	支		
120	X86376	铝料加工图	X86376-X03	X86376-X03	160.5	1	支		
121	X86376	铝料加工图	X86376-X04	X86376-X04	160.5	1	支		
122	X86391	铝料加工图	X86391-P02	X86391-P02	1139.5	1	支		
123	AC02	铝料加工图	AC02-E01-1	AC02-E01-1	1137	7	支		
124	AC03	铝料加工图	AC03-E01	AC03-E01	630	3			
125	AC03	铝料加工图	AC03-E02	AC03-E02	630	3			
126	AC03	铝料加工图	AC03-E05-1	AC03-E05-1	696	1			
127	AC03	铝料加工图	AC03-E06-1	AC03-E06-1	696	1			
128	AC05	铝料加工图	AC05-E01-1	AC05-E01-1	1137	1			
129	60*60*5铝角	铝料加工图	JS01-Q01	JS01-Q01	35	16			
130	WS01	铝料加工图	WS01-P01	WS01-P01	1155	4			
131	WS01	铝料加工图	WS01-P03	WS01-P03	1156	3			
132	WS02	铝料加工图	WS02-P02	WS02-P02	1155	1			
133	WS03	铝料加工图	WS03-P011	WS03-P011	676.3	1			
134	WS03	铝料加工图	WS03-P012	WS03-P012	676.3	1	支		
135	WS03	铝料加工图	WS03-P03	WS03-P03	630	3	支		
136	WS03	铝料加工图	WS03-P04	WS03-P04	630	3	支		
137	X86370	铝料加工图	X86370-K01	X86370-K01	55	11	支		
138	X86370	铝料加工图	X86370-P01	X86370-P01	604.5	3	支		
139	X86370	铝料加工图	X86370-P02	X86370-P02	289.5	3	支		
140	X86370	铝料加工图	X86370-P03	X86370-P03	540.5	2	支		
141	X86370	铝料加工图	X86370-P04-02	X86370-P04-02	209.5	2	支		
142		铝板加工片	LB-P01	LB-P01		4	支		
143		铝板加工片	LB-P02	LB-P02		4	支		
							支		
							支		

以下空白

说明：1:注意保护成品，严禁刻痕、划伤；

设计：校对：审核：

## 鋁材開料總表

工程號碼: J856 工程名稱: 天榮站

序號	鋁料編號	名稱	表面處理		開料長度	實用長料總數量		浪費率(%)
			顏色	層厚		支數	長度	
1	AC01				6450	5	32250	15.79
2	AC03				5500	12	66000	9.60
3	AC04				6350	1	6350	27.13
4	AD06				4950	7	34650	11.19
5	AJ01				6150	1	6150	93.17
6	AJ03				5500	2	11000	38.65
7	AJ04				6450	1	6450	7.52
8	AM01				3200	3	9600	31.08
9	AM02				3200	3	9600	31.08
10	AM03				3200	1	3200	5.63
11	AM04				3200	1	3200	5.63
12	AM06				3200	2	6400	40.09
13	AT01				5500	3	16500	4.55
14	AT02				5500	2	11000	29.62
15	AT03				5500	3	16500	22.32
16	AT04				6000	1	6000	55.13
17	AT05				6000	1	6000	55.13
18	GS01				5250	1	5250	16.19
19	J60X38				6000	1	6000	95.67
20	X86364				3200	2	6400	13.06
21	X86365				3200	2	6400	13.06
22	X86367				3200	3	9600	13.06
23	X86371				6000	2	12000	21.23
24	X86374				5500	3	16500	15.22
25	X86375				5500	3	16500	15.22
26	X86376				5000	1	5000	67.18
27	X86391				5950	1	5950	79.08
28	AC02				5950	2	11900	31.14
29	AC05				5500	1	5500	77.42
30	60X60X5鋁角				5250	1	5250	85.90
31	WS01				5950	2	11900	30.08
32	WS02				5950	1	5950	78.82
33	WS03				6000	1	6000	12.12
34	X86370				6000	1	6000	16.80

送至: \_\_\_\_\_

由: \_\_\_\_\_

日期: \_\_\_\_\_

簡短說明: \_\_\_\_\_

共35頁 第1頁

打印日期: 2023/3/9 打印時間: 22:19

工程號碼:J856, 工程名稱:天榮站  
開料長度:3200, 總長料支數:3, 總開料支數:6  
鋸片厚度(mm):5, 料頭尾總切除(mm):100, 浪費率(%):31.08

鋁材開料清單 AM02

窗號	編號(用料狀況)	實用長度(長料開數)	需要支數	開料支數	長料支數	餘料支數	編號(剩餘長度)
AM02-X02, AM02-X03	1-2	2677.0	2	2	2	0	1-2@(418)x2
AM02-X04, AM02-X05	(餘料)1-3	233.0	4	3	0	3	1-2@(180)x2 3@(2624)x1
AM02-X05	3	233.0		1	1	0	3@(2862)x1

工程號碼:J856, 工程名稱:天榮站

開料長度:6000, 總長料支數:1, 總開料支數:21

鋁材開料清單 X86370

鋸片厚度(mm):5, 料頭尾總切除(mm):100, 浪費率(%):16.8

窗號	編號(用料狀況)	實用長度(長料開數)	需要 支數	開料 支數	長料 支數	餘料 支數	編號(剩餘長度)
X86370-P01	1	604.5	3	3	1	0	1@(4071.5)x1
X86370-P03	(餘料)1	540.5	2	2	0	1	1@(2980.5)x1
X86370-P02	(餘料)1	289.5	3	3	0	1	1@(2097)x1
X86370-P04-02	(餘料)1	209.5	2	2	0	1	1@(1668)x1
X86370-K01	(餘料)1, 1	55.0	11	11	0	2	1@(1128)x1 1@(1008)x1

鋁材開料清單 WS03

窗號	編號(用料狀況)	實用長度(長料開數)	需要支數	開料支數	長料支數	餘料支數	編號(剩餘長度)
WS03	(餘料)1	676.3	2	1	0	1	1@(4537.4)x1
WS03	1	676.3		1	1	0	1@(5218.7)x1
WS03	(餘料)1, 1	630.0	6	6	0	2	1@(2632.4)x1 1@(727.4)x1

鋁材開料清單 WS02

窗號	編號(用料狀況)	實用長度(長料開數)	需要支數	開料支數	長料支數	餘料支數	編號(剩餘長度)
WS02	1	1155.0	1	1	1	0	1@(4690)x1

鋁材開料清單 WS01

窗號	編號(用料狀況)	實用長度(長料開數)	需要支數	開料支數	長料支數	餘料支數	編號(剩餘長度)
WS01	(餘料)1, 1, 1-2	1155.0	7	7	2	2	1@(1210)x1 1@(50)x1 1@(2370)x1 2@(3530)x1

工程號碼:J856, 工程名稱:天榮站

開料長度:5250, 總長料支數:1, 總開料支數:16

鋸片厚度(mm):5, 料頭尾總切除(mm):100, 浪費率(%):85.9

鋁材開料清單 60X60X5 鋁角

窗號	編號(用料狀況)	實用長度(長料開數)	需要 支數	開料 支數	長料 支數	餘料 支數	編號(剩餘長度)
60*60*5 鋁角	(餘料)1, 1	35.0	16	16	1	1	1@(4510)x1 1@(4670)x1

工程號碼:J856, 工程名稱:天榮站

開料長度:5500, 總長料支數:1, 總開料支數:1

鋸片厚度(mm):5, 料頭尾總切除(mm):100, 浪費率(%):77.42

鋁材開料清單 AC05

窗號	編號(用料狀況)	實用長度(長料開數)	需要 支數	開料 支數	長料 支數	餘料 支數	編號(剩餘長度)
AC05-E01-1	1	1137.0	1	1	1	0	1@(4258)x1

工程號碼:J856, 工程名稱:天榮站  
開料長度:5950, 總長料支數:2, 總開料支數:7  
鋸片厚度(mm):5, 料頭尾總切除(mm):100, 浪費率(%):31.14

鋁材開料清單 AC02

窗號	編號(用料狀況)	實用長度(長料開數)	需要 支數	開料 支數	長料 支數	餘料 支數	編號(剩餘長度)
AC02-E01-1	(餘料)2, 1-2	1137.0	7	7	2	1	2@(3566)x1 1@(140)x1 2@(4708)x1

工程號碼:J856, 工程名稱:天榮站  
開料長度:3200, 總長料支數:3, 總開料支數:3  
鋸片厚度(mm):5, 料頭尾總切除(mm):100, 浪費率(%):13.06

鋁材開料清單 X86367

窗號	編號(用料狀況)	實用長度(長料開數)	需要 支數	開料 支數	長料 支數	餘料 支數	編號(剩餘長度)
X86367-X03, X86367-X05	1-3	2677.0	3	3	3	0	1-3@(418)x3

鋁材開料清單 X86365

窗號	編號(用料狀況)	實用長度(長料開數)	需要 支數	開料 支數	長料 支數	餘料 支數	編號(剩餘長度)
X86365-X04	1-2	2677.0	2	2	2	0	1-2@(418)x2

鋁材開料清單 X86364

窗號	編號(用料狀況)	實用長度(長料開數)	需要 支數	開料 支數	長料 支數	餘料 支數	編號(剩餘長度)
X86364-X03, X86364-X04	1-2	2677.0	2	2	2	0	1-2@(418)x2

鋁材開料清單 J60X38

窗號	編號(用料狀況)	實用長度(長料開數)	需要 支數	開料 支數	長料 支數	餘料 支數	編號(剩餘長度)
J60*38-001, J60*38-002, J60*38-003, J60*38-004, J60*38-001	(餘料)1, 1, 1, 1, 1, 1, 1, 1	15.0	8	8	1	7	1@(5860)x1 1@(5840)x1 1@(5820)x1 1@(5800)x1 1@(5780)x1 1@(5760)x1 1@(5740)x1 1@(5880)x1

工程號碼:J856, 工程名稱:天榮站

開料長度:5250, 總長料支數:1, 總開料支數:20

鋁材開料清單 GS01

鋸片厚度(mm):5, 料頭尾總切除(mm):100, 浪費率(%):16.19

窗號	編號(用料狀況)	實用長度(長料開數)	需要支數	開料支數	長料支數	餘料支數	編號(剩餘長度)
GS01-001	(餘料)1, 1, 1, 1, 1, 1, 1	300.0	8	7	0	7	1@(4540)x1 1@(4235)x1 1@(3930)x1 1@(3625)x1 1@(3320)x1 1@(3015)x1 1@(2710)x1
GS01-001	1	300.0		1	1	0	1@(4845)x1
GS01-002, GS01-003, GS01-004	(餘料)1, 1, 1, 1, 1, 1, 1, 1, 1, 1	150.0	12	12	0	10	1@(2555)x1 1@(2400)x1 1@(2245)x1 1@(2090)x1 1@(1935)x1 1@(1780)x1 1@(1625)x1 1@(1470)x1 1@(1160)x1 1@(850)x1

鋁材開料清單 AT05

窗號	編號(用料狀況)	實用長度(長料開數)	需要支數	開料支數	長料支數	餘料支數	編號(剩餘長度)
AT05-P04-001	1	682.5	1	1	1	0	1@(5212.5)x1
AT05-P03-001	(餘料)1, 1, 1	630.0	3	3	0	3	1@(4577.5)x1 1@(3942.5)x1 1@(3307.5)x1

鋁材開料清單 AT04

窗號	編號(用料狀況)	實用長度(長料開數)	需要 支數	開料 支數	長料 支數	餘料 支數	編號(剩餘長度)
AT04-X04-001	1	682.5	1	1	1	0	1@(5212.5)x1
AT04-X03-001	(餘料)1, 1, 1	630.0	3	3	0	3	1@(4577.5)x1 1@(3942.5)x1 1@(3307.5)x1

工程號碼:J856, 工程名稱:天榮站

開料長度:5500, 總長料支數:3, 總開料支數:10

鋁材開料清單 AT03

鋸片厚度(mm):5, 料頭尾總切除(mm):100, 浪費率(%):22.32

窗號	編號(用料狀況)	實用長度(長料開數)	需要支數	開料支數	長料支數	餘料支數	編號(剩餘長度)
AT03-X05-002	(餘料)1	1929.5	2	1	0	1	1@(1531)x1
AT03-X03-002	1	1929.5		1	1	0	1@(3465.5)x1
AT03-X04-002	(餘料)2	1696.5	2	1	0	1	2@(1997)x1
AT03-X01-002	2	1696.5		1	1	0	2@(3698.5)x1
AT03-X01-001, AT03-X04-003	(餘料)1-2	1331.5	2	2	0	2	1@(194.5)x1 2@(660.5)x1
AT03-X02-001	3	679.5	1	1	1	0	3@(4715.5)x1
AT03-X04-001	(餘料)2-3, 3	624.0	3	3	0	3	2@(31.5)x1 3@(4086.5)x1 3@(3457.5)x1

鋁材開料清單 AT02

窗號	編號(用料狀況)	實用長度(長料開數)	需要支數	開料支數	長料支數	餘料支數	編號(剩餘長度)
AT02-P04-002	1	1928.5	1	1	1	0	1@(3466.5)x1
AT02-P02-002	(餘料)1	1696.5	1	1	0	1	1@(1765)x1
AT02-P02-001	(餘料)1	1331.5	1	1	0	1	1@(428.5)x1
AT02-P05-001	2	678.5	1	1	1	0	2@(4716.5)x1
AT02-P01-001	(餘料)2, 2, 2	624.0	3	3	0	3	2@(4087.5)x1 2@(3458.5)x1 2@(2829.5)x1

工程號碼:J856, 工程名稱:天榮站

開料長度:5500, 總長料支數:3, 總開料支數:14

鋁材開料清單 AT01

鋸片厚度(mm):5, 料頭尾總切除(mm):100, 浪費率(%):4.55

窗號	編號(用料狀況)	實用長度(長料開數)	需要支數	開料支數	長料支數	餘料支數	編號(剩餘長度)
AT01-X07-001	(餘料)1	1941.5	2	1	0	1	1@(1507)x1
AT01-X07-001	1	1941.5		1	1	0	1@(3453.5)x1
AT01-X02-002	(餘料)2	1733.0	2	1	0	1	2@(1924)x1
AT01-X02-002	2	1733.0		1	1	0	2@(3662)x1
AT01-X01-001	(餘料)1-2	1342.5	2	2	0	2	1@(159.5)x1 2@(576.5)x1
AT01-X06-001	(餘料)3	717.0	2	1	0	1	3@(3956)x1
AT01-X06-001	3	717.0		1	1	0	3@(4678)x1
AT01-X03-002, AT01-X08-001	(餘料)3, 3, 3, 3	660.5	4	4	0	4	3@(3290.5)x1 3@(2625)x1 3@(1959.5)x1 3@(1294)x1
AT01-X01-002	(餘料)3, 3	635.0	2	2	0	2	3@(654)x1 3@(14)x1

鋁材開料清單 AM06

窗號	編號(用料狀況)	實用長度(長料開數)	需要支數	開料支數	長料支數	餘料支數	編號(剩餘長度)
AM06-X02	1	2677.0	1	1	1	0	1@(418)x1
AM06-X05, AM06-X06	(餘料)1-2, 2	233.0	4	3	0	3	1@(180)x1 2@(2624)x1 2@(2386)x1
AM06-X05	2	233.0		1	1	0	2@(2862)x1

鋁材開料清單 AM04

窗號	編號(用料狀況)	實用長度(長料開數)	需要 支數	開料 支數	長料 支數	餘料 支數	編號(剩餘長度)
AM04B-X01	1	2677.0	1	1	1	0	1@(418)x1
AM04B-X02	(餘料)1	233.0	1	1	0	1	1@(180)x1

鋁材開料清單 AM03

窗號	編號(用料狀況)	實用長度(長料開數)	需要 支數	開料 支數	長料 支數	餘料 支數	編號(剩餘長度)
AM03-X02	1	2677.0	1	1	1	0	1@(418)x1
AM03-X03	(餘料)1	233.0	1	1	0	1	1@(180)x1

鋁材開料清單 AM01

窗號	編號(用料狀況)	實用長度(長料開數)	需要支數	開料支數	長料支數	餘料支數	編號(剩餘長度)
AM01-X02	1-2	2677.0	2	2	2	0	1-2@(418)x2
AM01-X03, AM01-X04	(餘料)1-3	233.0	4	3	0	3	1-2@(180)x2 3@(2624)x1
AM01-X04	3	233.0		1	1	0	3@(2862)x1

工程號碼:J856, 工程名稱:天榮站  
開料長度:6450, 總長料支數:1, 總開料支數:3  
鋸片厚度(mm):5, 料頭尾總切除(mm):100, 浪費率(%):7.52

鋁材開料清單 AJ04

窗號	編號(用料狀況)	實用長度(長料開數)	需要 支數	開料 支數	長料 支數	餘料 支數	編號(剩餘長度)
AJ04-P02, AJ04-P01	(餘料)1, 1, 1	1950.0	3	3	1	2	1@(2440)x1 1@(485)x1 1@(4395)x1

鋁材開料清單 AJ03

窗號	編號(用料狀況)	實用長度(長料開數)	需要支數	開料支數	長料支數	餘料支數	編號(剩餘長度)
AJ03-P02-02	1	1667.0	1	1	1	0	1@(3728)x1
AJ03-P01-05	(餘料)1	1602.5	1	1	0	1	1@(2120.5)x1
AJ03-P01-04	(餘料)1	1237.5	1	1	0	1	1@(878)x1
AJ03-P01-01, AJ03-P01-1	(餘料)1-2	530.0	3	2	0	2	1@(343)x1 2@(4330)x1
AJ03-P01-1	2	530.0		1	1	0	2@(4865)x1
AJ03-P01-08	(餘料)2	417.0	1	1	0	1	2@(3908)x1

鋁材開料清單 AJ01

鋸片厚度(mm):5, 料頭尾總切除(mm):100, 浪費率(%):93.17

窗號	編號(用料狀況)	實用長度(長料開數)	需要 支數	開料 支數	長料 支數	餘料 支數	編號(剩餘長度)
AJ01-Q01	(餘料)1, 1	35.0	8	8	1	1	1@(5730)x1 1@(5890)x1

鋁材開料清單 AD06

窗號	編號(用料狀況)	實用長度(長料開數)	需要支數	開料支數	長料支數	餘料支數	編號(剩餘長度)
AC08-P03-01	(餘料)1	2515.0	1	1	0	1	1@(305)x1
AC08-P01-01	2	2262.0	1	1	1	0	2@(2583)x1
AC08-P01-02	(餘料)2	2207.5	1	1	0	1	2@(370.5)x1
AC06-P01, AC07-P01	(餘料)3-4	2020.0	6	2	0	2	3-4@(800)x2
AC06-P01, AC07-P01	1, 3-5	2020.0		4	4	0	1@(2825)x1
AD06-P01, AD06-P02	(餘料)5, 5, 5-6, 6, 6	862.0	7	6	0	6	5@(1958)x1 5@(1091)x1 5@(224)x1 6@(3116)x1 6@(2249)x1 6@(1382)x1
AD06-P01	6	862.0		1	1	0	6@(3983)x1
AC08-P02-01	(餘料)3	615.0	1	1	0	1	3@(180)x1
AD06-X03, AD06-X04	(餘料)4, 6, 6-7, 7, 7	600.0	7	6	0	6	4@(195)x1 6@(777)x1 6@(172)x1 7@(3640)x1 7@(3035)x1 7@(2430)x1
AD06-X03	7	600.0		1	1	0	7@(4245)x1

鋁材開料清單 X86376

窗號	編號(用料狀況)	實用長度(長料開數)	需要支數	開料支數	長料支數	餘料支數	編號(剩餘長度)
X86376-X02	(餘料)1	600.0	2	1	0	1	1@(3690)x1
X86376-X01	1	600.0		1	1	0	1@(4295)x1
X86376-X03, X86376-X04	(餘料)1, 1	160.5	2	2	0	2	1@(3524.5)x1 1@(3359)x1

工程號碼:J856, 工程名稱:天榮站

開料長度:5500, 總長料支數:3, 總開料支數:14

鋁材開料清單 X86375

鋸片厚度(mm):5, 料頭尾總切除(mm):100, 浪費率(%):15.22

窗號	編號(用料狀況)	實用長度(長料開數)	需要支數	開料支數	長料支數	餘料支數	編號(剩餘長度)
X86375-P02-3	(餘料)1	1790.6	2	1	0	1	1@(1808.8)x1
X86375-P02-03	1	1790.6		1	1	0	1@(3604.4)x1
X86375-P01-05	(餘料)1	1612.1	2	1	0	1	1@(191.7)x1
X86375-P01-05	2	1612.1		1	1	0	2@(3782.9)x1
X86375-P01-04	(餘料)2, 2	1247.1	2	2	0	2	2@(2530.8)x1 2@(1278.7)x1
X86375-P01-08, X86375-P01-8	(餘料)2, 2	540.6	2	2	0	2	2@(733.1)x1 2@(187.5)x1
X86375-P01-01, X86375-P02-1	(餘料)3, 3, 3, 3, 3	539.6	6	5	0	5	3@(4310.8)x1 3@(3766.2)x1 3@(3221.6)x1 3@(2677)x1 3@(2132.4)x1
X86375-P01-01	3	539.6					1

工程號碼:J856, 工程名稱:天榮站

開料長度:5500, 總長料支數:3, 總開料支數:14

鋁材開料清單 X86374

鋸片厚度(mm):5, 料頭尾總切除(mm):100, 浪費率(%):15.22

窗號	編號(用料狀況)	實用長度(長料開數)	需要支數	開料支數	長料支數	餘料支數	編號(剩餘長度)
X86374-P02-3	(餘料)1	1790.6	2	1	0	1	1@(1808.8)x1
X86374-P02-03	1	1790.6		1	1	0	1@(3604.4)x1
X86374-P01-05	(餘料)1	1612.1	2	1	0	1	1@(191.7)x1
X86374-P01-05	2	1612.1		1	1	0	2@(3782.9)x1
X86374-P01-04	(餘料)2, 2	1247.1	2	2	0	2	2@(2530.8)x1 2@(1278.7)x1
X86374-P01-08, X86374-P01-8	(餘料)2, 2	540.6	2	2	0	2	2@(733.1)x1 2@(187.5)x1
X86374-P01-01, X86374-P01-1	(餘料)3, 3, 3, 3, 3	539.6	6	5	0	5	3@(4310.8)x1 3@(3766.2)x1 3@(3221.6)x1 3@(2677)x1 3@(2132.4)x1
X86374-P01-01	3	539.6					1

工程號碼:J856, 工程名稱:天榮站

開料長度:5950, 總長料支數:1, 總開料支數:1

鋁材開料清單 X86391

鋸片厚度(mm):5, 料頭尾總切除(mm):100, 浪費率(%):79.08

窗號	編號(用料狀況)	實用長度(長料開數)	需要 支數	開料 支數	長料 支數	餘料 支數	編號(剩餘長度)
X86391-P02	1	1139.5	1	1	1	0	1@(4705.5)x1

工程號碼:J856, 工程名稱:天榮站

開料長度:6000, 總長料支數:2, 總開料支數:24

鋁材開料清單 X86371

鋸片厚度(mm):5, 料頭尾總切除(mm):100, 浪費率(%):21.23

窗號	編號(用料狀況)	實用長度(長料開數)	需要支數	開料支數	長料支數	餘料支數	編號(剩餘長度)
X86371-X01, X86371-X02	(餘料)1, 1, 1, 1, 1, 1, 1, 1-2, 2	600.5	12	10	0	10	1@(4689)x1 1@(4083.5)x1 1@(3478)x1 1@(2872.5)x1 1@(2267)x1 1@(1661.5)x1 1@(1056)x1 1@(450.5)x1 2@(4689)x1 2@(4083.5)x1
X86371-X01, X86371-X02	1-2	600.5		2	2	0	1-2@(5294.5)x2
X86371-X03, X86371-X04	(餘料)1, 1-2, 2, 2, 2, 2, 2, 2, 2, 2, 2	160.5	12	12	0	12	1@(285)x1 1@(119.5)x1 2@(3918)x1 2@(3752.5)x1 2@(3587)x1 2@(3421.5)x1 2@(3256)x1 2@(3090.5)x1 2@(2925)x1 2@(2759.5)x1 2@(2594)x1 2@(2428.5)x1

鋁材開料清單 AC04

窗號	編號(用料狀況)	實用長度(長料開數)	需要支數	開料支數	長料支數	餘料支數	編號(剩餘長度)
AC04-P02-02	1	2037.0	1	1	1	0	1@(4208)x1
AC04-P04-01	(餘料)1	872.0	1	1	0	1	1@(3331)x1
AC04-X01-01, AC04-X03-01	(餘料)1, 1	617.0	2	2	0	2	1@(2709)x1 1@(2087)x1
AC04-X01-02, AC04-X03-02	(餘料)1, 1	177.0	2	2	0	2	1@(1905)x1 1@(1723)x1

工程號碼:J856, 工程名稱:天榮站

開料長度:5500, 總長料支數:12, 總開料支數:57

鋸片厚度(mm):5, 料頭尾總切除(mm):100, 浪費率(%):9.6

鋁材開料清單 AC03

窗號	編號(用料狀況)	實用長度(長料開數)	需要支數	開料支數	長料支數	餘料支數	編號(剩餘長度)
AC03-P04-03	(餘料)1	1946.0	7	2	0	1	1@(228)x1
AC03-P04-03, AC03-P05-03	2-4	1946.0		5	3	0	2-3@(1498)x2 4@(3449)x1
AC03-K01-04, AC03-P01-04	(餘料)4-5	1702.5		4	0	2	4@(34)x1 5@(277.5)x1
AC03-K01-04, AC03-P01-04	5-6	1702.5		3	2	0	5@(3692.5)x1 6@(1985)x1
AC03-K01-03, AC03-P01-03	(餘料)2-3, 6-7	1337.5		5	0	4	2-3@(155.5)x2 6@(642.5)x1 7@(30)x1
AC03-P01-03	7	1337.5		2	1	0	7@(2715)x1
AC03-E06-1, AC03-P02-03, AC03-P03-03	(餘料)8, 8, 8, 8-9	696.0		7	0	5	8@(3998)x1 8@(2596)x1
AC03-E05-1, AC03-P03-03	8-9	696.0		2	2	0	8-9@(4699)x2
AC03-E01, AC03-E02, AC03-K01-01, AC03-P01-01	(餘料)6, 9, 9, 9-10, 10, 10, 10, 10-11, 11,	630.0		20	0	12	6@(7.5)x1 9@(2728)x1
AC03-K01-01, AC03-P01-01	1, 10-12	630.0		7	4	0	1@(4130)x1 10@(4765)x1 11-12@(4130)x2

鋁材開料清單 AC01

窗號	編號(用料狀況)	實用長度(長料開數)	需要支數	開料支數	長料支數	餘料支數	編號(剩餘長度)
AC01-P02-02	(餘料)1, 1-2	2037.0	5	4	0	3	1@(3431)x1 1@(1389)x1 2@(224)x1
AC01-P02-02	2	2037.0		1	1	0	2@(4308)x1
AC01-X01-01	(餘料)1	947.0	2	1	0	1	1@(437)x1
AC01-X01-01	3	947.0		1	1	0	3@(5398)x1
AC01-P02-01	(餘料)3, 3, 3	872.0	7	6	0	3	3@(3644)x1 3@(1890)x1 3@(136)x1
AC01-P02-01	1	872.0		1	1	0	1@(5473)x1
AC01-X01-01	(餘料)4, 4, 4, 4, 4	617.0	10	9	0	5	4@(5106)x1 4@(3862)x1 4@(2618)x1 4@(1374)x1 4@(130)x1
AC01-X01-01	4	617.0		1	1	0	4@(5728)x1
AC01-X01-02	(餘料)1, 1-2, 5, 5, 5, 5	177.0	12	11	0	7	1@(255)x1 1@(73)x1 2@(42)x1 5@(5804)x1 5@(5440)x1 5@(5076)x1 5@(4712)x1
AC01-X01-02	5	177.0		1	1	0	5@(6168)x1