

工程指示 / 要求簡箋 ENGINEER INSTRUCTIONS (E.I.)

| | | | |
|---------|--------------|-------|------------|
| 工程指示編號: | EI- 5791 | 修改版本: | - |
| | HK- 0347 | | |
| 工程編號: | J 856 | 工程名稱: | 天榮站 |
| 收件人: | Maggie Lor | 發件人: | Edwin Ho |
| 工程項目: | 模圖確認 (幕牆料托條) | 日期: | 01/03/2023 |

| | | |
|---------------------------------|--|------------------------------------|
| <input type="checkbox"/> 原合約工程包 | <input type="checkbox"/> 原合約工程加 / 減賬 QT- | <input type="checkbox"/> 新工程報價 QT- |
|---------------------------------|--|------------------------------------|

| | |
|----------------|-----------|
| 信件批核號碼/圖紙參考編號: | 批核模具圖紙編號: |
| 客戶指示附件: | 管理內部批簽署: |

| | | |
|---|-------------------------------------|-------------------------------|
| <input type="checkbox"/> 初步鋁料 B.M. | <input type="checkbox"/> 加工拆圖, 然後生產 | <input type="checkbox"/> 尺寸表 |
| <input type="checkbox"/> 正式鋁料 B.M. | <input type="checkbox"/> 技術上資料/指示 | <input type="checkbox"/> 報價 |
| <input checked="" type="checkbox"/> 配件 B.M. | <input type="checkbox"/> 樣辦或貨品說明書 | <input type="checkbox"/> 分判合約 |
| <input type="checkbox"/> 其他: | | |



| |
|-----------------------------|
| 內容: 確認模圖 CKHK18399 (X86412) |
| 完成上列要求日期: ASAP |

國內

| | | | | | |
|---------------------------------|---|---|---|--------------------------------|------------------------------|
| <input type="checkbox"/> 生產技術總監 | <input type="checkbox"/> 連附件 | <input type="checkbox"/> 技術部 | <input type="checkbox"/> 連附件 | <input type="checkbox"/> 生產部 | <input type="checkbox"/> 連附件 |
| <input type="checkbox"/> 採購部 | <input type="checkbox"/> 連附件 | <input checked="" type="checkbox"/> 生產統籌部 | <input checked="" type="checkbox"/> 連附件 | <input type="checkbox"/> 報關組 | <input type="checkbox"/> 連附件 |
| <input type="checkbox"/> 質檢部 | <input type="checkbox"/> 連附件 | <input type="checkbox"/> 會計部 | <input type="checkbox"/> 連附件 | <input type="checkbox"/> 機械設計部 | <input type="checkbox"/> 連附件 |
| <input type="checkbox"/> 香港辦 | <input checked="" type="checkbox"/> 連附件 | <input type="checkbox"/> 其他: | | | |

香港

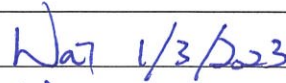
| | | | | | | | |
|------------------------------|------------------------------|------------------------------|------------------------------|--|---|------------------------------|------------------------------|
| <input type="checkbox"/> 行政部 | <input type="checkbox"/> 連附件 | <input type="checkbox"/> 會計部 | <input type="checkbox"/> 連附件 | <input type="checkbox"/> 統籌部 | <input type="checkbox"/> 連附件 | <input type="checkbox"/> 工程部 | <input type="checkbox"/> 連附件 |
| <input type="checkbox"/> 採購部 | <input type="checkbox"/> 連附件 | <input type="checkbox"/> QS部 | <input type="checkbox"/> 連附件 | <input checked="" type="checkbox"/> 地盤管理 | <input checked="" type="checkbox"/> 連附件 | <input type="checkbox"/> 維修部 | <input type="checkbox"/> 連附件 |

| | |
|------------------|--|
| *發件人簽署: Edwin Ho | *組別成員批核簽署:  |
| 傳遞編號: | 項目經理簽署:  |

更改号

改图日期

说明

签名

更新日期

If client stops ordering this profile for more than two years, JMA will have the right to scrap this mould. 如果客户2年时间停止订料, 坚美有权报废模具

注: 此图如有改动, 请勿签名确认!

型号: SECTION NO.

CKHK18399

CKHK17391
AT02

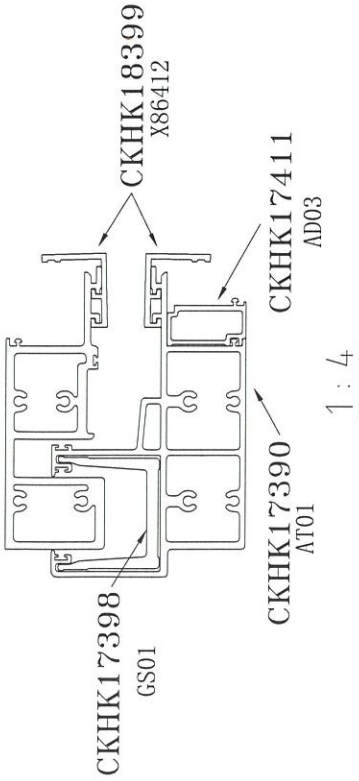

CKHK17416
WS03

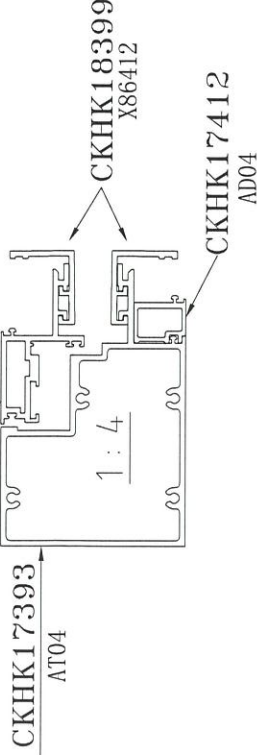

表面处理: 氟碳喷涂
Surface Treatment: PVF2
氟碳/喷涂周长为(B): 184.74 mm
PVDF/Coating Perimeter:
*表示重要装配尺寸, 以实配为准
**Indicates Critical Dimensions,
Actual assembly prevail

--- 表示装饰面
- - - - - Exposed Surface
所有尺寸都以毫米为标准。
Unit of Measure:mm

检查标准按: BS EN 755-9 高精度
Test Standard: BS EN 755-9 高精度

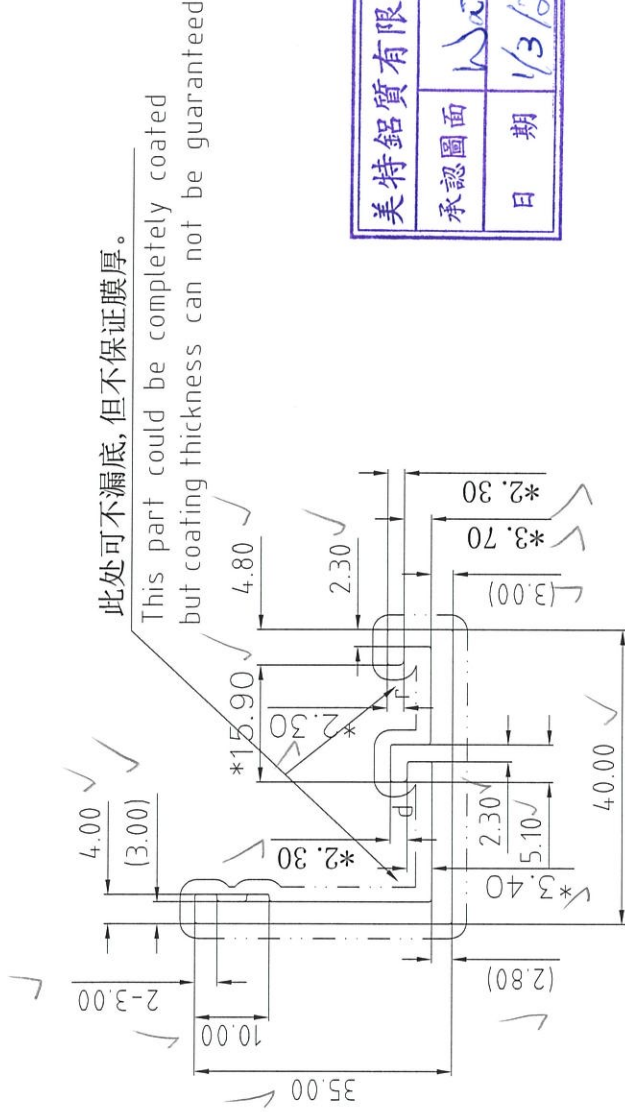

| | |
|------|----------|
| 承認圖面 | WJW |
| 日期 | 1/3/2023 |

美特鋁質有限公司

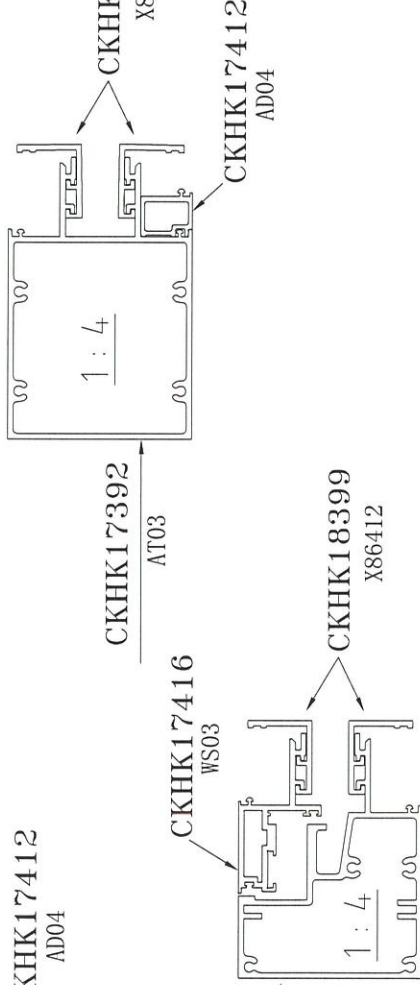

CKHK18399 X86412 ✓
未注圆角为: R0.60 d=R1.00 ✓
Unspec. Corners
未注实体公称壁厚: 3.00±0.15
Unspec. Solid Wall Thickness
未注空腔公称壁厚: 3.00
Unspec. Hollow Wall Thickness
所有图中FR表示满圆
All FR Denote Round.

| | | | |
|------------|-----------|-----------------|--------|
| 合金状态 | 6063-T5 | 计量方式 | 理论 |
| ALLOY | | Weighing method | 理论 |
| 比 | 1:1 | 面积 | 256.61 |
| SCALE | | AREA (mm²) | |
| 需求号 | EQ384720A | 外周长 | 184.91 |
| REF. NO. | | OUT PERIM.(mm) | |
| 外接圆 | φ53 | 线密度 | 0.695 |
| OUTRAD.NØ. | | EST. WT.(kg/m) | |

Guangdong JMA Aluminium Profile Factory (Group) Co., Ltd.

| | | | |
|----------|-----|-----------|--------|
| 设计 | 董锦荣 | 型材类型 | 幕墙料 |
| DESIGN | | ALU. TYPE | |
| 绘图 | 黄锐宏 | 型材名称 | 托条 |
| DRAWING | | ALU. NAME | |
| 审核 | | 客户名称 | 美特 |
| AUDITING | | CLIENT | |
| 批准 | | 图样编号: | X86412 |
| APPROVED | | 图样编号: | |

NO.

装配图需