



工程指示 / 要求簡箋 ENGINEER INSTRUCTIONS(E.I.)

工程指示編號:	EI- 5767 <u>G</u>	修改版本:	<u>9</u>
	HK- <u>0318</u>		
工程編號:	J 856	工程名稱:	天榮站
收件人:	生統 /	發件人:	Jingo
工程項目:	幕牆地盤用 單元件配件BM 大貨 (修訂 <u>G</u> 版)	日期:	<u>27/2/24</u>

<input checked="" type="checkbox"/> 原合約工程包	<input type="checkbox"/> 原合約工程加 / 減賬 QT-	<input type="checkbox"/> 新工程報價 QT-
--	--	------------------------------------

信件批核號碼/圖紙參考編號:	批核模具圖紙編號:
客戶指示附件:	管理內部批簽署:

<input type="checkbox"/> 初步鋁料 B.M.	<input type="checkbox"/> 加工拆圖, 然後生產	<input type="checkbox"/> 尺寸表
<input type="checkbox"/> 正式鋁料 B.M.	<input type="checkbox"/> 技術上資料/指示	<input type="checkbox"/> 報價
<input type="checkbox"/> 配件 B.M.	<input type="checkbox"/> 樣辦或貨品說明書	<input type="checkbox"/> 分判合約
<input type="checkbox"/> 其他:		

內容: 因地盤反映石失公差大及損耗, 所以調整BM數量, 以便滿足地盤需要. 出貨按地盤要求分裝出貨
實際數量以地盤為準及記錄 | 27/2/24 出貨:
50套 x 4 = 1200支 (古銅)

完成上列要求日期: _____

國內					
<input type="checkbox"/> 生產技術總監	<input type="checkbox"/> 連附件	<input checked="" type="checkbox"/> 技術部	<input checked="" type="checkbox"/> 連附件	<input type="checkbox"/> 生產部	<input type="checkbox"/> 連附件
<input type="checkbox"/> 採購部	<input type="checkbox"/> 連附件	<input checked="" type="checkbox"/> 生產統籌部	<input checked="" type="checkbox"/> 連附件	<input type="checkbox"/> 報關組	<input type="checkbox"/> 連附件
<input type="checkbox"/> 質檢部	<input type="checkbox"/> 連附件	<input type="checkbox"/> 會計部	<input type="checkbox"/> 連附件	<input type="checkbox"/> 機械設計部	<input type="checkbox"/> 連附件
<input type="checkbox"/> 香港辦	<input type="checkbox"/> 連附件	<input type="checkbox"/> 其他:			

香港 <u>林錫</u>							
<input type="checkbox"/> 行政部	<input type="checkbox"/> 連附件	<input type="checkbox"/> 會計部	<input type="checkbox"/> 連附件	<input checked="" type="checkbox"/> 統籌部	<input checked="" type="checkbox"/> 連附件	<input type="checkbox"/> 工程部	<input type="checkbox"/> 連附件
<input checked="" type="checkbox"/> 採購部	<input checked="" type="checkbox"/> 連附件	<input checked="" type="checkbox"/> QS部	<input checked="" type="checkbox"/> 連附件	<input type="checkbox"/> 地盤管理	<input type="checkbox"/> 連附件	<input type="checkbox"/> 維修部	<input type="checkbox"/> 連附件

*發件人簽署: Jingo	*組別成員批核簽署: <u>Jingo</u>
傳遞編號:	項目經理簽署: <u>[Signature]</u>



美特鋁質有限公司
MTDI Aluminum Fabricator Ltd.

地盤用配件B.M.表

B/M編號:

工程號:	J-856	計算:	李传鹏	日期:	2023/2/6	送呈:	胡哥
地盤名稱:	天榮站	核對:	練松文	日期:	2023/2/6	副本:	威哥
項目類別:	大貨	批准:	林仁安	日期:	2023/2/6		
A/C Code:	F						

此B/M依據17/10/2022單元幕牆施工圖第4版計算

序號	修改標示	配件圖號	物料編號	配件名稱	顏色	實用	後備	總數	單位	備注
1	D減數量		M16x80 G.M.S.T-BOLT 螺絲, 配件1平1彈墊		GR. 8. 8	2850	150	3000	套	碼件用
2			M12x45六角頭螺栓, 配1平/2彈墊		A4-70	114	5	119	套	起底用 (標準層12板厚)
3			M12x50六角頭螺栓, 配1平/2彈墊		A4-70	132	5	137	套	起底用 (高層20板厚)
4			M10X90 "HILTI" HST3-R ANCHOR BOLT		A4-70	5455	100	5555	套	標準層企身收口鉄用
5			M8X70 "HILTI" HST3-R ANCHOR BOLT		A4-70	2880	50	2930	套	GLASS WALL鉄件用
6			X-P27P8 子彈+射釘 (DRIVE PIN)		A4-70	9776	489	10265	粒	用于企身防水板
7			#9X2寸圓鋼+膠塞		A4-70	19305	965	20270	粒	用于橫向防水片及棉插用
8	A修改		M5. 5X20圓頭自攻自钻螺絲		A4-70	9500	475	9975	粒	收铝板于收邊角鋼用
9	A修改		M5. 5X20圓頭自攻自钻螺絲		A4-70	19520	976	20496	粒	收防水片于收邊料
10	A修改		M5. 5X20平頭自攻自钻螺絲		A4-70	9759	488	10247	粒	收铝板于收邊料
11			M5x12圓頭机絲		A4-70	3996	200	4196	粒	用于GLASS WALL收框
12			防火棉1200x600x135mm厚			285	14	299	件	用于單元層間
13			60kg/m³ Roxul-Thermal Insulation 50mm thk x 110kg			708	35	743	件	用于收邊企身, 企間端/頂鐵料
14	G修改			DC791防水膠	古銅	9030	453	9483	支	300ml/支, 室外铝板收口
15	G修改			DC791防水膠	古銅	12264	612	12876	支	300ml/支, 防水片用
16	G修改			DC791防水膠	古銅	6084	303	6387	支	300ml/支, 室內收口用
17	G修改			DC791防水膠	古銅	795	39	834	支	300ml/支, GLASS WALL用
18				濾水海綿20x40x80mm		3318	166	3484	只	頂鐵料去水孔(每個單元件2塊)
19	B修改			30x20.5x150mmL高彈性膠墊塊		3318	166	3484	只	單元交接位用
20	B修改			33x18x150mmL高彈性膠墊塊		3318	166	3484	只	單元交接位用
21				ø28mm海棉棒	白色	200	10	210	米	用于GLASS WALL橫向
22				ø20mm海棉棒	白色	15300	765	16065	米	用于標準位
23				20mm寬X5mm高海棉塊	白色	3100	155	3255	米	用于企身第二道防水片處

Total: 2858支



美特鋁質有限公司
MID Aluminum Fabricator Ltd.

地盤用配件B.M.表

工程號:	J-856	計算:	李傳鵬	日期:	2023/2/6	送呈:	胡哥
地盤名稱:	天菜站	核對:	練松文	日期:	2023/2/6	副本:	威哥
項目類別:	大貨	批准:	林仁安	日期:	2023/2/6		
A/C Code:	F						
BM編號:		2023.11.11					

此BM依據17/10/2022單元幕牆施工圖第4版計算

編號	工程號	地盤名稱	項目類別	A/C Code	日期	計算	核對	批准	日期	送呈	副本	用途
24	C新增											丝杆要全牙
25	E修改											幕牆基仔面用防煙片上安裝
26	F新增											用於RF層鐵件與鐵碼
27	F新增											用於RF層鐵件與鐵碼
28	F新增											用於RF層鐵件與鐵碼
29	F新增											用於RF層鐵件與鐵碼









参考用

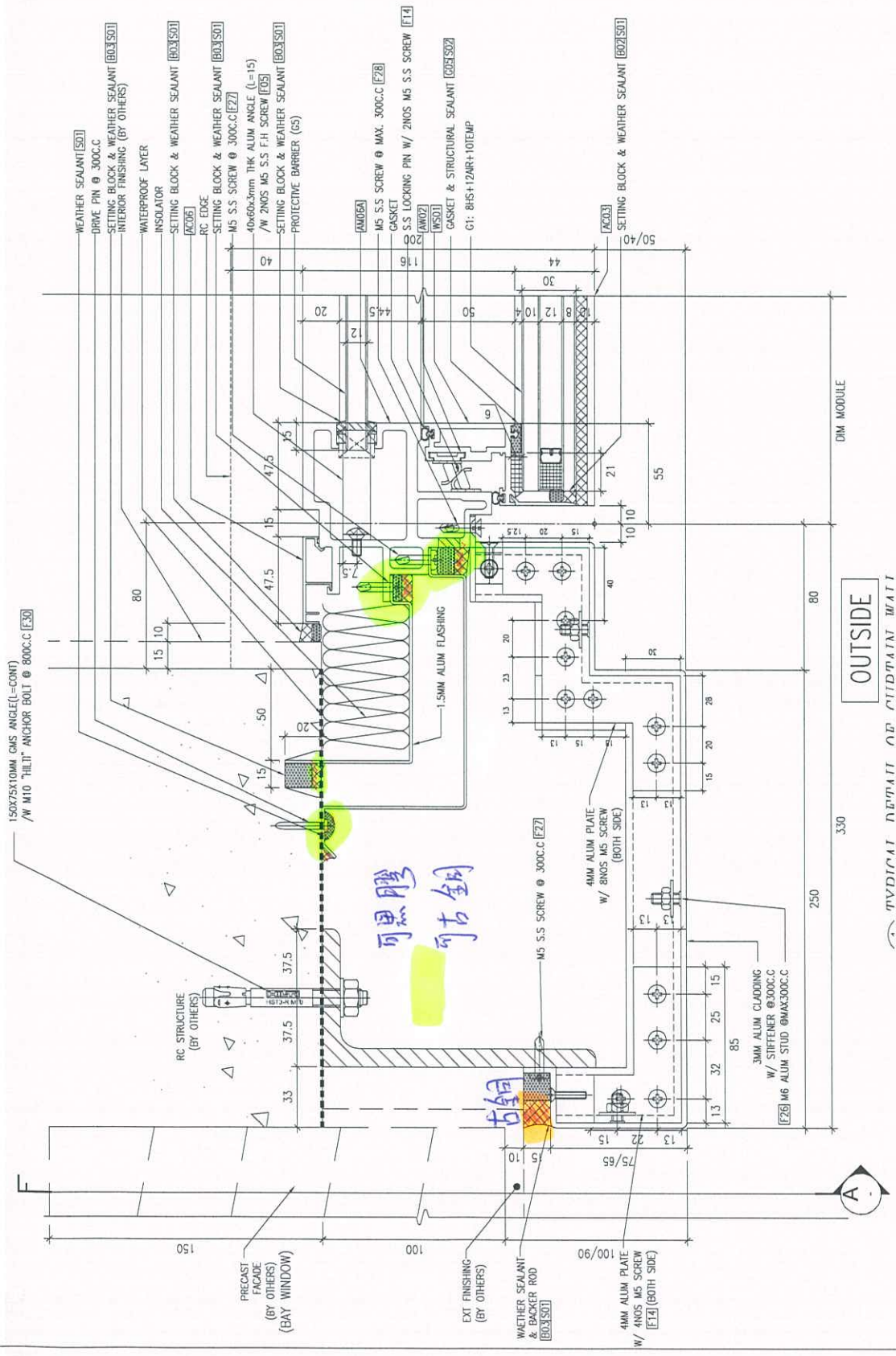

可思膠
可古鋼

古鋼

OUTSIDE

HYDRICAT DEPART DE CITTADINAN WATT

330

250

80

85

15

25

15

13

75/65

100

114

200

40

10

5

5

5

5

5

5

5

5

5

5

5

5

5

5

5

5

5

5

5

5

5

5

5

5

5

5

5

5

5

5

5

5

5

5

5

5

5

5

5

5

5

5

5

5

5

5

5

5

5

5

5

5

5

5

5

5

5

5

5

5

5

5

5

5

5

5

5

5

5

5

5

5

5

5

5

5

5

5

5

5

5

5

5

5

5

5

5

5

5

5

5

5

5

5

5

5

5

5

5

5

5

5

5

5

5

5

5

5

5

5

5

5

5

5

5

5

5

5

5

5

5

5

5

5

5

5

5

5

5

5

5

5

5

5

5

5

5

5

5

5

5

5

5

5

5

5

5

5

5

5

5

5

5

5

5

5

5

5

5

5

5

5

5

5

5

5

5

5

5

5

5

5

5

5

5

5

5

5

5

5

5

5

5

5

5

5

5

5

5

5

5

5

5

5

5

5

5

5

5

5

5

5

5

5

5

5

5

5

5

5

5

5

5

5

5

5

5

5

5

5

参考用

CLIENT: **SUN HUNG KAI REAL ESTATE AGENCY LTD.**
 42/F SUN HUNG KAI CENTRAL, HONG KONG

ARCHITECT: **lwk&partners**
 ARCHITECTS

MAIN CONTRACTOR: **Yee Fai Building Contractors Ltd.**
 怡輝建築有限公司

STRUCTURAL ENGINEER: **ARUP**

PACKAGE CONSULTANT: **ALPHA CONSULTING LIMITED**
 Alpha Structures & Design Specialist

NOTE:
 1. ALL DIMENSIONS ARE IN MM.
 2. ALL ELEVATIONS ARE VIEWED FROM OUTSIDE.
 3. ALL DIMENSIONS TO BE VERIFIED ON SITE BEFORE FABRICATION.

LEGEND:
 (A) DETAIL MARK NO.
 (R) REFER SHEET NO.
 1. F.E.L. --- FINISHED FLOOR LEVEL
 2. S.E.L. --- STRUCTURAL FLOOR LEVEL
 3. (R) --- REVERSED DETAIL

#1: ALUM FLASHING OVERLAPPING REFER TO DWG. (A)

DT	30-MAY-2023	REV. 1	REVISION
CT	02-JUN-2023	REV. 2	REVISION
BT	21-FEB-2023	REV. 3	REVISION
AT	30-DEC-2023	REV. 4	REVISION
MT	23-NOV-2022	REV. 5	REVISION
LT			
RT			

JOB NO.: J-855

PROJECT/PROPOSED DEVELOPMENT ABOVE:
 LIGHT RAIL TIN WING STOP/SMTL
 NO.23-AREA 3.3, 1/F SHUI WAI, N.T.

TITLE: TYPICAL DETAIL FOR CURTAIN WALL

DATE: 31-OCT-22 SCALE: 1:4

DRAWN BY: C.F. CHECKED BY:

美特銘實業有限公司
 MTDI ALUMINIUM FABRICATOR LTD.
 1/F, 610 Cheong Cheong Road, Kowloon
 Tel: (852) 27272668

DWG. NO.: 8556-SD-CW-8002 REV.: D

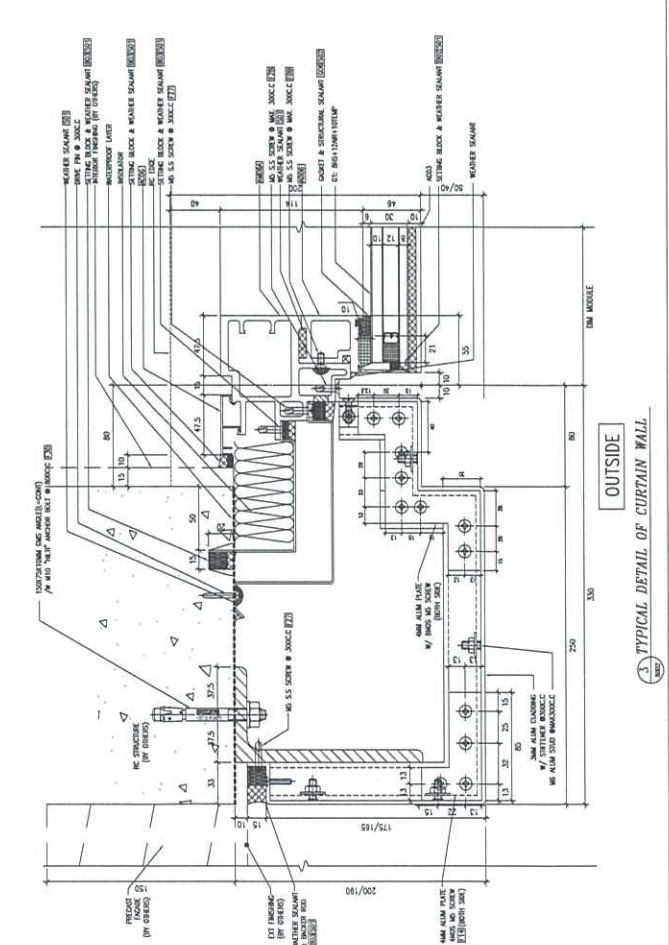
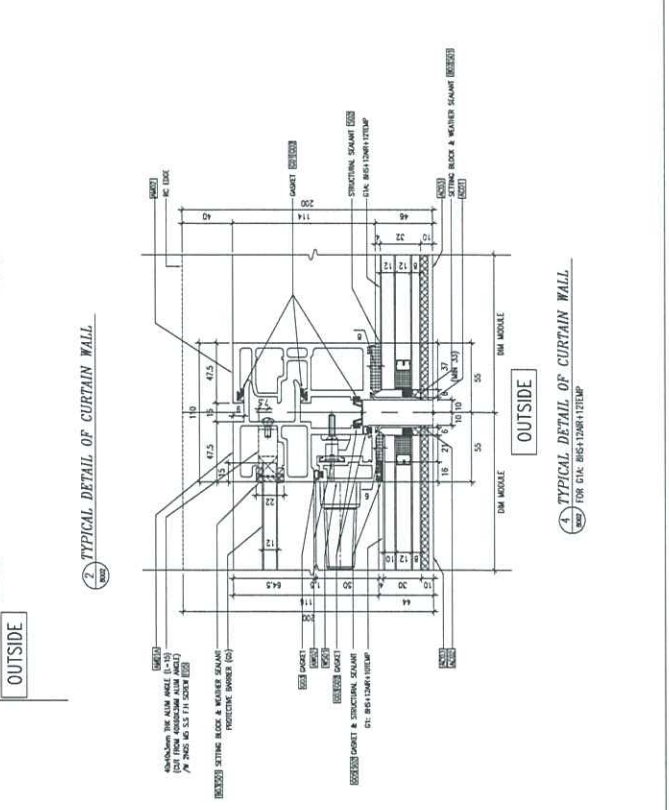
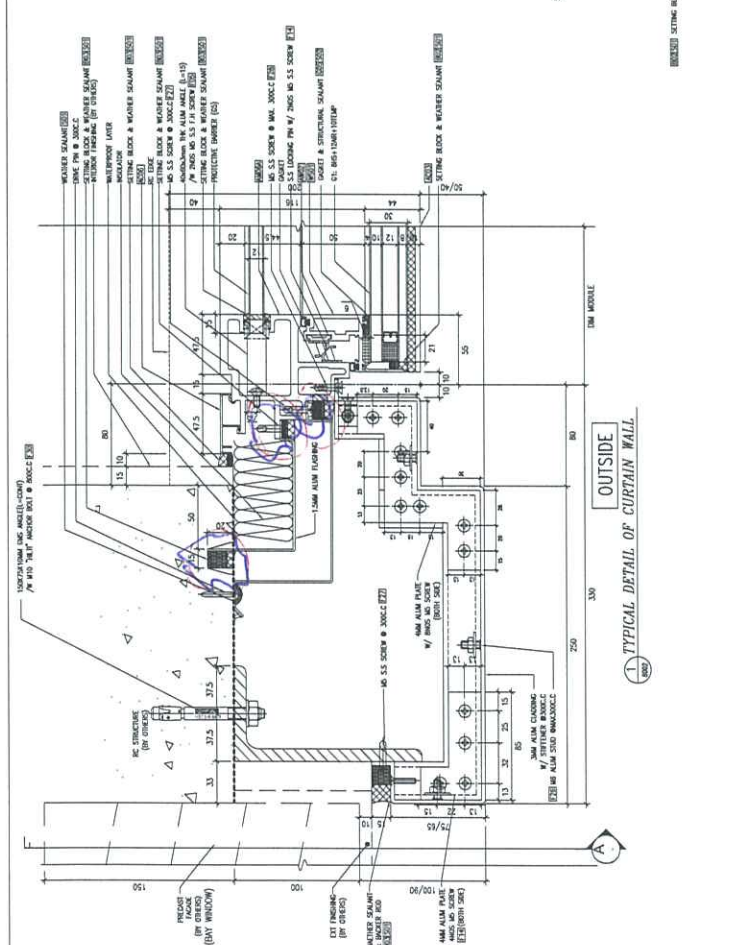
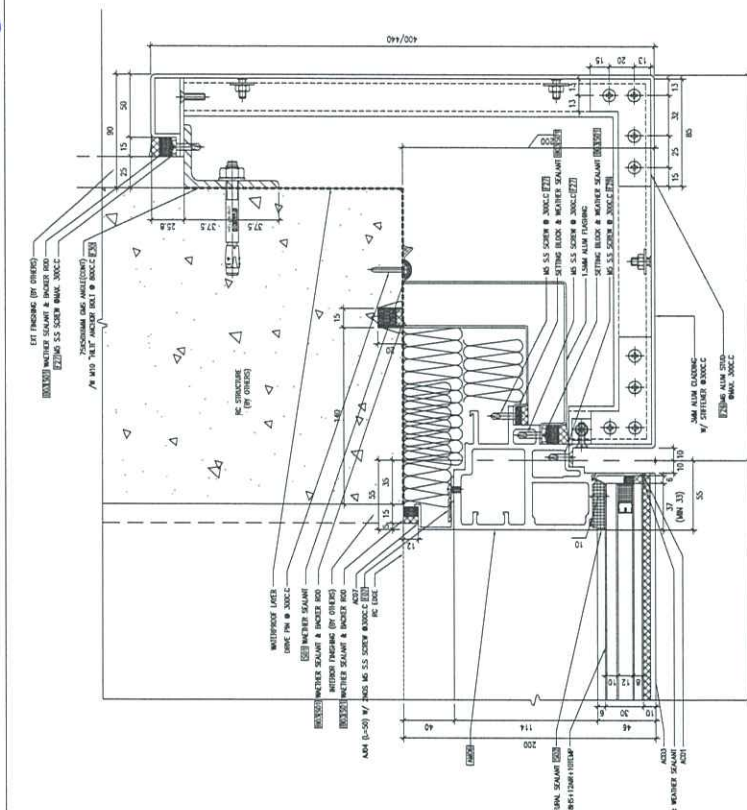

8.D. REF :

CLIENT :

SUN HUNG KAI
INDUSTRIAL FACTORY LTD.
4577 Sun Hung Kai Centre, New Territories, Hong Kong

ARCHITECT :
hwk&partners
a r c h i t e c t s

MAIN CONTRACTOR :
Yee Fai Building Contractors Ltd.
怡輝建築有限公司

STRUCTURAL ENGINEER :

ARUP

FACE CONSULTANT:

α ALPHA CONSULTING LIMITED
Steel Structure & Trade Specialist

NOTE:
1. ALL DIMENSIONS ARE IN MM.
2. ALL ELEVATIONS ARE VIEWED FROM OUTSIDE.
3. ALL DIMENSIONS TO BE VERIFIED ON SITE BEFORE FABRICATION.

LEGEND:
① DETAIL MARK NO.
② REFER SHEET NO.

1. F.F.L. -- FINISHED FLOOR LEVEL
2. S.F.L. -- STRUCTURAL FLOOR LEVEL
3. -- REVERSED DETAIL
#1: ALUM FLASHING OVERLAPPING
REFER TO DWG. (A)

NO.	DATE	REVISION
1	21-NOV-2023	1/1 SANGLAMON
2	21-NOV-2023	1/1 SANGLAMON
3	21-NOV-2023	1/1 SANGLAMON
4	21-NOV-2023	1/1 SANGLAMON
5	21-NOV-2023	1/1 SANGLAMON
6	21-NOV-2023	1/1 SANGLAMON
7	21-NOV-2023	1/1 SANGLAMON
8	21-NOV-2023	1/1 SANGLAMON
9	21-NOV-2023	1/1 SANGLAMON
10	21-NOV-2023	1/1 SANGLAMON
11	21-NOV-2023	1/1 SANGLAMON
12	21-NOV-2023	1/1 SANGLAMON
13	21-NOV-2023	1/1 SANGLAMON
14	21-NOV-2023	1/1 SANGLAMON
15	21-NOV-2023	1/1 SANGLAMON
16	21-NOV-2023	1/1 SANGLAMON
17	21-NOV-2023	1/1 SANGLAMON
18	21-NOV-2023	1/1 SANGLAMON
19	21-NOV-2023	1/1 SANGLAMON
20	21-NOV-2023	1/1 SANGLAMON
21	21-NOV-2023	1/1 SANGLAMON
22	21-NOV-2023	1/1 SANGLAMON
23	21-NOV-2023	1/1 SANGLAMON
24	21-NOV-2023	1/1 SANGLAMON
25	21-NOV-2023	1/1 SANGLAMON
26	21-NOV-2023	1/1 SANGLAMON
27	21-NOV-2023	1/1 SANGLAMON
28	21-NOV-2023	1/1 SANGLAMON
29	21-NOV-2023	1/1 SANGLAMON
30	21-NOV-2023	1/1 SANGLAMON
31	21-NOV-2023	1/1 SANGLAMON
32	21-NOV-2023	1/1 SANGLAMON
33	21-NOV-2023	1/1 SANGLAMON
34	21-NOV-2023	1/1 SANGLAMON
35	21-NOV-2023	1/1 SANGLAMON
36	21-NOV-2023	1/1 SANGLAMON
37	21-NOV-2023	1/1 SANGLAMON
38	21-NOV-2023	1/1 SANGLAMON
39	21-NOV-2023	1/1 SANGLAMON
40	21-NOV-2023	1/1 SANGLAMON
41	21-NOV-2023	1/1 SANGLAMON
42	21-NOV-2023	1/1 SANGLAMON
43	21-NOV-2023	1/1 SANGLAMON
44	21-NOV-2023	1/1 SANGLAMON
45	21-NOV-2023	1/1 SANGLAMON
46	21-NOV-2023	1/1 SANGLAMON
47	21-NOV-2023	1/1 SANGLAMON
48	21-NOV-2023	1/1 SANGLAMON
49	21-NOV-2023	1/1 SANGLAMON
50	21-NOV-2023	1/1 SANGLAMON
51	21-NOV-2023	1/1 SANGLAMON
52	21-NOV-2023	1/1 SANGLAMON
53	21-NOV-2023	1/1 SANGLAMON
54	21-NOV-2023	1/1 SANGLAMON
55	21-NOV-2023	1/1 SANGLAMON
56	21-NOV-2023	1/1 SANGLAMON
57	21-NOV-2023	1/1 SANGLAMON
58	21-NOV-2023	1/1 SANGLAMON
59	21-NOV-2023	1/1 SANGLAMON
60	21-NOV-2023	1/1 SANGLAMON
61	21-NOV-2023	1/1 SANGLAMON
62	21-NOV-2023	1/1 SANGLAMON
63	21-NOV-2023	1/1 SANGLAMON
64	21-NOV-2023	1/1 SANGLAMON
65	21-NOV-2023	1/1 SANGLAMON
66	21-NOV-2023	1/1 SANGLAMON
67	21-NOV-2023	1/1 SANGLAMON
68	21-NOV-2023	1/1 SANGLAMON
69	21-NOV-2023	1/1 SANGLAMON
70	21-NOV-2023	1/1 SANGLAMON
71	21-NOV-2023	1/1 SANGLAMON
72	21-NOV-2023	1/1 SANGLAMON
73	21-NOV-2023	1/1 SANGLAMON
74	21-NOV-2023	1/1 SANGLAMON
75	21-NOV-2023	1/1 SANGLAMON
76	21-NOV-2023	1/1 SANGLAMON
77	21-NOV-2023	1/1 SANGLAMON
78	21-NOV-2023	1/1 SANGLAMON
79	21-NOV-2023	1/1 SANGLAMON
80	21-NOV-2023	1/1 SANGLAMON
81	21-NOV-2023	1/1 SANGLAMON
82	21-NOV-2023	1/1 SANGLAMON
83	21-NOV-2023	1/1 SANGLAMON
84	21-NOV-2023	1/1 SANGLAMON
85	21-NOV-2023	1/1 SANGLAMON
86	21-NOV-2023	1/1 SANGLAMON
87	21-NOV-2023	1/1 SANGLAMON
88	21-NOV-2023	1/1 SANGLAMON
89	21-NOV-2023	1/1 SANGLAMON
90	21-NOV-2023	1/1 SANGLAMON
91	21-NOV-2023	1/1 SANGLAMON
92	21-NOV-2023	1/1 SANGLAMON
93	21-NOV-2023	1/1 SANGLAMON
94	21-NOV-2023	1/1 SANGLAMON
95	21-NOV-2023	1/1 SANGLAMON
96	21-NOV-2023	1/1 SANGLAMON
97	21-NOV-2023	1/1 SANGLAMON
98	21-NOV-2023	1/1 SANGLAMON
99	21-NOV-2023	1/1 SANGLAMON
100	21-NOV-2023	1/1 SANGLAMON

JOB NO. : J-856

PROJECT :
PROPOSED DEVELOPMENT ABOVE
LIGHT RAIL TIN WING STOP-TS'WIL
NO.23-AREA 33,TIN SHUI WAI, N.T.

TITLE :
TYPICAL DETAIL
FOR CURTAIN WALL

DWG NO. : JBS16-SD-CW-8007

SCALE : 1:4

CHECKED BY :

DRAWN BY : C.F

REV. : C

美特銘有限公司
MIDI ALUMINIUM FABRICATOR LTD.
Units 6-8, Sunny Industrial Centre, 1/F
810 Chee Nin Road, Newham
PE23 8BT-1-4 TEL: (020) 7272666

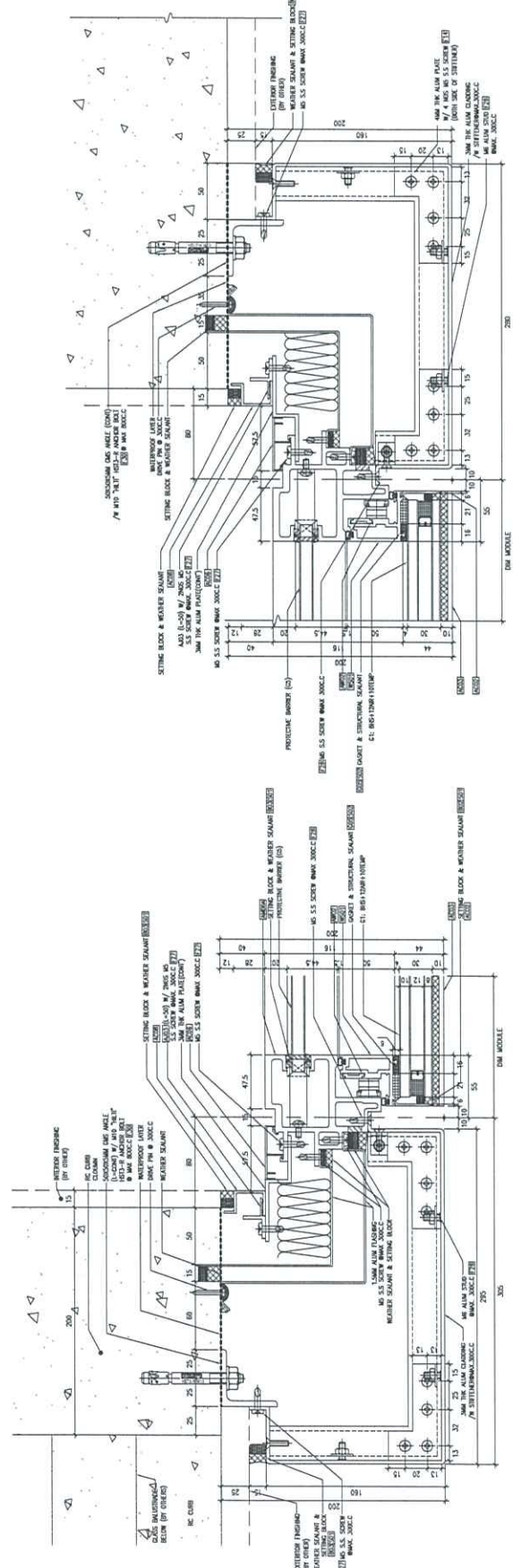
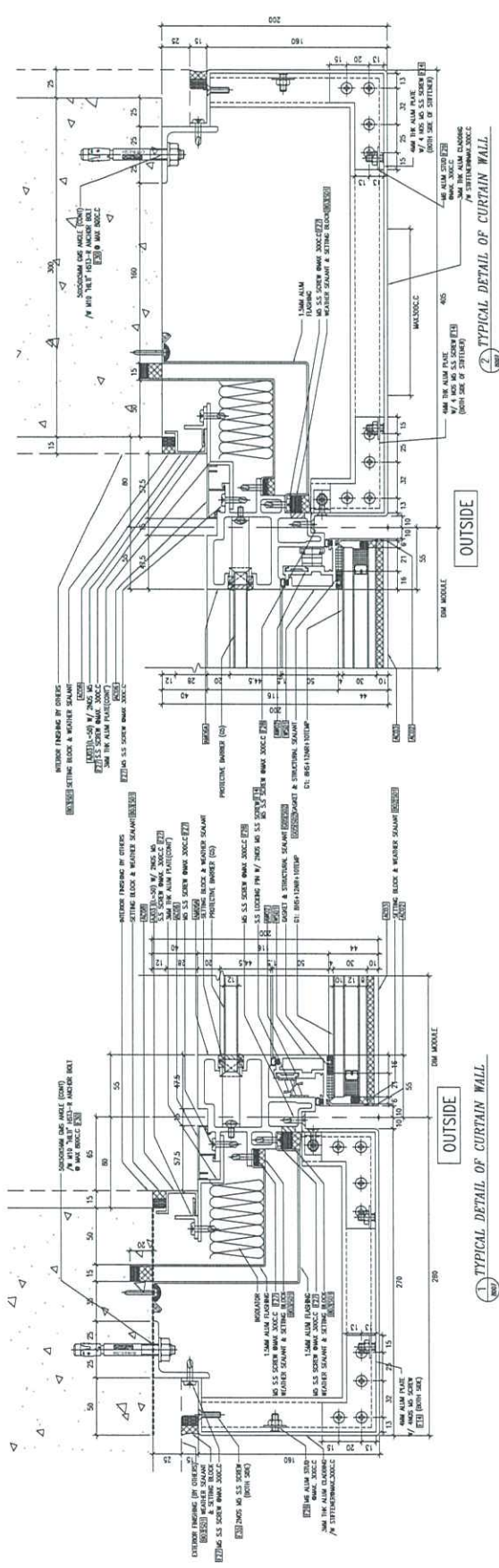

OUTSIDE
TYPICAL DETAIL OF CURTAIN WALL

OUTSIDE
TYPICAL DETAIL OF CURTAIN WALL

B.D. REF :

CLIENT : **SUN HUNG KAI**
REAL ESTATE AGENCY LTD.
 42/F SUN HUNG KAI CENTRE, WONGAI, HONGKONG

ARCHITECT : **lwk&partners**
 ARCHITECTS

MAIN CONTRACTOR : **怡和建築有限公司**
Yee Fai Building Contractors Ltd.

STRUCTURAL ENGINEER : **ARUP**

FAÇADE CONSULTANT : **ALPHA CONSULTING LIMITED**
 Steel Structures & Façade Specialist

NOTE:
 1. ALL DIMENSIONS ARE IN MM.
 2. ALL ELEVATIONS ARE VIEWED FROM OUTSIDE.
 3. ALL DIMENSIONS TO BE VERIFIED ON SITE BEFORE FABRICATION.

LEGEND:
 1. DETAIL MARK NO.
 2. REFER SHEET NO.
 3. F.F.L. --- FINISHED FLOOR LEVEL.
 4. S.F.L. --- STRUCTURAL FLOOR LEVEL.
 5. --- REVERSED DETAIL.

1: ALUM FLASHING OVERLAPPING REFER TO DWG. 2

1	30-MAR-2023	REVISED
2	02-MAY-2023	REVISED
3	21-DEC-2023	REVISED
4	12-MAY-2023	REVISED
5	20-DEC-2023	REVISED
6	20-DEC-2023	REVISED
7	20-DEC-2023	REVISED
8	20-DEC-2023	REVISED
9	20-DEC-2023	REVISED
10	20-DEC-2023	REVISED
11	20-DEC-2023	REVISED
12	20-DEC-2023	REVISED
13	20-DEC-2023	REVISED
14	20-DEC-2023	REVISED
15	20-DEC-2023	REVISED
16	20-DEC-2023	REVISED
17	20-DEC-2023	REVISED
18	20-DEC-2023	REVISED
19	20-DEC-2023	REVISED
20	20-DEC-2023	REVISED

JOB NO. : J-856

PROJECT : PROPOSED DEVELOPMENT ABOVE LIGHT RAIL TIN WING STOP/SM/T/L NO.23, AREA 33, TIN SHUI WAI, N.T.

TITLE : TYPICAL DETAIL FOR CURTAIN WALL

DATE : 31-OCT-22 SCALE : 1:4

DRAWN BY : G.F. CHECKED BY :

美特鋁質有限公司
MIDI ALUMINIUM FABRICATOR LTD.
 Units 6-8, Sunny Industrial Centre, 1/F
 111 Cheung Yee Street, Tseung Kwan O, New Territories
 HONG KONG TEL: (852) 27272666

DWG. NO. : J056-SD-CW-8006 REV. : E

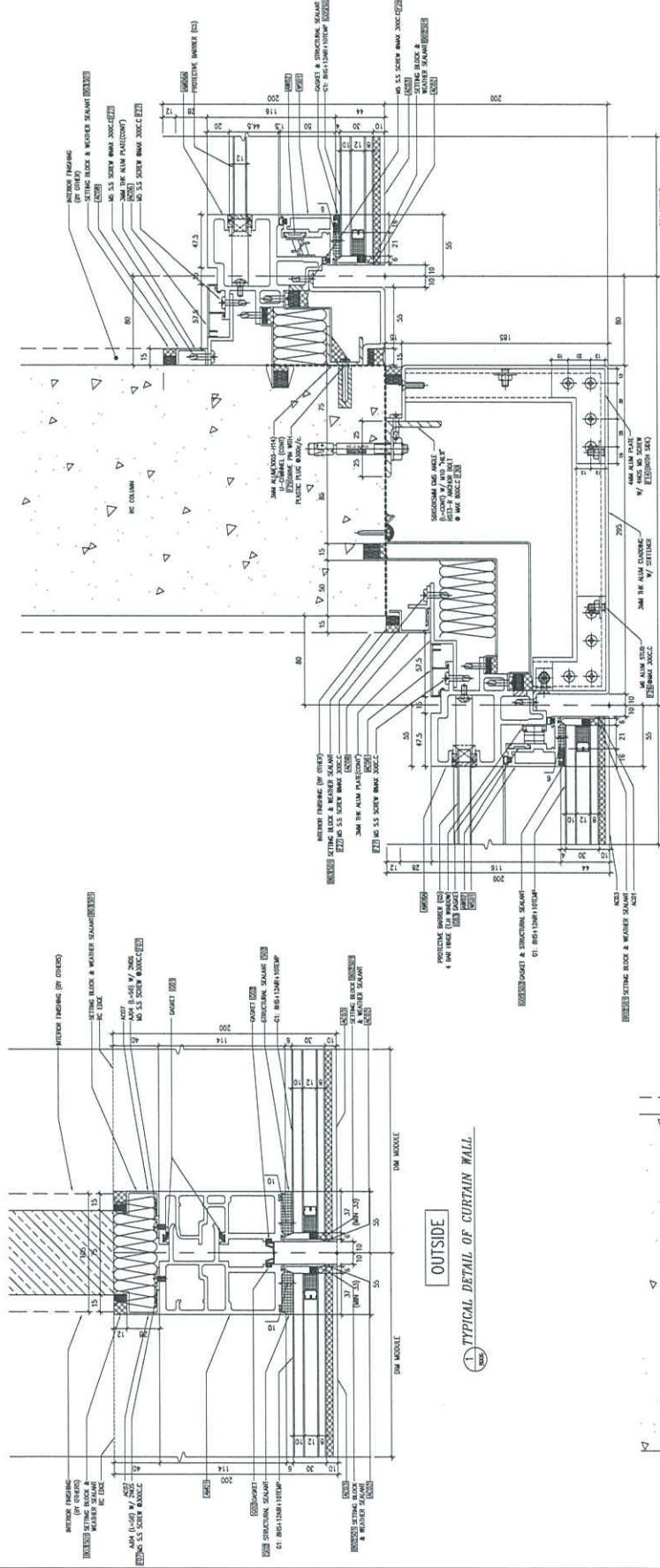

1. TYPICAL DETAIL OF CURTAIN WALL

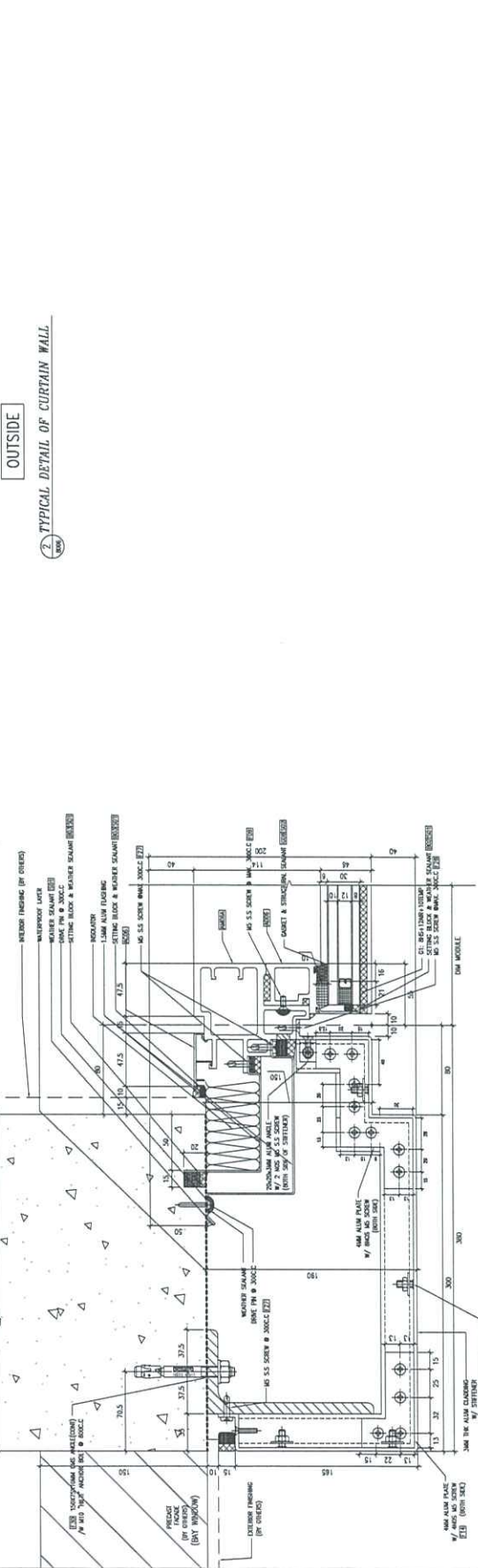

2. TYPICAL DETAIL OF CURTAIN WALL

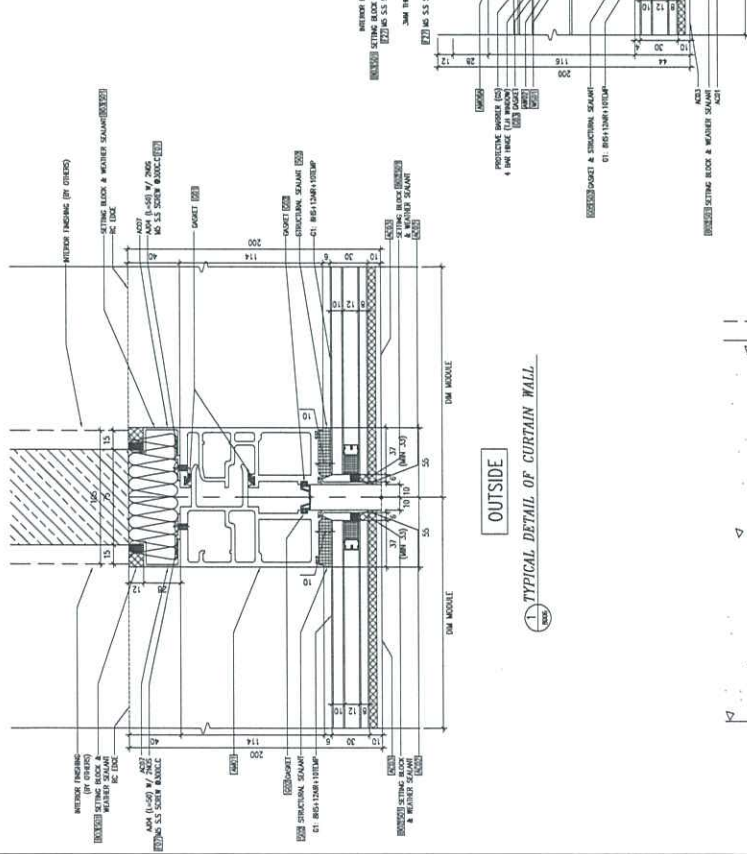

3. TYPICAL DETAIL OF CURTAIN WALL