

工程指示 / 要求簡箋 ENGINEER INSTRUCTIONS(E.I.)

工程指示編號:	EI- 5663	修改版本:	-
	HK- 0120		
工程編號:	J 856	工程名稱:	天榮站
收件人:	生統	發件人:	Lai Sik Hung
工程項目:	VMU 幕牆單元件生產	日期:	31/01/2023

<input type="checkbox"/> 原合約工程包	<input type="checkbox"/> 原合約工程加 / 減賬 QT-	<input type="checkbox"/> 新工程報價 QT-
---------------------------------	--	------------------------------------

信件批核號碼/圖紙參考編號:	批核模具圖紙編號:
客戶指示附件:	管理內部批簽署:

<input type="checkbox"/> 初步鋁料 B.M.	<input type="checkbox"/> 加工拆圖, 然後生產	<input type="checkbox"/> 尺寸表
<input type="checkbox"/> 正式鋁料 B.M.	<input type="checkbox"/> 技術上資料 / 指示	<input type="checkbox"/> 報價
<input type="checkbox"/> 配件 B.M.	<input type="checkbox"/> 樣辦或貨品說明書	<input type="checkbox"/> 分判合約
<input type="checkbox"/> 其他:		

內容: VMU 幕牆單元件生產

完成上列要求日期: 14/02/2023

國內

<input type="checkbox"/> 生產技術總監	<input type="checkbox"/> 連附件	<input checked="" type="checkbox"/> 技術部	<input checked="" type="checkbox"/> 連附件	<input type="checkbox"/> 生產部	<input type="checkbox"/> 連附件
<input type="checkbox"/> 採購部	<input type="checkbox"/> 連附件	<input checked="" type="checkbox"/> 生產統籌部	<input checked="" type="checkbox"/> 連附件	<input type="checkbox"/> 報關組	<input type="checkbox"/> 連附件
<input type="checkbox"/> 質檢部	<input type="checkbox"/> 連附件	<input type="checkbox"/> 會計部	<input type="checkbox"/> 連附件	<input type="checkbox"/> 機械設計部	<input type="checkbox"/> 連附件
<input checked="" type="checkbox"/> 香港辦	<input checked="" type="checkbox"/> 連附件	<input checked="" type="checkbox"/> 其他: 林仁寧			

<input type="checkbox"/> 行政部	<input type="checkbox"/> 連附件	<input type="checkbox"/> 會計部	<input type="checkbox"/> 連附件	<input type="checkbox"/> 統籌部	<input type="checkbox"/> 連附件	<input type="checkbox"/> 工程部	<input type="checkbox"/> 連附件
<input type="checkbox"/> 採購部	<input type="checkbox"/> 連附件	<input type="checkbox"/> QS部	<input type="checkbox"/> 連附件	<input type="checkbox"/> 地盤管理	<input type="checkbox"/> 連附件	<input type="checkbox"/> 維修部	<input type="checkbox"/> 連附件

*發件人簽署:		*組別成員批核簽署:	
傳遞編號:		項目經理簽署:	

圖則登記表
DRAWING REGISTER

工程名稱 Project Title: 启德站-天榮站VMU单元体组裝 拆圖	接收日期 Receiving Date (適用於客戶圖則)
工程編號 Project No: J-856	

分發予 Distributed To	發出日期 Issued Date
	年 23
	月 01
	日 28

圖則編號 Drg. No.	圖則名稱 Drawing Title	修訂編號 Revision No.
CW-101	单元组裝图	-
CW-101A	单元组裝图	-
CW-301	单元组裝图	-
CW-301A	单元组裝图	-
CW-103	单元组裝图	-
CW-103A	单元组裝图	-
CW-304	单元组裝图	-
CW-304A	单元组裝图	-
CW-305	单元组裝图	-
CW-305A	单元组裝图	-
CE-001	开启扇组裝图	-
CE-002	开启扇组裝图	-
AB03-P01	铝料加工图	-
AB03-P02	铝料加工图	-
AB04-P01	铝料加工图	-
AB04-P02	铝料加工图	-
AC01-P01	铝料加工图	-
AC01-P02	铝料加工图	-
AC02-K01	铝料加工图	-
AC03-P01	铝料加工图	-
AC03-P02	铝料加工图	-
AC03-P03	铝料加工图	-
AC03-P04	铝料加工图	-
AC03-P05	铝料加工图	-
AC03-K01	铝料加工图	-
AC03-PZ01	铝料加工图	-
AC03-PZ02	铝料加工图	-
AD03-P01	铝料加工图	-
AD03-P02	铝料加工图	-
AD04-P01	铝料加工图	-
AD04-P02	铝料加工图	-
AD05-P01	铝料加工图	-

 美特鋁質有限公司 MIDI Aluminium Fabricator Ltd.		工程號 J856 地盤 天榮站 圖紙名稱 單元組裝圖 材料 -	類別 制圖 李傳鵬 復核 練松文 批准 林仁安	物料號 M1 圖號 CW-101 數量 - 單件重量 - (KG)
修改日期 採用工廠 地盤 ✓ 材料顏色 - UCT542919XL-3				

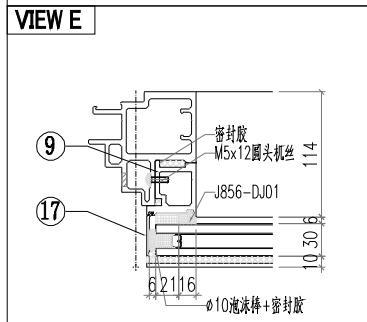
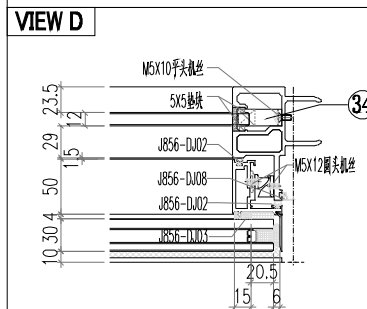
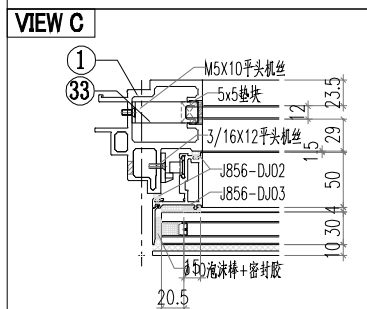
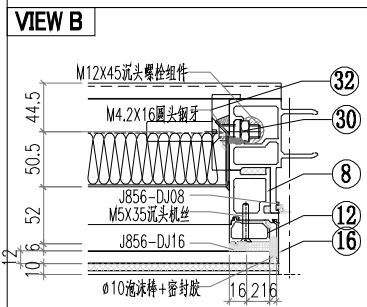
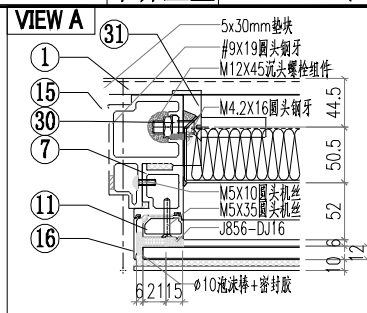
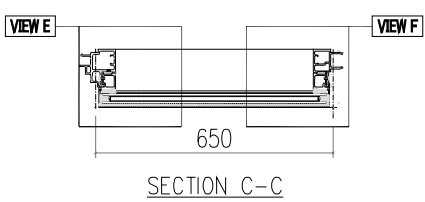
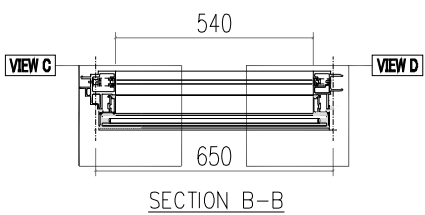
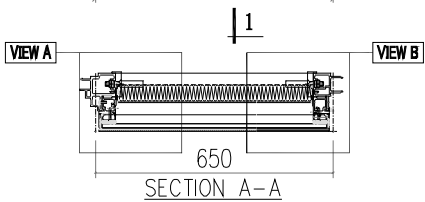
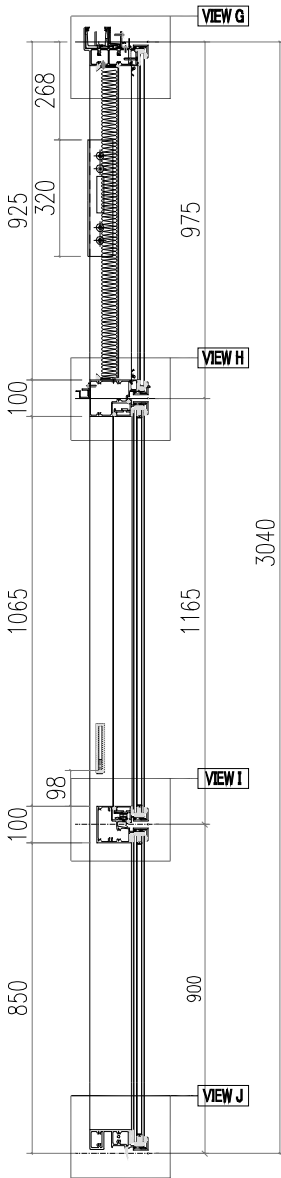
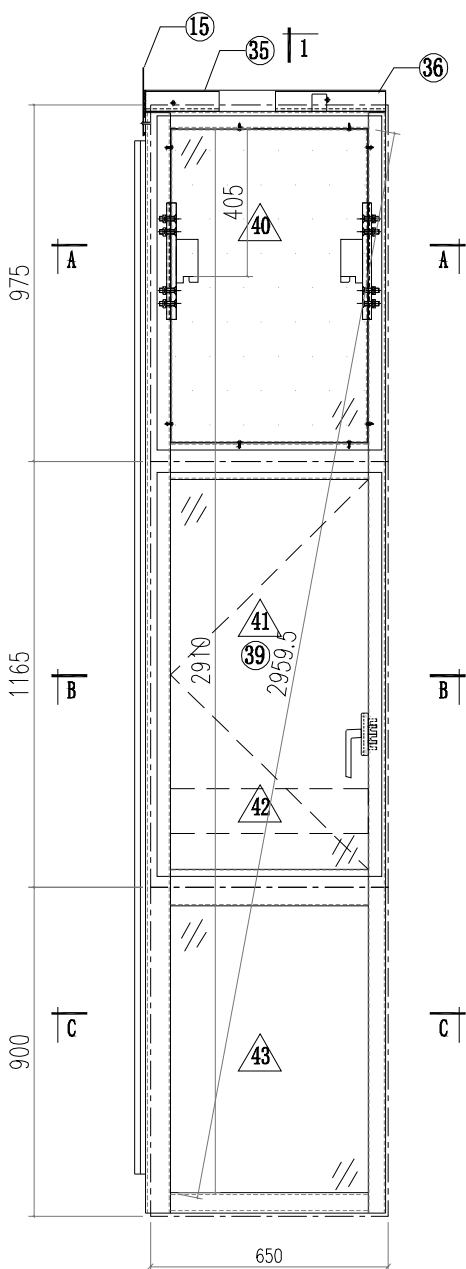

修改
日期

採用工廠
地盤
材料顏色 - UCT542919XL-3

图纸名称 单元组裝图
材料 -

復核 練松文
批准 林仁安

數量 -
單件重量 - (KG)

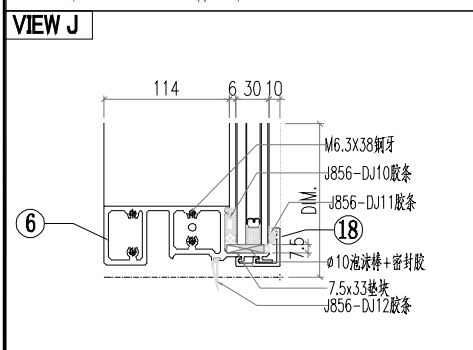
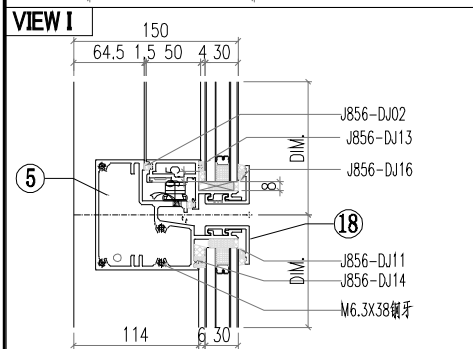
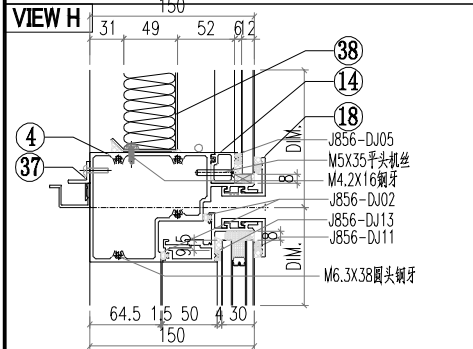
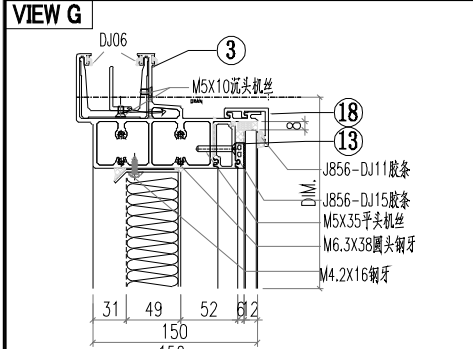
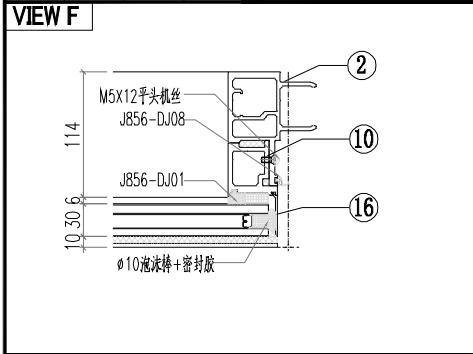

ALUM. EXTRUSION

ITEM	FAB. DWG NO.	LENGTH (mm)	QTY
1	AM06A-P01	3007	1
2	AM01A-P01	3007	1
3	AT01-P05	660.5	1
4	AT04-P01	624	1
5	AT05-P01	624	1
6	AT02-P01	624	1
7	AD06-P03	930	1
8	AD06-P04	930	1
9	AD06-P01	862	1
10	AD06-P02	862	1
11	AD01-P01	930.5	1
12	AD01-P02	930.5	1
13	AD03-P01-01	539.6	1
14	AD04-P01-01	539.6	1
15	LB-P02		1
16	AC01-P01-01	947	2
17	AC01-P02-01	872	2
18	AC03-P01-01	630	4
19			
20			
21			
22			
23			
24			
25			
26			
27			
28			
29			
30	MS01-P01	320	2
31	AB03-P01	320	1
32	AB03-P02	320	1
33	J60*38-003	15	1
34	J60*38-002	15	1
35	GS01-002	150	1
36	GS01-001	300	1
37	AJ03-P01-01	530	1
38	J856-LB-14		1
39	CE-001		1
40	PT-GL04-A01		1
41	PT-GL01-B01		1
42	PT-GL05-A01		1
43	PT-GL01-A01		1
44			
45			

 美特鋁質有限公司 MIDI Aluminium Fabricator Ltd.		工程號 J856 地盘 天榮站 图纸名称 单元组装图 材料 -	類別 制圖 李傳鵬 復核 練松文 批准 林仁安	物料號 M1 2022-11-26 2022-11-27 2022-11-28	圖號 CW-301 數量 - 單件重量 - (KG)
修改 日期	採用工廠 材料颜色 -UCT542919XL-3	地盤 <input checked="" type="checkbox"/>			

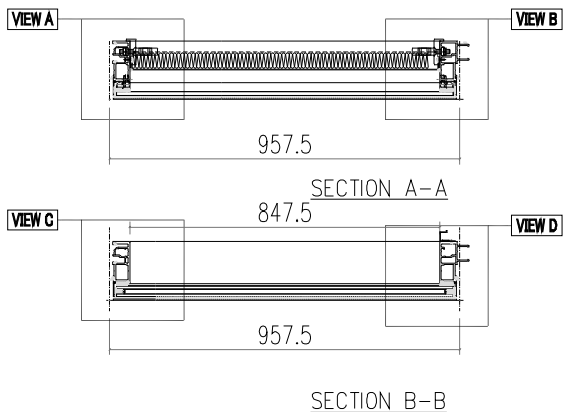
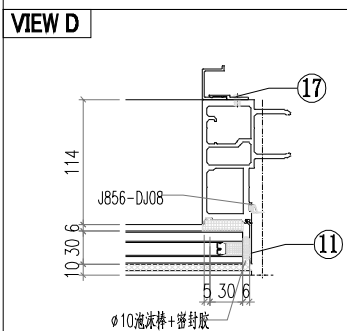
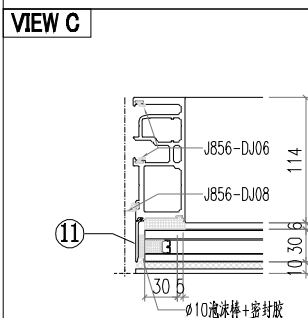
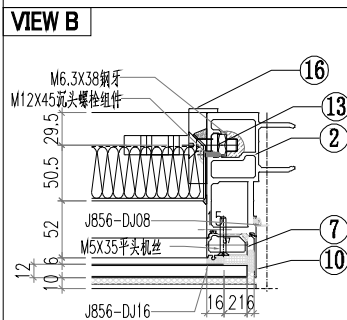
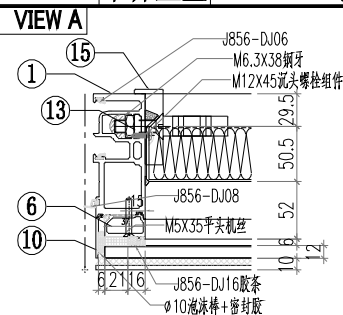
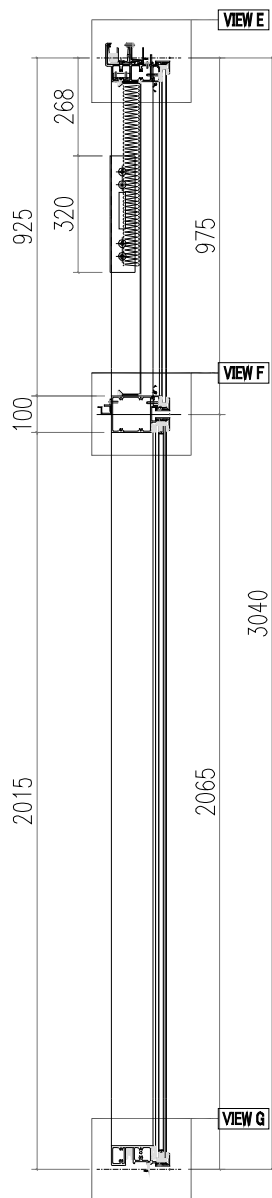
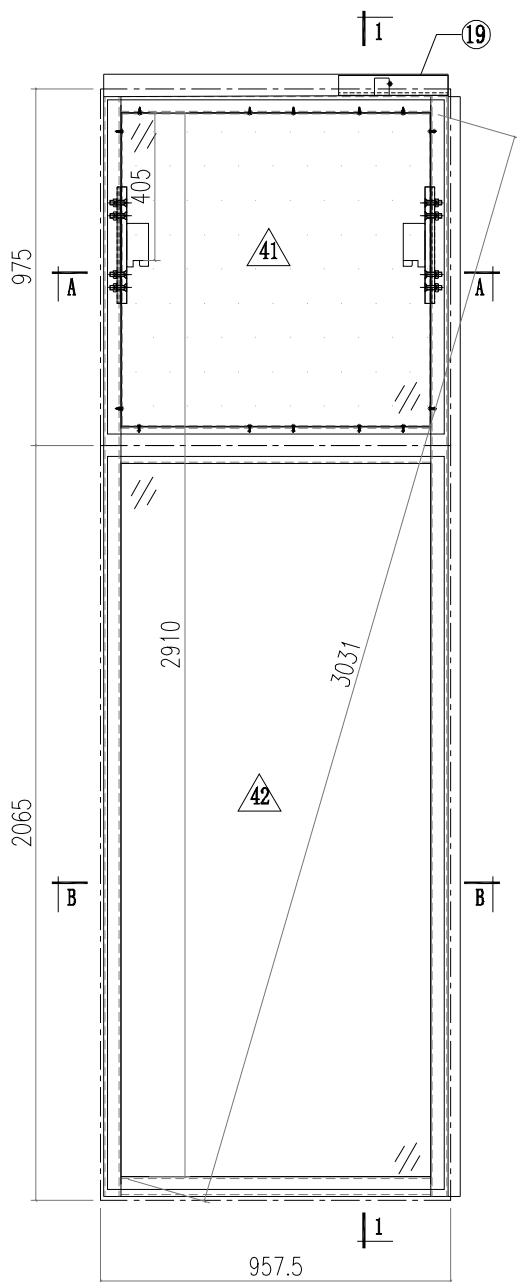

工程號	J856	類別		物料號	M1					
地盘	天榮站	制圖	李傳鵬	2022-11-26	圖號	CW-301A				
修改		採用工廠	地盤	✓	图纸名称	单元组装图				
日期		材料颜色	- UCT542919XL-3	材料	-	復核	練松文	2022-11-27	數量	-
						批准	林仁安	2022-11-28	單件重量	- (KG)

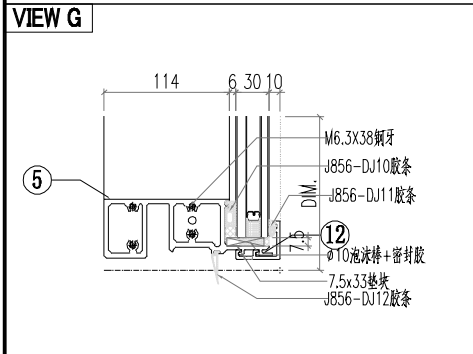
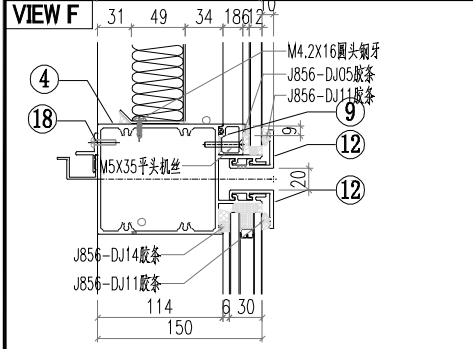
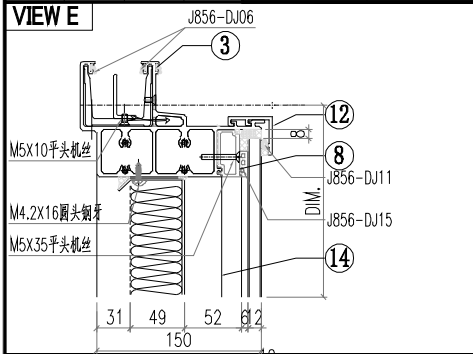

○ALUM. EXTRUSION

ITEM	FAB. DWG NO.	LENGTH (mm)	QTY
1	AM02-P01	3007	1
2	AM01-P01	3007	1
3	AT01-P01	942.5	1
4	AT03-P01-01	931.5	1
5	AT02-P02-01	931.5	1
6	AD01-P01	930.5	1
7	AD01-P02	930.5	1
8	AD03-P01-02	847.1	1
9	AD04-P01-02	847.1	1
10	AC01-P01-01	947	2
11	AC01-P02-02	2037	2
12	AC03-P01-02	937.5	4
13	MS01-P01	320	2
14	J856-LB-14A		1
15	AB03-P01	320	1
16	AB03-P02	320	1
17	AJ04-P01	1950	1
18	AJ03-P01-02	837.5	1
19	GS01-001	300	1
20			
21			
22			
23			
24			
25			
26			
27			
28			
29			
30			
31			
32			
33			
34			
35			
36			
37			
38			
39			
40			
41	PT-GL04-A05		1
42	PT-GL01-A05		1
43			
44			
45			

 美特鋁質有限公司 MIDI Aluminium Fabricator Ltd.		工程號 J856 地盤 天榮站 图纸名称 单元组装图 材料 -	類別 制圖 李傳鵬 復核 練松文 批准 林仁安	物料號 M1 圖號 CW-103 數量 - 單件重量 - (KG)
修改 日期	採用工廠 地盤 ✓ 材料顏色 -UCT542919XL-3			

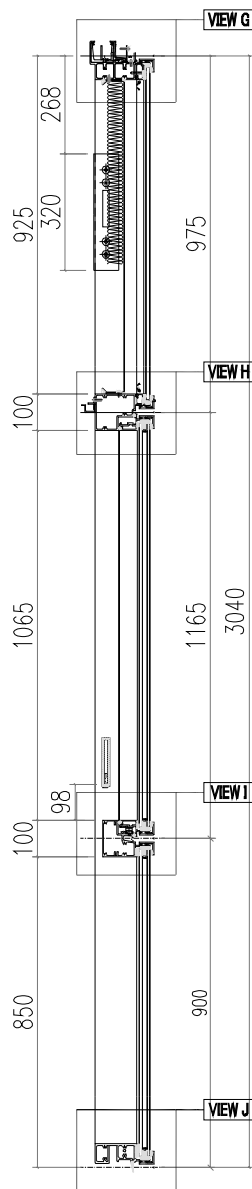
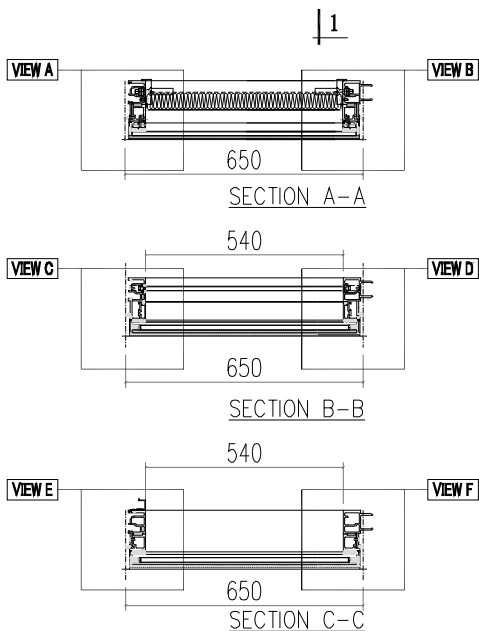
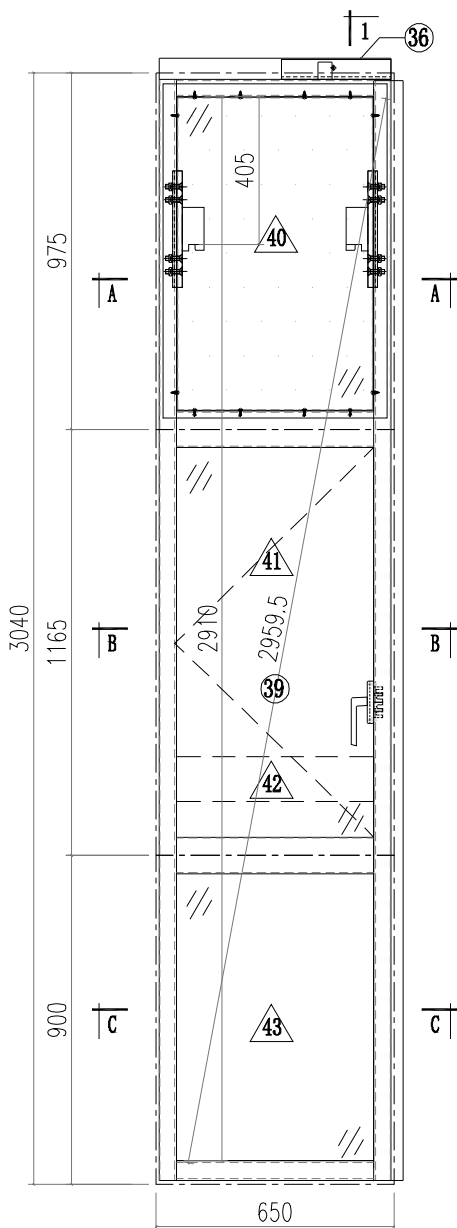

VIEW A

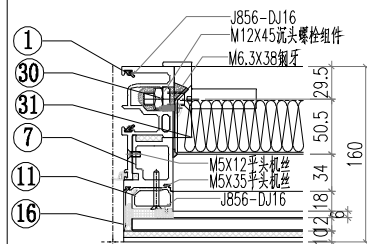

VIEW B

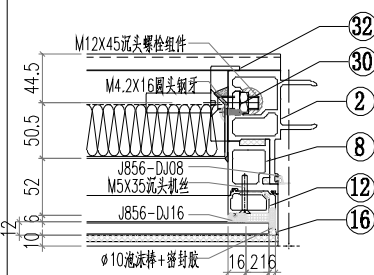

VIEW C

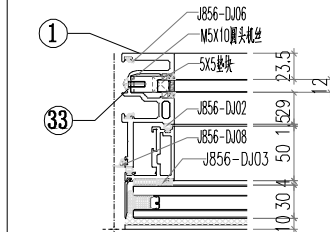

VIEW D

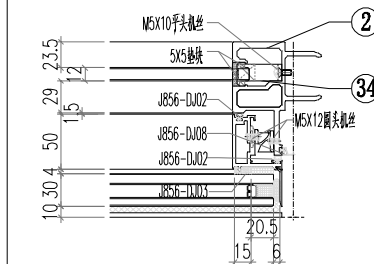

VIEW E

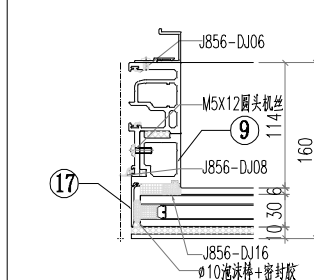

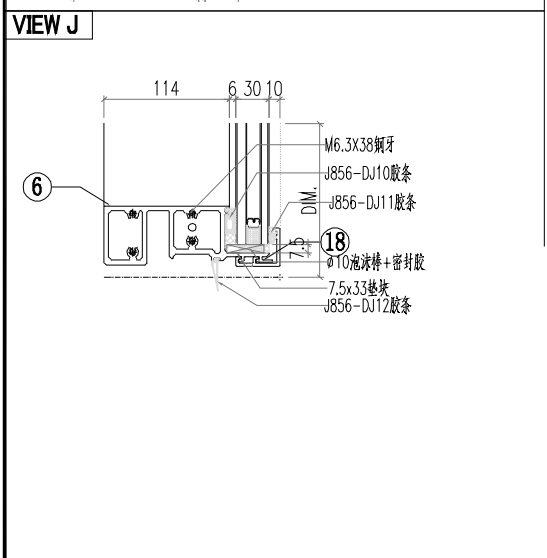
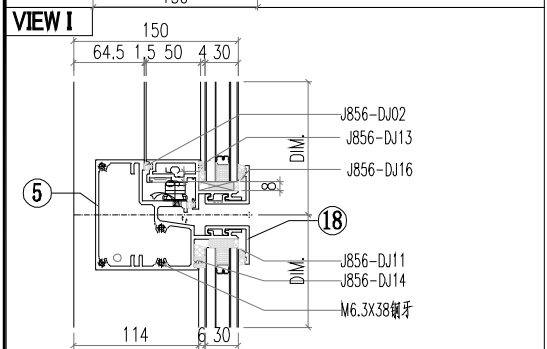
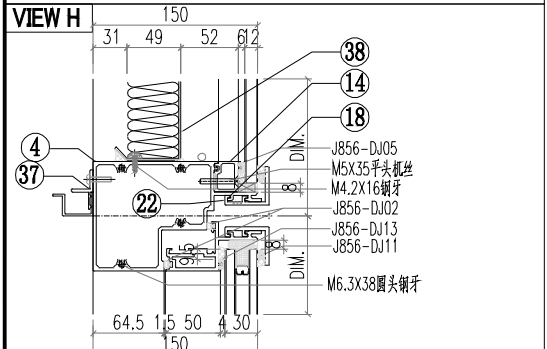
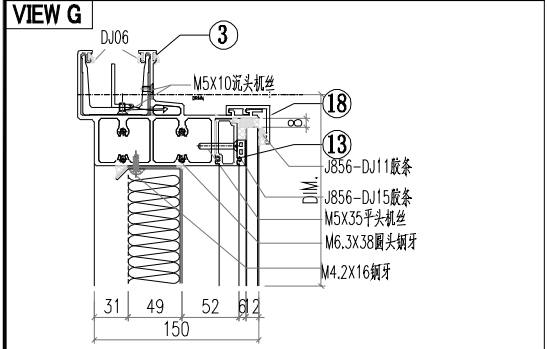
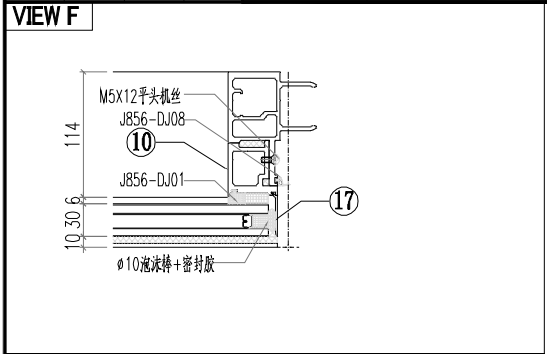

○ALUM. EXTRUSION

ITEM	FAB. DWG NO.	LENGTH (mm)	QTY
1	AM02A-P01	3007	1
2	AM01A-P01	3007	1
3	AT01-P02	635	1
4	AT04-P01	624	1
5	AT05-P01	624	1
6	AT02-P01	624	1
7	AD06-P03	930	1
8	AD06-P04	930	1
9	AD06-P01	862	1
10	AD06-P02	862	1
11	AD01-P01	930.5	1
12	AD01-P02	930.5	1
13	AD03-P01-01	539.6	1
14	AD04-P01-01	539.6	1
15			
16	AC01-P01-01	947	2
17	AC01-P02-01	872	2
18	AC03-P01-01	630	4
19			
20			
21			
22			
23			
24			
25			
26			
27			
28			
29			
30	MS01-P01	320	2
31	AB03-P01	320	1
32	AB03-P02	320	1
33	J60*38-001	15	1
34	J60*38-002	15	1
35			
36	GS01-001	300	1
37	AJ03-P01-01	530	1
38	J856-LB-14		1
39	CE-001		1
40	PT-GL04-A01		1
41	PT-GL01-B01		1
42	PT-GL05-A01		1
43	PT-GL01-A01		1
44			
45			

 美特鋁質有限公司 MIDI Aluminium Fabricator Ltd.				工程號 J856 地盘 天榮站	類別 制圖 李傳鵬 復核 練松文 批准 林仁安	物料號 M1 2022-11-26 2022-11-27 2022-11-28	圖號 CW-304 數量 - 單件重量 - (KG)
修改 日期	採用工廠 材料颜色 -UCT542919XL-3	地盤 <input checked="" type="checkbox"/>	图纸名称 单元组装图 材料 -				

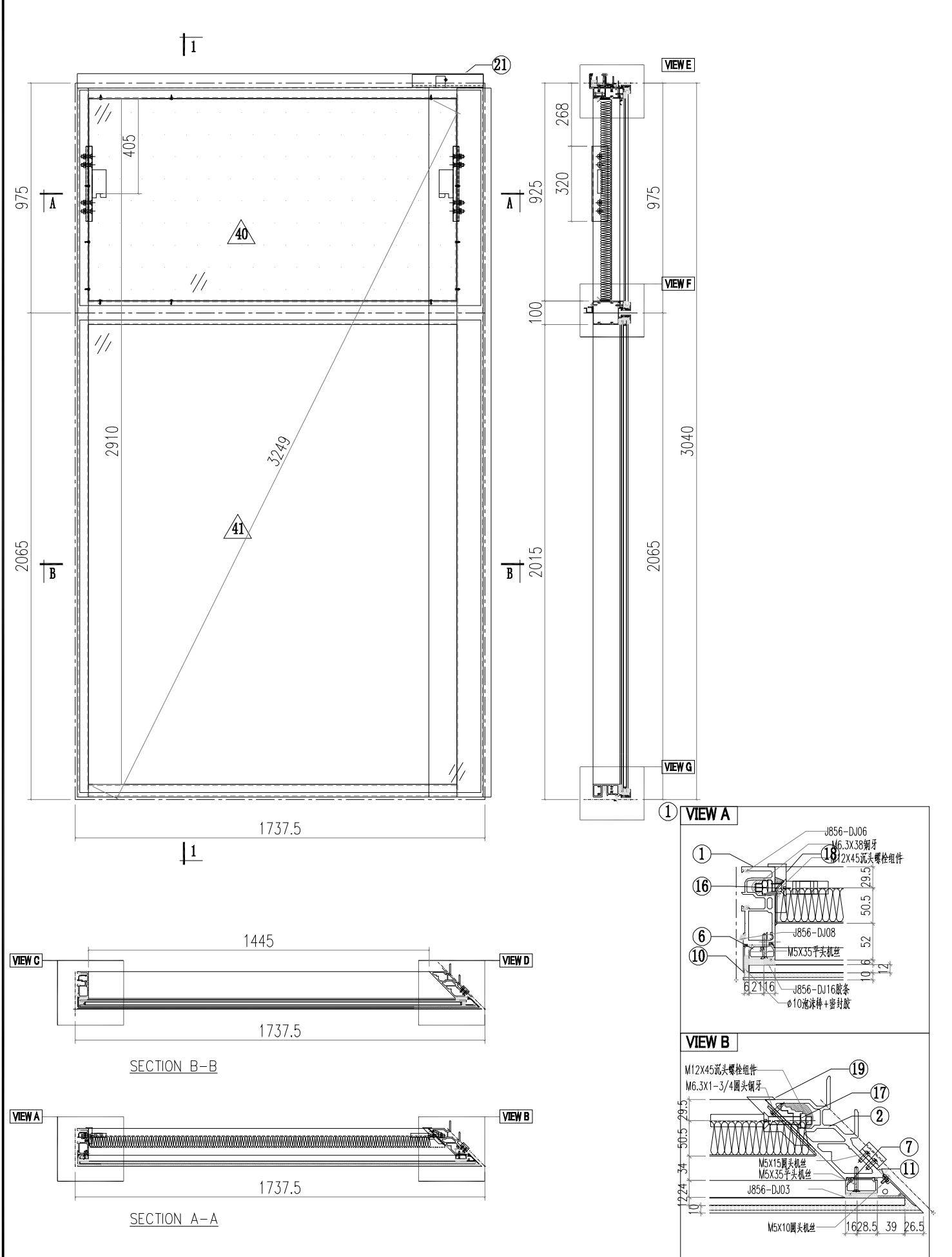

工程號	J856	類別		物料號	M1	
地盤	天榮站	制圖	李傳鵬	2022-11-26	圖號	CW-304A
修改		採用工廠		復核	練松文	2022-11-27
日期		地盤	✓	批准	林仁安	2022-11-28
		图纸名称	单元组装图		數量	-
		材料颜色	- UCT542919XL-3		單件重量	- (KG)
		材料	-			

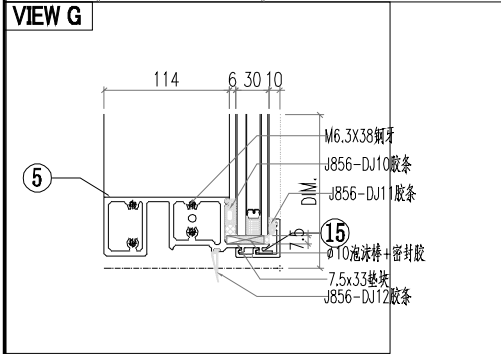
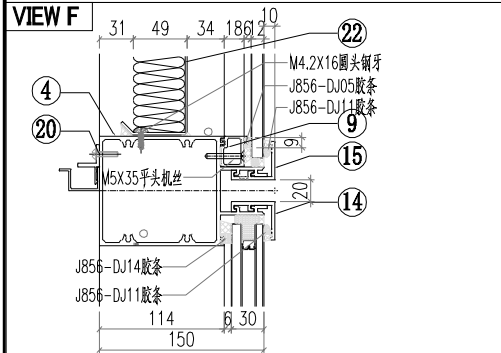
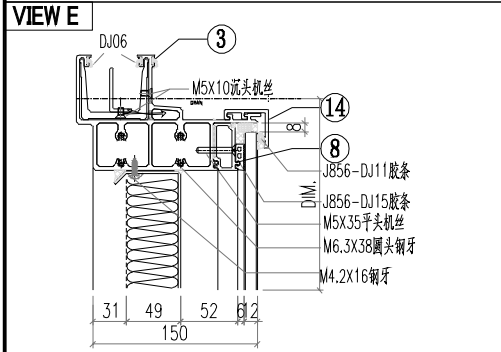
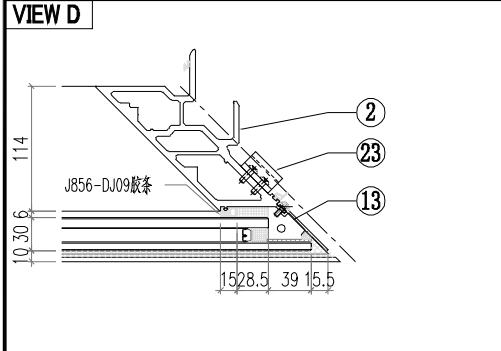
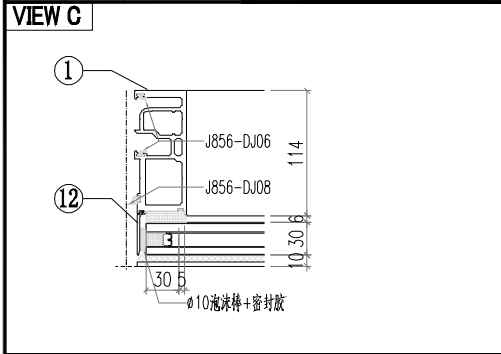

ALUM. EXTRUSION

ITEM	FAB. DWG NO.	LENGTH (mm)	QTY
1	AM02-P01	3007	1
2	AM03-P01	3007	1
3	AT01-P03	1709	1
4	AT03-P02-01	1697	1
5	AT02-P03-01	1697	1
6	AD01-P01	930.5	1
7	AD05-P02	930.5	1
8	AD03-P01-03	1558.1	1
9	AD04-P01-03	1558.1	1
10	AC01-P01-01	947	1
11	AC04-P03-01	947	1
12	AC01-P02-02	2037	1
13	AC04-P04-02	2037	1
14	AC03-P02-01	1713.5	2
15	AC03-P03-01	1713.5	2
16	MS01-P01	320	1
17	MS02-P01	320	1
18	AB03-P01	320	1
19	AB04-P02	320	1
20	AJ03-P01-03	1434.5	1
21	GS01-004	150	1
22	J856-LB-17A		1
23	AJ01-Q01	35	4
24			
25			
26			
27			
28			
29			
30			
31			
32			
33			
34			
35			
36			
37			
38			
39			
40	PT-GL04-C07		1
41	PT-GL01-C07		1
42			
43			
44			
45			

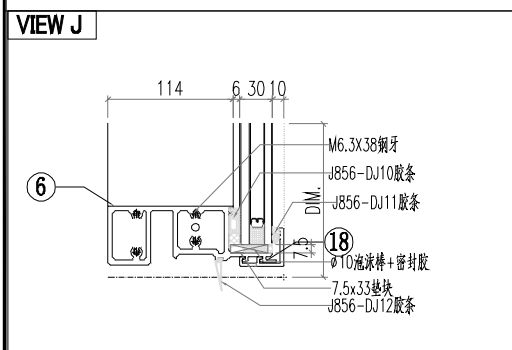
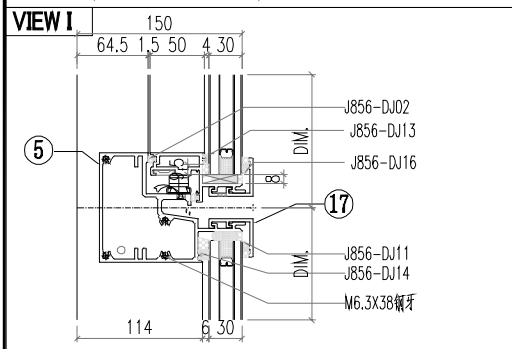
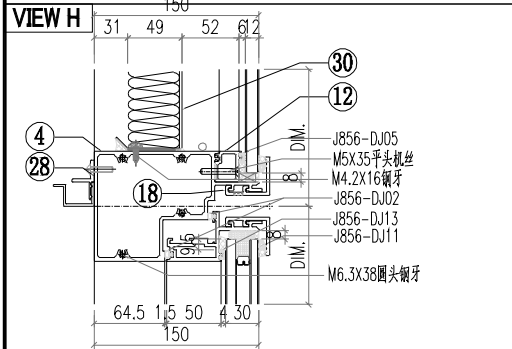
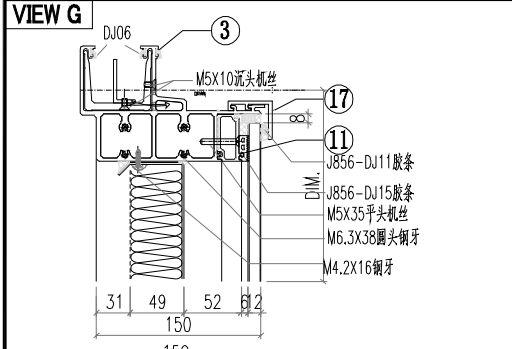
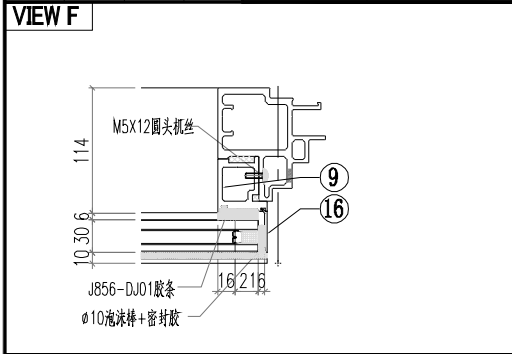

○ALUM. EXTRUSION

ITEM	FAB. DWG NO.	LENGTH (mm)	QTY
1	AM04A-P01	3007	1
2	AM06A-P02	3007	1
3	AT01-P04	817	1
4	AT04-P02	779.5	1
5	AT05-P02	779.5	1
6	AT02-P04-01	778.5	1
7	AD05-P01	930.5	1
8	AD06-P04	930	1
9	AD06-P02	862	1
10	AD01-P01	930.5	1
11	AD03-P02-01	640.5	1
12	AD04-P02-01	640.5	1
13	AC04-P01-01	947	1
14	AC01-P01-01	947	1
15	AC04-P02-01	872	1
16	AC01-P02-01	872	1
17	AC03-P04-01	796	2
18	AC03-P05-01	796	2
19	LB-P01		1
20	MS01-P01	320	1
21	J60*38-004	15	1
22	AD02-P01	1139.5	1
23	AJ01-Q01	35	4
24	AB04-P01	320	1
25	AB03-P02	320	1
26	GS01-005	150	1
27	GS01-003	150	1
28	AJ03-P02-01	517	1
29	J60*38-003	15	1
30	J856-LB-18A		1
31	MS03-P01	320	1
32			
33			
34			
35			
36			
37			
38			
39	CE-002		1
40	PT-GL04-C08		1
41	PT-GL01-B04		1
42	PT-GL05-C02		1
43	PT-GL01-C08		1
44			
45			

 矍徠鋁業有限公司 MIDI Aluminium Fabricator Ltd.		工程號 J856 地盘 天榮站	類別 制圖 李傳鵬 復核 練松文 批准 林仁安	物料號 M1 2022-11-26 2022-11-27 2022-11-28	圖號 AM06A-P01 數量 - 單件重量 - (KG)
修改 日期	採用工廠 材料颜色 UCT542919XL-B	图纸名称 铝料加工图 材料 AM06A			

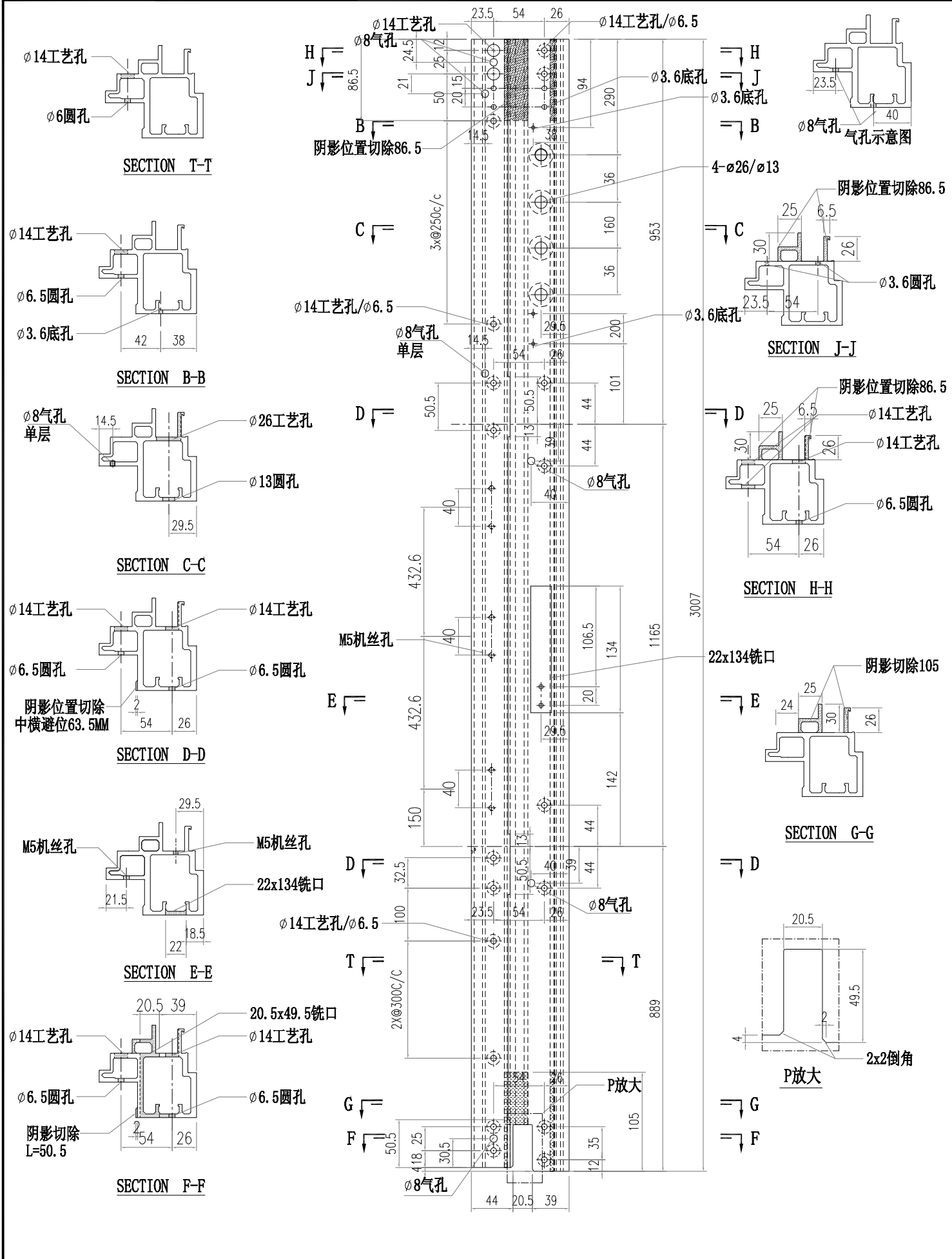

 瓊勃鋁廠 來爾淨呔 MIDI Aluminium Fabricator Ltd.		工程號 J856 地盤 天榮站	類別 制圖 李傳鵬 復核 練松文 批准 林仁安	物料號 M1 2022-11-26 2022-11-27 2022-11-28	圖號 AM06A-P02 數量 - 單件重量 - (KG)
修改 日期	採用工廠 材料顏色 UCT542919XL-B	地盤 <input checked="" type="checkbox"/> 图纸名称 铝料加工图 材料 AM06A			

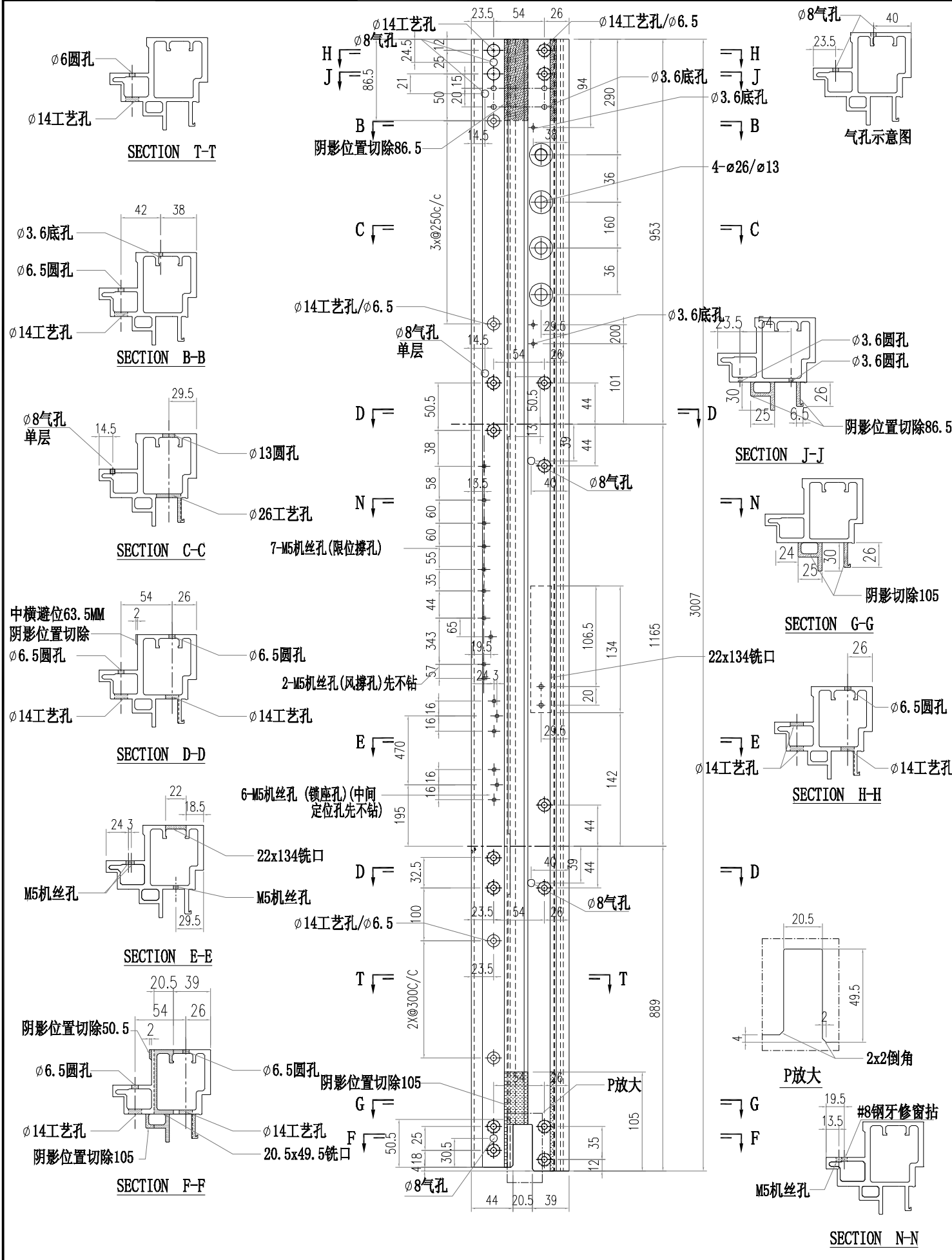

 瓏犸鋁廠來爾淨吹 MIDI Aluminium Fabricator Ltd.		工程號 J856 地盤 天榮站	類別 制圖 李傳鵬 復核 練松文 批准 林仁安	物料號 M1 2022-11-26 2022-11-27 2022-11-28	圖號 AM01A-P01 數量 - 單件重量 - (KG)
修改 日期	採用工廠 地盤 <input checked="" type="checkbox"/>	图纸名称 铝料加工图 材料 AM01A			
材料颜色 -UCT542919XL-3					

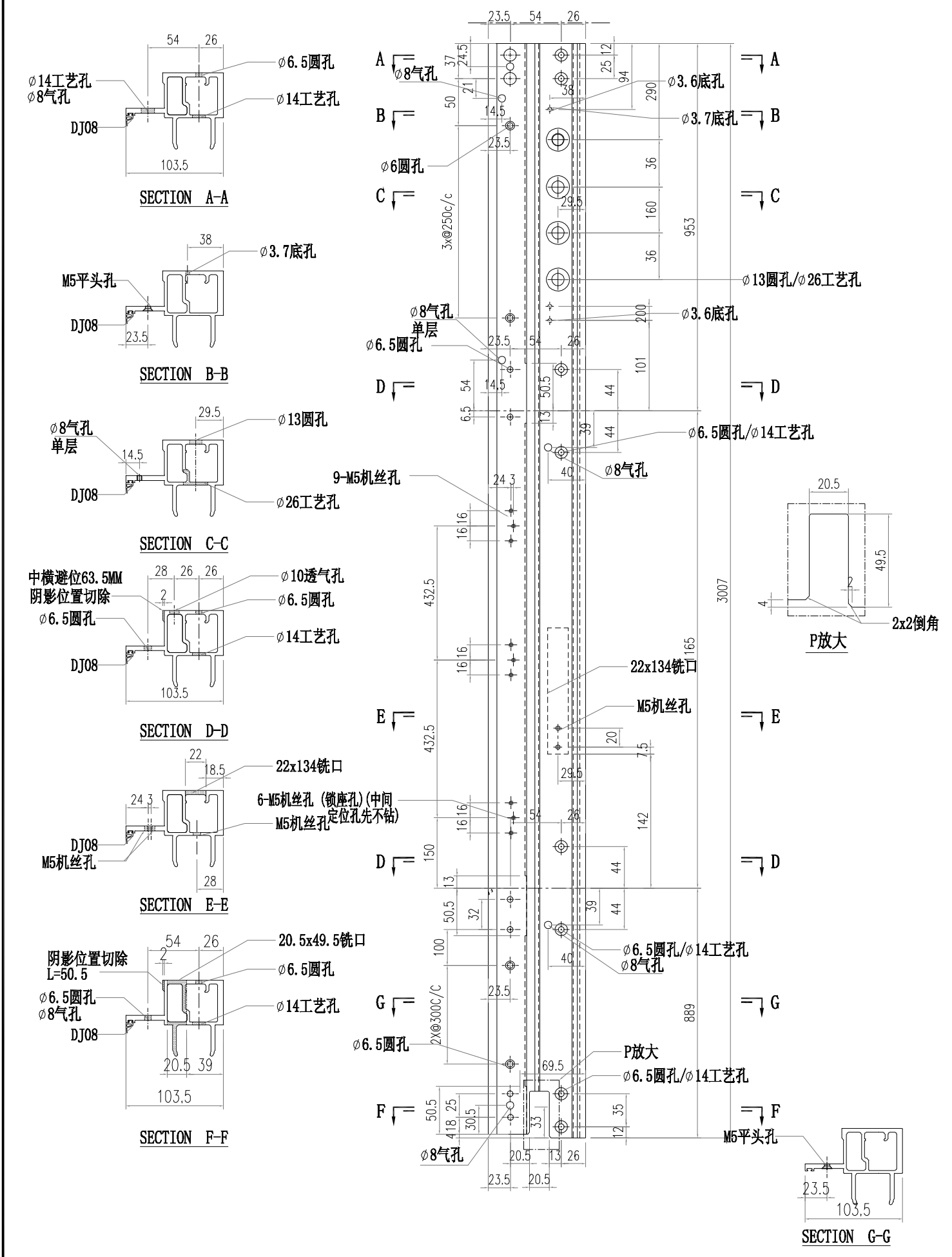

 矧徠鋁來爾淨吹 MIDI Aluminium Fabricator Ltd.			工程號 J856 地盘 天榮站	類別 制圖 李傳鵬 復核 練松文 批准 林仁安	物料號 M1 2022-11-26 2022-11-27 2022-11-28	圖號 AM02-P01 數量 - 單件重量 - (KG)
修改 A B 日期 12.04 12.12	採用工廠 材料颜色 -UCT542919XL-3	图纸名称 铝料加工图 材料 AM02				

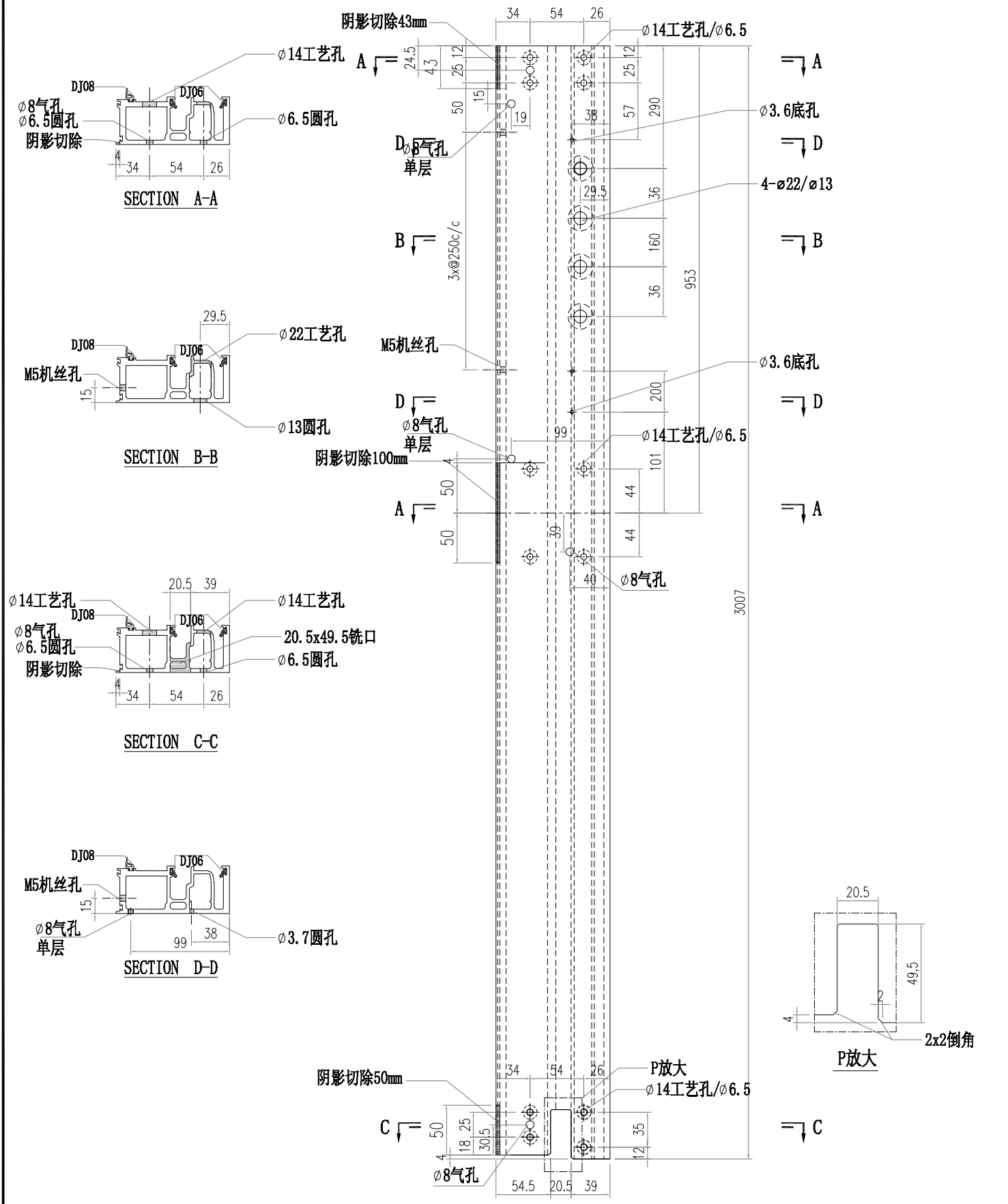

 瓊勃鋁廠 來爾淨吹 MIDI Aluminium Fabricator Ltd.			工程號	J856	類別		物料號	M1			
修改	A	B	採用工廠	地盤	天榮站	制圖	李傳鵬	2022-11-26	圖號	AM01-P01	
日期	12.04	12.12	材料顏色	-UCT542919XL-3	图纸名称	铝料加工图	復核	練松文	2022-11-27	數量	-
					材料	AM01	批准	林仁安	2022-11-28	單件重量	- (KG)

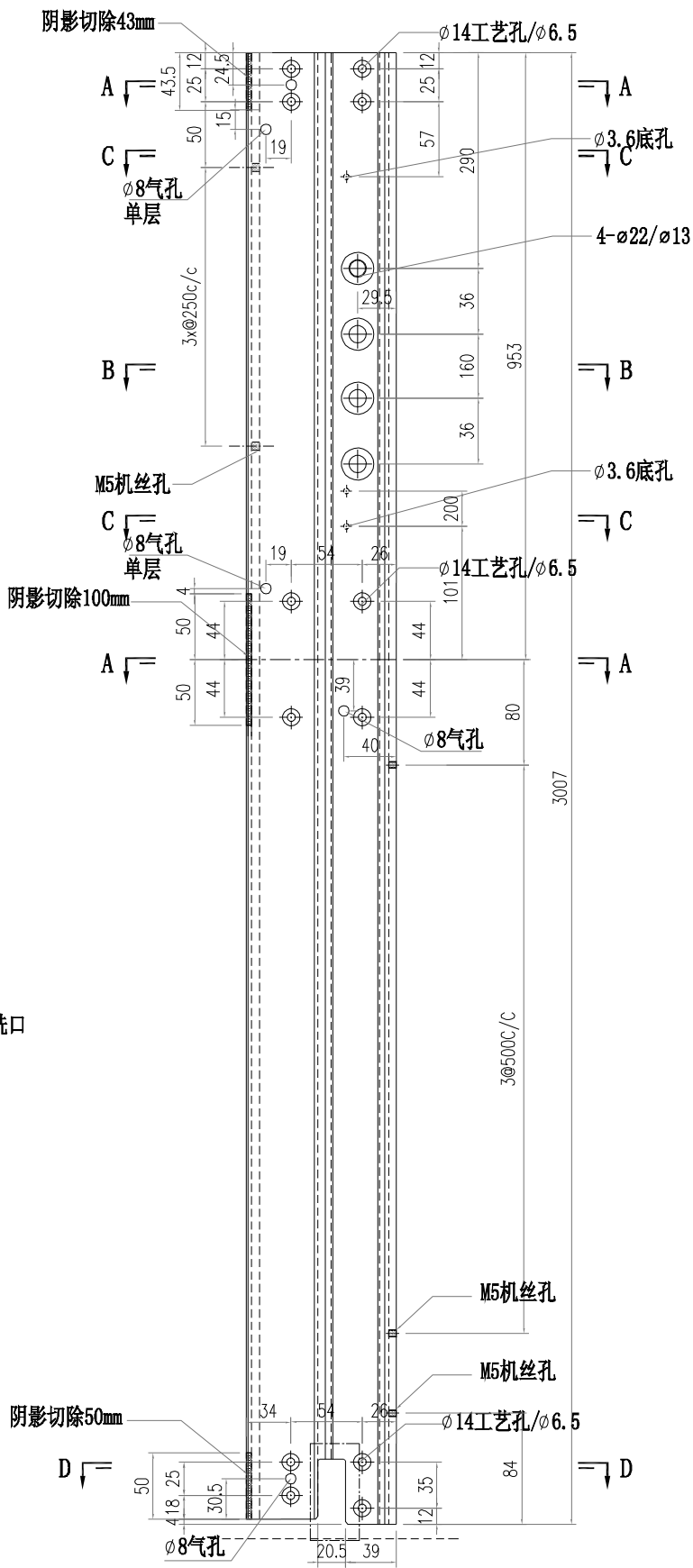
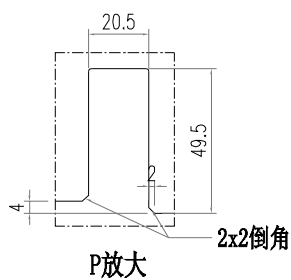
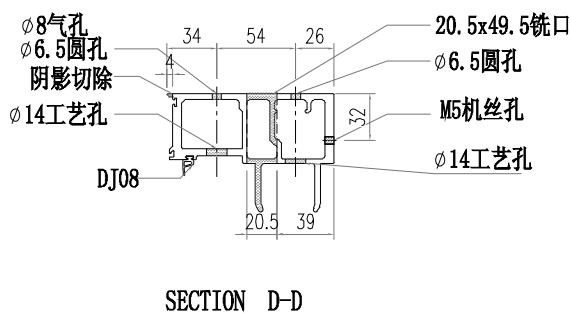
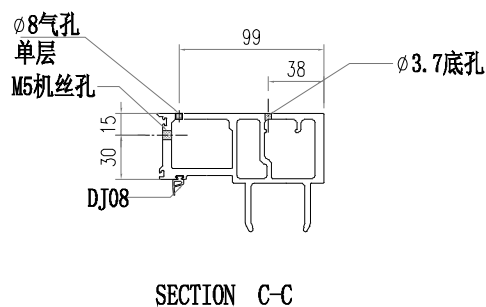
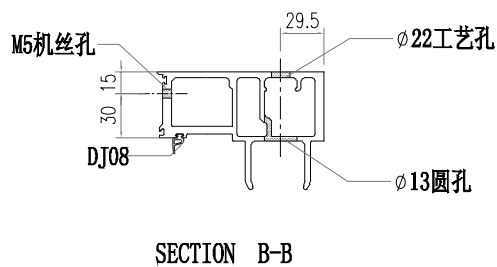
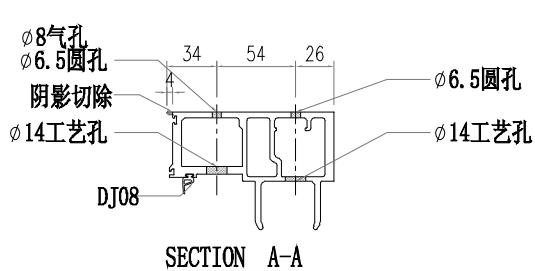

 矍勃鋁廠 來爾淨呔 MIDI Aluminium Fabricator Ltd.		工程號 J856 地盘 天榮站	類別 制圖 李傳鵬 2022-11-26 復核 練松文 2022-11-27 批准 林仁安 2022-11-28	物料號 M1 圖號 AM03-P01
修改 日期	採用工廠 地盤 ✓	图纸名称 铝料加工图 材料 AM03	数量 - 單件重量 - (KG)	
	材料颜色 -UCT542919XL-3			

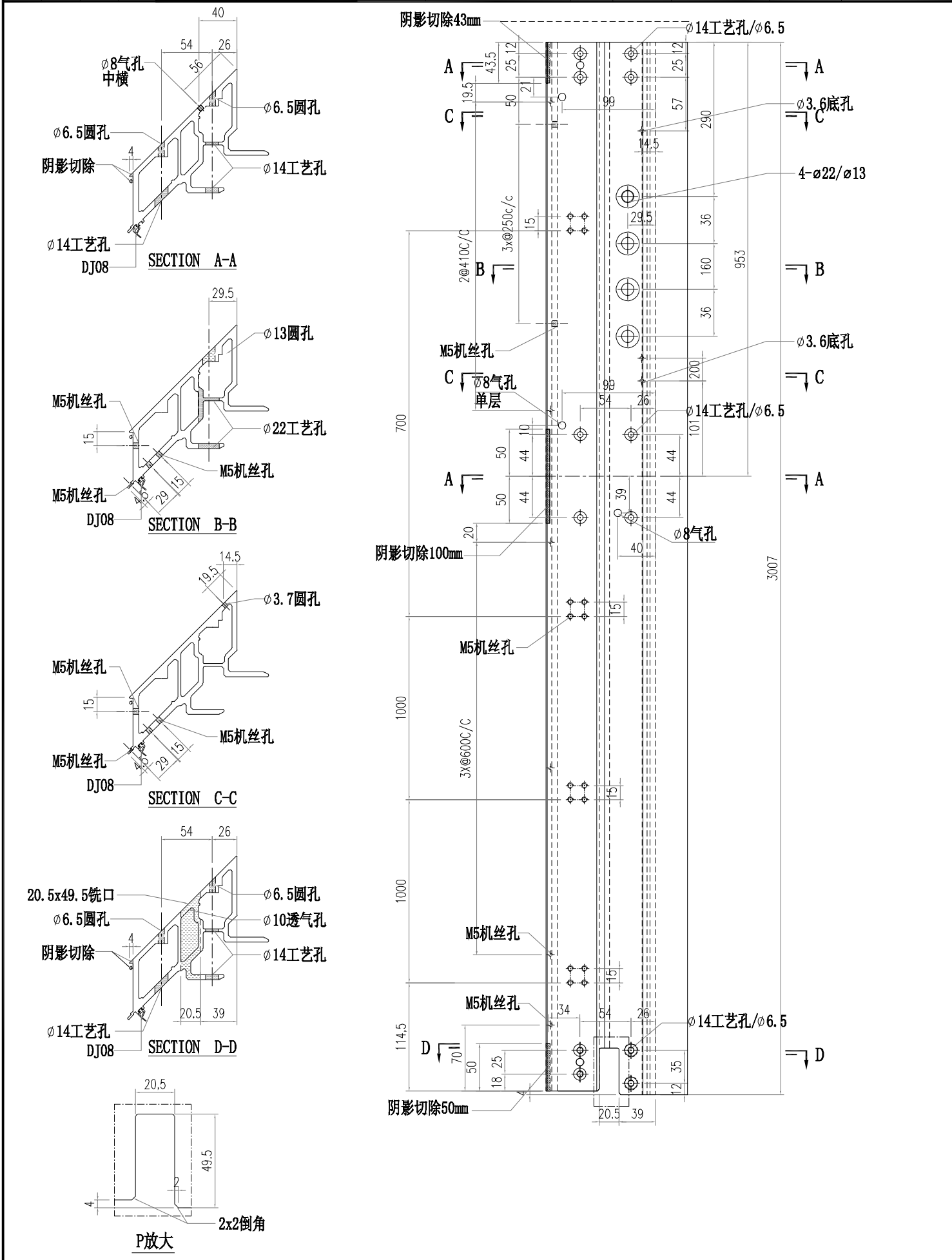

 矚徠鋁來淨淨 MIDI Aluminium Fabricator Ltd.			工程號	J856	類別		物料號	M1				
			地盘	天榮站	制圖	李傳鵬	2022-11-26	圖號	AM04A-P01			
修改	A	B	採用工廠	地盘	✓	图纸名称	铝料加工图	復核	練松文	2022-11-27	數量	-
日期	12.04	12.12	材料颜色	UCT542919XL-3		材料	AM04	批准	林仁安	2022-11-28	單件重量	- (KG)

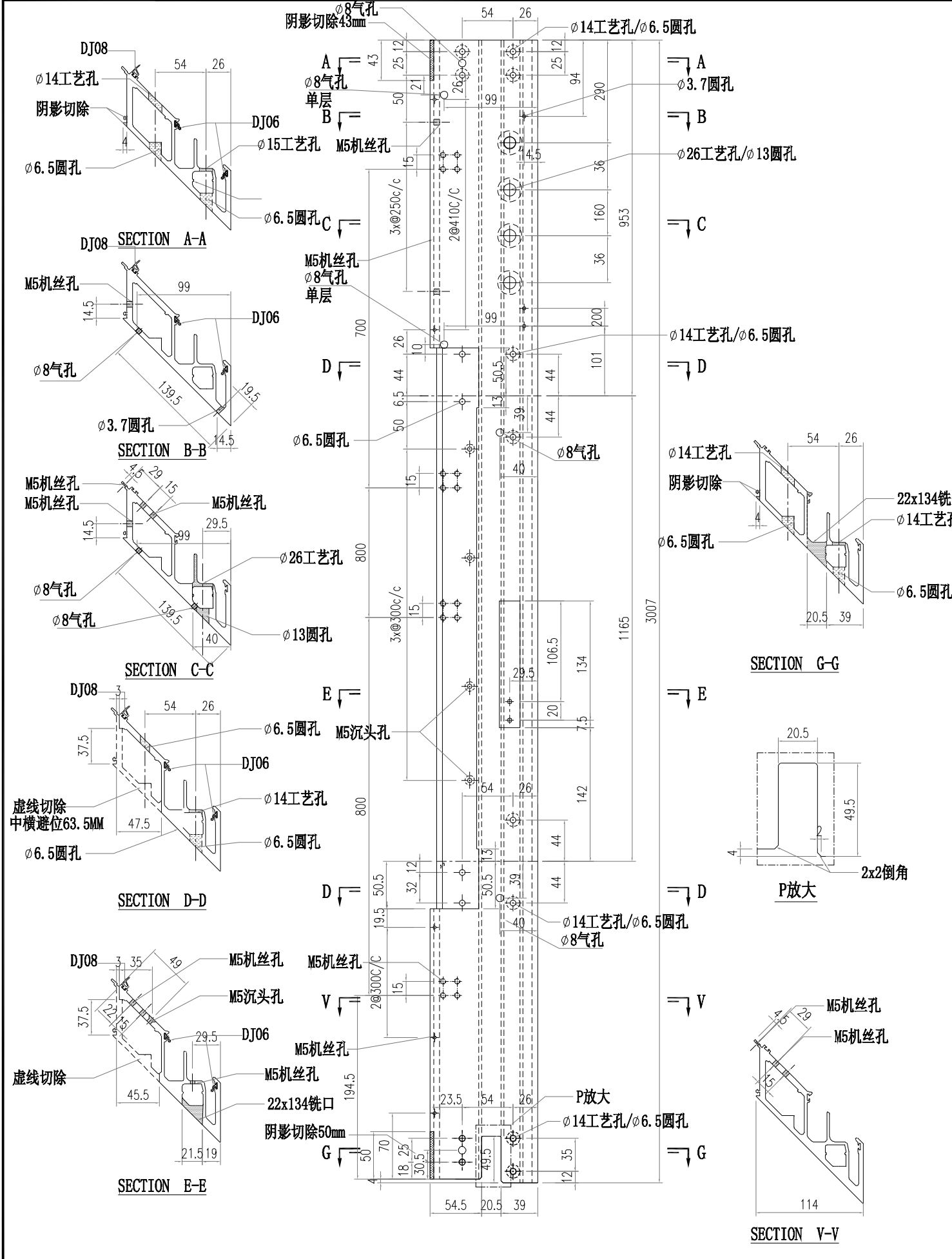

 瓊勃鋁廠 來爾淨吹 MIDI Aluminium Fabricator Ltd.				工程號 J856 地盘 天榮站	類別 制圖 李傳鵬	物料號 M1 2022-11-26	圖號 AT01-P01
修改 日期	採用工廠 材料颜色 -UCT542919XL-3	地盘 <input checked="" type="checkbox"/>	图纸名称 铝料加工图	復核 練松文 批准 林仁安	2022-11-27 2022-11-28	數量 - 單件重量 -	- (KG)

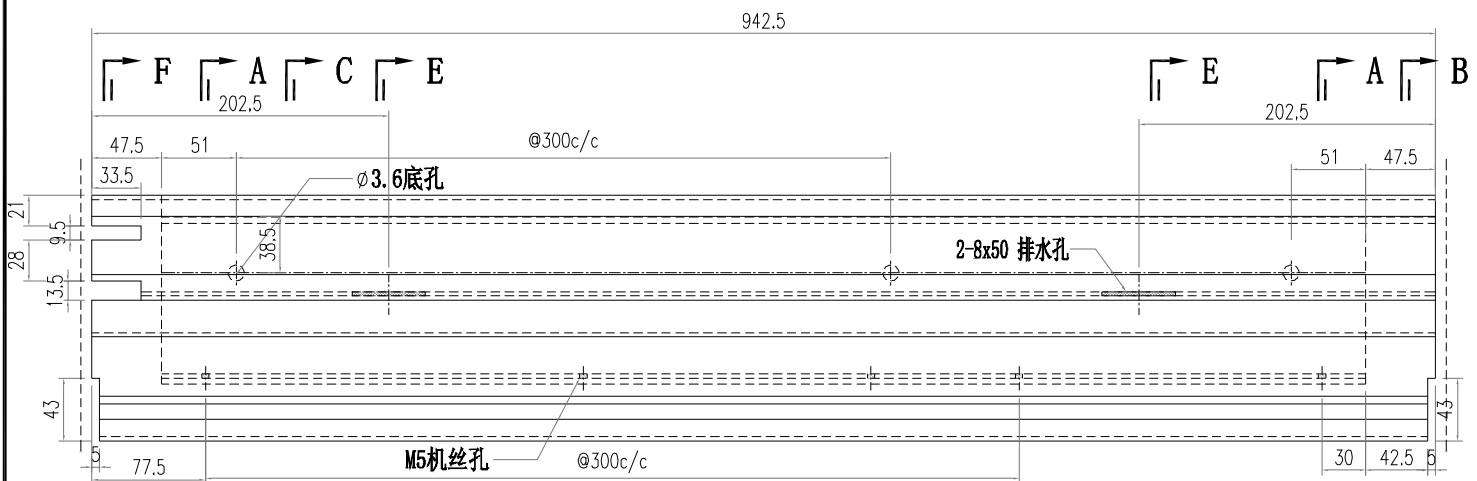

F A C E

E A B

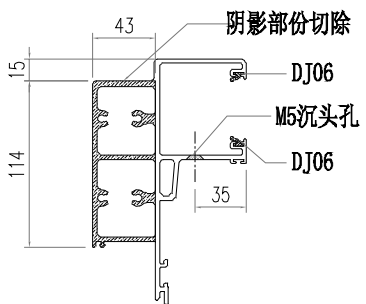

SECTION A-A

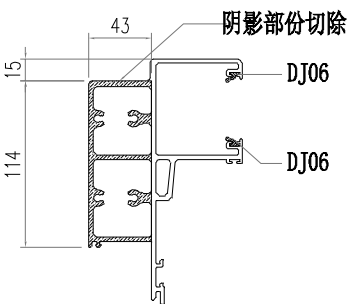

SECTION B-B

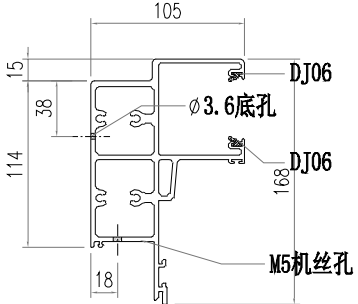

SECTION C-C

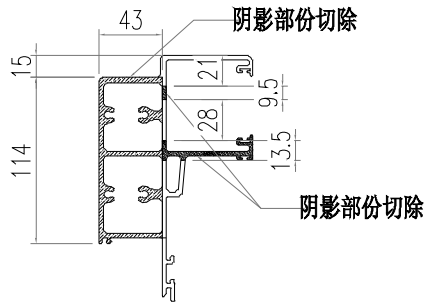

SECTION F-F

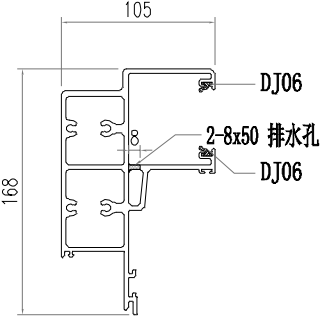

SECTION E-E

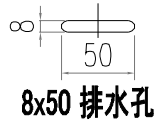

 瓊勃鋁廠 來爾淨呔 MIDI Aluminium Fabricator Ltd.				工程號 J856 地盘 天榮站	類別 制圖 李傳鵬	物料號 M1 2022-11-26	圖號 AT01-P02
修改 日期	採用工廠 材料颜色 -UCT542919XL-3	地盤 <input checked="" type="checkbox"/>	图纸名称 铝料加工图 材料 AT01	復核 練松文 批准 林仁安	2022-11-27 2022-11-28	數量 - 單件重量 -	- (KG)

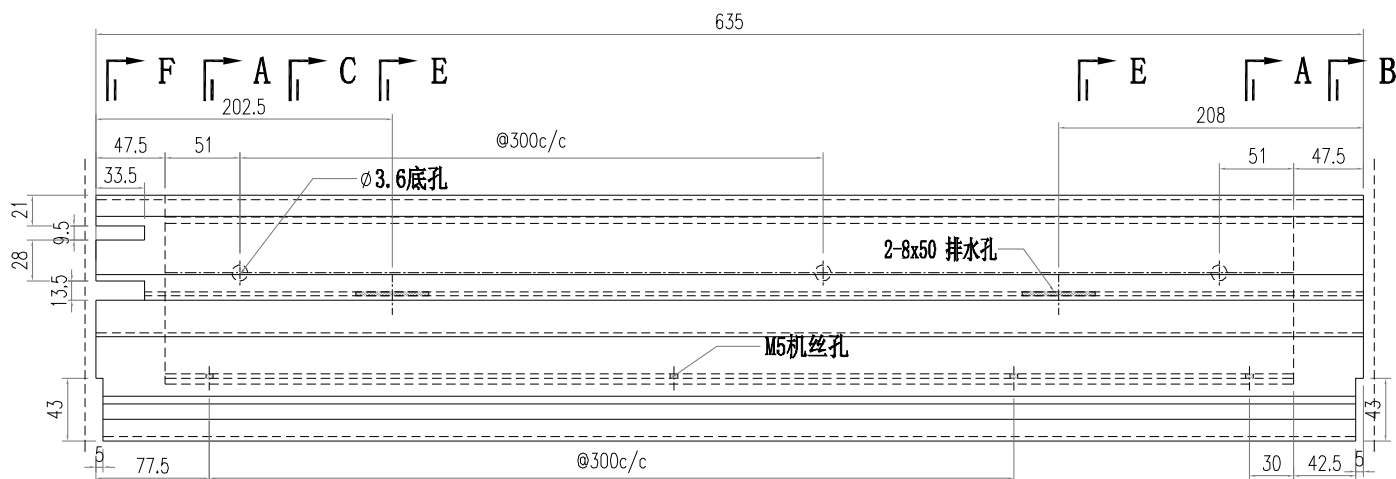

SECTION F-F SECTION A-A SECTION C-C SECTION E-E

SECTION E-E SECTION A-A SECTION B-B

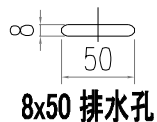
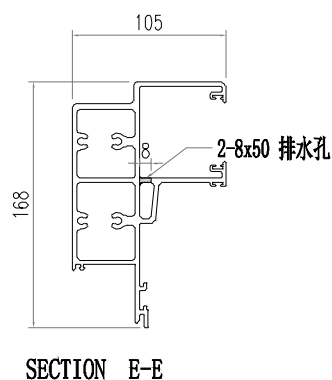
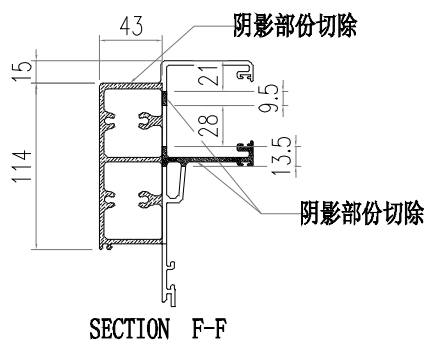
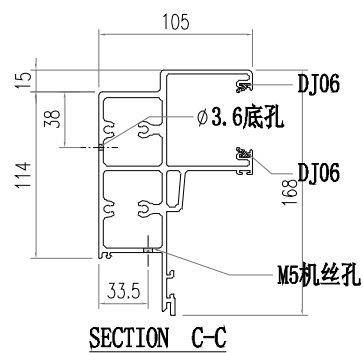
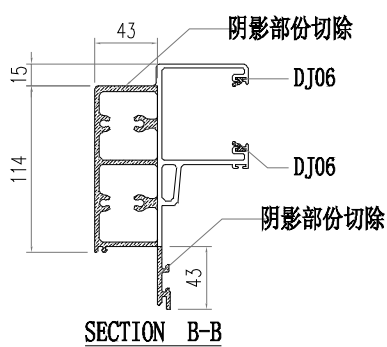
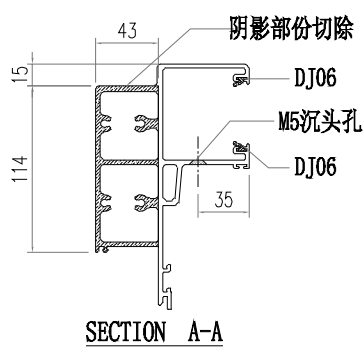

 瓊勃鋁廠 來爾淨吹 MIDI Aluminium Fabricator Ltd.				工程號 J856 地盘 天榮站	類別 制圖 李傳鵬	物料號 M1 2022-11-26	圖號 AT01-P03
修改 日期	採用工廠 材料颜色 -UCT542919XL-3	地盘 <input checked="" type="checkbox"/>	图纸名称 铝料加工图	復核 練松文 批准 林仁安	2022-11-27 2022-11-28	數量 - 單件重量 -	- (KG)

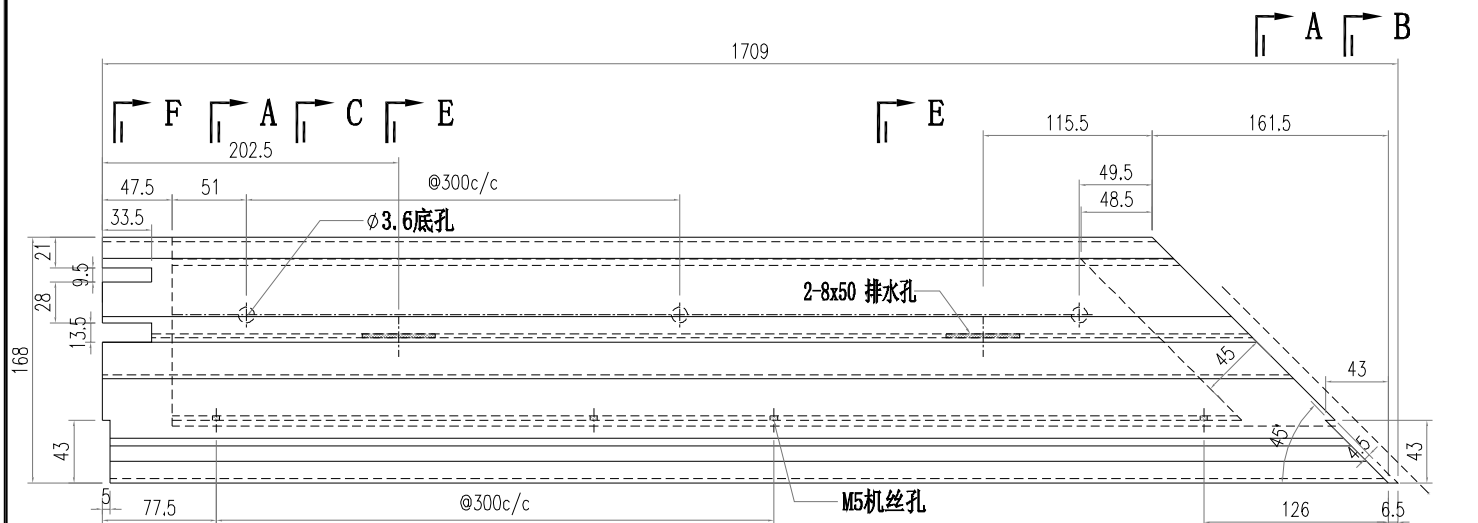

SECTION F-F SECTION A-A SECTION C-C SECTION E-E

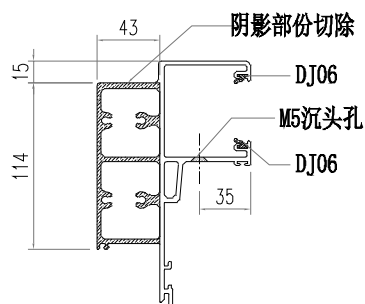

SECTION A-A

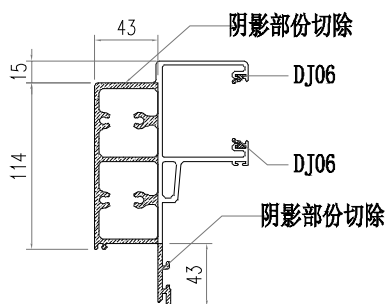

SECTION B-B

SECTION E-E SECTION A-A SECTION B-B

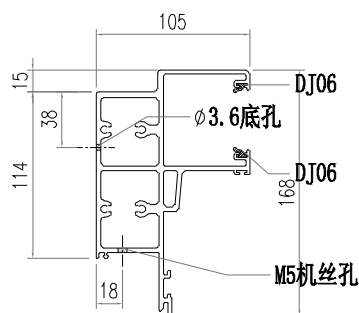

SECTION C-C

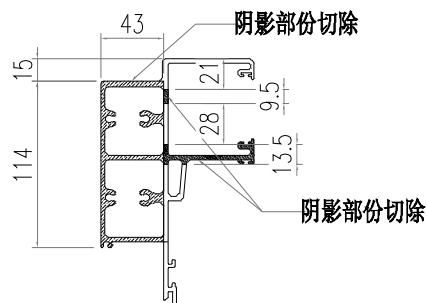

SECTION F-F

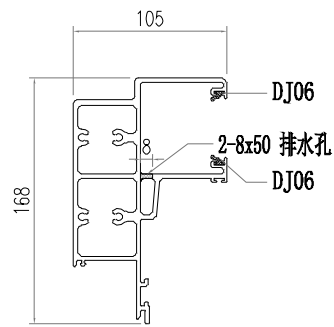

SECTION E-E

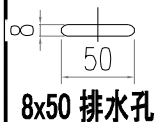

8x50 排水孔

 瓊勃鋁廠 來爾淨吹 MIDI Aluminium Fabricator Ltd.				工程號	J856	類別		物料號	M1		
修改 日期				地盤	天榮站	制圖	李傳鵬	2022-11-26	圖號	AT01-P04	
採用工廠 材料顏色				地盤	✓	图纸名称	铝料加工图	復核	練松文	2022-11-27	
材料颜色				-UCT542919XL-3	材料	AT01	批准	林仁安	2022-11-28	數量	-
單件重量										-	(KG)

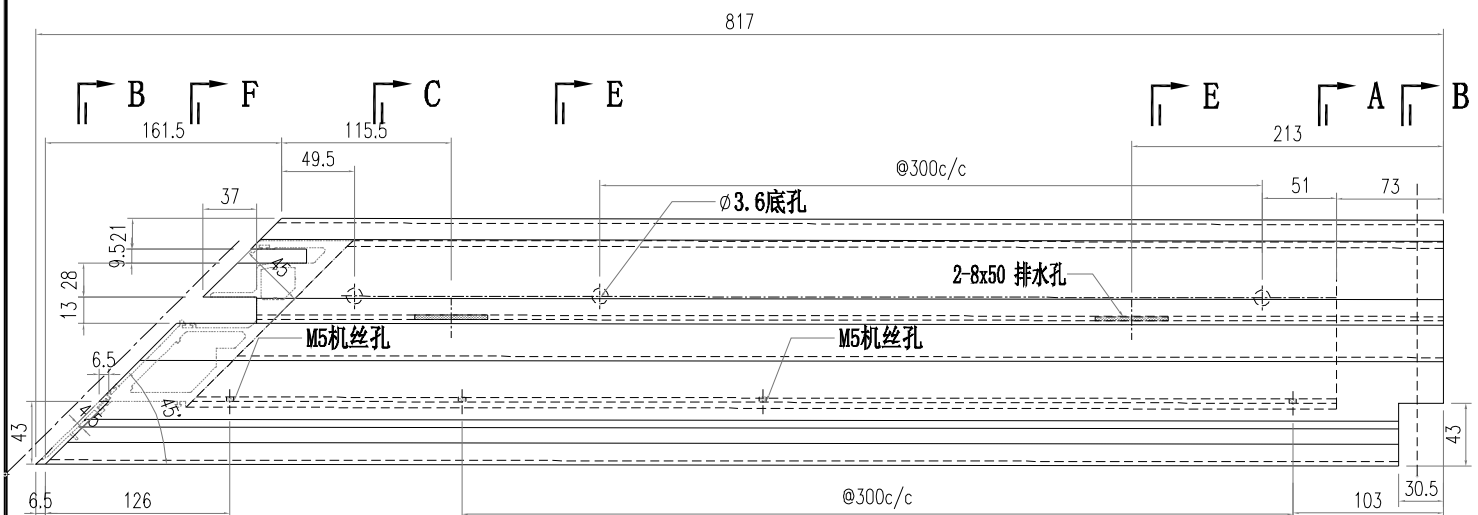

SECTION A-A SECTION B-B SECTION C-C SECTION E-E SECTION F-F

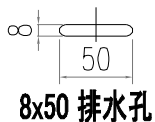
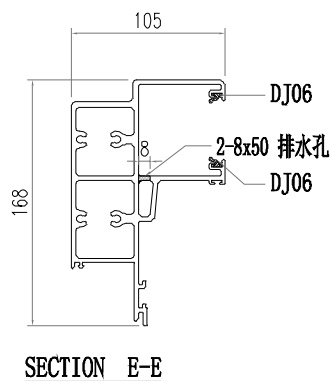
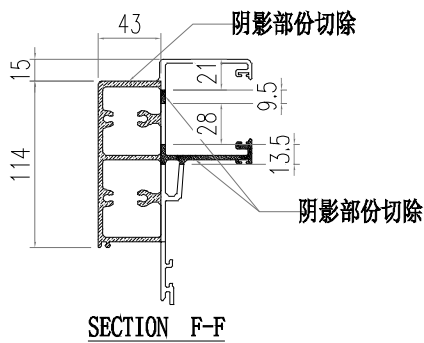
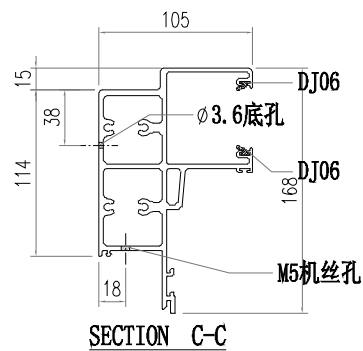
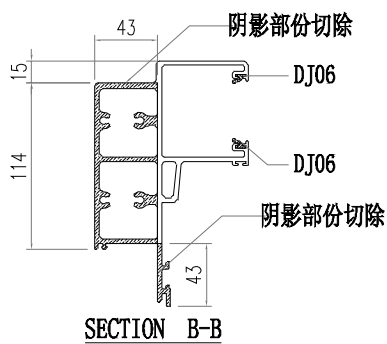
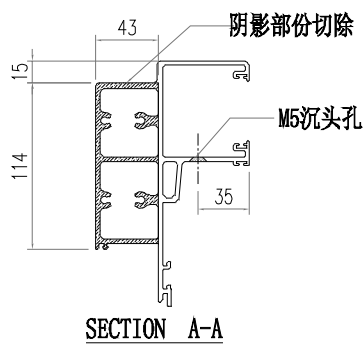

 瓊徠鋁業有限公司 MIDI Aluminium Fabricator Ltd.				工程號 J856 地盘 天榮站	類別 制圖 李傳鵬	物料號 M1 2022-11-26	圖號 AT01-P05
修改 日期	採用工廠 材料颜色 -UCT542919XL-3	地盤 <input checked="" type="checkbox"/>	图纸名称 铝料加工图	復核 練松文 批准 林仁安	2022-11-27 2022-11-28	數量 - 單件重量 -	(KG)

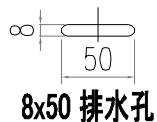
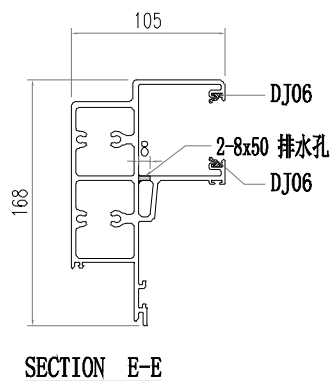
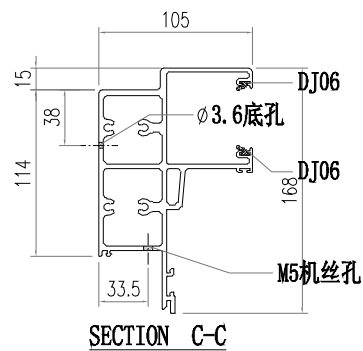
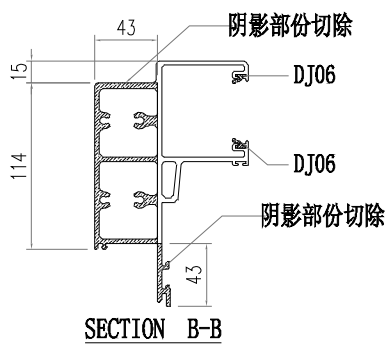
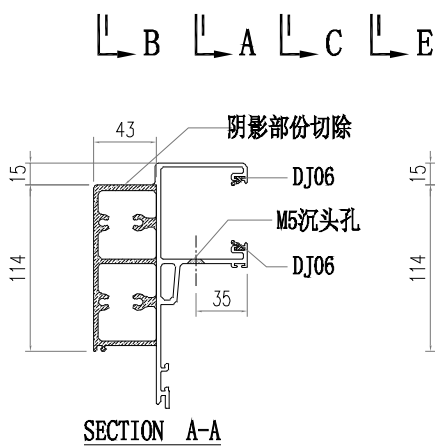
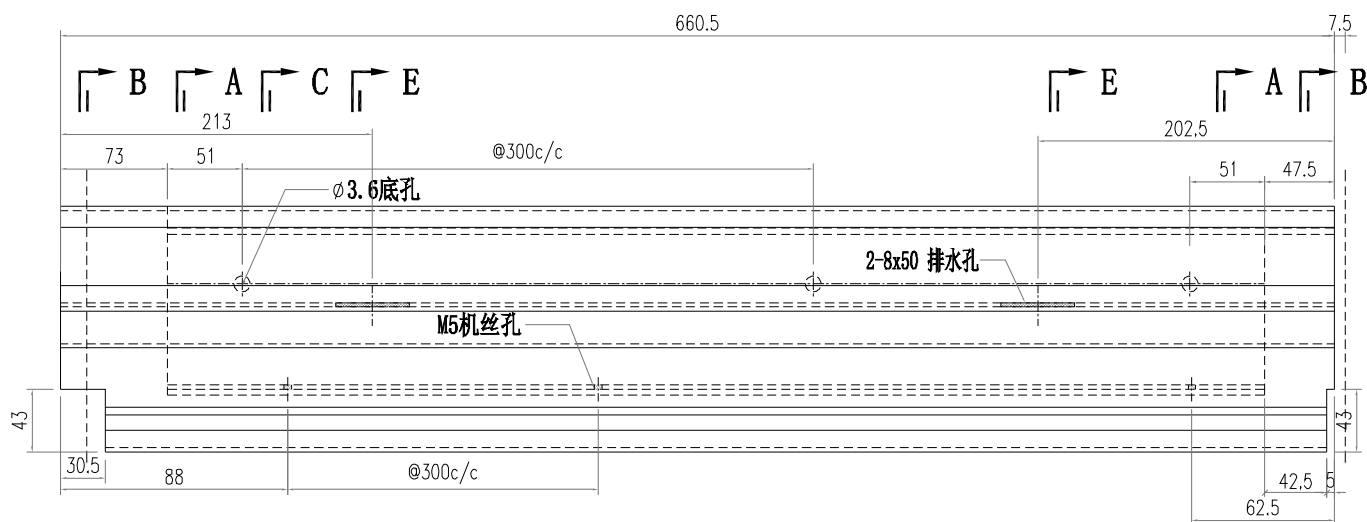

 瓊勃錫呖來爾淨呔 MIDI Aluminium Fabricator Ltd.				工程號	J856	類別		物料號	M1		
				地盘	天榮站	制圖	李傳鵬	2022-11-26	圖號	AT04-P01	
修改		採用工廠	地盘	✓	图纸名称	铝料加工图	復核	練松文	2022-11-27	數量	-
日期		材料颜色	-UCT542919XL-3		材料	AT04	批准	林仁安	2022-11-28	單件重量	- (KG)

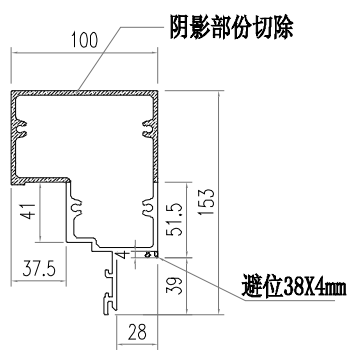
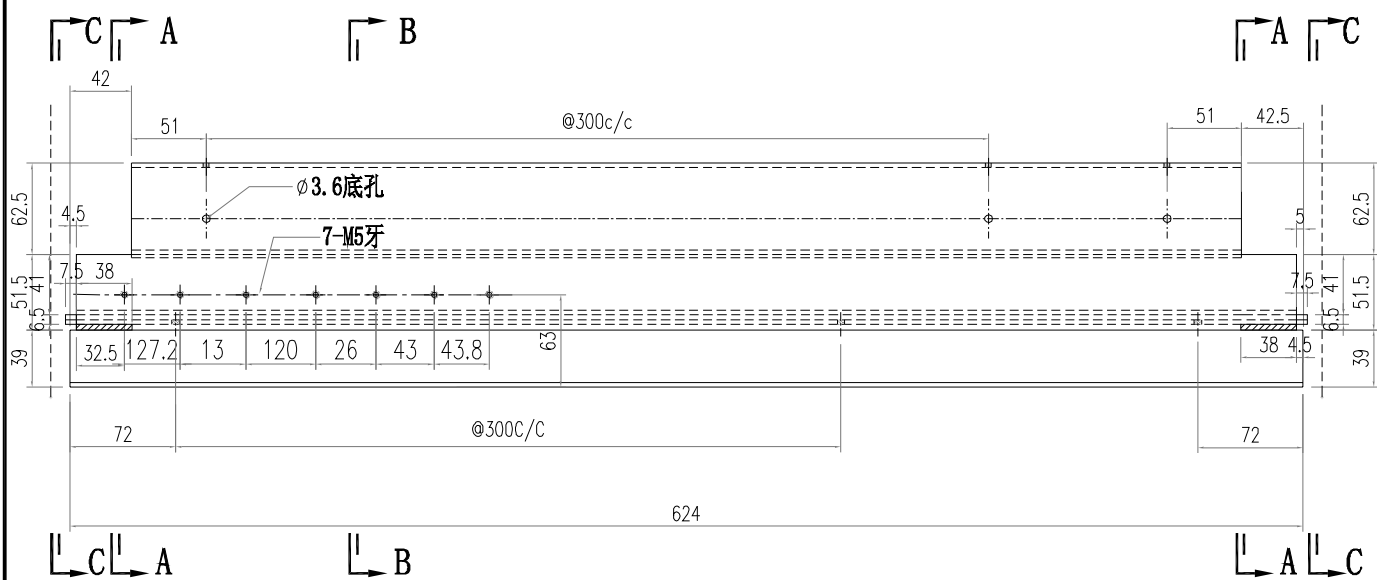

SECTION A-A

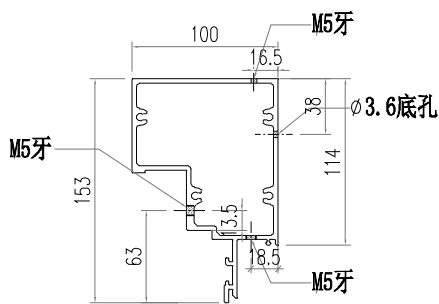

SECTION B-B

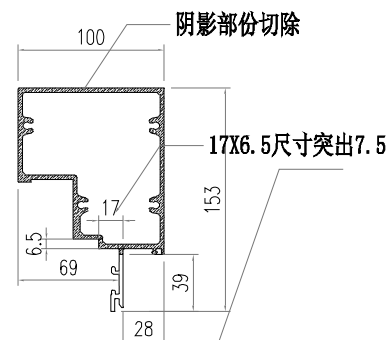

SECTION C-C

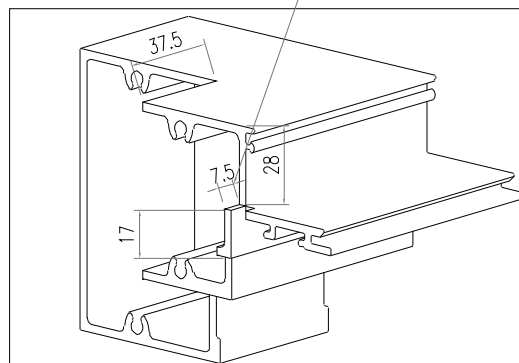

 瓊勃錫辰 來爾淨吹 MIDI Aluminium Fabricator Ltd.			工程號	J856	類別		物料號	M1	
修改			地盤	天榮站	制圖	李傳鵬	2022-11-26	圖號	AT04-P02
日期			採用工廠	地盤 ✓	图纸名称	鋁料加工圖	復核	練松文	2022-11-27
			材料顏色	-UCT542919XL-3	材料	AT04	批准	林仁安	2022-11-28
							數量	-	
							單件重量	-	(KG)

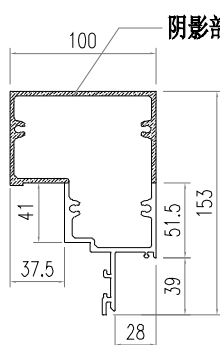
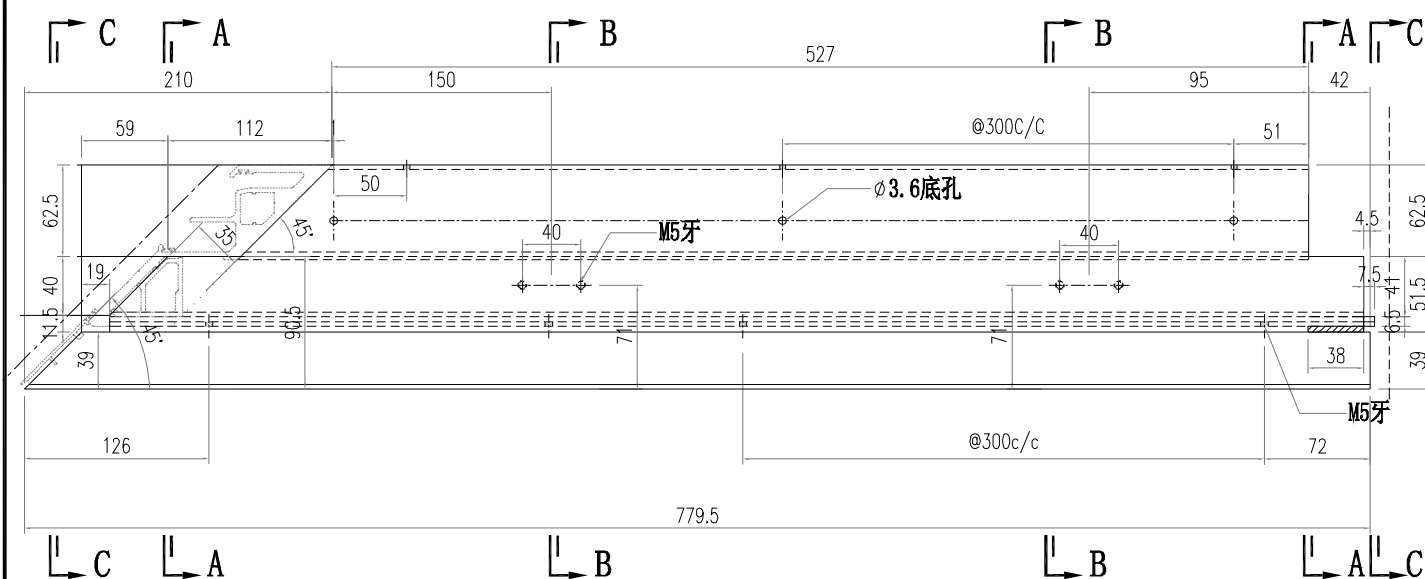

SECTION A-A

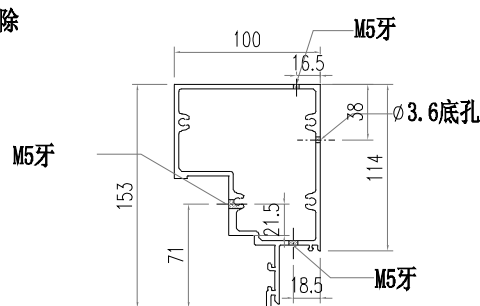

SECTION B-B

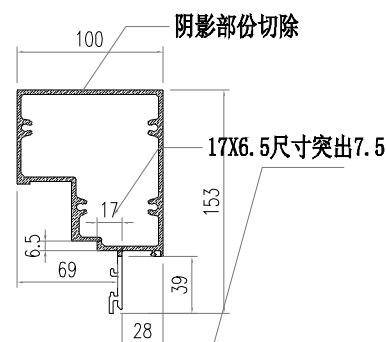

SECTION C-C

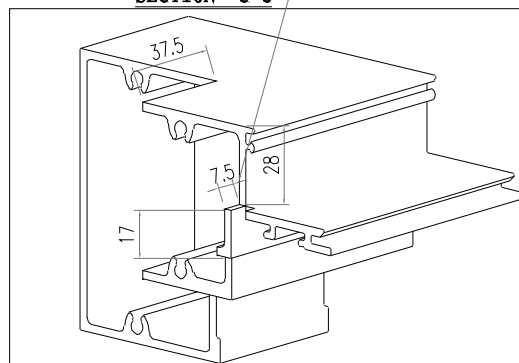

 瓊勃鋁廠 來爾淨吹 MIDI Aluminium Fabricator Ltd.				工程號	J856	類別		物料號	M1		
				地盘	天榮站	制圖	李傳鵬	2022-11-26	圖號	AT05-P01	
修改		採用工廠	地盘	✓	图纸名称	铝料加工图	復核	練松文	2022-11-27	數量	-
日期		材料颜色	-UCT542919XL-3		材料	AT05	批准	林仁安	2022-11-28	單件重量	- (KG)

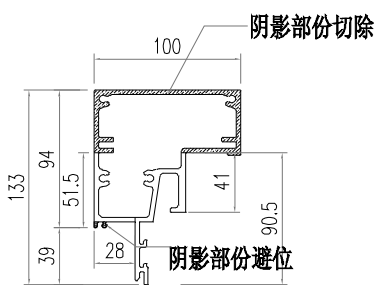
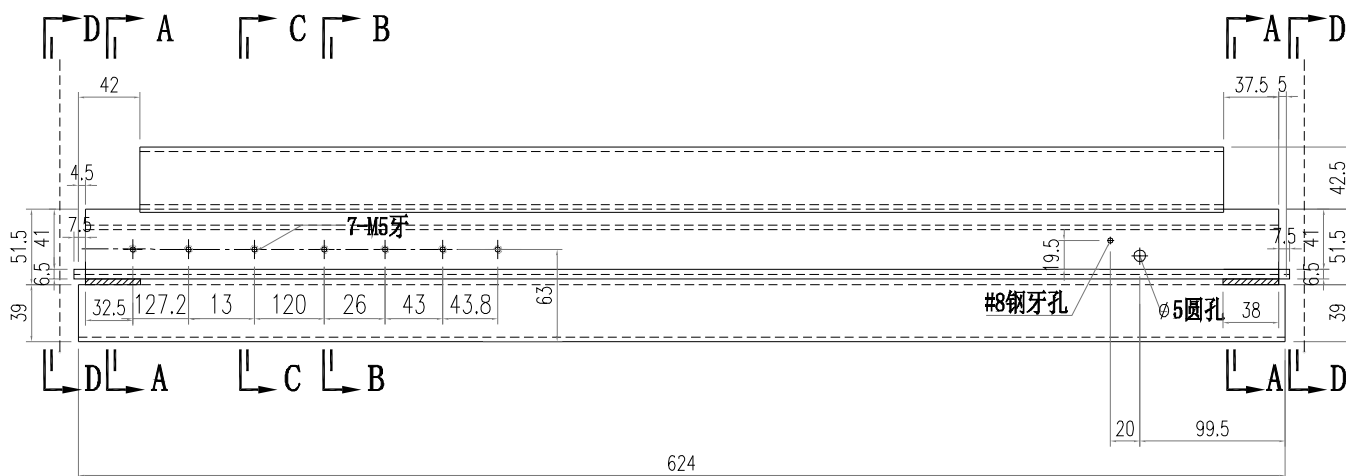
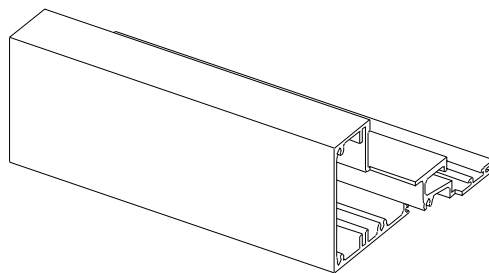

SECTION A-A

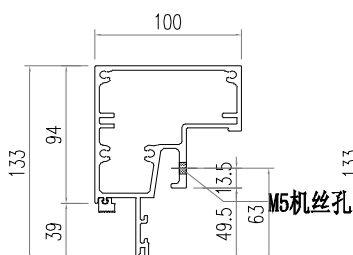

SECTION B-B

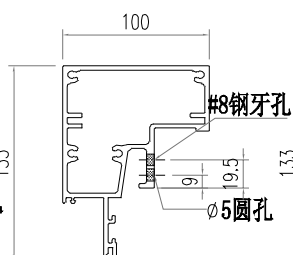

SECTION C-C

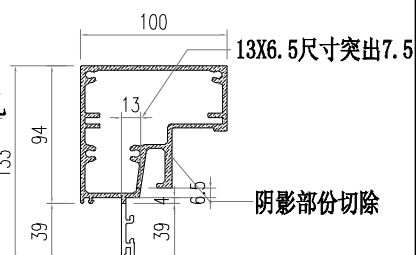

SECTION D-D

 矧犸鋁廠來爾淨吹 MIDI Aluminium Fabricator Ltd.		工程號 J856 地盘 天榮站	類別 制圖 李傳鵬 2022-11-26	物料號 M1 圖號 AT05-P02
修改 日期	採用工廠 材料颜色 -UCT542919XL-3	图纸名称 铝料加工图 材料 AT05	復核 練松文 2022-11-27 批准 林仁安 2022-11-28	數量 - 單件重量 - (KG)

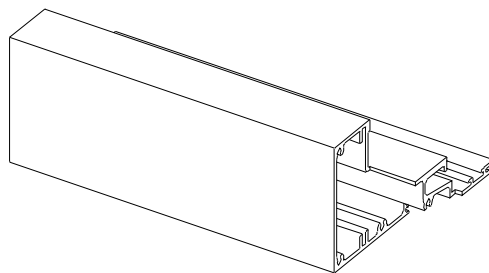

3D VIEW

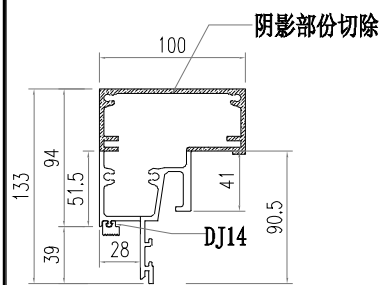
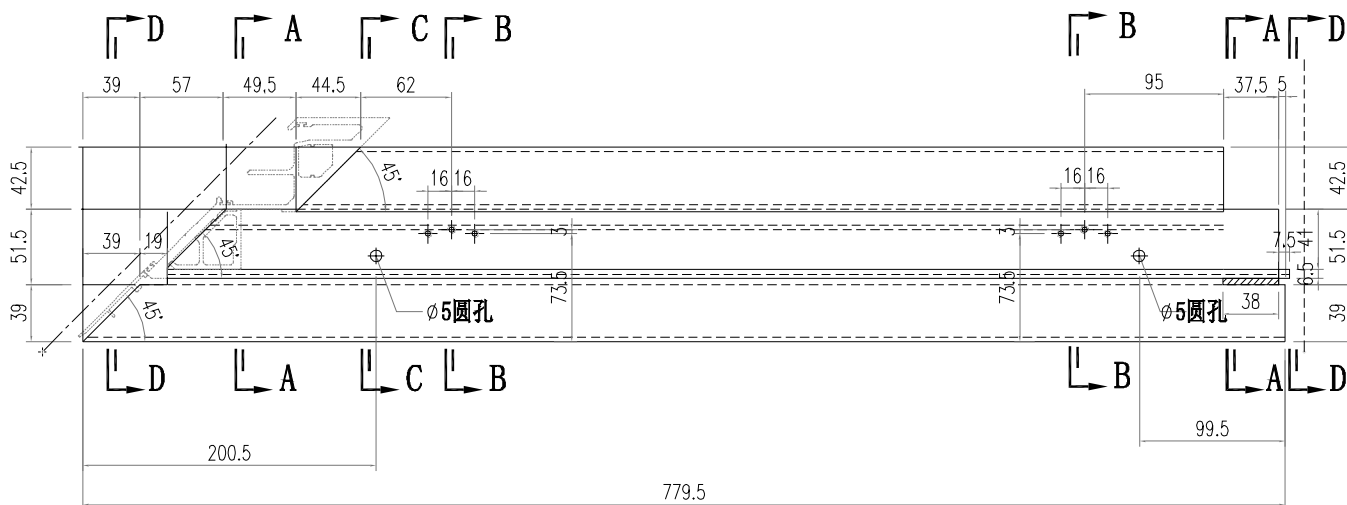

SECTION A-A

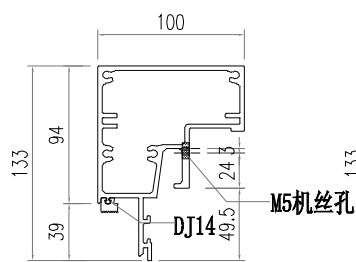

SECTION B-B

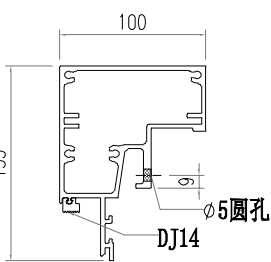

SECTION C-C

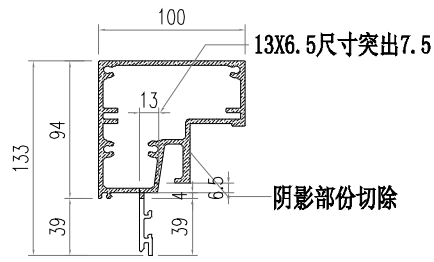

SECTION D-D

 瓊勃鋁廠 來爾淨吹 MIDI Aluminium Fabricator Ltd.				工程號	J856	類別		物料號	M1		
				地盘	天榮站	制圖	李傳鵬	2022-11-26	圖號	AT03-P01	
修改		採用工廠	地盘	✓	图纸名称	铝料加工图	復核	練松文	2022-11-27	數量	-
日期		材料颜色	-UCT542919XL-3		材料	AT03	批准	林仁安	2022-11-28	單件重量	- (KG)

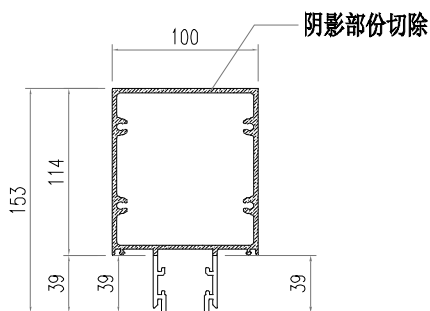
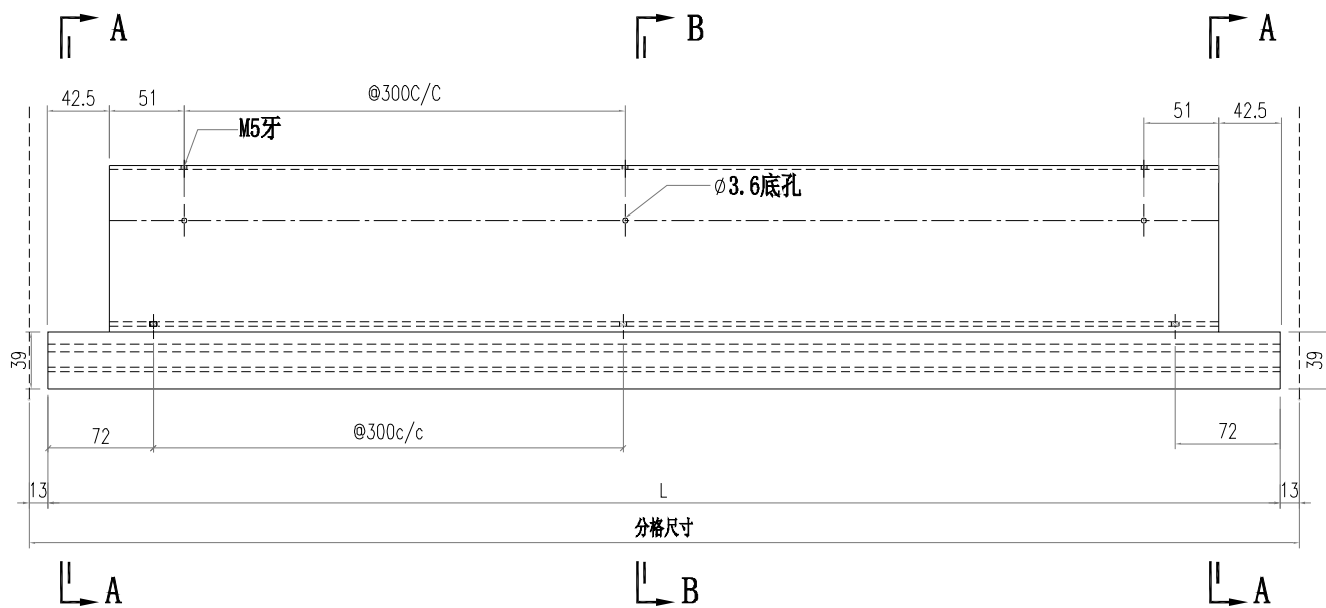

SECTION A-A

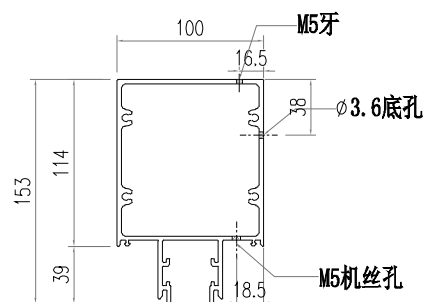

SECTION B-B

部件编号	L	分格尺寸
AT03-P01-01	931.5	957.5

 瓊徠鋁業有限公司 MIDI Aluminium Fabricator Ltd.			工程號	J856	類別		物料號	M1	
修改 日期			地盤	天榮站	制圖	李傳鵬	2022-11-26	圖號	AT03-P02
採用工廠 地盤 <input checked="" type="checkbox"/>			图纸名称	铝料加工图	復核	練松文	2022-11-27	數量	-
材料颜色 -UCT542919XL-3			材料	AT03	批准	林仁安	2022-11-28	單件重量	- (KG)

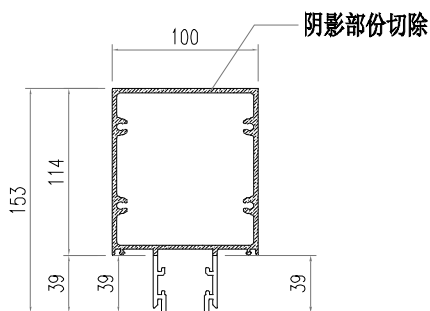
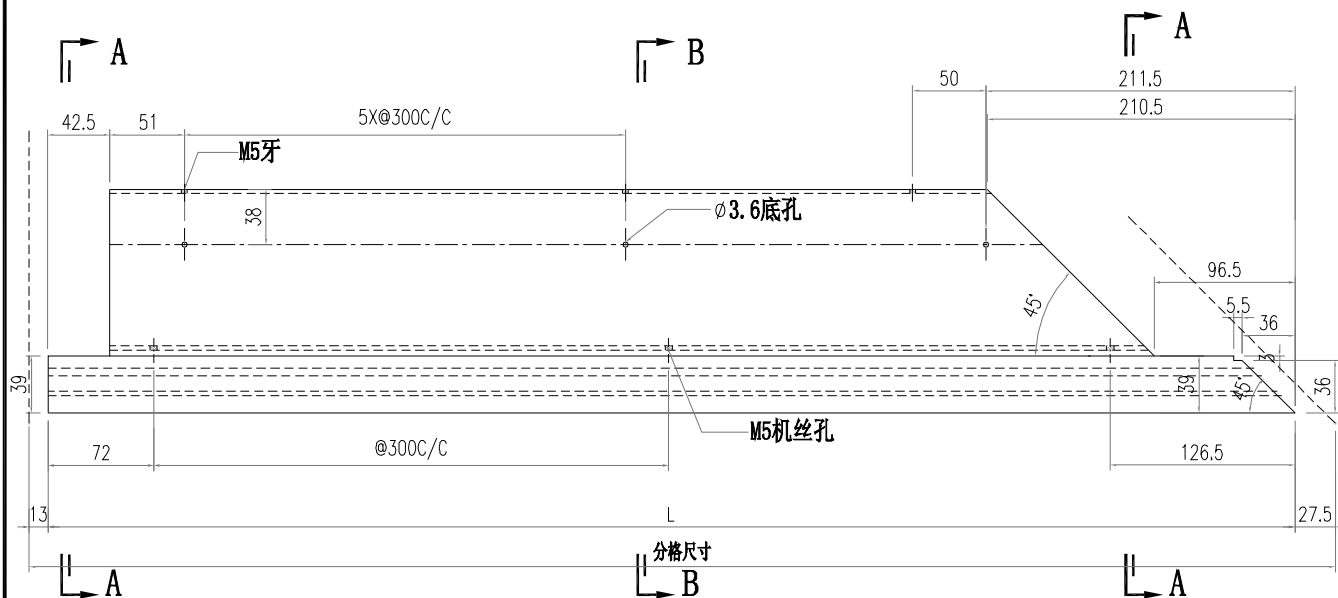

SECTION A-A

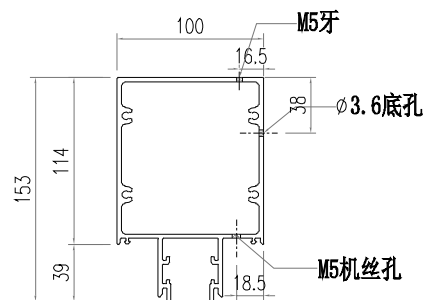

SECTION B-B

部件编号	L	分格尺寸
AT03-P02-01	1697	1737.5

 瓊徠鋁業有限公司 MIDI Aluminium Fabricator Ltd.				工程號	J856	類別		物料號	M1		
修改		採用工廠	地盤	✓	天榮站	制圖	李傳鵬	2022-11-26	圖號	AT02-P01	
日期		材料顏色	-UCT542919XL-3	✓	铝料加工图	復核	練松文	2022-11-27	數量	-	
					材料	AT02	批准	林仁安	2022-11-28	單件重量	- (KG)

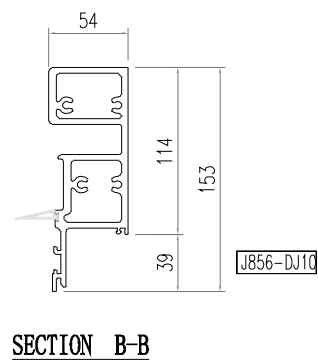
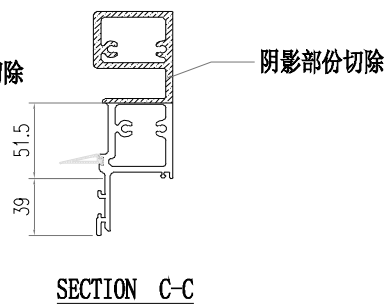
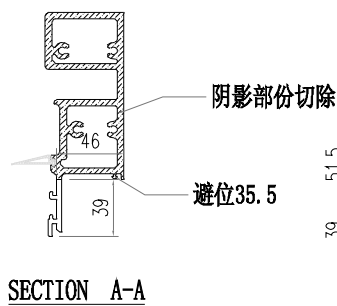

部件编号	L	分格尺寸
AT02-P01-1	624	650

 瓊犛鋁業有限公司 MIDI Aluminium Fabricator Ltd.				工程號	J856	類別		物料號	M1		
				地盘	天榮站	制圖	李傳鵬	2022-11-26	圖號	AT02-P02	
修改		採用工廠	地盤	✓	图纸名称	铝料加工图	復核	練松文	2022-11-27	數量	-
日期		材料颜色	-UCT542919XL-3		材料	AT02	批准	林仁安	2022-11-28	單件重量	- (KG)

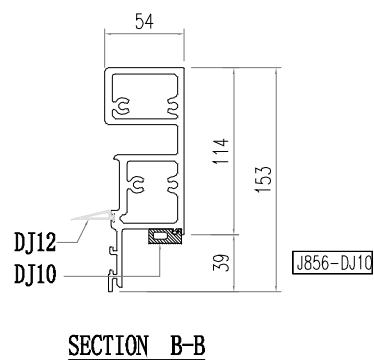
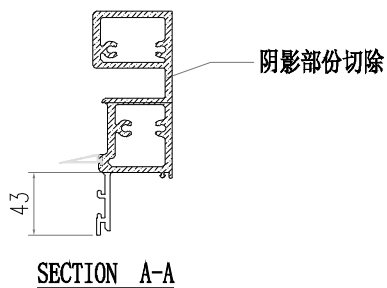

部件编号	L	分格尺寸
AT02-P02-1	931.5	957.5

 瓊勃鋁廠 來爾淨呔 MIDI Aluminium Fabricator Ltd.				工程號	J856	類別		物料號	M1		
				地盘	天榮站	制圖	李傳鵬	2022-11-26	圖號	AT02-P03	
修改		採用工廠	地盘	✓	图纸名称	铝料加工图	復核	練松文	2022-11-27	數量	-
日期		材料颜色	-UCT542919XL-3		材料	AT02	批准	林仁安	2022-11-28	單件重量	- (KG)

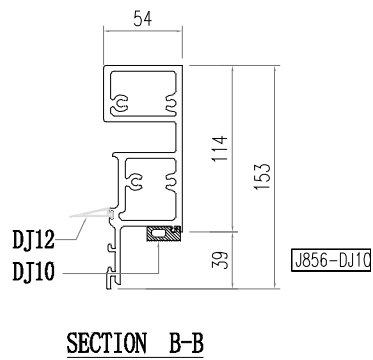
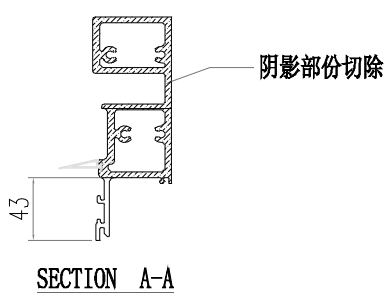

部件编号	L	分格尺寸
AT02-P03-1	1697	1737.5

 瓊勃錄呖來爾淨呔 MIDI Aluminium Fabricator Ltd.				工程號	J856	類別		物料號	M1		
				地盘	天榮站	制圖	李傳鵬	2022-11-26	圖號	AT02-P04	
修改		採用工廠	地盘	✓	图纸名称	铝料加工图	復核	練松文	2022-11-27	數量	-
日期		材料颜色	-UCT542919XL-3		材料	AT02	批准	林仁安	2022-11-28	單件重量	- (KG)

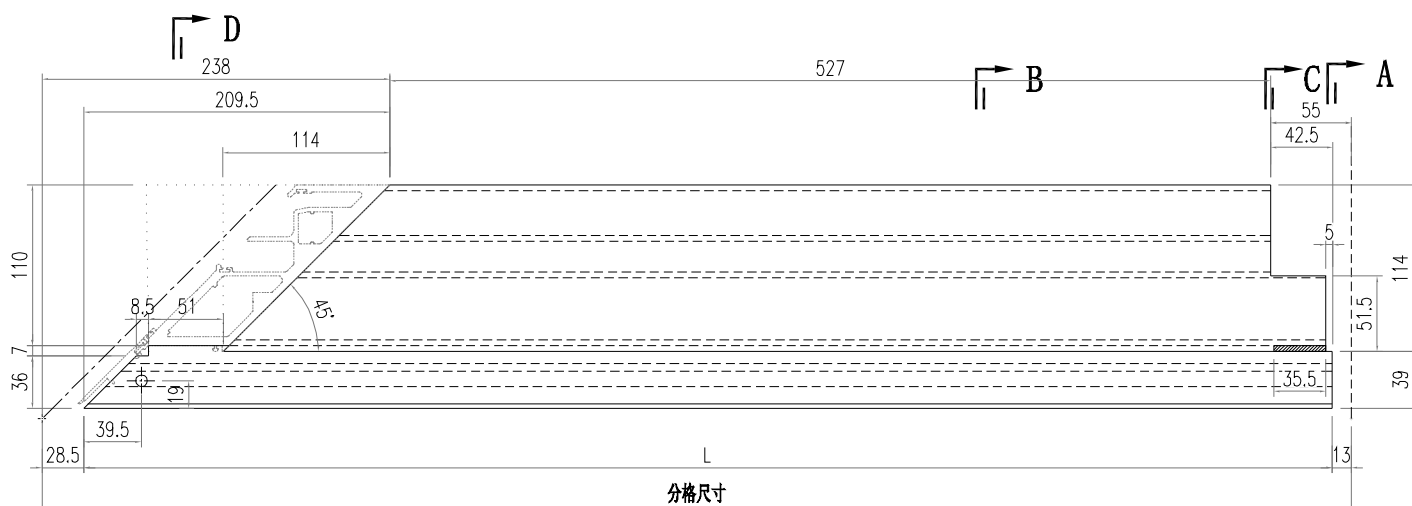

SECTION D-D

SECTION B-B

SECTION C-C

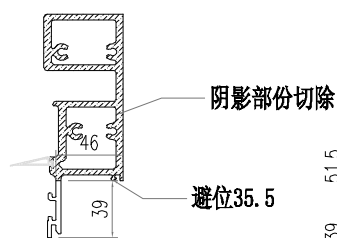

SECTION A-A

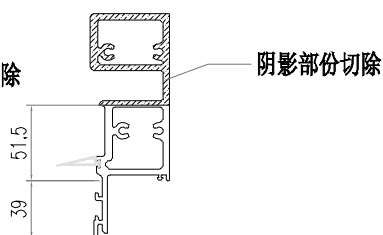

SECTION C-C

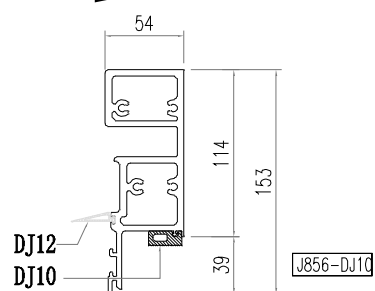

SECTION B-B

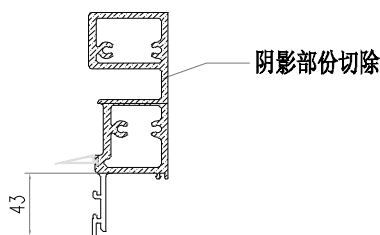

SECTION D-D

部件编号	L	分格尺寸
AT02-P04-1	778.5	820

 矧徠鋁來隔淨吹 MIDI Aluminium Fabricator Ltd.				工程號 J856	類別 制圖	物料號 M1		
				地盘 天榮站	李傳鵬 2022-11-26	圖號 AD06-P01		
修改 日期		採用工廠 材料颜色	地盘 -UCT542919XL-3	图纸名称 铝料加工图	復核 練松文 2022-11-27	數量 -		
				材料 AD06	批准 林仁安 2022-11-28	單件重量 -	(KG)	

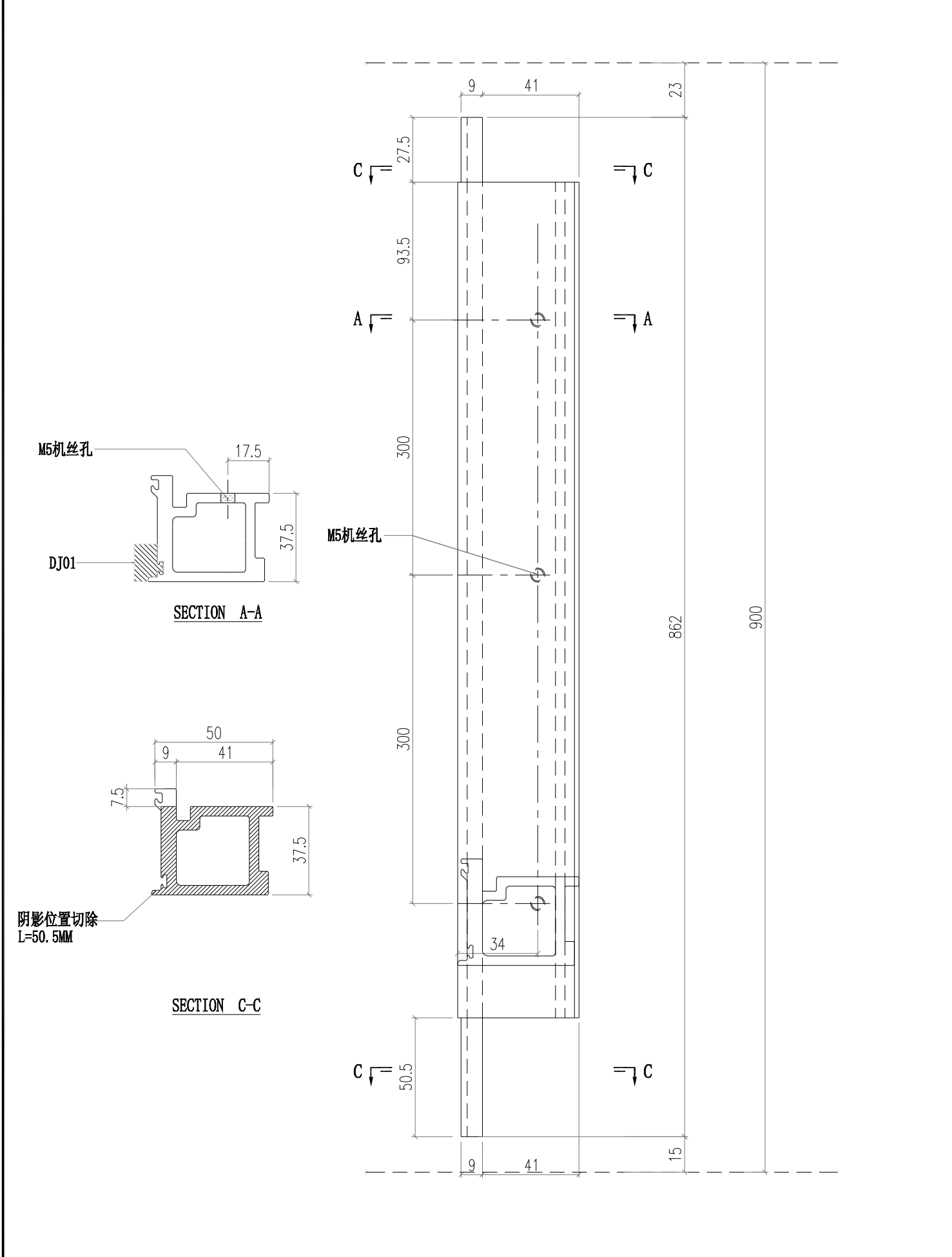

 瓊勃鋁廠 來爾淨吹 MIDI Aluminium Fabricator Ltd.		工程號 J856 地盤 天榮站	類別 制圖 李傳鵬 2022-11-26	物料號 M1 圖號 AD06-P02
修改 日期	採用工廠 材料顏色 -UCT542919XL-3	地盤 <input checked="" type="checkbox"/> 图纸名称 铝料加工图 材料 AD06	復核 練松文 2022-11-27 批准 林仁安 2022-11-28	數量 - 單件重量 - (KG)

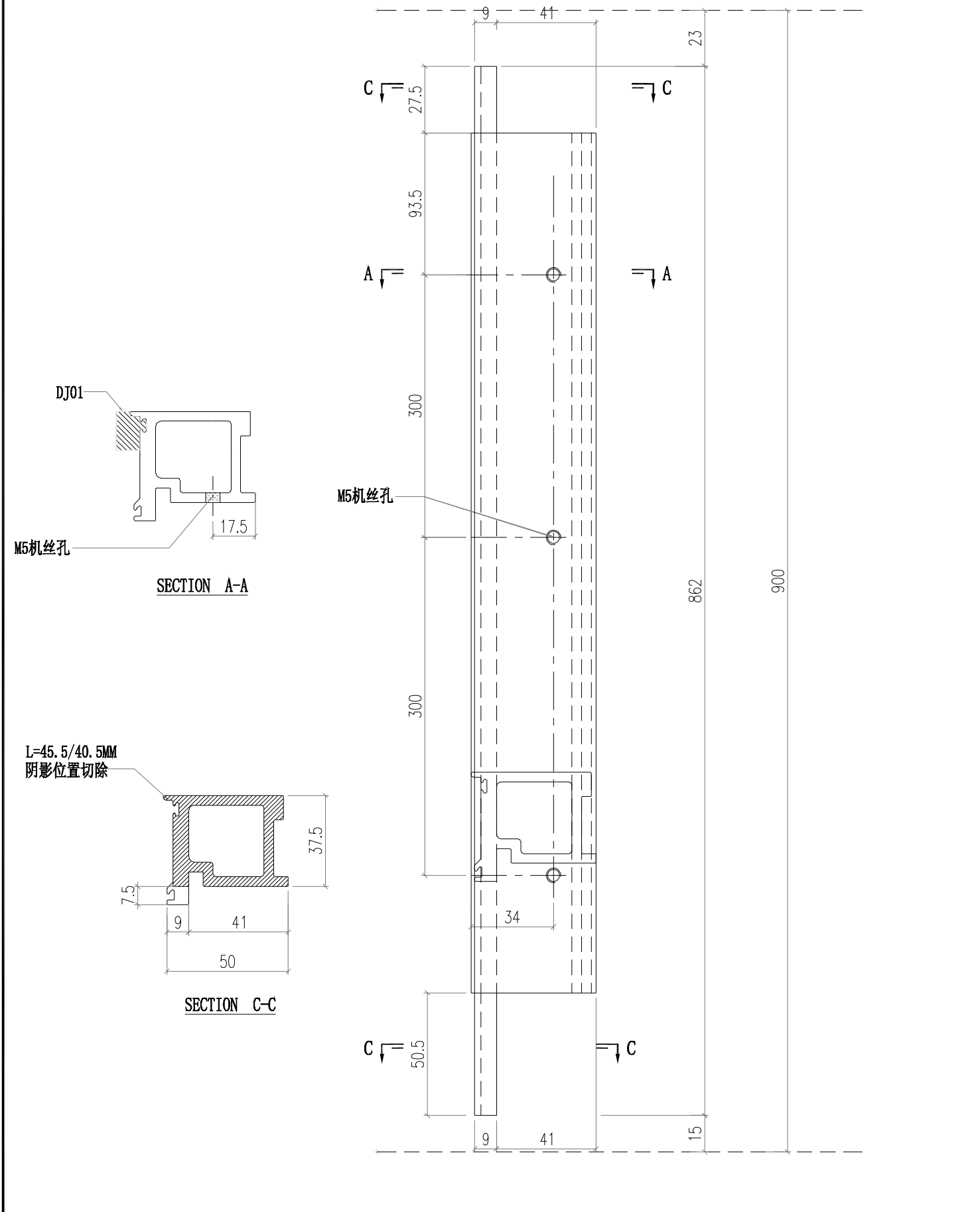

 瓊犛鋁來爾淨吹 MIDI Aluminium Fabricator Ltd.			工程號 J856 地盘 天榮站	類別 制圖 李傳鵬 復核 練松文 批准 林仁安	物料號 M1 2022-11-26 2022-11-27 2022-11-28	圖號 AD06-P03 數量 - 單件重量 - (KG)
修改 日期	採用工廠 材料颜色 -UCT542919XL-3	地盤 ✓ 图纸名称 铝料加工图 材料 AD06				

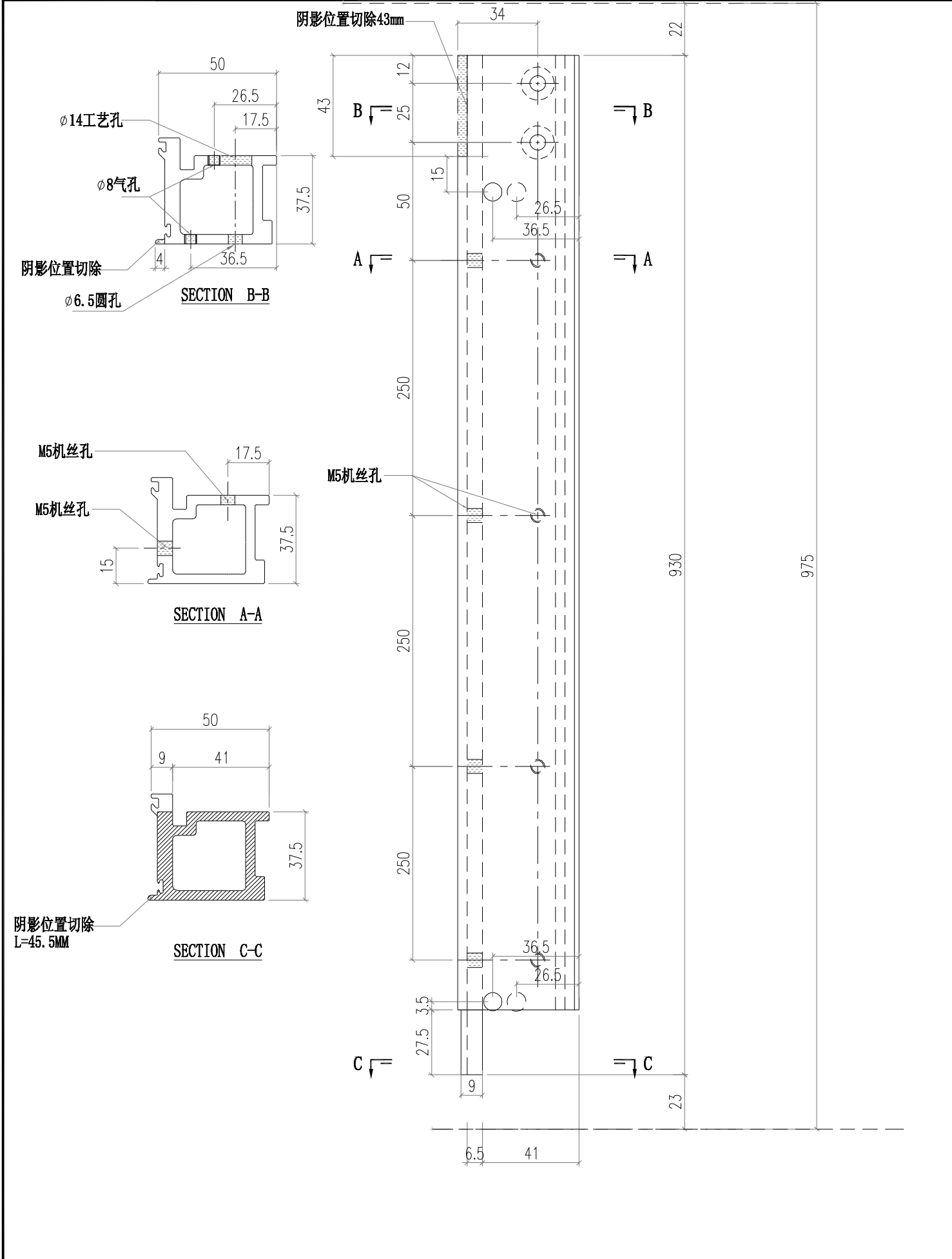

 矧犻鋁廠來爾淨吹 MIDI Aluminium Fabricator Ltd.			工程號 J856 地盤 天榮站	類別 制圖 李傳鵬 復核 練松文 批准 林仁安	物料號 M1 2022-02-11 2022-02-13 2022-02-15	圖號 AD05-P01 數量 - 單件重量 - (KG)
修改 A B 日期 12.09 12.23	採用工廠 材料顏色 -UCT542919XL-3	地盤 ✓ 图纸名称 铝料加工图 材料 AD05				

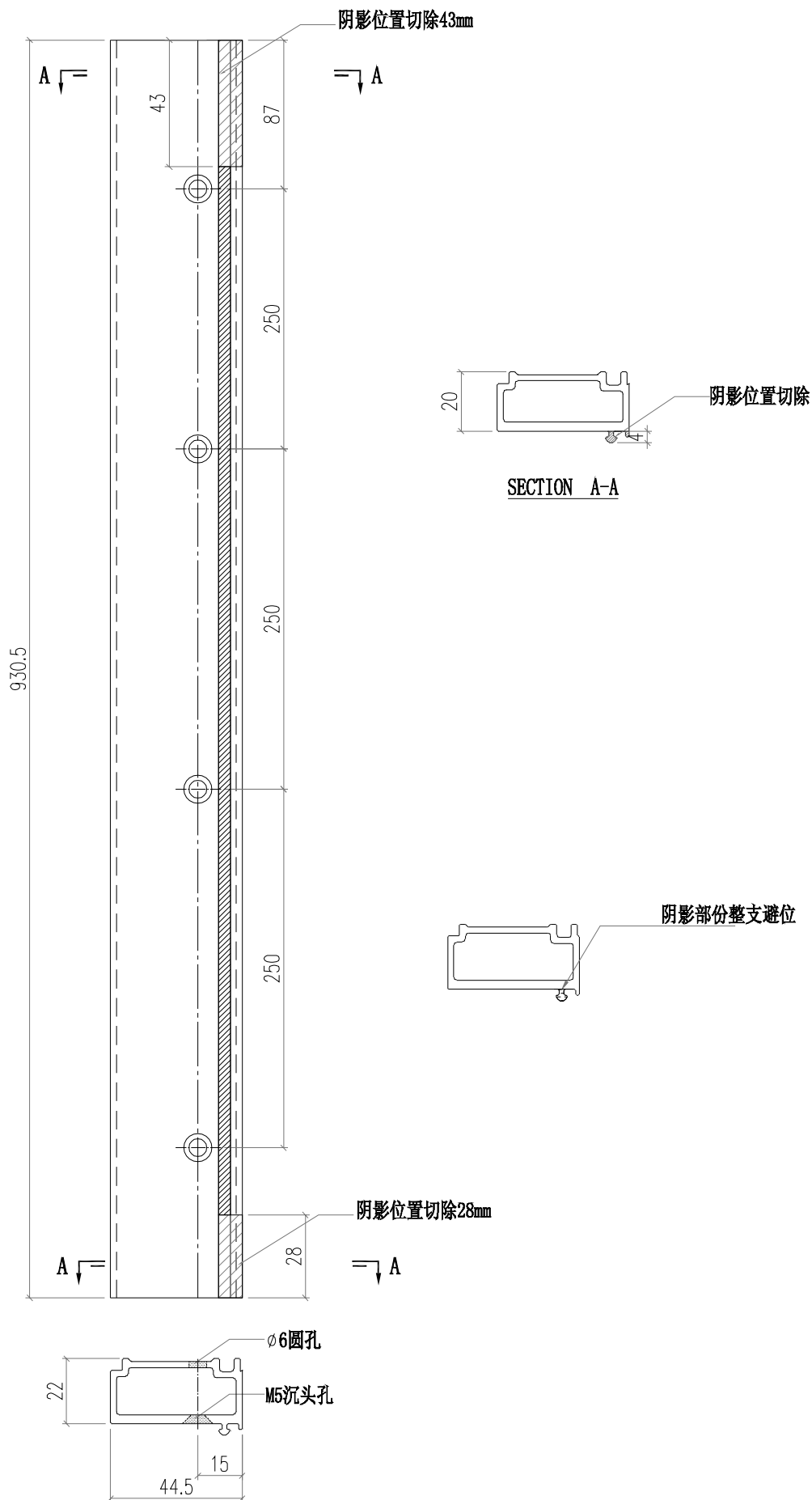

 瓊犛鋁業有限公司 MIDI Aluminium Fabricator Ltd.			工程號	J856	類別		物料號	M1			
修改	A	B	採用工廠	地盤	✓	制圖	李傳鵬	2022-02-11	圖號	AD05-P02	
日期	12.09	12.23	材料顏色	-UCT542919XL-3	材料	AD05	復核	練松文	2022-02-13	數量	-
							批准	林仁安	2022-02-15	單件重量	- (KG)

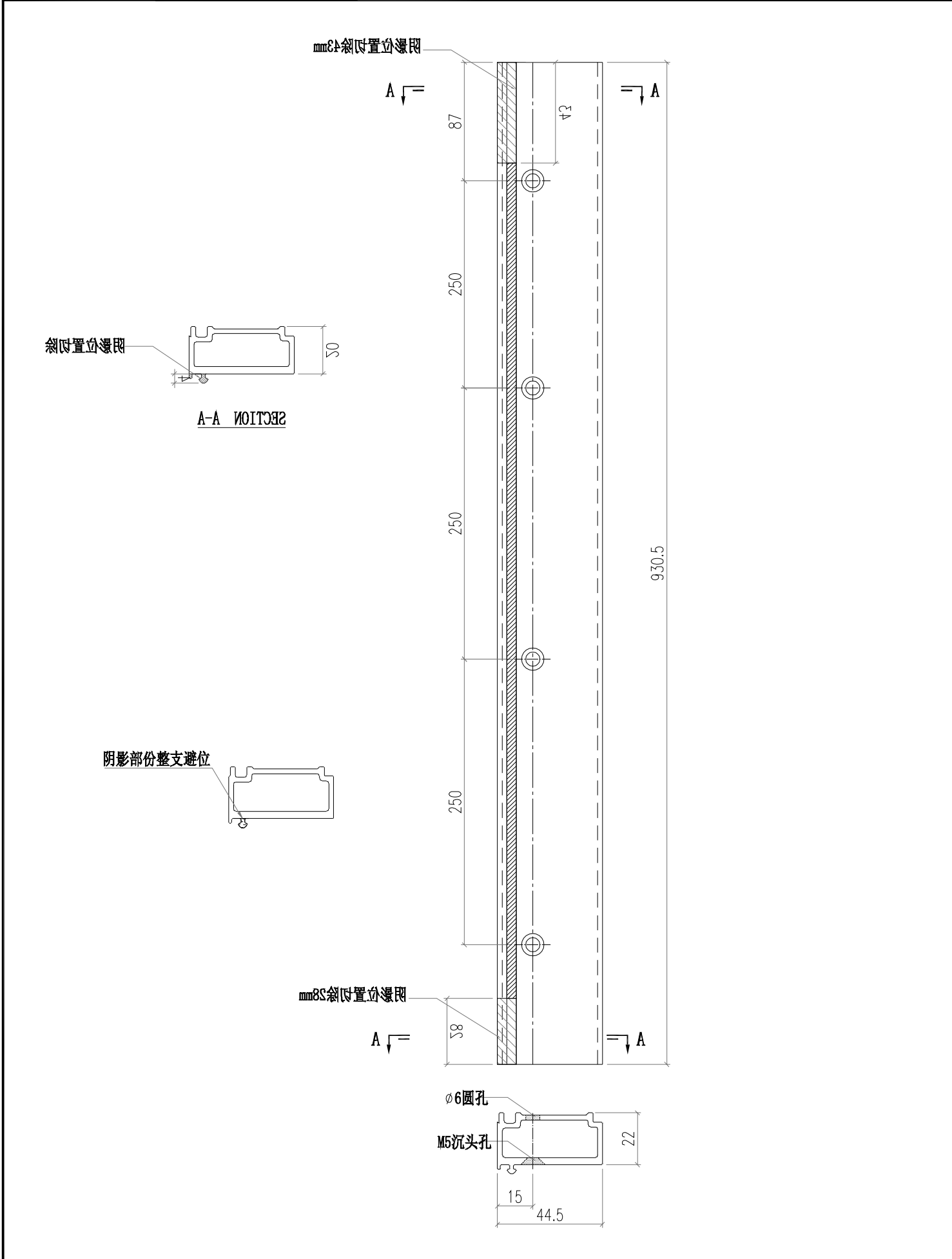

 矧徠鋁來爾淨吹 MIDI Aluminium Fabricator Ltd.			工程號 J856 地盤 天榮站	類別 制圖 李傳鵬 2022-11-26	物料號 M1 圖號 AD01-P01
修改 A B 日期 12.20 12.23	採用工廠 材料颜色 -UCT542919XL-3	地盤 <input checked="" type="checkbox"/>	图纸名称 铝料加工图 材料 AD01	復核 練松文 2022-11-27 批准 林仁安 2022-11-28	數量 - 單件重量 - (KG)

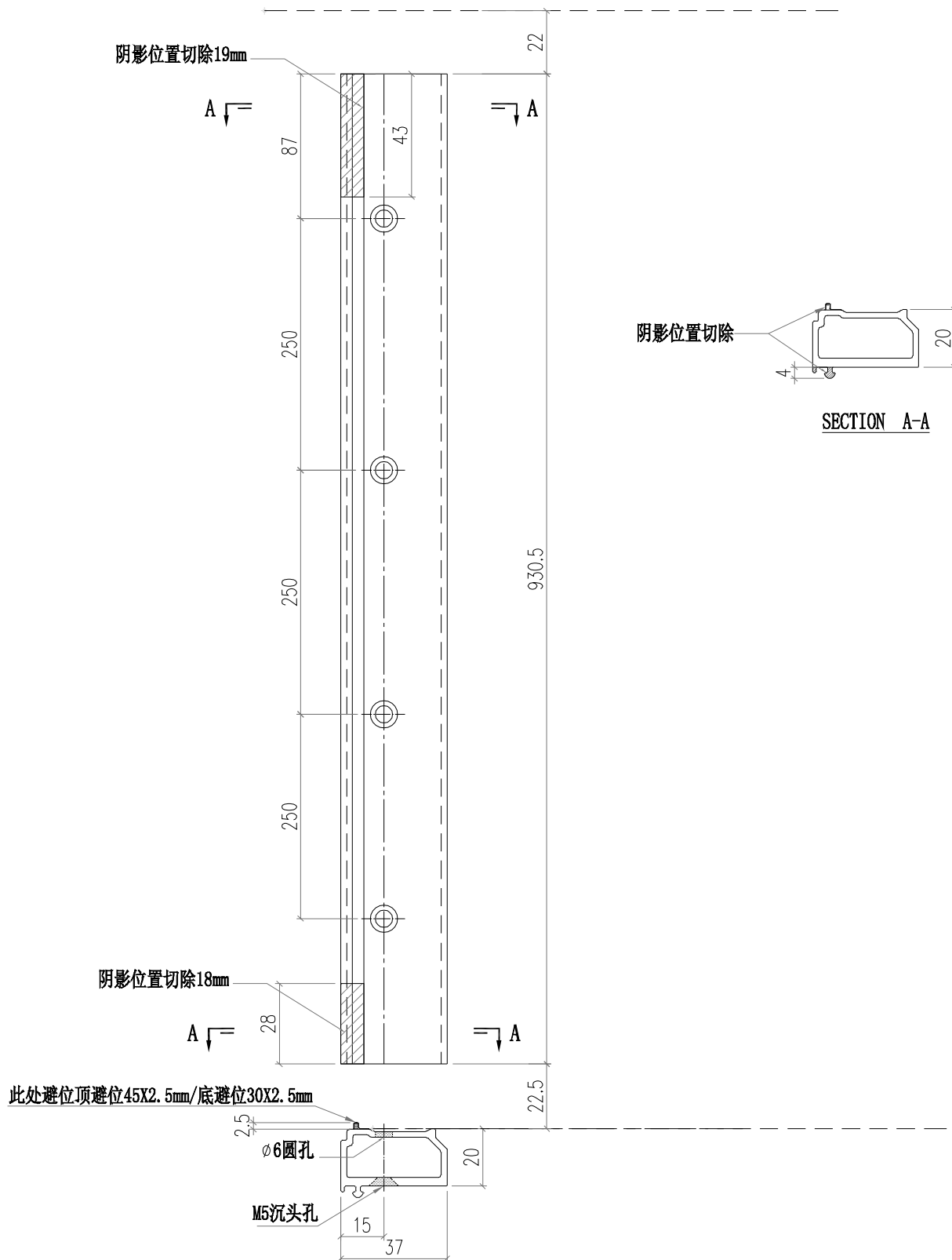

 瓊徠鋁業有限公司 MIDI Aluminium Fabricator Ltd.			工程號	J856	類別		物料號	M1				
			地盤	天榮站	制圖	李傳鵬	2022-11-26	圖號	AD01-P02			
修改	A	B	採用工廠	地盤	✓	圖紙名稱	鋁料加工圖	復核	練松文	2022-11-27	數量	-
日期	12.20	12.23	材料顏色	-UCT542919XL-3		材料	AD01	批准	林仁安	2022-11-28	單件重量	- (KG)

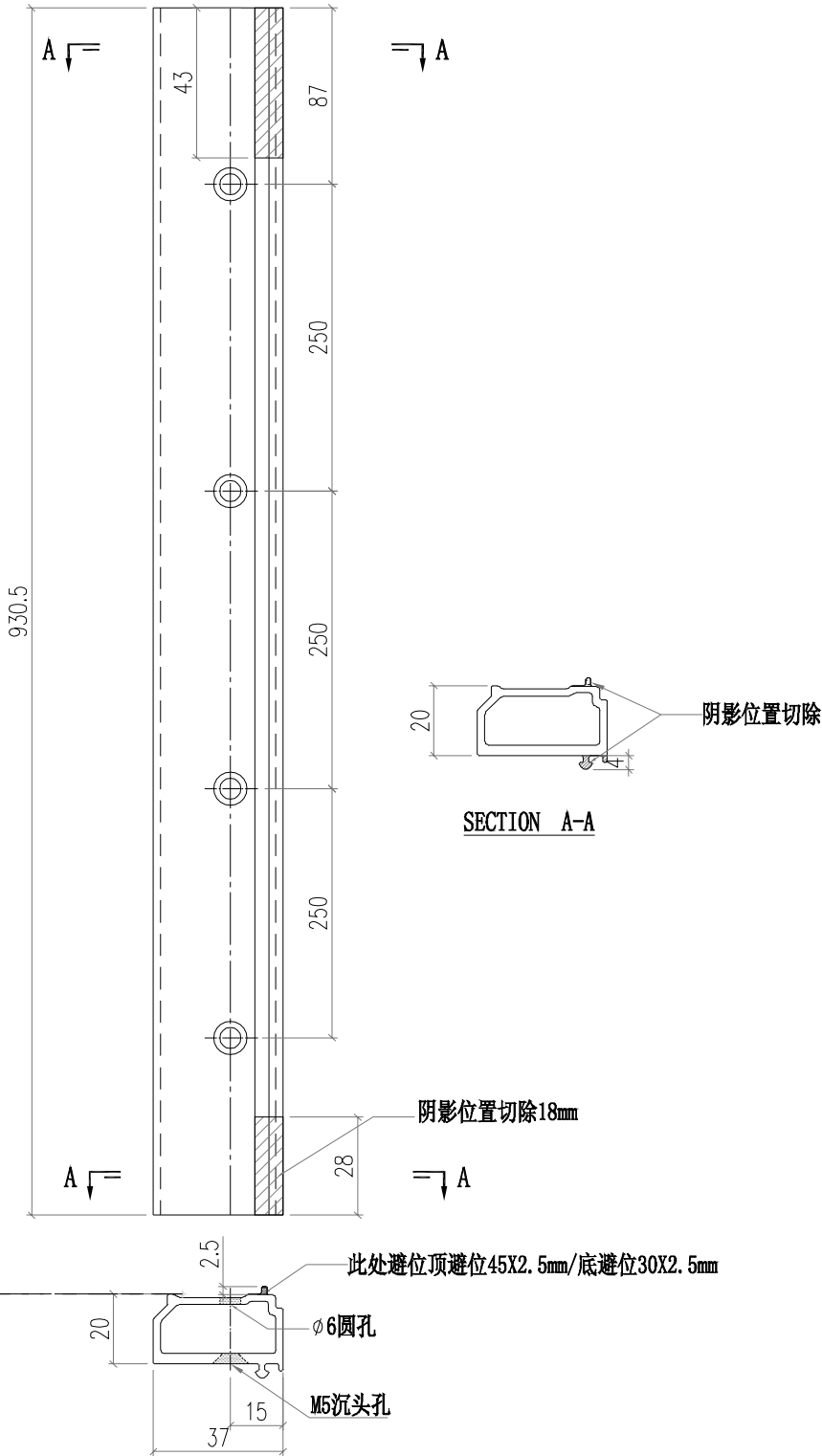

 瓊勃鋁廠 來爾淨吹 MIDI Aluminium Fabricator Ltd.		工程號 J856 地盘 天榮站	類別 制圖 李傳鵬 復核 練松文 批准 林仁安	物料號 M1 2022-11-26 2022-11-27 2022-11-28	圖號 AD02-P01 數量 - 單件重量 - (KG)
修改 A 日期 12.04	採用工廠 材料颜色 -UCT542919XL-3	图纸名称 铝料加工图 材料 AD02			

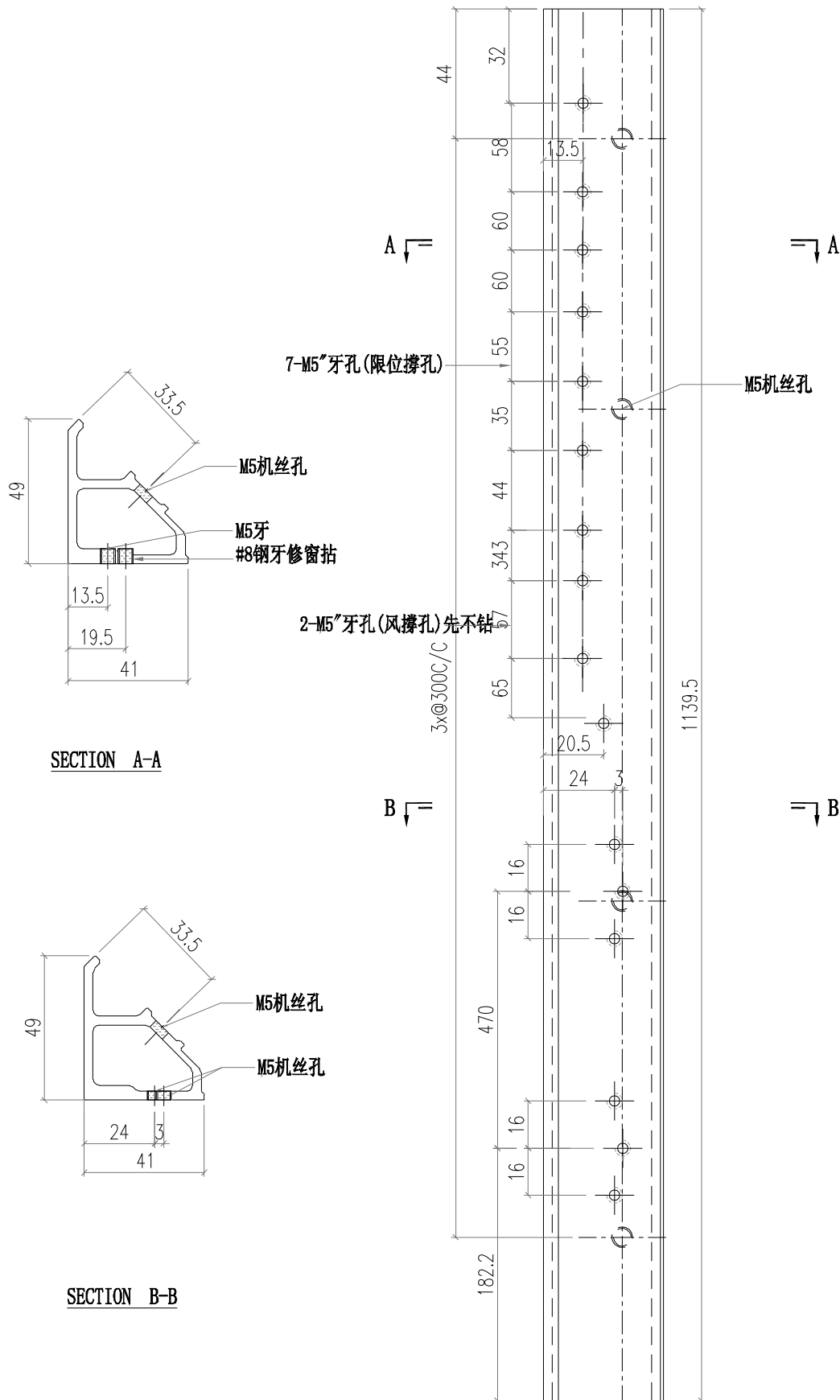

 瓊勃鋁匠 來爾淨吹 MIDI Aluminium Fabricator Ltd.				工程號	J856	類別		物料號	M1					
				地盘	天榮站	制圖	李傳鵬	2022-11-26	圖號	AD03-P01				
修改	A			採用工廠		地盤	✓	图纸名称	铝料加工图	復核	練松文	2022-11-27	數量	-
日期	12.09			材料颜色	- UCT542919XL-3	材料	AD03	批准	林仁安	2022-11-28	單件重量	-	(KG)	

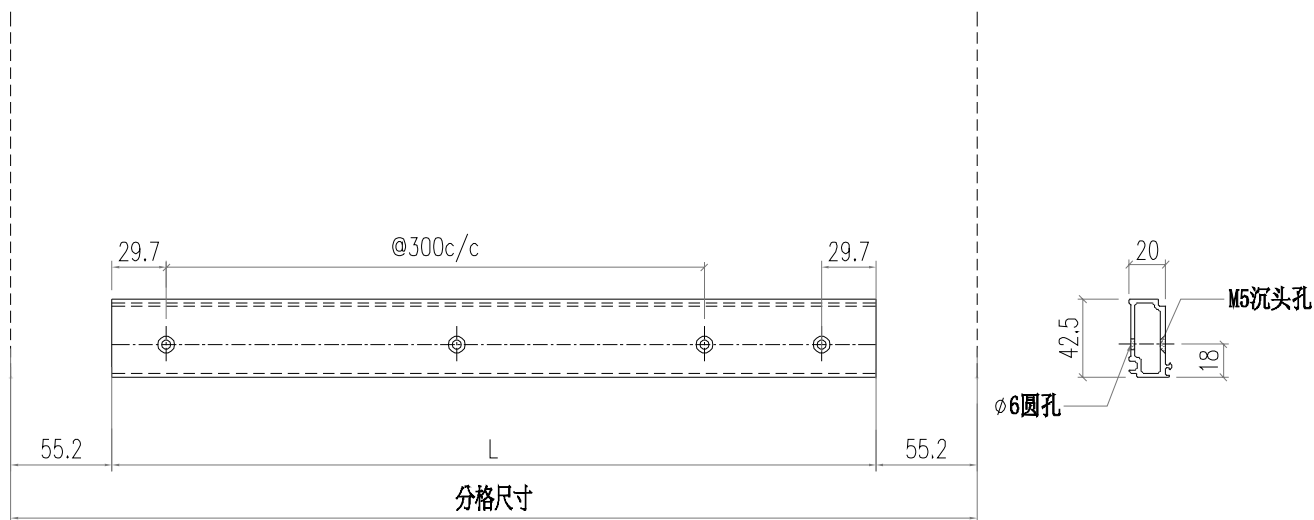

部件编号	L	分格尺寸
AD03-P01-1	539.6	650
AD03-P01-2	847.1	957.5
AD03-P01-3	1558.1	1737.5

转角位

 瓊犛鋁廠 來爾淨吹 MIDI Aluminium Fabricator Ltd.				工程號	J856	類別		物料號	M1					
				地盘	天榮站	制圖	李傳鵬	2022-11-26	圖號	AD03-P02				
修改	A			採用工廠		地盤	✓	图纸名称	铝料加工图	復核	練松文	2022-11-27	數量	-
日期	12.09			材料颜色	- UCT542919XL-3	材料	AD03	批准	林仁安	2022-11-28	單件重量	-	(KG)	

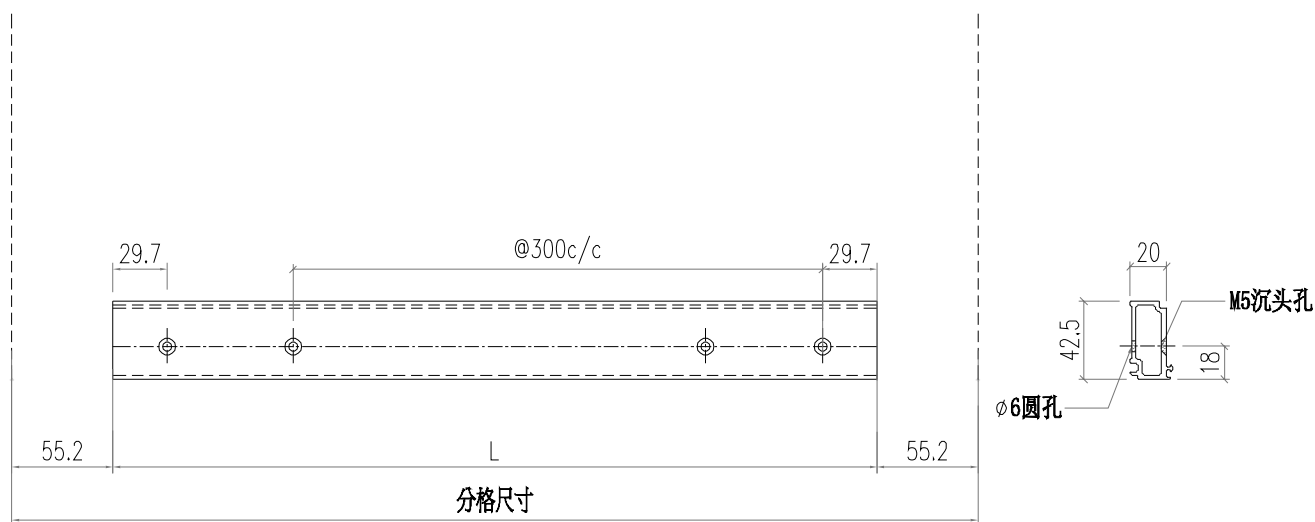

部件编号	L	分格尺寸
AD03-P02-1	640.6	820

转角位

 瓊徠鋁業有限公司 MIDI Aluminium Fabricator Ltd.				工程號	J856	類別		物料號	M1		
				地盘	天榮站	制圖	李傳鵬	2022-11-26	圖號	AD04-P01	
修改		採用工廠	地盘	✓	图纸名称	铝料加工图	復核	練松文	2022-11-27	數量	-
日期		材料颜色	- UCT542919XL-3		材料	AD04	批准	林仁安	2022-11-28	單件重量	- (KG)

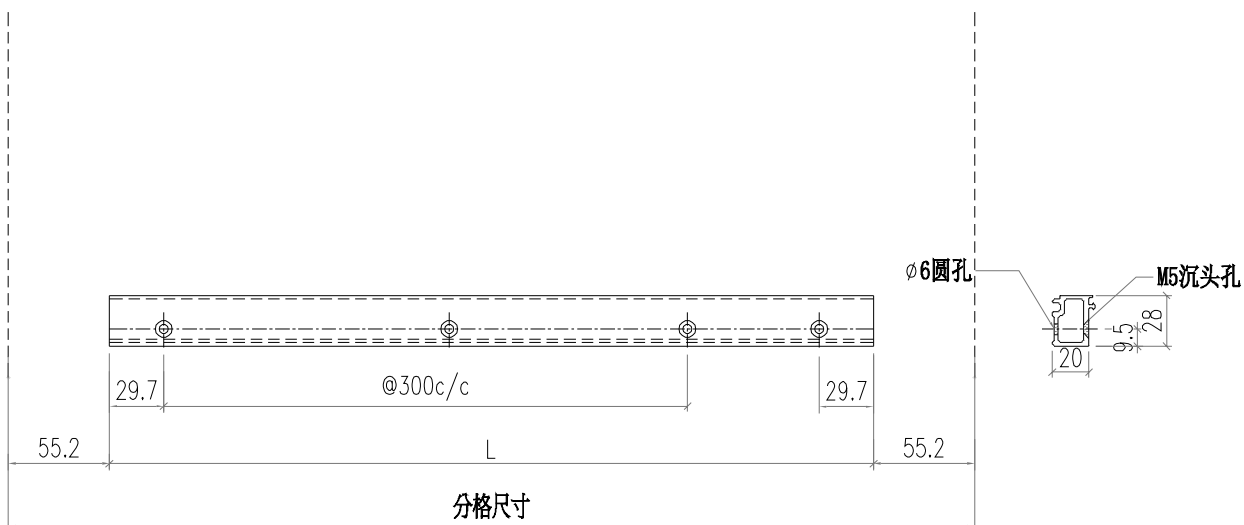

部件编号	L	分格尺寸
AD04-P01-1	539.6	650
AD04-P01-2	847.1	957.5
AD04-P01-3	1558.1	1737.5

转角位

 瓊徠鋁業有限公司 MIDI Aluminium Fabricator Ltd.				工程號	J856	類別		物料號	M1		
				地盘	天榮站	制圖	李傳鵬	2022-11-26	圖號	AD04-P02	
修改		採用工廠	地盤	✓	图纸名称	铝料加工图	復核	練松文	2022-11-27	數量	-
日期		材料颜色	- UCT542919XL-3		材料	AD04	批准	林仁安	2022-11-28	單件重量	- (KG)

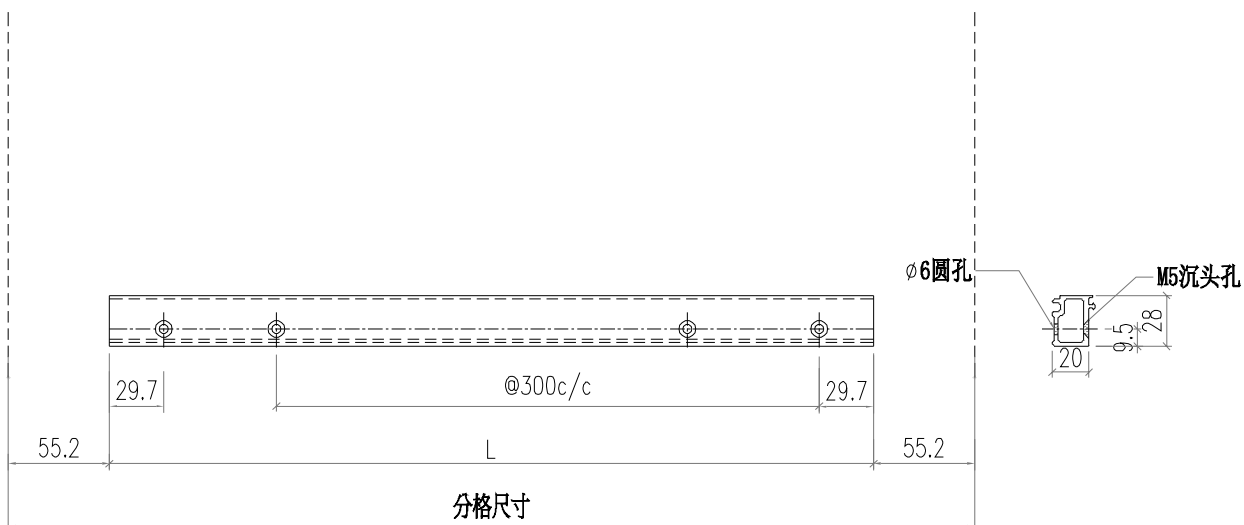

部件编号	L	分格尺寸
AD04-P02-1	640.6	820

转角位

 瓊徠鋁業有限公司 MIDI Aluminium Fabricator Ltd.				工程號	J856	類別		物料號	M1	
修改		採用工廠	地盤	✓	天榮站	制圖	李傳鵬	2022-11-26	圖號	AC01-P01
日期		材料顏色	-UCT542919XL-3	图纸名称	铝料加工图	復核	練松文	2022-11-27	數量	-
				材料	AC01	批准	林仁安	2022-11-28	單件重量	- (KG)

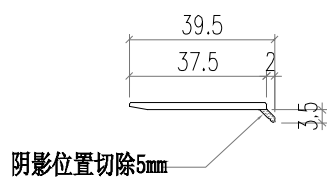
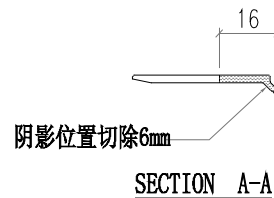
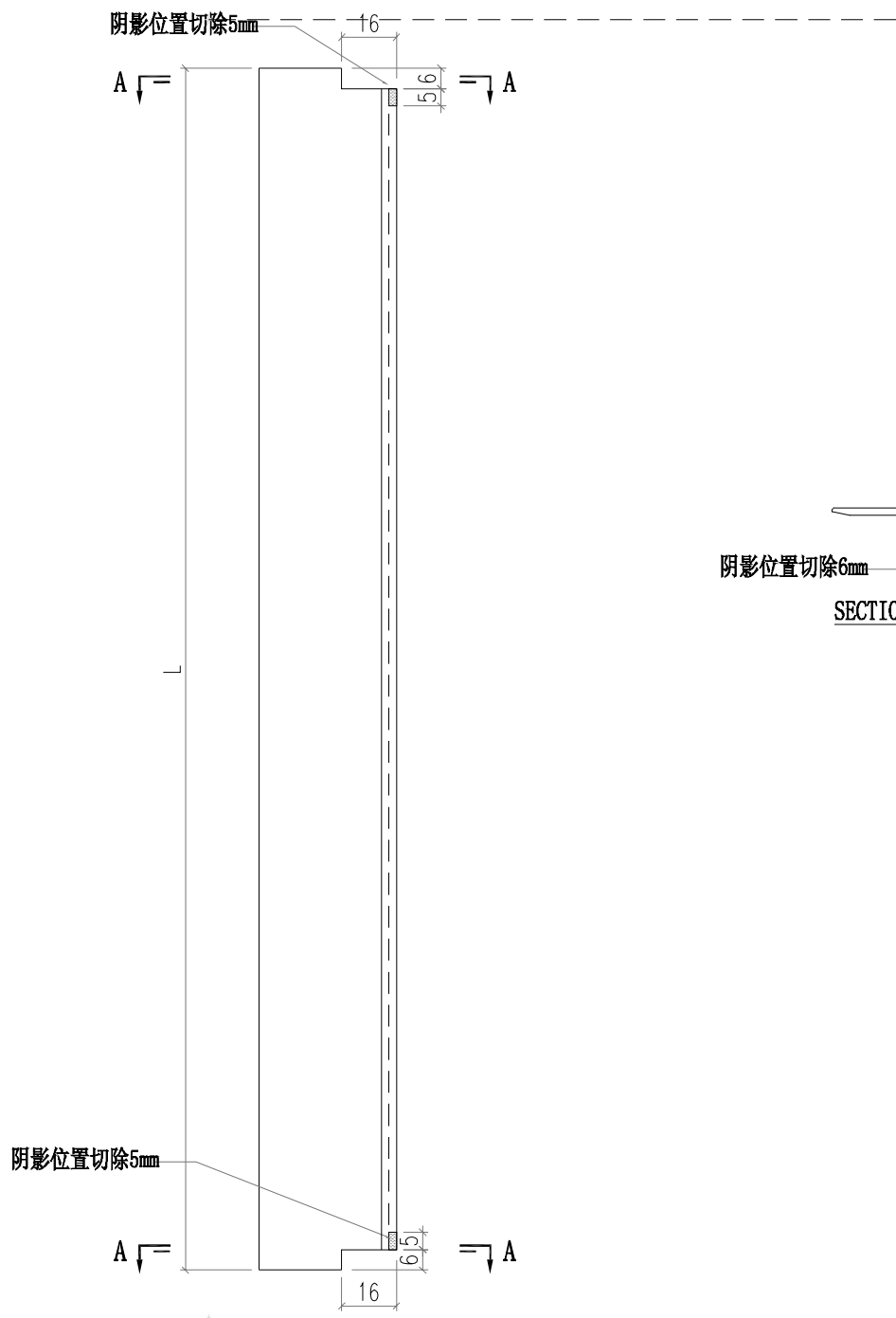

部件编号	L	分格尺寸
AC01-P01-1	947	975

 瓊徠鋁業有限公司 MIDI Aluminium Fabricator Ltd.				工程號	J856	類別		物料號	M1
修改		採用工廠	地盤	✓	图纸名称	铝料加工图	制圖	李傳鵬	2022-11-26
日期		材料颜色	-UCT542919XL-3		材料	AC01	復核	練松文	2022-11-27
							批准	林仁安	2022-11-28
								圖號	AC01-P02
								數量	-
								單件重量	- (KG)

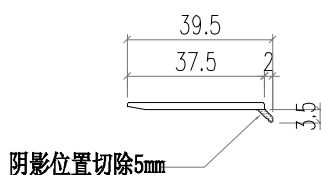
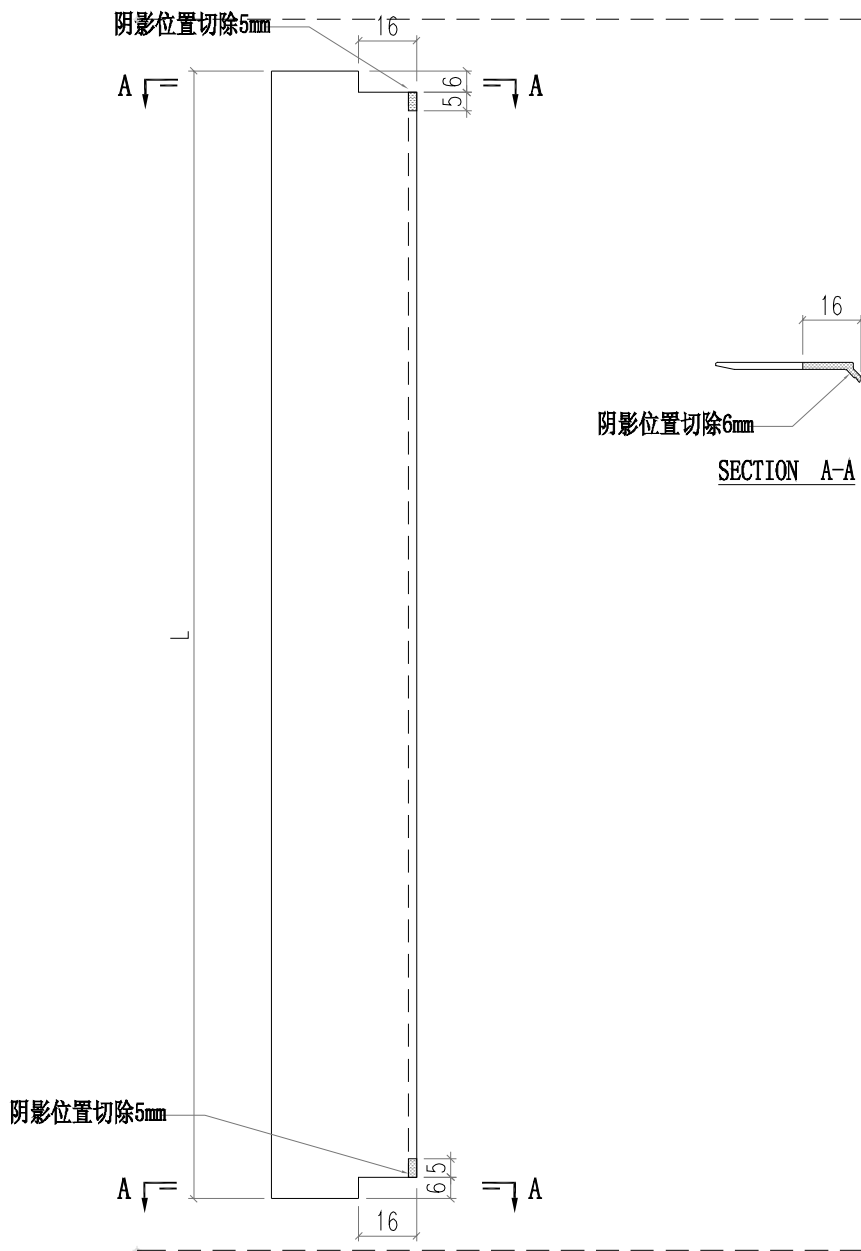

部件编号	L	分格尺寸
AC01-P02-1	872	900
AC01-P02-2	2037	2065

 瓊勃鋁廠 來爾淨吹 MIDI Aluminium Fabricator Ltd.			工程號	J856	類別		物料號	M1		
修改		採用工廠	地盤	天榮站	制圖	李傳鵬	2022-11-26	圖號	AC04-P01	
日期		材料顏色	-UCT542919XL-3	图纸名称	铝料加工图	復核	練松文	2022-11-27	數量	-
				材料	AC04	批准	林仁安	2022-11-28	單件重量	- (KG)

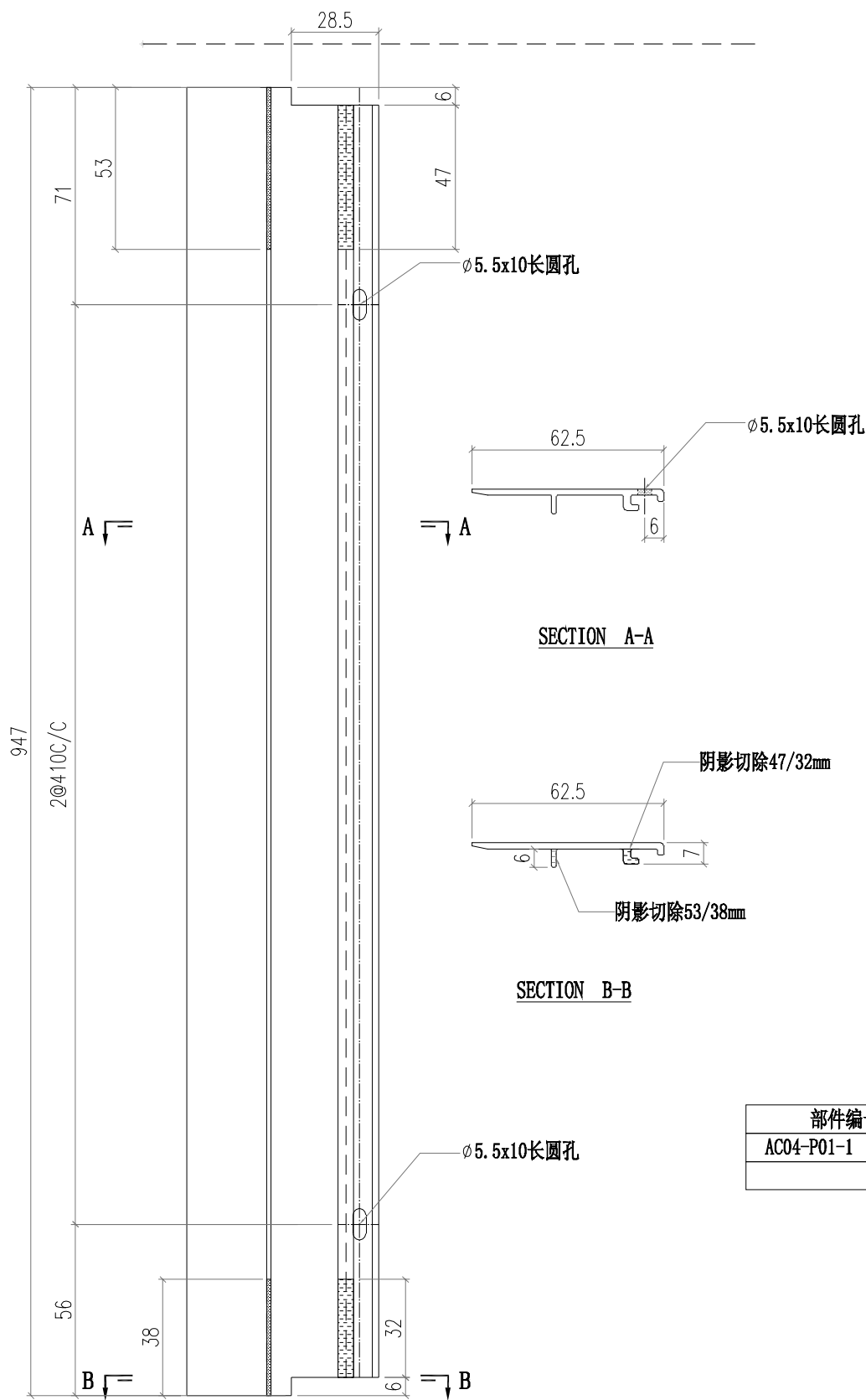

部件编号	L	分格尺寸
AC04-P01-1	947	975

 瓊徠鋁業有限公司 MIDI Aluminium Fabricator Ltd.				工程號	J856	類別		物料號	M1	
修改		採用工廠	地盤	✓	天榮站	制圖	李傳鵬	2022-11-26	圖號	AC04-P03
日期		材料顏色	-UCT542919XL-3		铝料加工图	復核	練松文	2022-11-27	數量	-
					材料	批准	林仁安	2022-11-28	單件重量	- (KG)

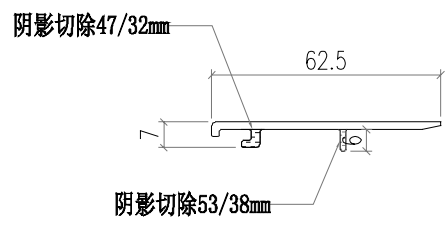
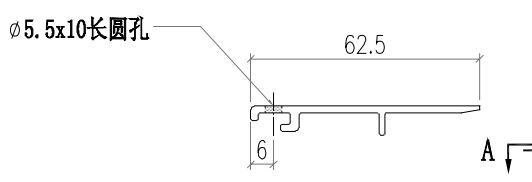
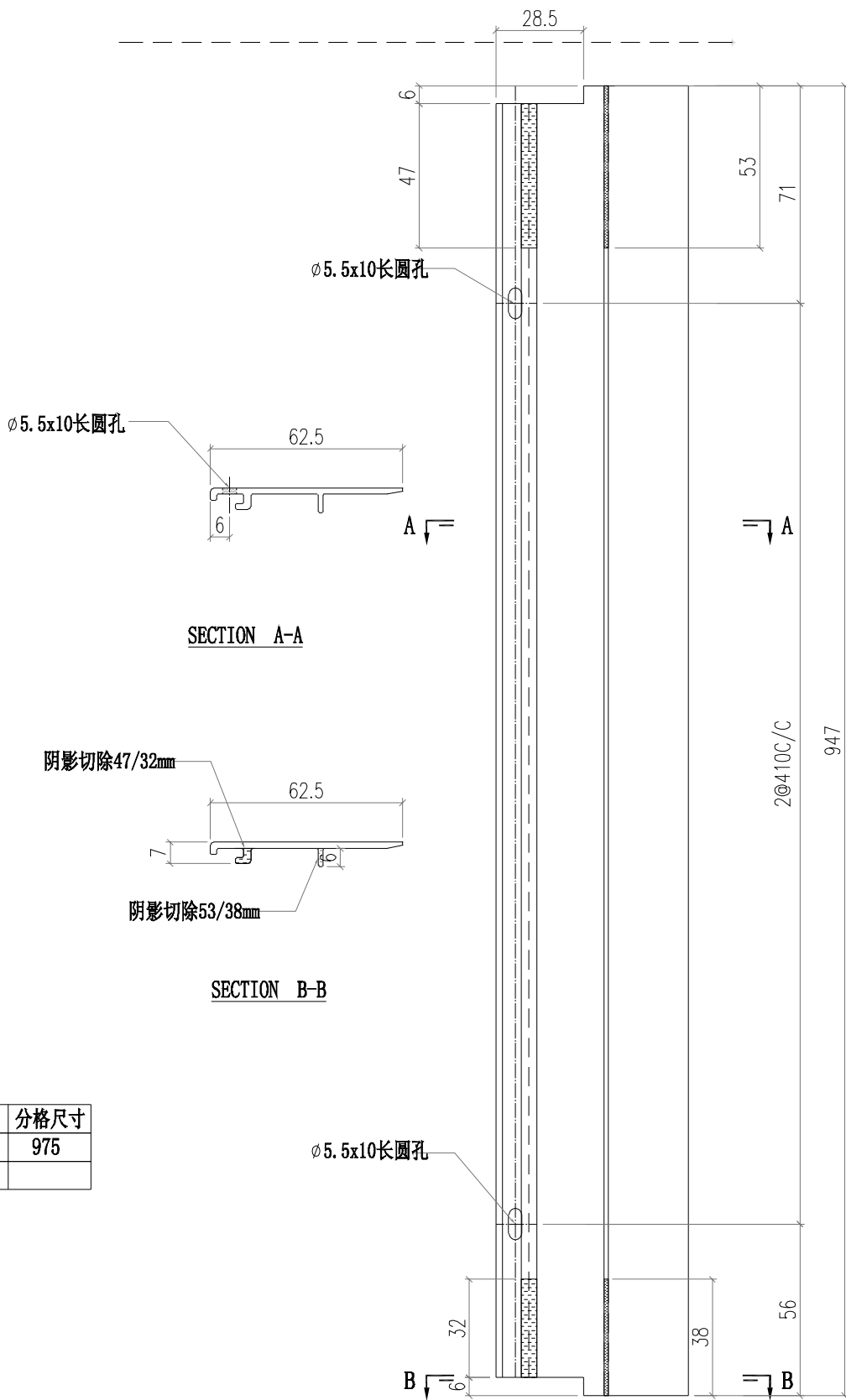

部件编号	L	分格尺寸
AC04-P03-01	947	975

 矧犸鋁廠 來爾淨呔 MIDI Aluminium Fabricator Ltd.		工程號 J856 地盘 天榮站	類別 制圖 李傳鵬 2022-11-26	物料號 M1 圖號 AC04-P02
修改 日期	採用工廠 材料颜色 -UCT542919XL-3	图纸名称 铝料加工图 材料 AC04	復核 練松文 2022-11-27 批准 林仁安 2022-11-28	數量 - 單件重量 - (KG)

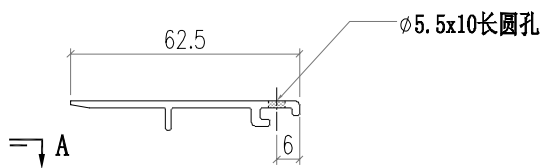
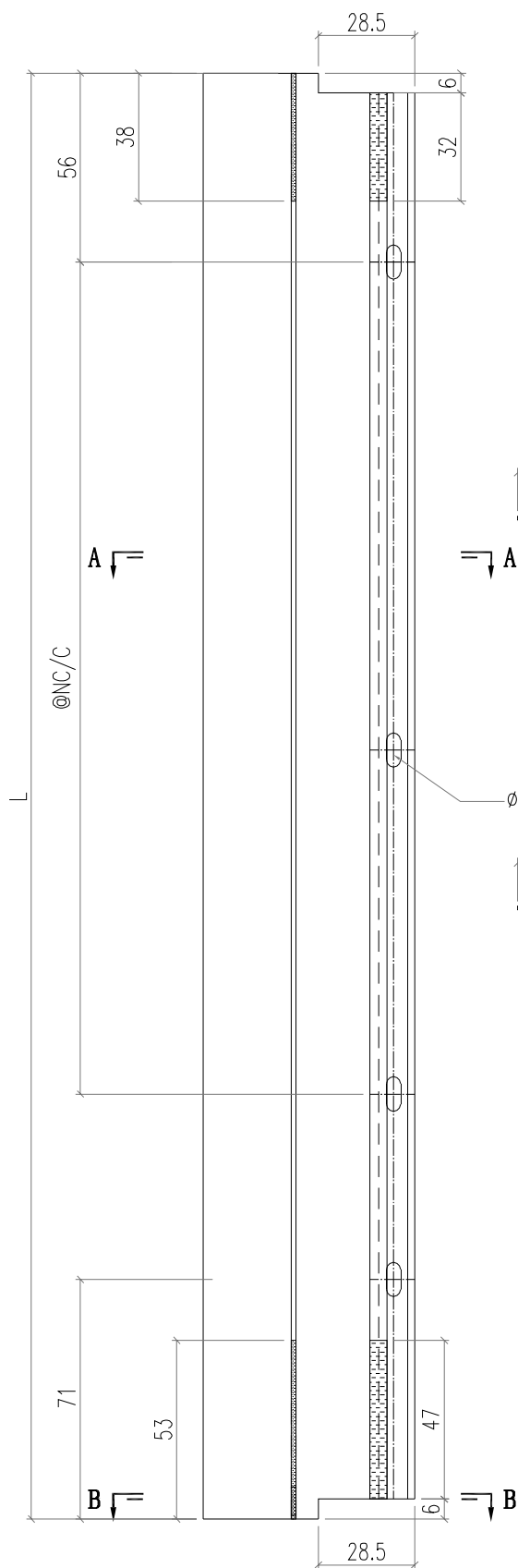

SECTION A-A

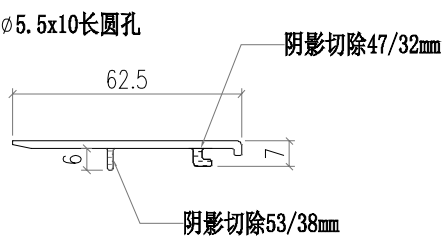

SECTION B-B

部件编号	L	N	分格尺寸
AC04-P02-1	872	300	900
AC04-P02-2	2037	600	2065

 瓊徠鋁業有限公司 MIDI Aluminium Fabricator Ltd.			工程號 J856 地盘 天榮站	類別 制圖 李傳鵬 2022-11-26 復核 練松文 2022-11-27 批准 林仁安 2022-11-28	物料號 M1 圖號 AC04-P04
修改 日期	採用工廠 材料颜色 -UCT542919XL-3	地盤 <input checked="" type="checkbox"/>	图纸名称 铝料加工图 材料 AC04	數量 - 單件重量 - (KG)	

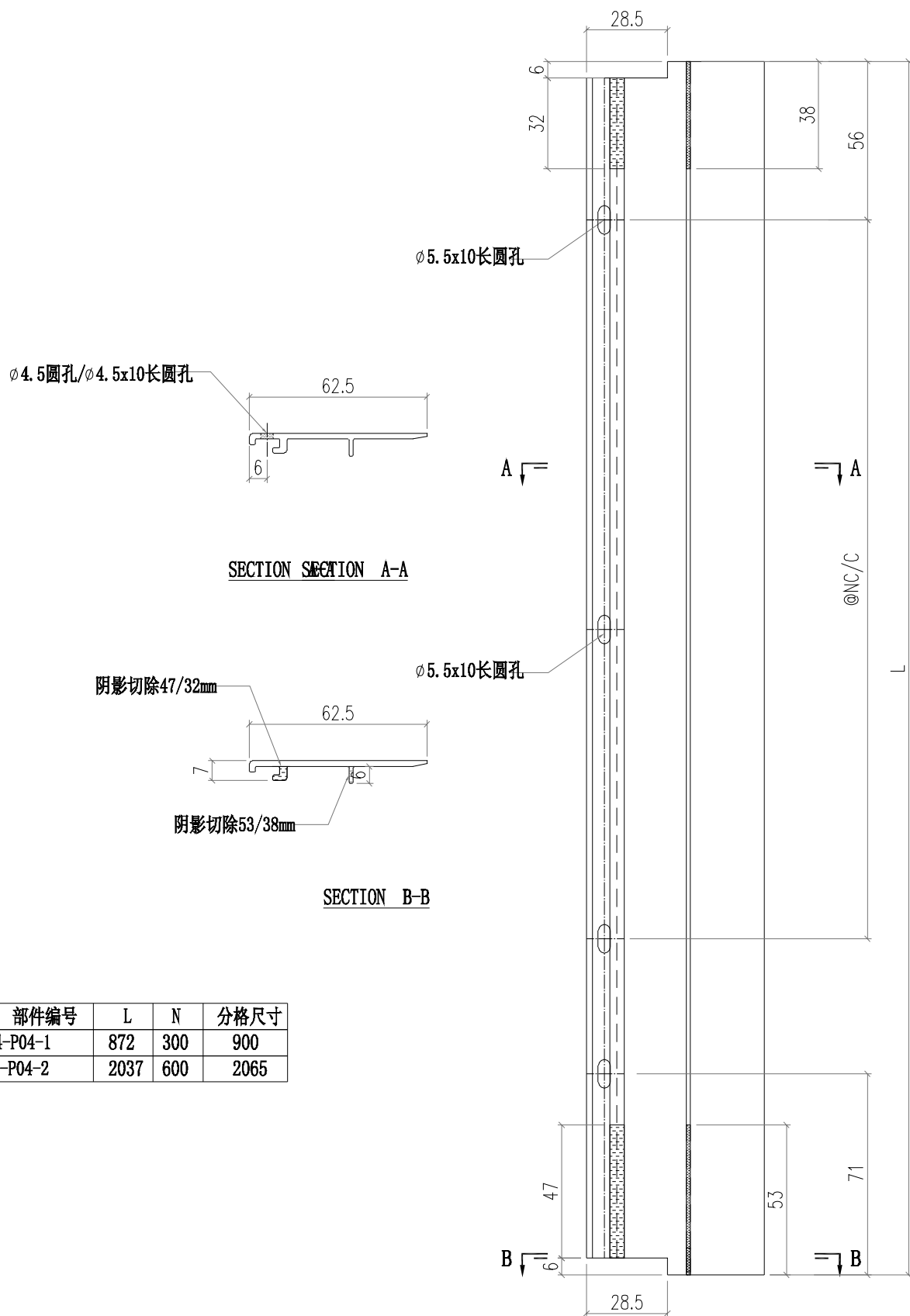

部件编号	L	N	分格尺寸
AC04-P04-1	872	300	900
AC04-P04-2	2037	600	2065

 瓊徠鋁業有限公司 MIDI Aluminium Fabricator Ltd.			工程號	J856	類別		物料號	M1	
修改			地盤	天榮站	制圖	李傳鵬	2022-11-26	圖號	AC03-P01
日期			採用工廠	地盤 <input checked="" type="checkbox"/>	图纸名称	铝料加工图	復核	練松文	2022-11-27
			材料颜色	-UCT542919XL-3	材料	AC03	批准	林仁安	2022-11-28
							數量	-	
							單件重量	-	(KG)

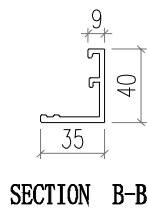
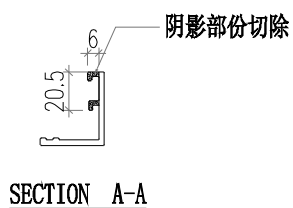

部件编号	L	分格尺寸
AC03-P01-1	630	650
AC03-P01-2	937.5	957.5

 瓊犛鋁業有限公司 MIDI Aluminium Fabricator Ltd.				工程號	J856	類別		物料號	M1	
修改		採用工廠	地盤 <input checked="" type="checkbox"/>	图纸名称	铝料加工图	制圖	李傳鵬	2022-11-26	圖號	AC03-P02
日期		材料颜色	-UCT542919XL-3	材料	AC03	復核	練松文	2022-11-27	數量	-
						批准	林仁安	2022-11-28	單件重量	- (KG)

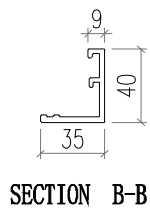
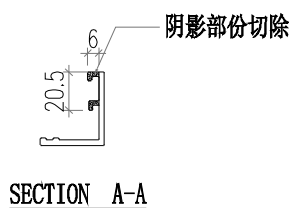
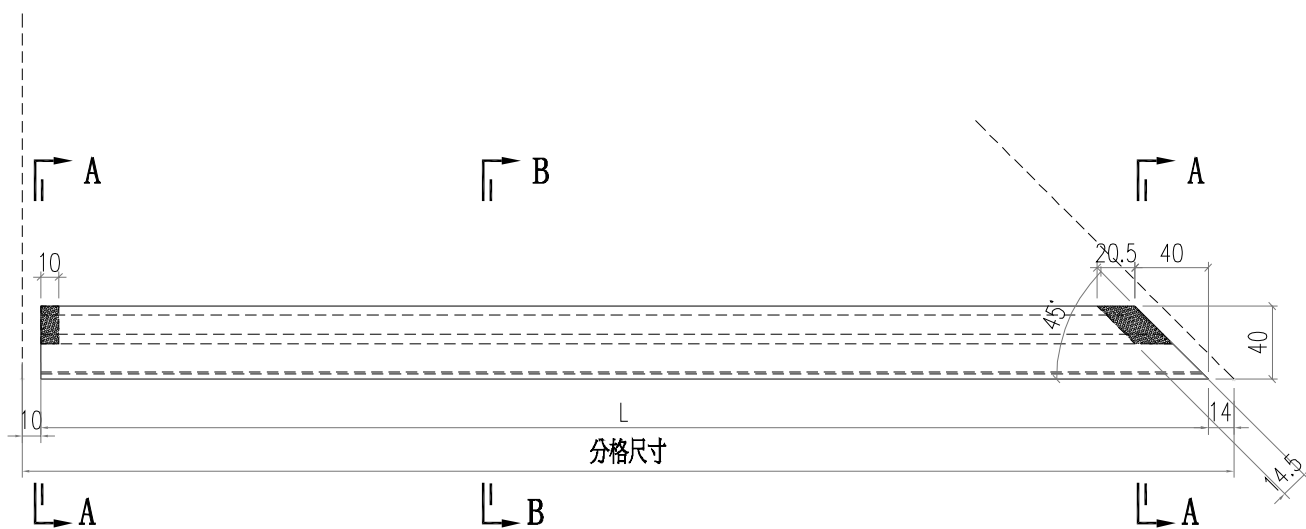

部件编号	L	分格尺寸
AC03-P02-1	1713.5	1737.5

 瓊勃鋁廠 來爾淨吹 MIDI Aluminium Fabricator Ltd.				工程號	J856	類別		物料號	M1	
修改		採用工廠	地盤	✓	天榮站	制圖	李傳鵬	2022-11-26	圖號	AC03-P03
日期		材料顏色	-UCT542919XL-3	✓	铝料加工图	復核	練松文	2022-11-27	數量	-
					材料	批准	林仁安	2022-11-28	單件重量	- (KG)

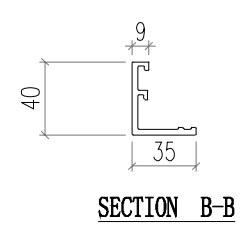
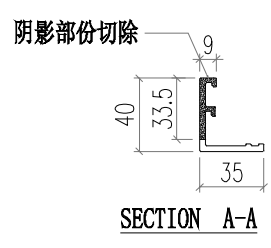
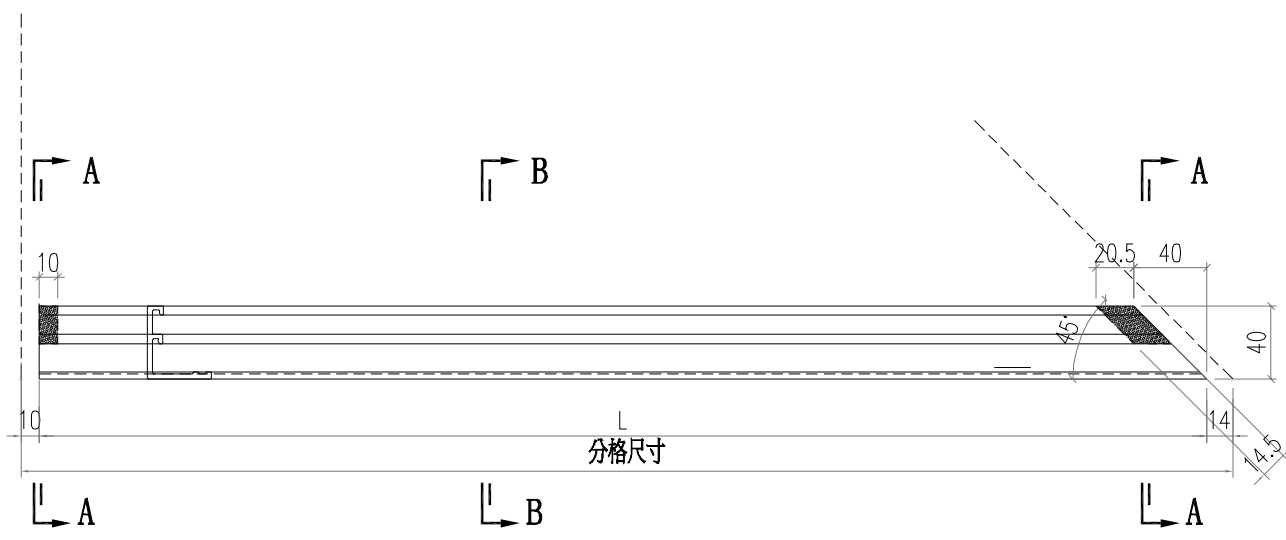

部件编号	L	分格尺寸
AC03-P03-1	1713.5	1737.5

 瓊勃錄咫來爾淨吹 MIDI Aluminium Fabricator Ltd.				工程號	J856	類別		物料號	M1	
修改		採用工廠	地盤	✓	天榮站	制圖	李傳鵬	2022-11-26	圖號	AC03-P04
日期		材料顏色	-UCT542919XL-3	图纸名称	铝料加工图	復核	練松文	2022-11-27	數量	-
				材料	AC03	批准	林仁安	2022-11-28	單件重量	- (KG)

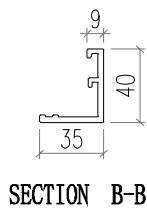
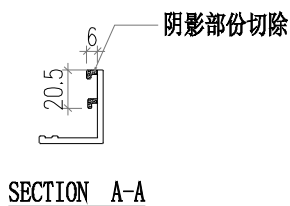
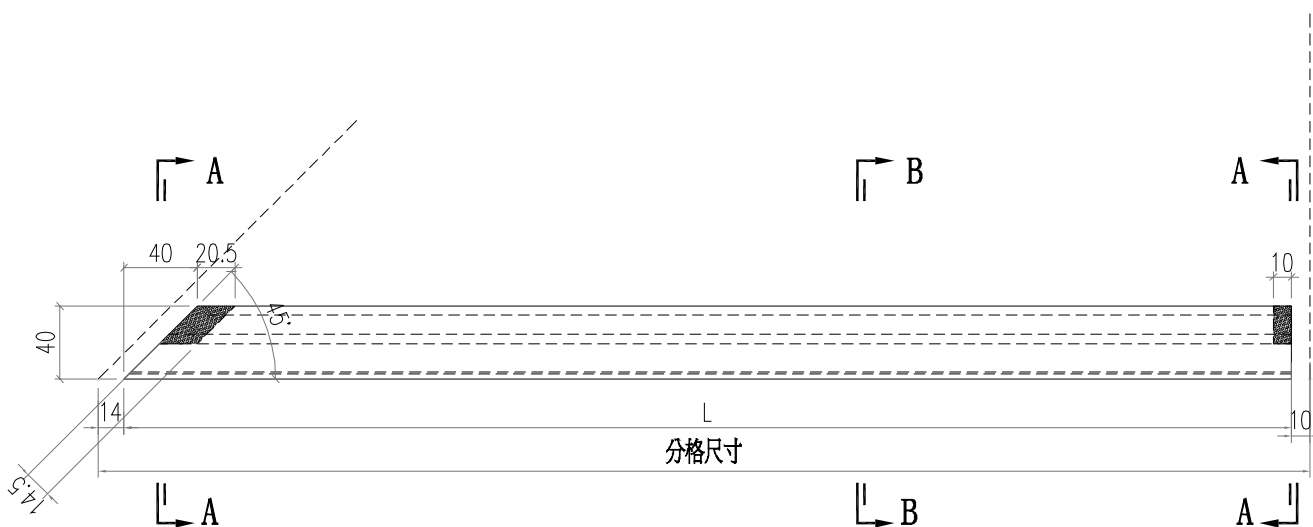

部件编号	L	分格尺寸
AC03-P04-1	796	820

 瓊犛鋁廠 來爾淨吹 MIDI Aluminium Fabricator Ltd.				工程號	J856	類別		物料號	M1		
				地盘	天榮站	制圖	李傳鵬	2022-11-26	圖號	AC03-P05	
修改		採用工廠	地盤	✓	图纸名称	铝料加工图	復核	練松文	2022-11-27	數量	-
日期		材料颜色	-UCT542919XL-3		材料	AC03	批准	林仁安	2022-11-28	單件重量	- (KG)

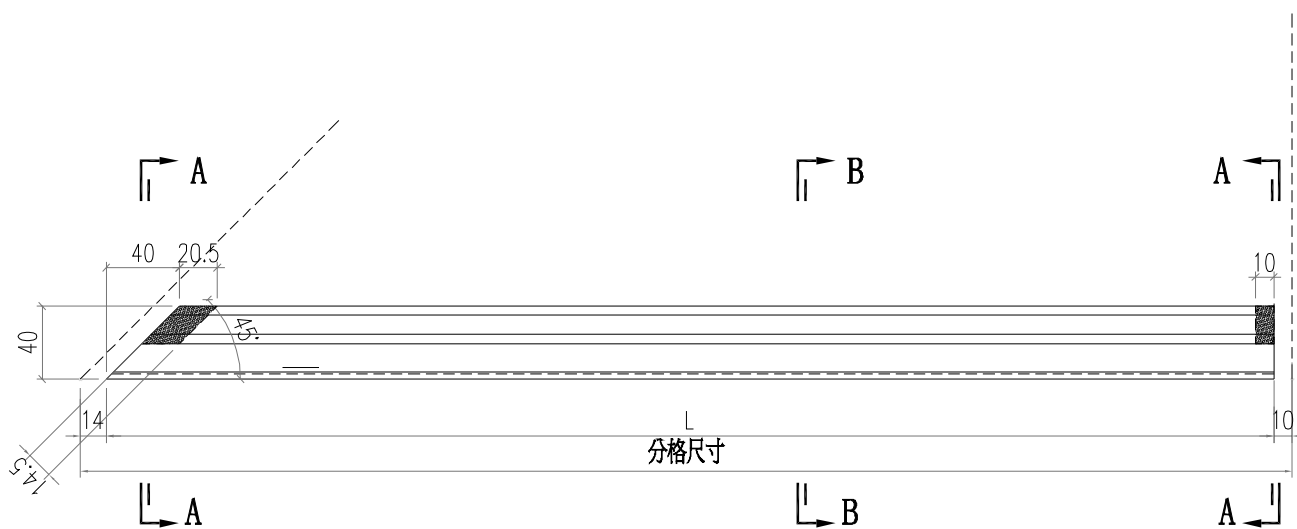

阴影部份切除

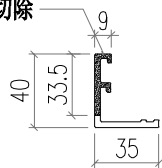

SECTION A-A

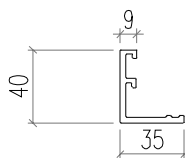

SECTION B-B

部件编号	L	分格尺寸
AC03-P05-1	796	820

工程號	J856	類別		物料號	M1	
地盘	天榮站	制圖	李傳鵬	2022-11-26	圖號	AB04-P01
图纸名称	铝料加工图	復核	練松文	2022-11-27	數量	-
材料	AB04	批准	林仁安	2022-11-28	單件重量	- (KG)

修改	A	B	採用工廠	地盤	✓
日期	12.09	12.15	材料颜色	-	

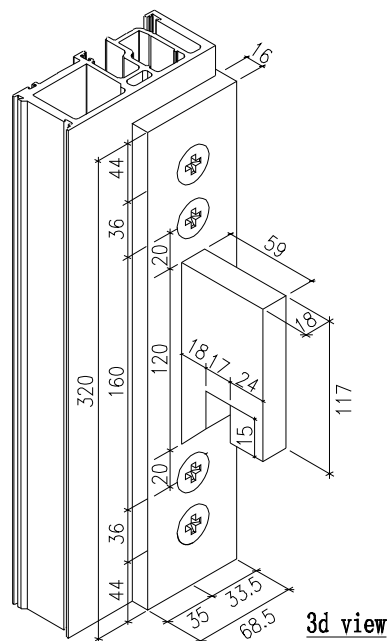
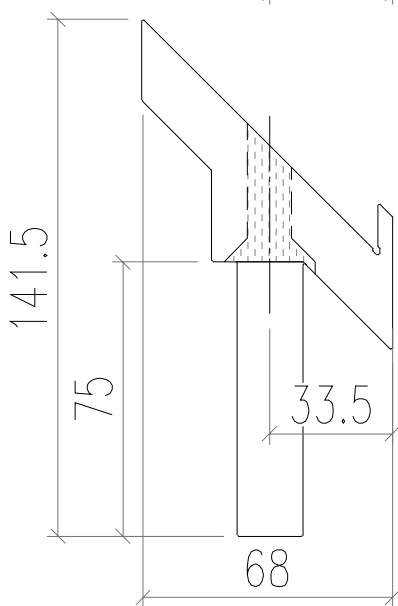
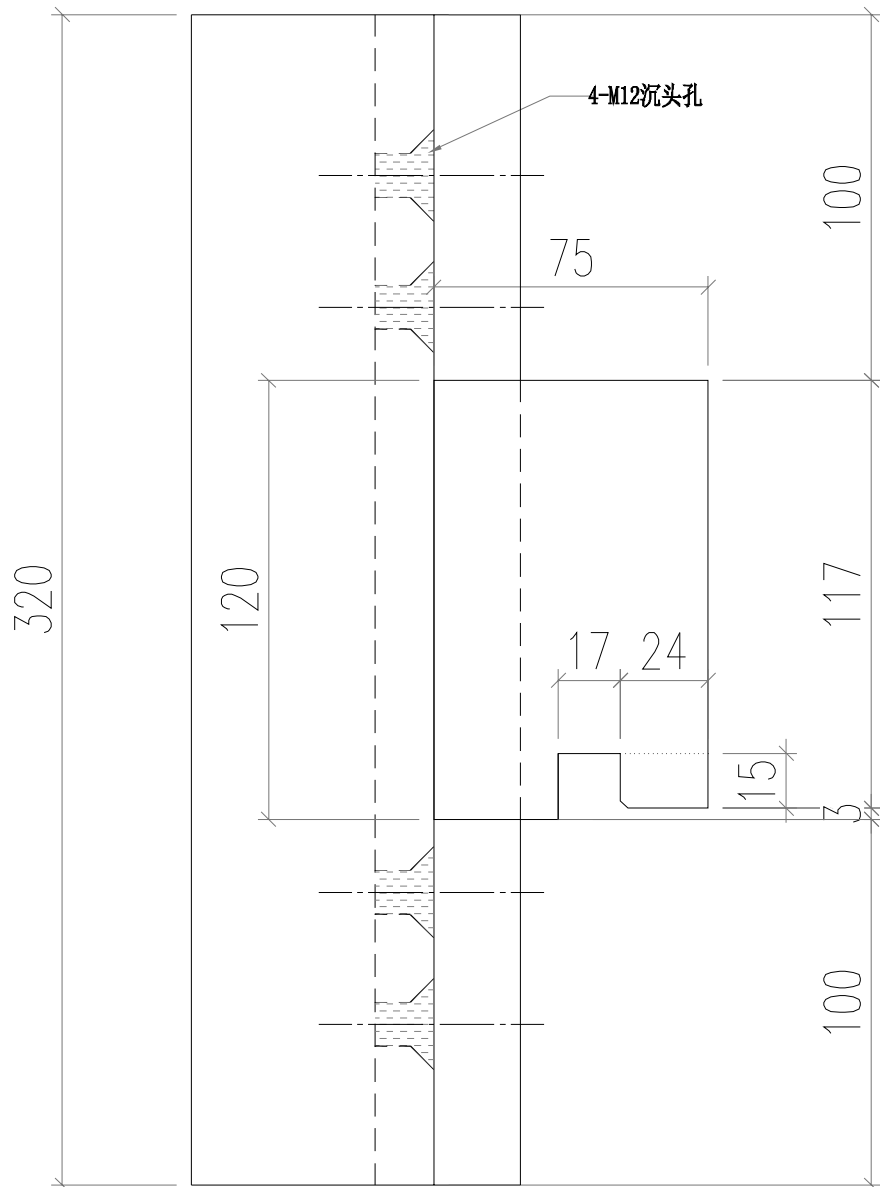
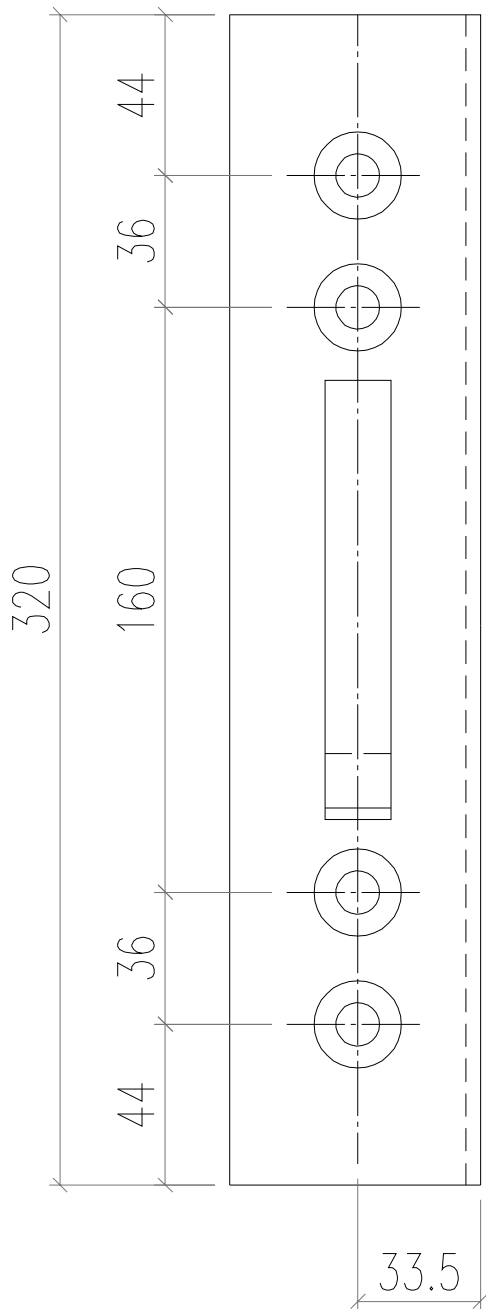

3d view

 瓊犛鋁業來爾淨吹 MIDI Aluminium Fabricator Ltd.			工程號	J856	類別		物料號	M1		
			地盘	天榮站	制圖	李傳鵬	2022-11-26	圖號	AB04-P02	
修改	A	B	C	採用工廠		地盤	✓	图纸名称	铝料加工图	
日期	12.05	12.09	12.15	材料颜色	-			復核	練松文	
								2022-11-27	數量	-
								批准	林仁安	
								2022-11-28	單件重量	- (KG)

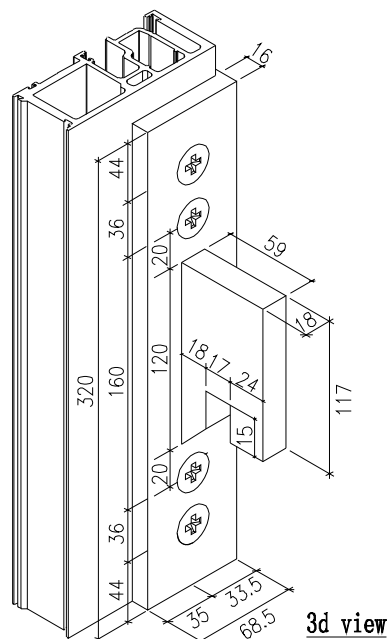
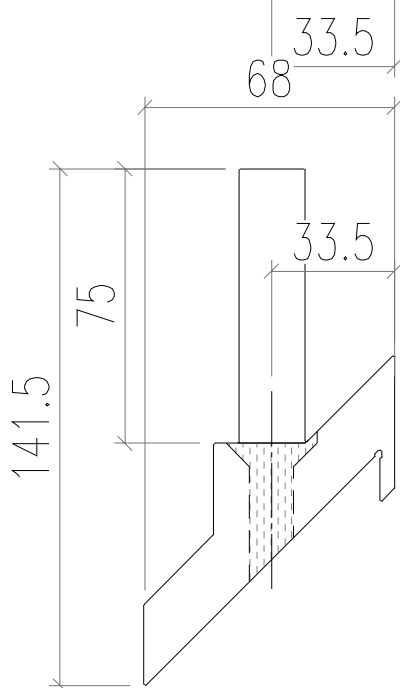
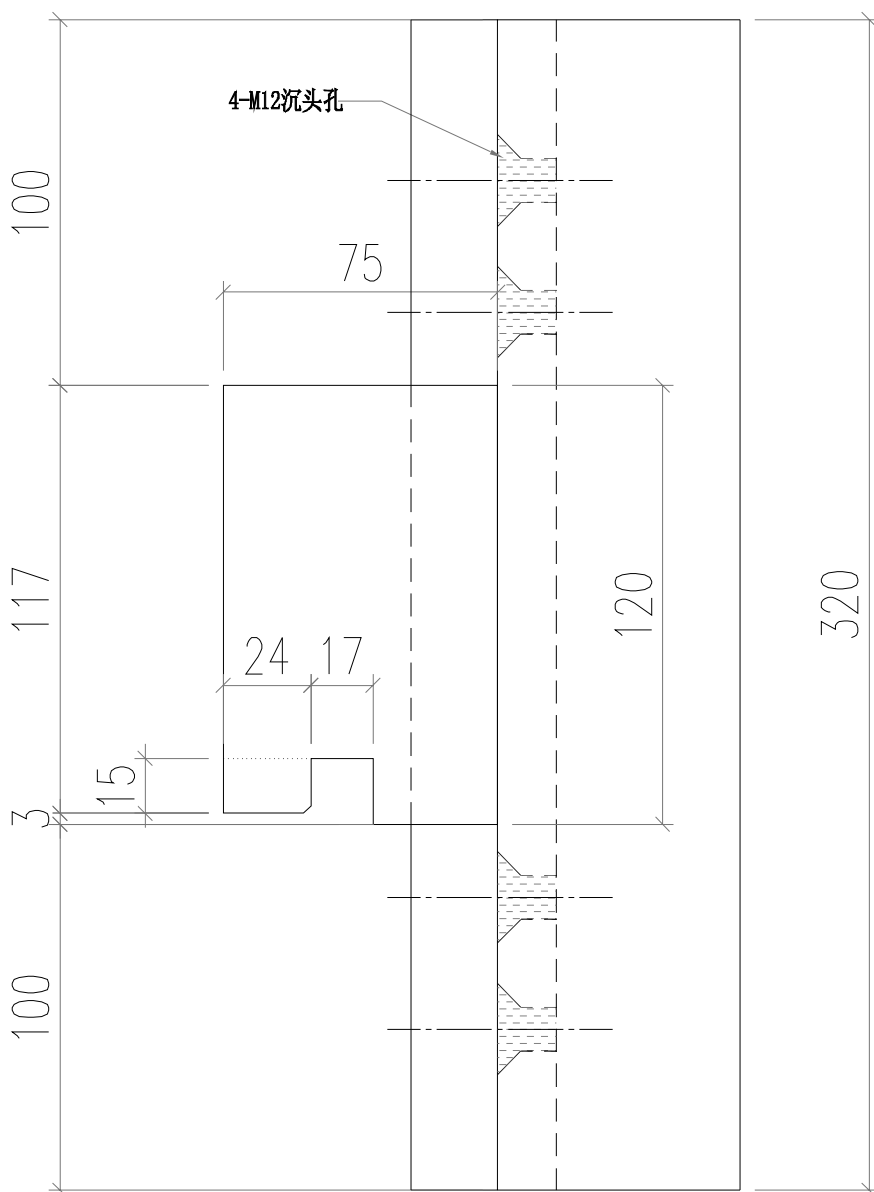
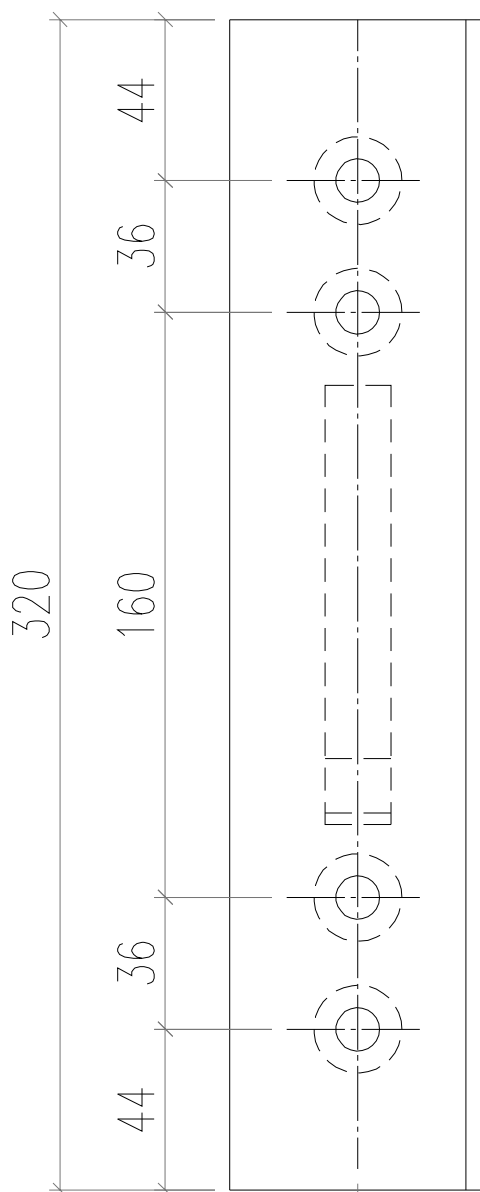

3d view

 瓊徠鋁業有限公司 MIDI Aluminium Fabricator Ltd.				工程號 J856	類別 制圖	物料號 M1		
				地盤 天榮站	李傳鵬 2022-11-26	圖號 AB03-P01		
修改 日期	-	採用工廠 地盤	<input checked="" type="checkbox"/>	图纸名称 铝料加工图	復核 練松文 2022-11-27	數量 -		
				材料 AB03	批准 林仁安 2022-11-28	單件重量 -	(KG)	

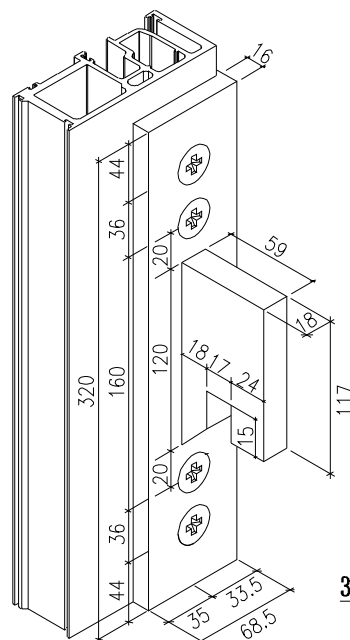
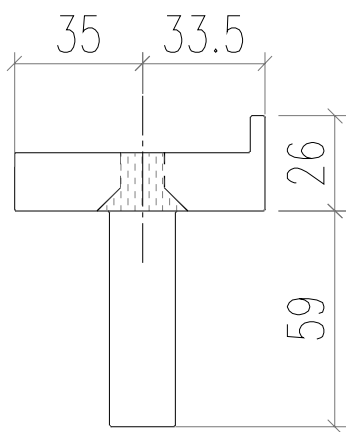
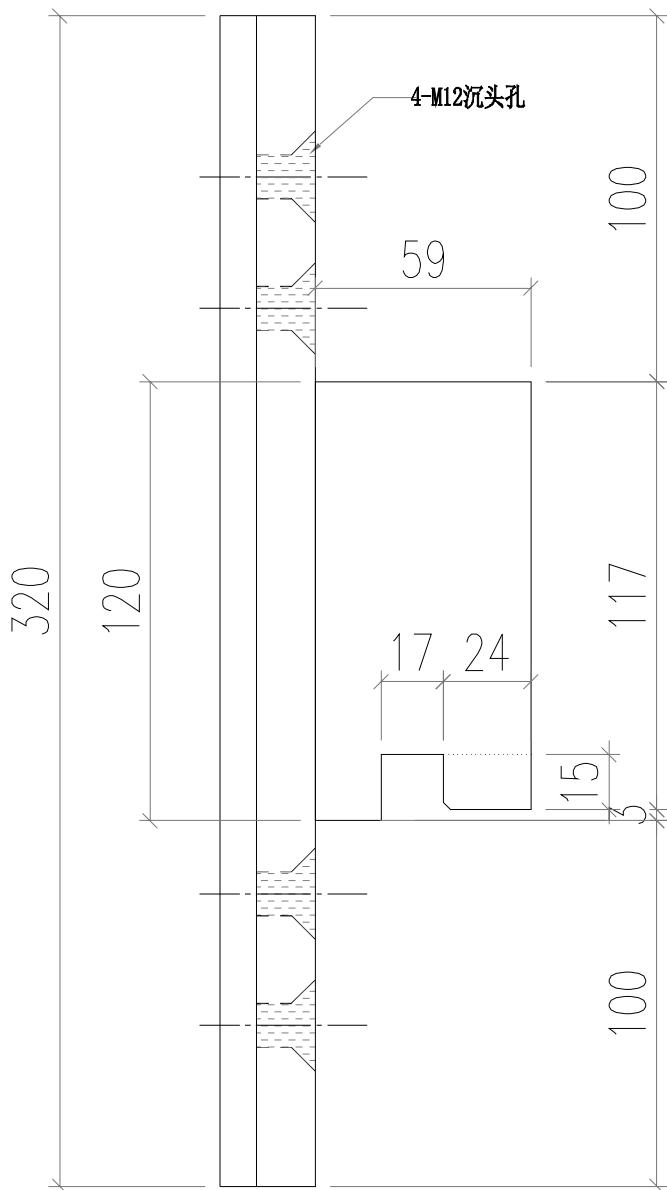
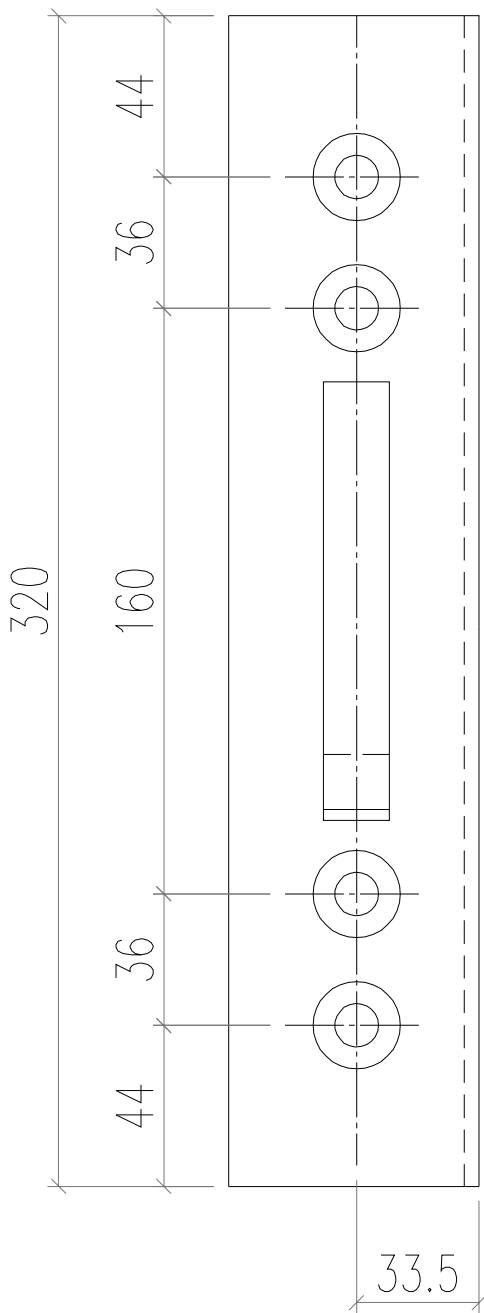

3d view

 瓊犛鋁廠 來爾淨吹 MIDI Aluminium Fabricator Ltd.			工程號 J856 地盤 天榮站	類別 制圖 李傳鵬 復核 練松文 批准 林仁安	物料號 M1 2022-11-26 2022-11-27 2022-11-28	圖號 AB03-P02 數量 - 單件重量 - (KG)
修改 日期	採用工廠 材料顏色 -	地盤 <input checked="" type="checkbox"/>	图纸名称 铝料加工图 材料 AB03			

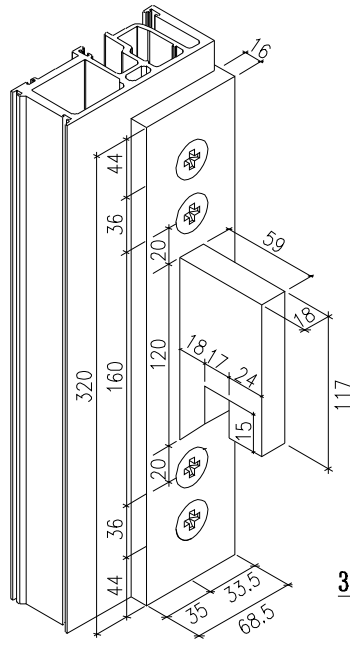
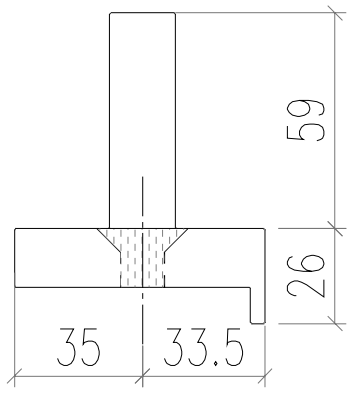
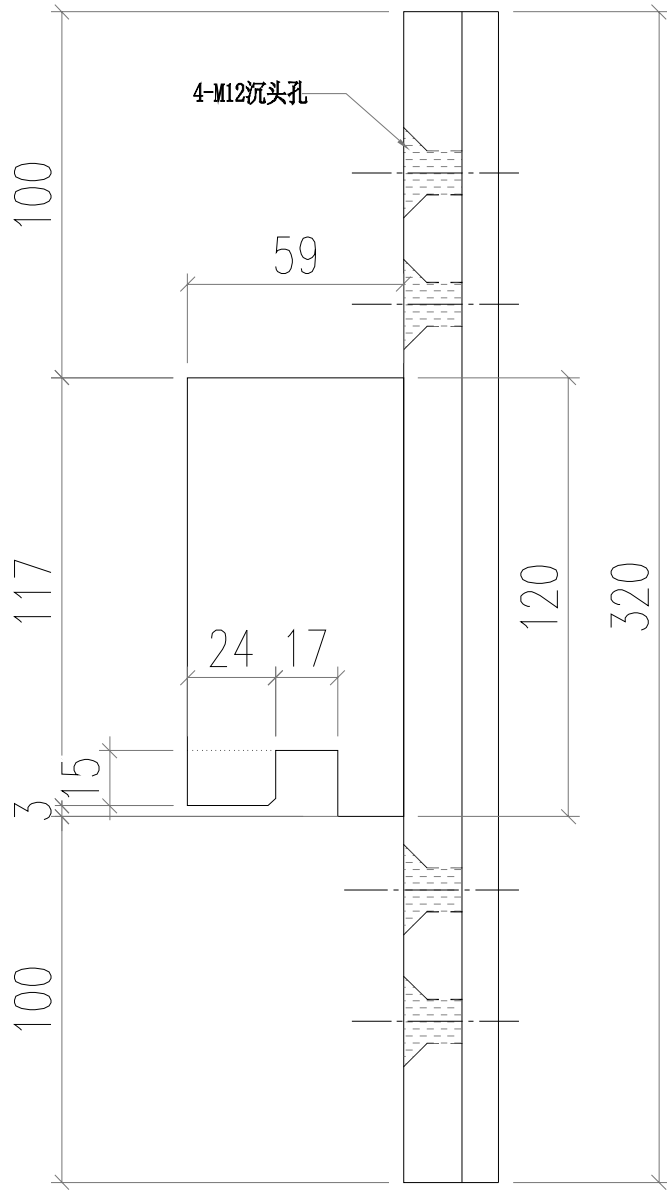
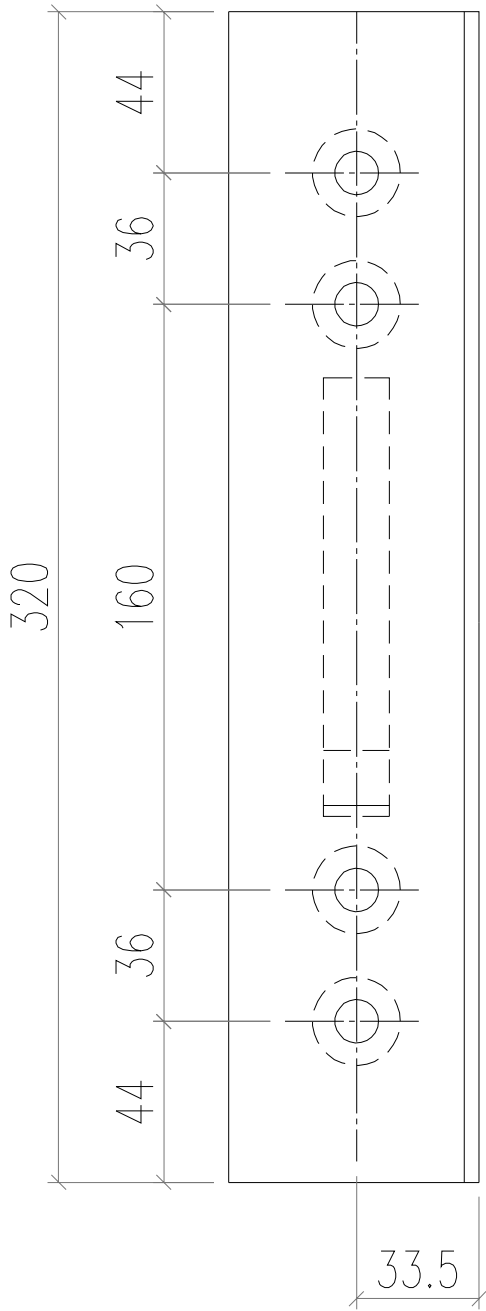

3d view

 瓊徠鋁業有限公司 MIDI Aluminium Fabricator Ltd.				工程號	J856	類別		物料號	M1			
				地盘	天榮站	制圖	李傳鵬	2022-11-25	圖號	GS01-001		
修改	A		採用工廠	地盤	✓	图纸名称	铝料加工图	復核	練松文	2022-11-27	數量	-
日期	12.09		材料颜色	-		材料	GS01	批准	林仁安	2022-11-28	單件重量	- (KG)

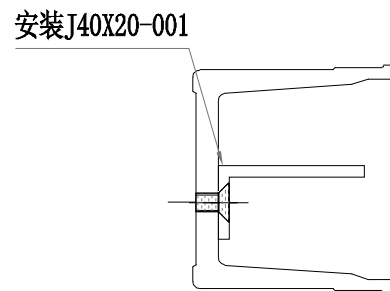
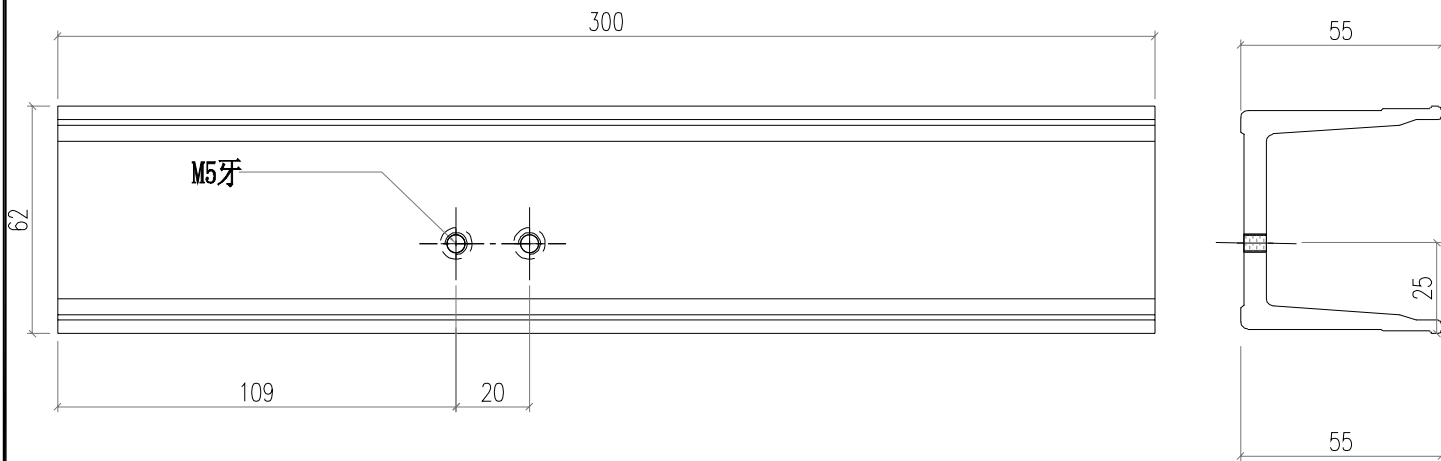

 瓊勃鋁廠 來爾淨吹 MIDI Aluminium Fabricator Ltd.				工程號	J856	類別		物料號	M1					
				地盘	天榮站	制圖	李傳鵬	2022-11-25	圖號	GS01-003				
修改	A			採用工廠		地盤	✓	图纸名称	铝料加工图	復核	練松文	2022-11-27	數量	-
日期	12.09			材料颜色	-			材料	GS01	批准	林仁安	2022-11-28	單件重量	- (KG)

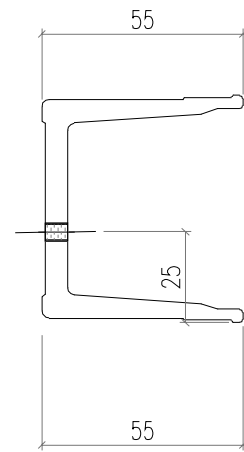
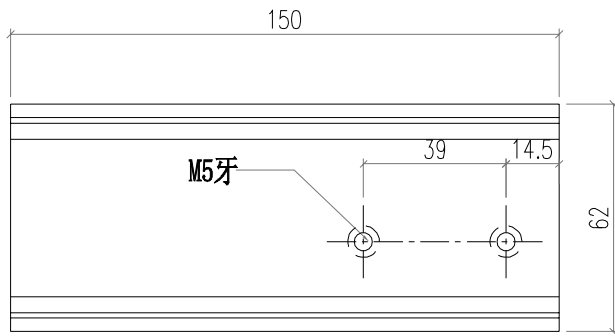

安裝J40X20-002

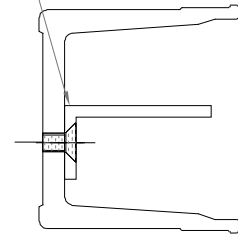

 瓊勃鋁廠 來爾淨吹 MIDI Aluminium Fabricator Ltd.				工程號	J856	類別		物料號	M1		
				地盘	天榮站	制圖	李傳鵬	2022-11-25	圖號	GS01-002	
修改		採用工廠	地盤	✓	图纸名称	铝料加工图	復核	練松文	2022-11-27	數量	-
日期		材料颜色	-		材料	GS01	批准	林仁安	2022-11-28	單件重量	- (KG)

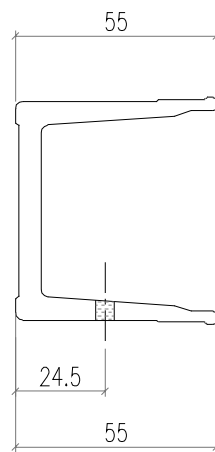
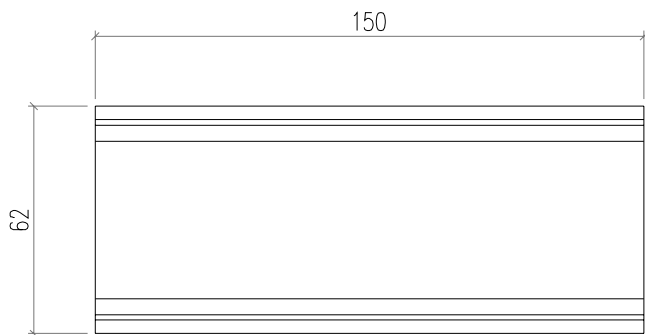

 瓊徠鋁業有限公司 MIDI Aluminium Fabricator Ltd.				工程號	J856	類別		物料號	M1			
				地盘	天榮站	制圖	李傳鵬	2022-11-25	圖號	GS01-005		
修改	A		採用工廠	地盤	✓	图纸名称	铝料加工图	復核	練松文	2022-11-27	數量	-
日期	12.09		材料颜色	-		材料	GS01	批准	林仁安	2022-11-28	單件重量	- (KG)

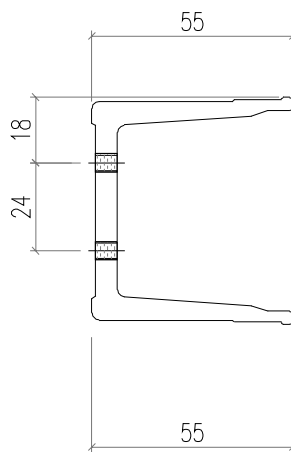
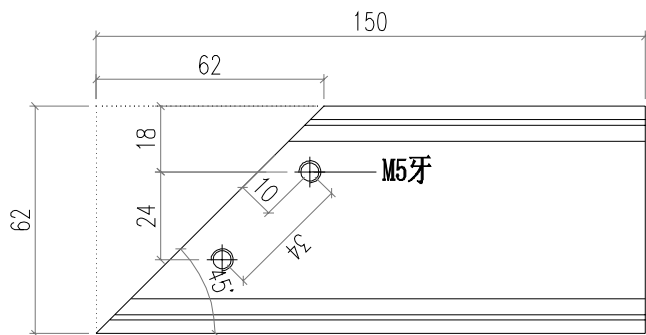

 瓊勃鋁廠 來爾淨吹 MIDI Aluminium Fabricator Ltd.				工程號	J856	類別		物料號	M1			
				地盘	天榮站	制圖	李傳鵬	2022-11-25	圖號	GS01-004		
修改	A		採用工廠	地盤	✓	图纸名称	铝料加工图	復核	練松文	2022-11-27	數量	-
日期	12.09		材料颜色	-		材料	GS01	批准	林仁安	2022-11-28	單件重量	- (KG)

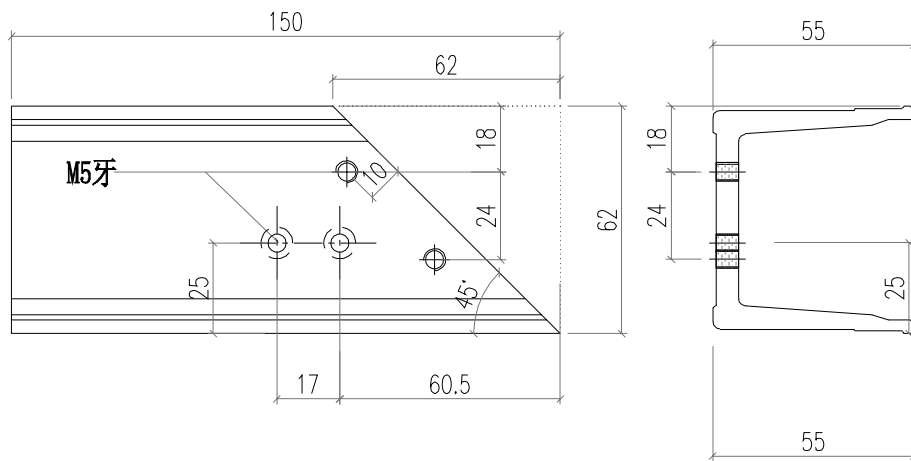

安裝J40X20-003

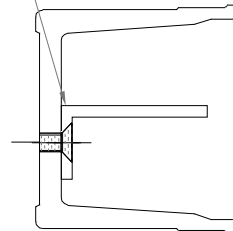

 瓊徠鋁業有限公司 MIDI Aluminium Fabricator Ltd.				工程號	J856	類別		物料號	M1		
				地盘	天榮站	制圖	李傳鵬	2022-11-26	圖號	LB-P02	
修改		採用工廠	地盤	✓	图纸名称	铝料加工图	復核	練松文	2022-11-27	數量	-
日期		材料颜色	UCT542919XL-3		材料	3MM铝板	批准	林仁安	2022-11-28	單件重量	- (KG)

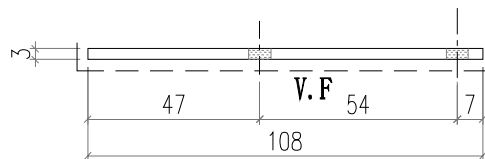
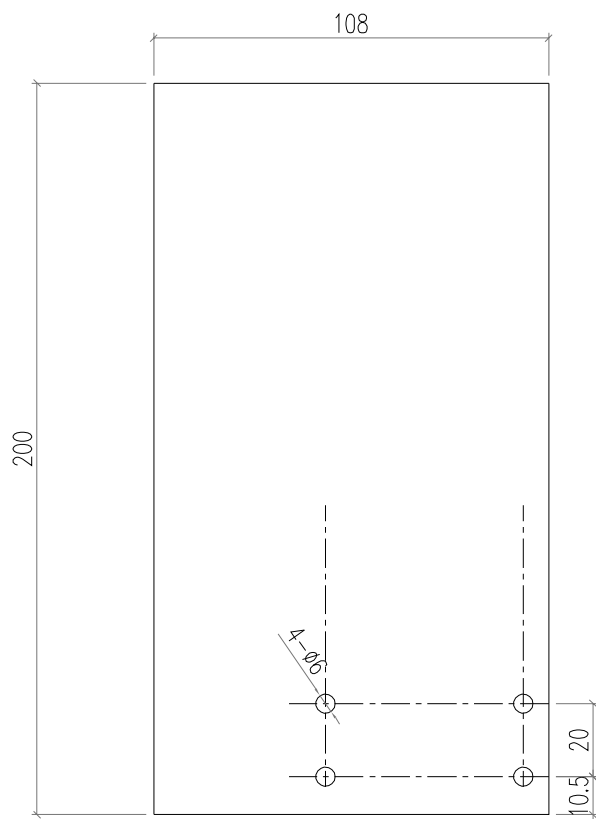

 瓊徠鋁業有限公司 MIDI Aluminium Fabricator Ltd.				工程號	J856	類別		物料號	M1		
				地盘	天榮站	制圖	李傳鵬	2022-11-26	圖號	LB-P01	
修改		採用工廠	地盤	✓	图纸名称	铝料加工图	復核	練松文	2022-11-27	數量	-
日期		材料颜色	UCT542919XL-3		材料	3MM铝板	批准	林仁安	2022-11-28	單件重量	- (KG)

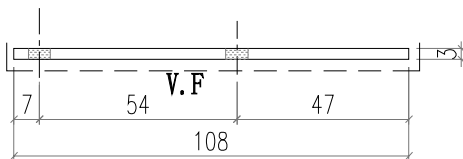
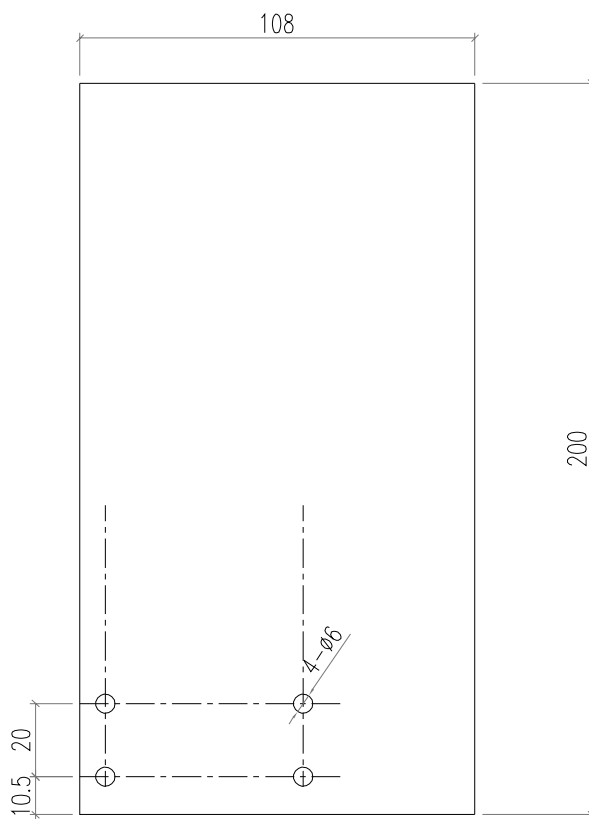

 瓊勃鋁廠 來爾淨吹 MIDI Aluminium Fabricator Ltd.				工程號	J856	類別		物料號	M1		
				地盘	天榮站	制圖	李傳鵬	2022-11-26	圖號	J60x38-001	
修改		採用工廠	地盤	✓	图纸名称	铝料加工图	復核	練松文	2022-11-27	數量	-
日期		材料颜色	-		材料	J60x38x3	批准	林仁安	2022-11-28	單件重量	- (KG)

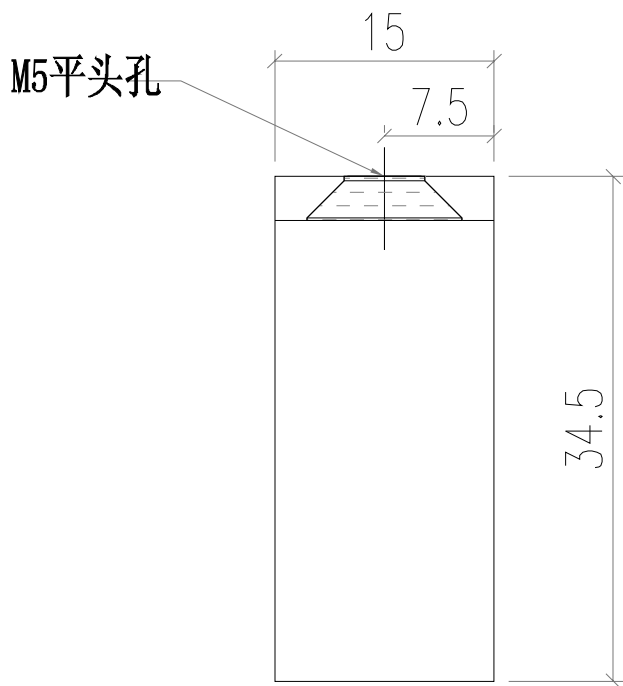
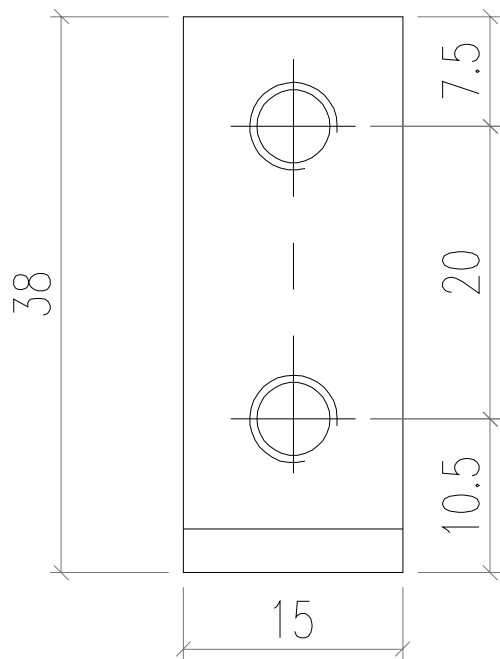

 瓊勃鋁廠 來爾淨吹 MIDI Aluminium Fabricator Ltd.				工程號	J856	類別		物料號	M1	
修改	-			地盤	天榮站	制圖	李傳鵬	2022-11-26	圖號	J60x38-002
日期	-			採用工廠		復核	練松文	2022-11-27	數量	-
				地盤	✓	批准	林仁安	2022-11-28	單件重量	- (KG)
				图纸名称	铝料加工图					
				材料颜色	-					
				材料	J60x38x3					

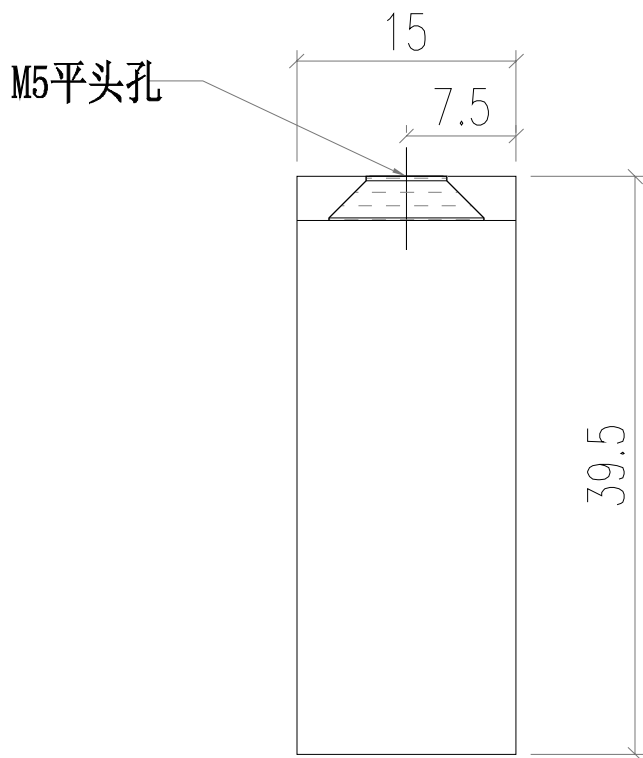
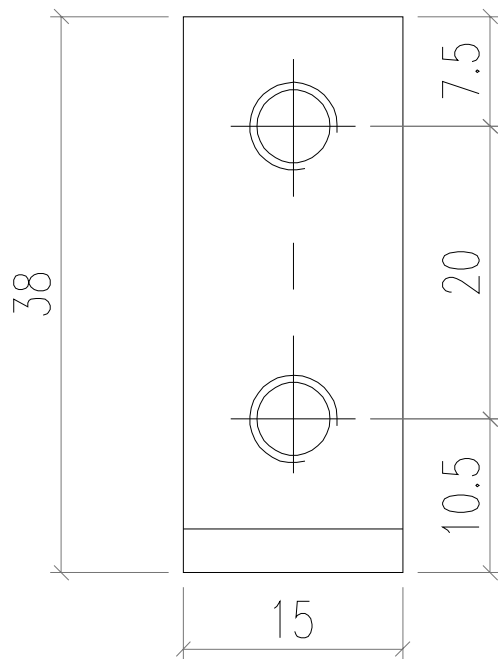

 瓊勃鋁廠 來爾淨吹 MIDI Aluminium Fabricator Ltd.				工程號	J856	類別		物料號	M1		
				地盤	天榮站	制圖	李傳鵬	2022-11-26	圖號	J60x38-004	
修改		採用工廠	地盤	✓	图纸名称	铝料加工图	復核	練松文	2022-11-27	數量	-
日期		材料颜色	-		材料	J60x38x3	批准	林仁安	2022-11-28	單件重量	- (KG)

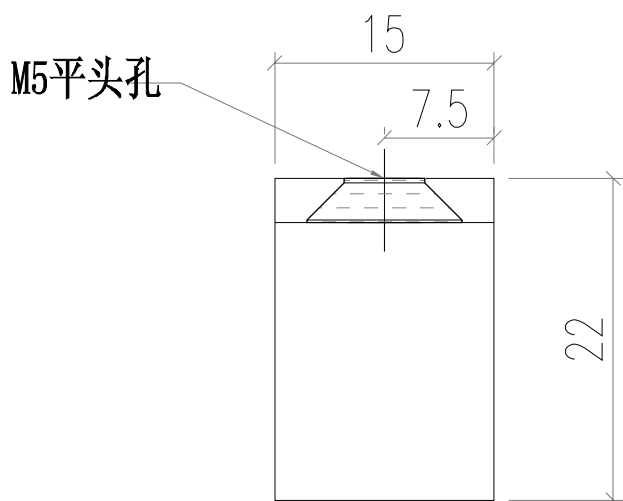
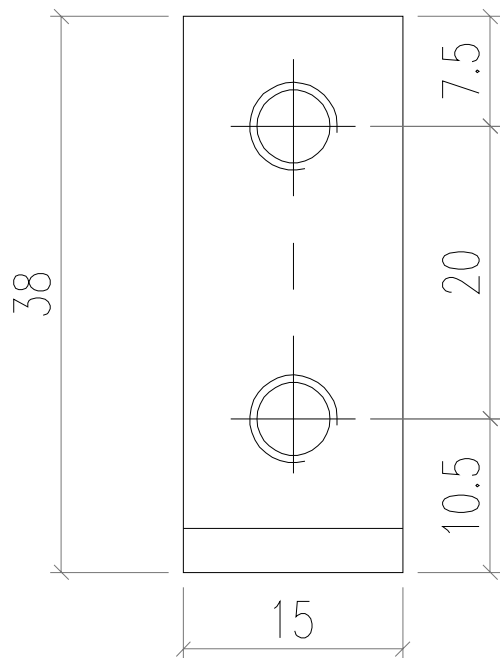

 瓊勃鋁廠 來爾淨吹 MIDI Aluminium Fabricator Ltd.				工程號	J856	類別		物料號	M1		
				地盤	天榮站	制圖	李傳鵬	2022-11-26	圖號	J60x38-003	
修改		採用工廠	地盤	✓	图纸名称	铝料加工图	復核	練松文	2022-11-27	數量	-
日期		材料颜色	-		材料	J60x38x3	批准	林仁安	2022-11-28	單件重量	- (KG)

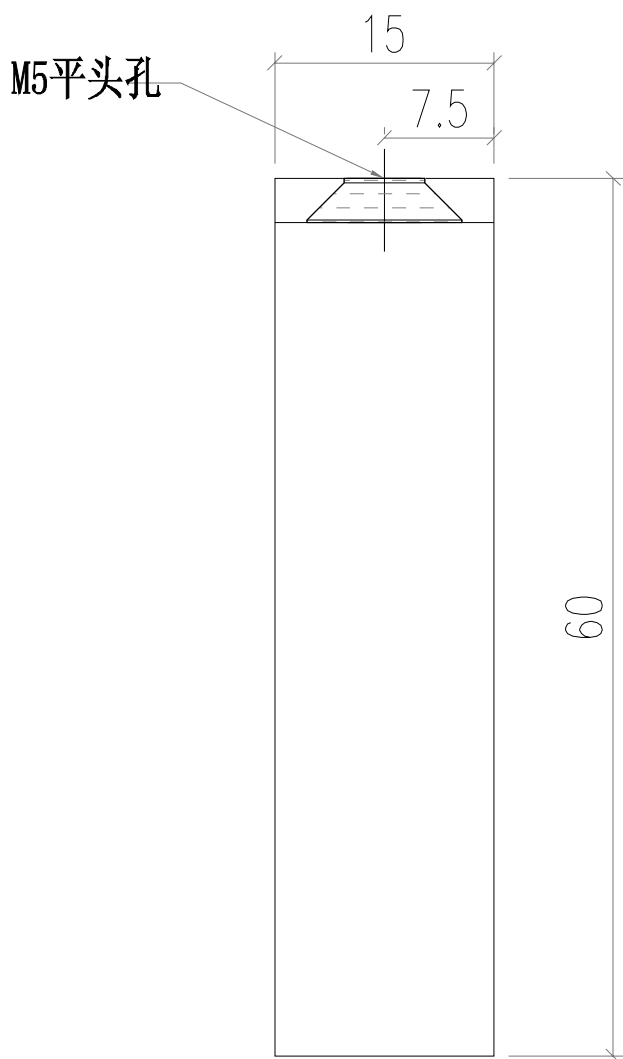
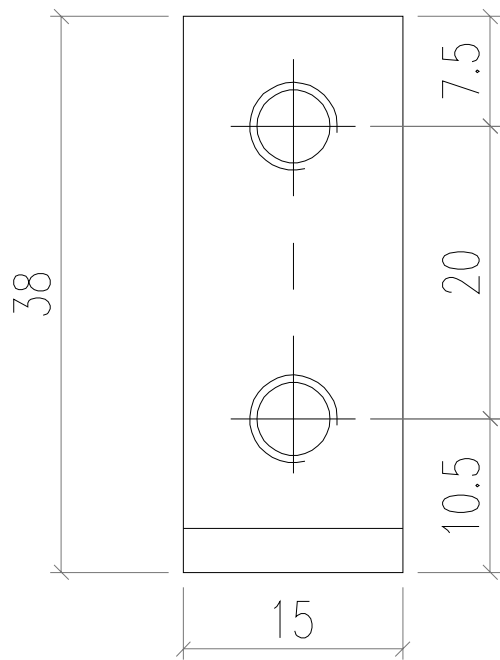

 瓊徠鋁業有限公司 MIDI Aluminium Fabricator Ltd.				工程號 J856	類別 制圖	物料號 M1		
				地盤 天榮站	李傳鵬 2022-11-26	圖號 MS01-P01		
修改 日期		採用工廠 地盤 <input checked="" type="checkbox"/>	图纸名称 铝料加工图	復核 練松文 2022-11-27	數量 -			
				材料 MS01	批准 林仁安 2022-11-28	單件重量 -	(KG)	

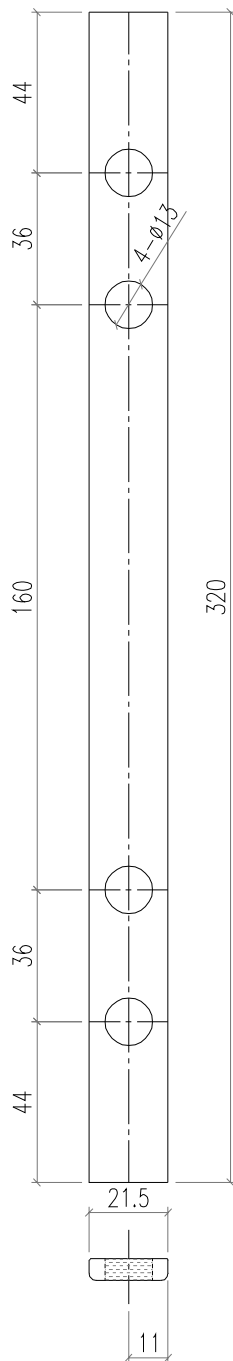

 瓊勃鋁廠 來爾淨吹 MIDI Aluminium Fabricator Ltd.				工程號	J856	類別		物料號	M1				
				地盘	天榮站	制圖	李傳鵬	2022-11-26	圖號	J40x20-001			
修改	A		採用工廠		地盤	✓	图纸名称	铝料加工图	復核	練松文	2022-11-27	數量	-
日期	12.09		材料颜色	-			材料	J40x20x3	批准	林仁安	2022-11-28	單件重量	- (KG)

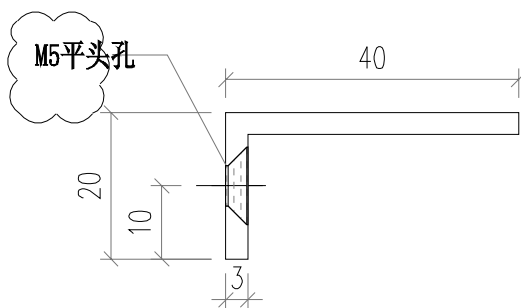
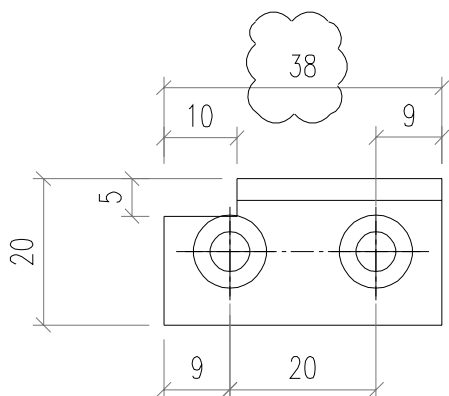

 瓊勃鋁廠 來爾淨吹 MIDI Aluminium Fabricator Ltd.				工程號	J856	類別		物料號	M1		
				地盘	天榮站	制圖	李傳鵬	2022-11-26	圖號	MS03-P01	
修改		採用工廠	地盤	✓	图纸名称	铝料加工图	復核	練松文	2022-11-27	數量	-
日期		材料颜色	-		材料	MS03	批准	林仁安	2022-11-28	單件重量	- (KG)

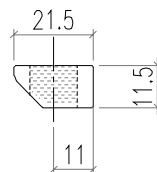
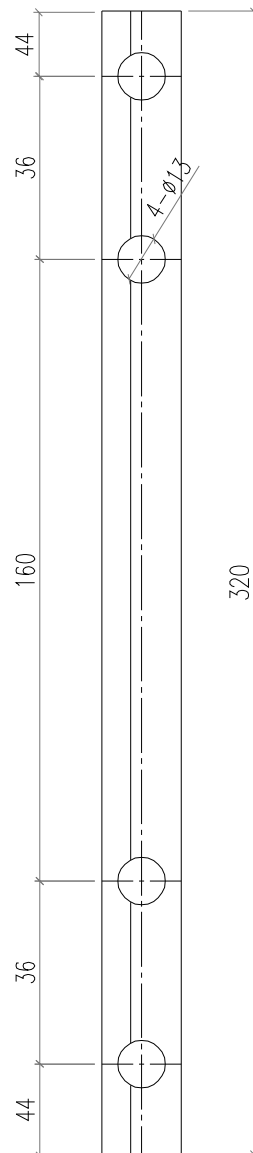

 瓊徠鋁業有限公司 MIDI Aluminium Fabricator Ltd.				工程號 J856	類別 制圖	物料號 M1		
				地盘 天榮站	李傳鵬 2022-11-26	圖號 MS02-P01		
修改 日期		採用工廠 地盤	<input checked="" type="checkbox"/>	图纸名称 铝料加工图	復核 練松文 2022-11-27	數量 -		
				材料 MS02	批准 林仁安 2022-11-28	單件重量 -	(KG)	

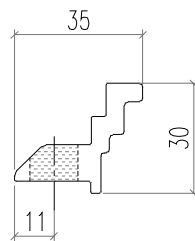
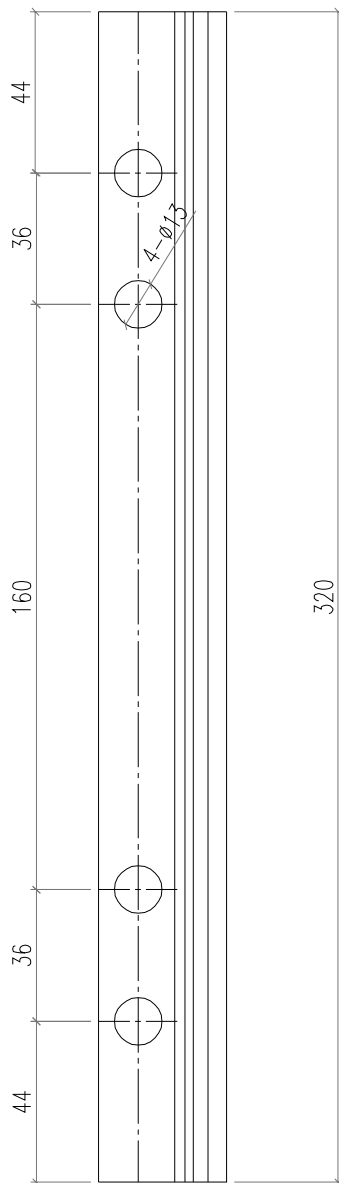

 瓊勃鋁廠 來爾淨吹 MIDI Aluminium Fabricator Ltd.				工程號	J856	類別		物料號	M1					
				地盘	天榮站	制圖	李傳鵬	2022-11-26	圖號	J40x20-003				
修改	A			採用工廠		地盤	✓	图纸名称	铝料加工图	復核	練松文	2022-11-27	數量	-
日期	12.09			材料颜色	-			材料	J40x20x3	批准	林仁安	2022-11-28	單件重量	- (KG)

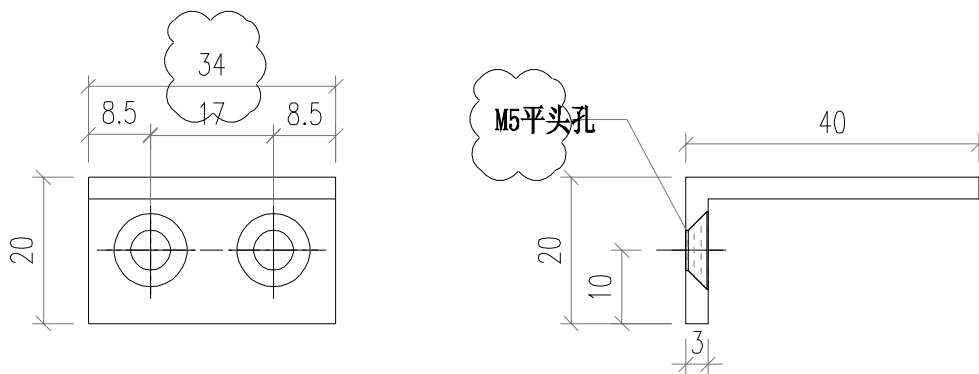

 瓊徠鋁業有限公司 MIDI Aluminium Fabricator Ltd.				工程號	J856	類別		物料號	M1	
修改	A	採用工廠	地盤	✓	地盤	天榮站	制圖	李傳鵬	2022-11-26	
日期	12.09	材料顏色	-	圖紙名稱	鋁料加工圖	復核	練松文	2022-11-27	圖號	J40x20-002
				材料	J40x20x3	批准	林仁安	2022-11-28	數量	-
									單件重量	- (KG)

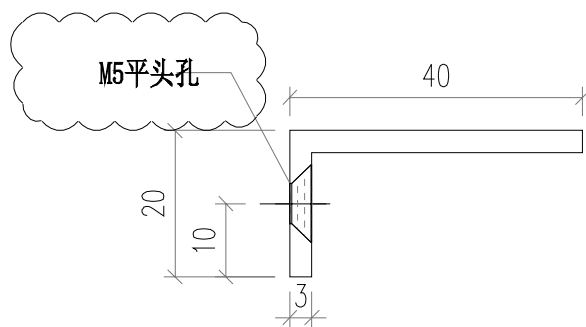
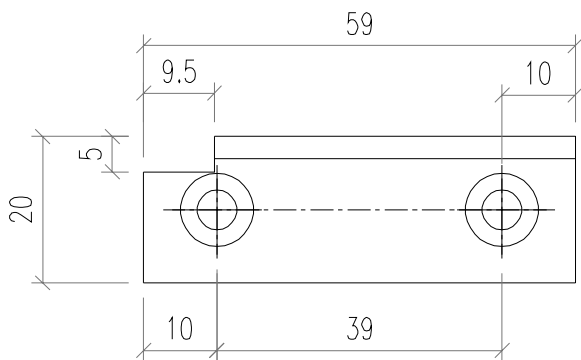

 瓊徠鋁業有限公司 MIDI Aluminium Fabricator Ltd.				工程號 J856	類別 天榮站	物料號 M1	圖號 AJ04-P01	
修改 -	日期 -	採用工廠 <input type="checkbox"/>	地盤 <input checked="" type="checkbox"/>	图纸名称 铝料加工图	制圖 李傳鵬	2022-11-26	數量 -	圖號 AJ04-P01
		材料颜色 -		材料 J40x20x3	復核 練松文	2022-11-27	單件重量 -	(KG)
		批准 林仁安			2022-11-28			

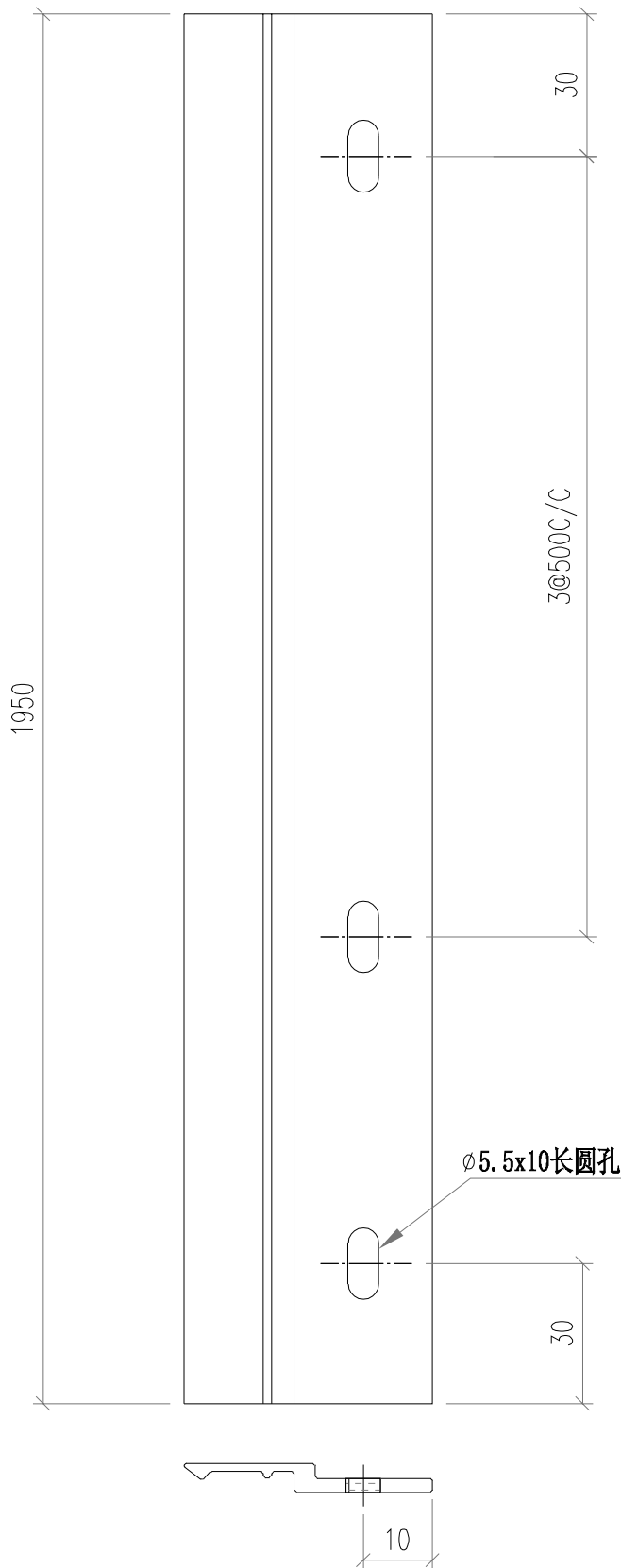

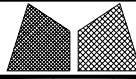
 瓊徠鋁業有限公司 MIDI Aluminium Fabricator Ltd.				工程號	J856	類別		物料號	M1					
修改	-			地盘	天榮站	制圖	李傳鵬	2022-11-26	圖號	AJ03-P01				
日期	-			採用工廠		地盤	✓	图纸名称	铝料加工图	復核	練松文	2022-11-27	數量	-
				材料颜色	-	材料	J40x20x3	批准	林仁安	2022-11-28	單件重量	-	(KG)	

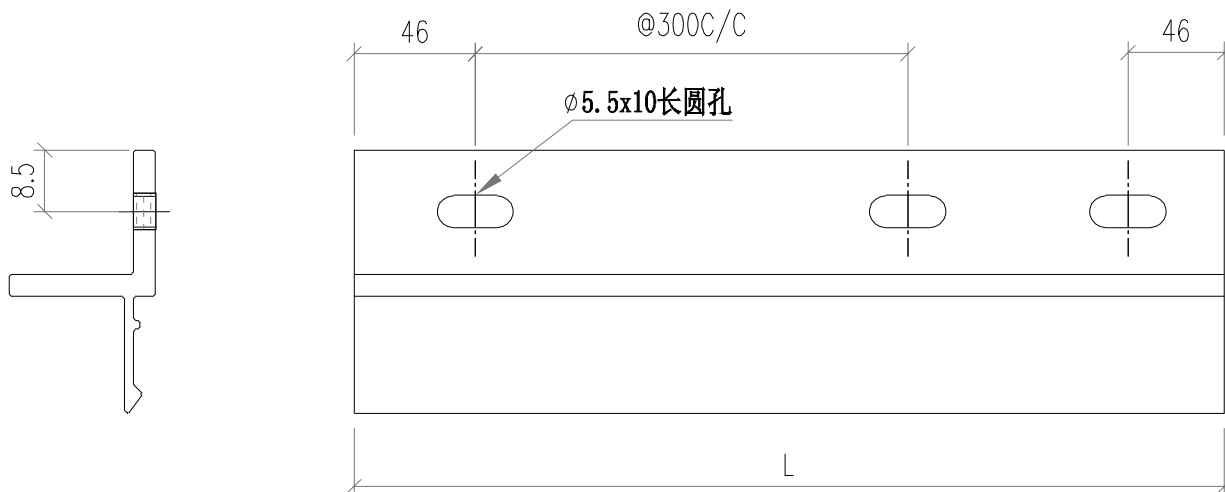

部件编号	L	分格尺寸
AJ03-P01-1	530	650
AJ03-P01-2	837.5	957.5
AJ03-P01-3	1434.5	1737.5

转角位

 瓊勃鋁廠 來爾淨吹 MIDI Aluminium Fabricator Ltd.				工程號 J856	類別 天榮站	物料號 M1	圖號 AJ04-P02	
修改 -	日期 -	採用工廠 <input type="checkbox"/>	地盤 <input checked="" type="checkbox"/>	图纸名称 铝料加工图	制圖 李傳鵬	2022-11-26	數量 -	圖號 AJ04-P02
日期 -	材料颜色 -			材料 J40x20x3	復核 練松文	2022-11-27	數量 -	單件重量 - (KG)
				批准 林仁安	2022-11-28			

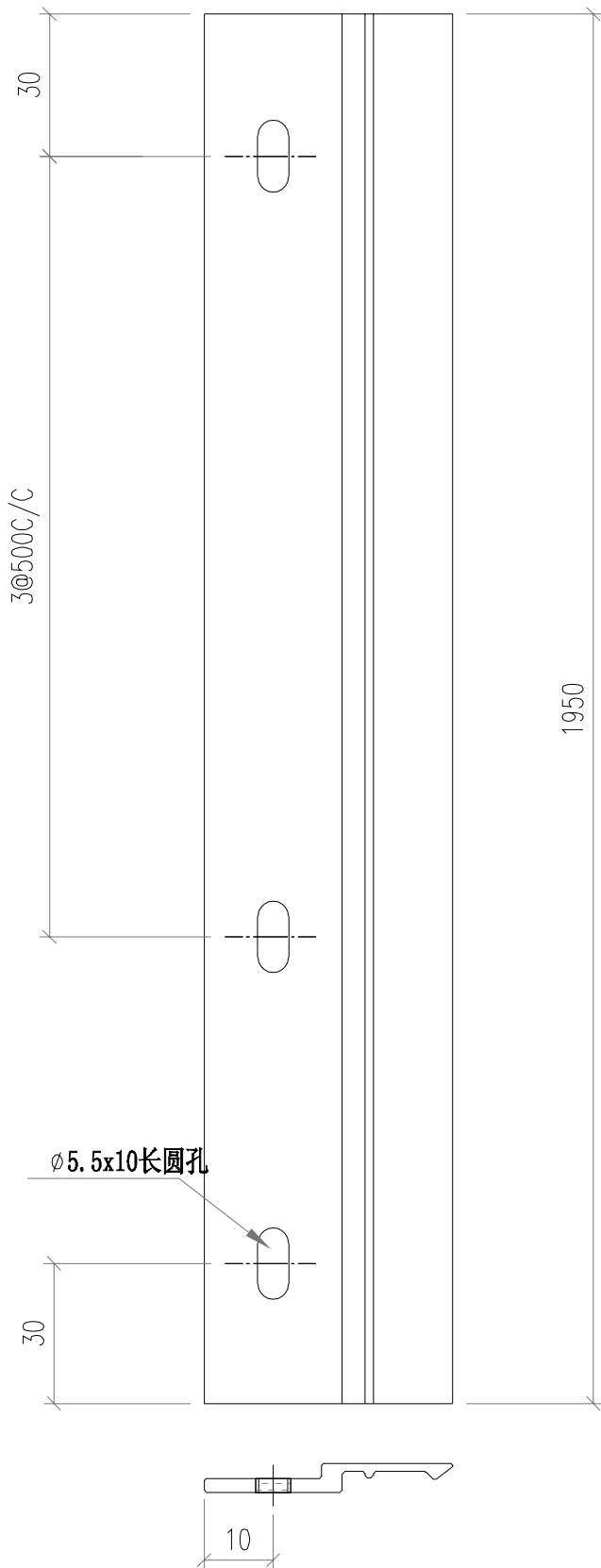

 瓊徠鋁業有限公司 MIDI Aluminium Fabricator Ltd.				工程號	J856	類別		物料號	M1				
				地盘	天榮站	制圖	李傳鵬	2022-11-26	圖號	AJ03-P02			
修改	-		採用工廠		地盤	✓	图纸名称	铝料加工图	復核	練松文	2022-11-27	數量	-
日期	-		材料颜色	-			材料	J40x20x3	批准	林仁安	2022-11-28	單件重量	- (KG)

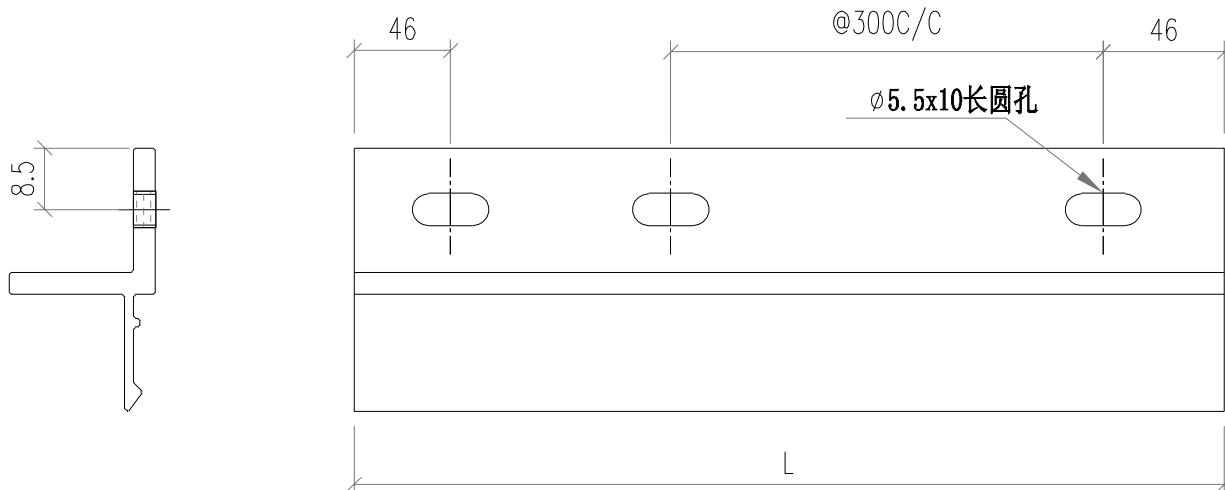

部件编号	L	分格尺寸
AJ03-P02-1	517	800

转角位

 瓊勃鋁廠 來爾淨呔 MIDI Aluminium Fabricator Ltd.				工程號	J856	類別		物料號	M1					
				地盘	天榮站	制圖	李傳鵬	2022-11-26	圖號	AC07-P01				
修改	-			採用工廠		地盤	✓	图纸名称	铝料加工图	復核	練松文	2022-11-27	數量	-
日期	-			材料颜色	-			材料	J40x20x3	批准	林仁安	2022-11-28	單件重量	- (KG)

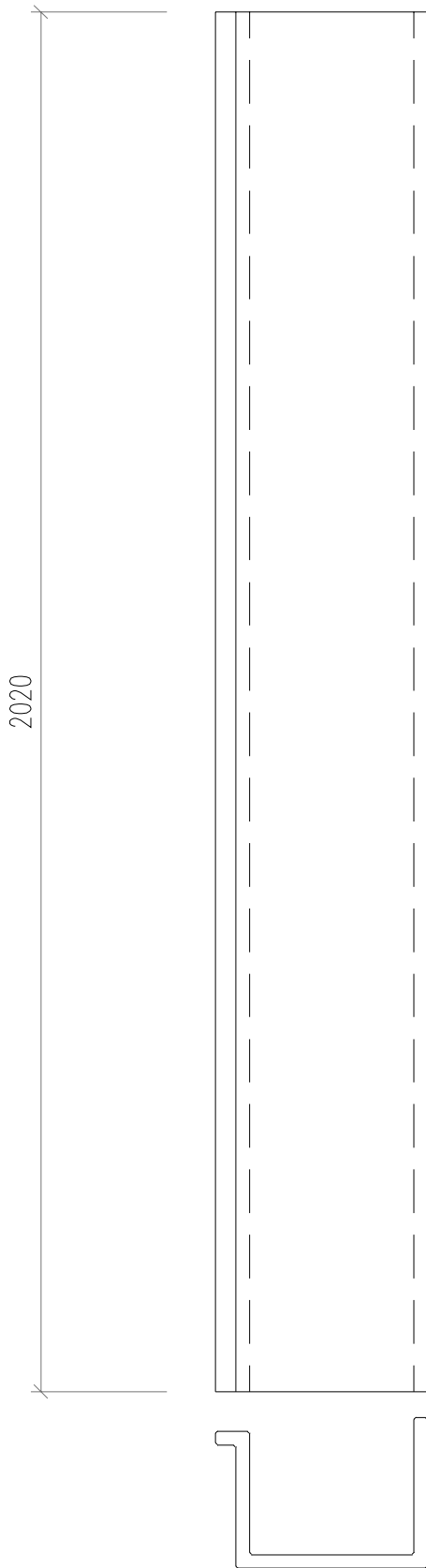

散出地盘

 瓊勃鋁廠 來爾淨吹 MIDI Aluminium Fabricator Ltd.				工程號	J856	類別		物料號	M1					
				地盘	天榮站	制圖	李傳鵬	2022-11-26	圖號	AC08-P01				
修改	-			採用工廠		地盤	✓	图纸名称	铝料加工图	復核	練松文	2022-11-27	數量	-
日期	-			材料颜色	-			材料	J40x20x3	批准	林仁安	2022-11-28	單件重量	- (KG)

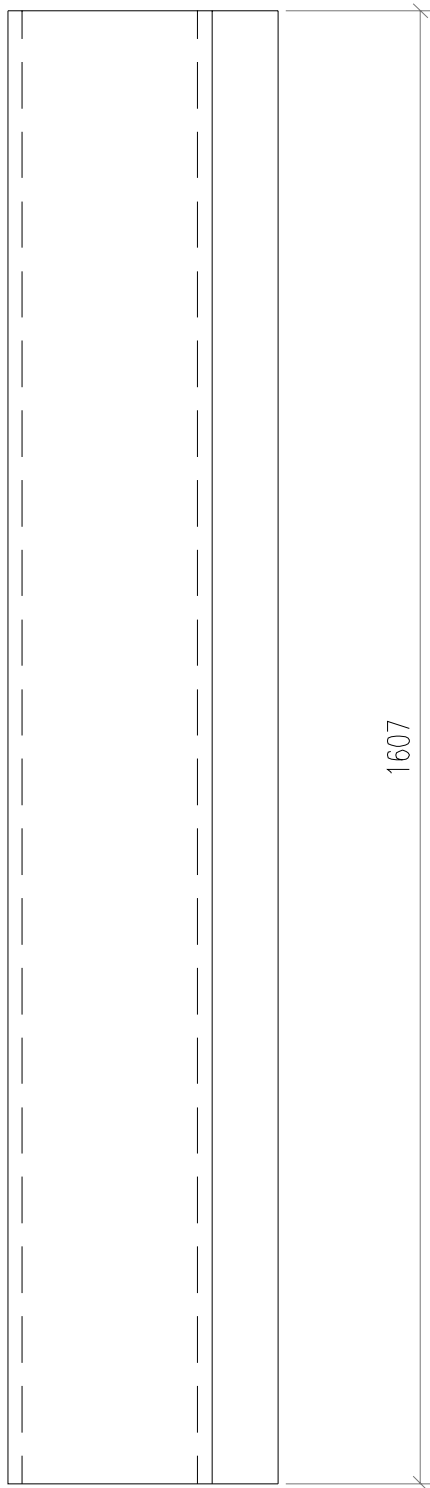

散出地盘

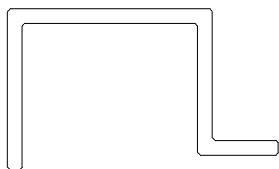

 瓊勃鋁廠 來爾淨吹 MIDI Aluminium Fabricator Ltd.				工程號	J856	類別		物料號	M1					
				地盘	天榮站	制圖	李傳鵬	2022-11-26	圖號	AC06-P01				
修改	-			採用工廠		地盤	✓	图纸名称	铝料加工图	復核	練松文	2022-11-27	數量	-
日期	-			材料颜色	-	材料	J40x20x3	批准	林仁安	2022-11-28	單件重量	-	(KG)	

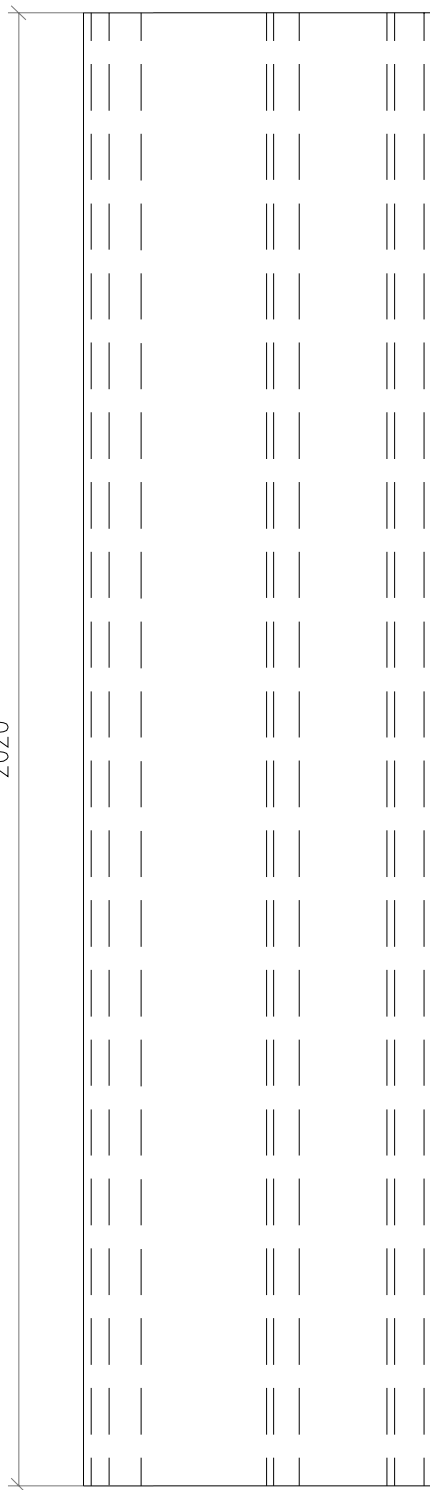

散出地盘

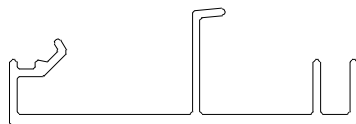

 瓊勃鋁廠 來爾淨吹 MIDI Aluminium Fabricator Ltd.				工程號 J856	類別 制圖	物料號 M1		
				地盘 天榮站	李傳鵬 2022-11-26	圖號 AC08-P03		
修改 -		採用工廠 <input type="checkbox"/>	地盘 <input checked="" type="checkbox"/>	图纸名称 铝料加工图	復核 練松文 2022-11-27	數量 -		
日期 -		材料颜色 -		材料 J40x20x3	批准 林仁安 2022-11-28	單件重量 -	(KG)	

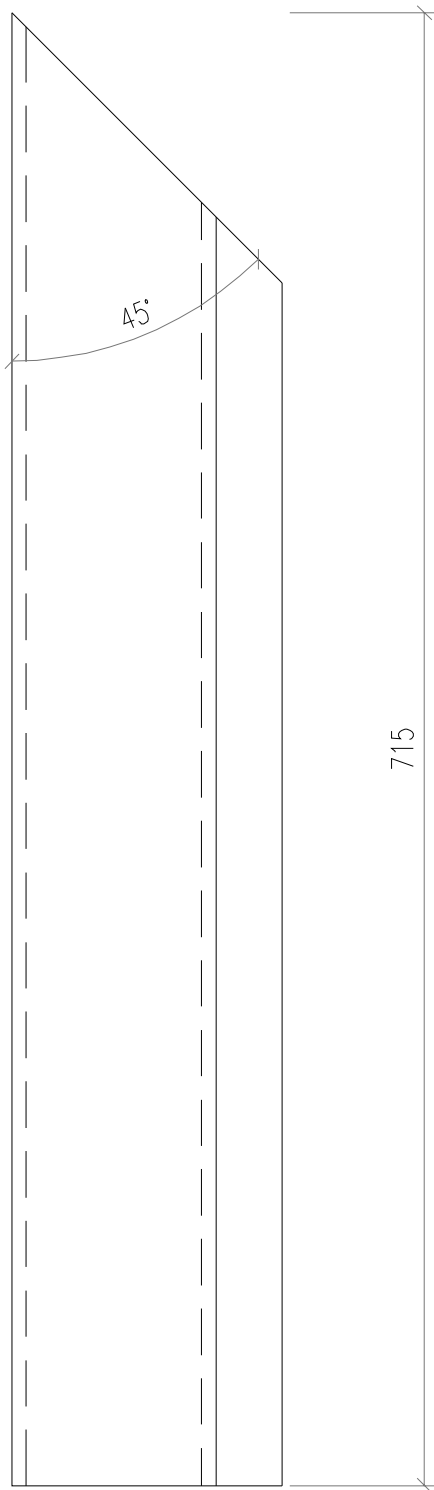

散出地盘

 瓊徠鋁業有限公司 MIDI Aluminium Fabricator Ltd.				工程號	J856	類別		物料號	M1	
修改	-			地盤	天榮站	制圖	李傳鵬	2022-11-26	圖號	AC08-P02
日期	-			採用工廠		復核	練松文	2022-11-27	數量	-
				地盤	✓	批准	林仁安	2022-11-28	單件重量	- (KG)
				材料顏色	-	图纸名称	铝料加工图			
						材料	J40x20x3			

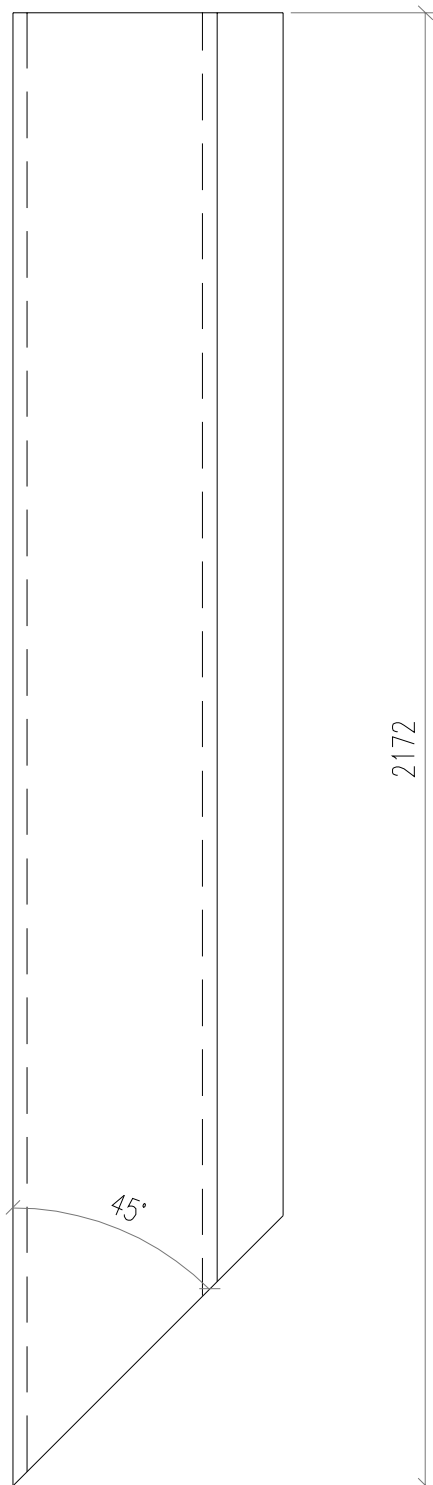

散出地盤

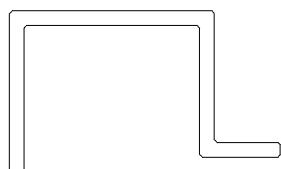

 瓊徠鋁業有限公司 MIDI Aluminium Fabricator Ltd.				工程號	J856	類別		物料號	M1		
				地盘	天榮站	制圖	李傳鵬	2022-11-26	圖號	AJ01-Q02	
修改		採用工廠	地盤	✓	图纸名称	铝料加工图	復核	練松文	2022-11-27	數量	-
日期		材料颜色	-		材料	AJ01	批准	林仁安	2022-11-28	單件重量	- (KG)

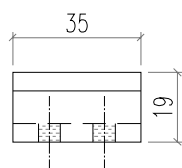
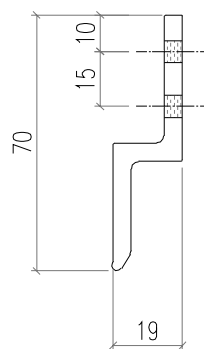
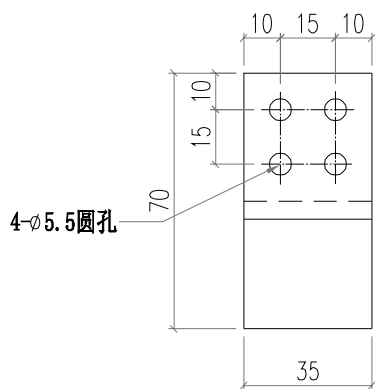

 瓊徠鋁業有限公司 MIDI Aluminium Fabricator Ltd.				工程號	J856	類別		物料號	M1		
				地盘	天榮站	制圖	李傳鵬	2022-11-26	圖號	AJ01-Q01	
修改		採用工廠	地盤	✓	图纸名称	铝料加工图	復核	練松文	2022-11-27	數量	-
日期		材料颜色	-		材料	AJ01	批准	林仁安	2022-11-28	單件重量	- (KG)

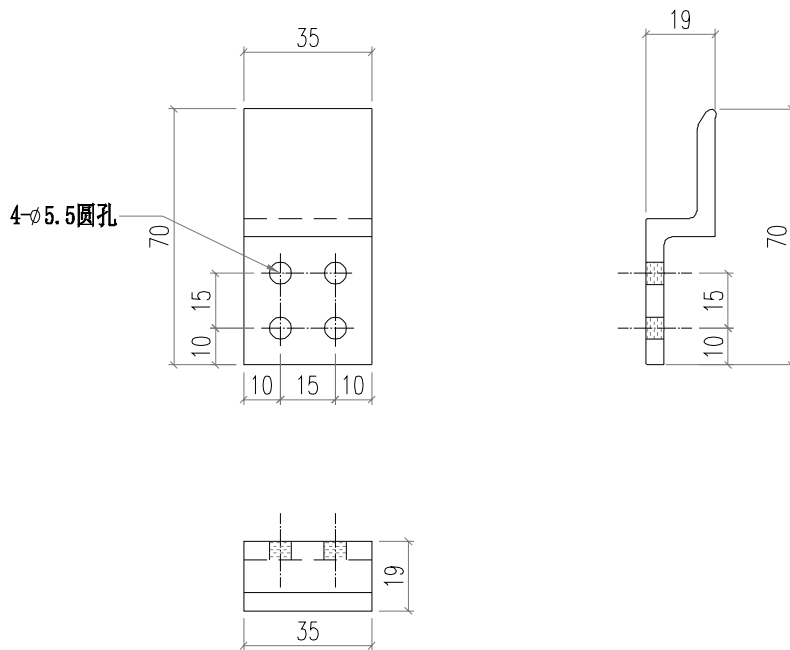

 美特鋁質有限公司 MIDI Aluminium Fabricator Ltd.			工程號 J856 地盤 天榮站	類別 制圖 李傳鵬 復核 練松文 批准 林仁安	物料號 M1 2022-11-25 2022-11-26 2022-11-28	圖號 WS01-P03 數量 - 單件重量 - (KG)
修改 日期	採用工廠 材料顏色 -	地盤 <input checked="" type="checkbox"/>	图纸名称 铝料加工图 材料 WS01			

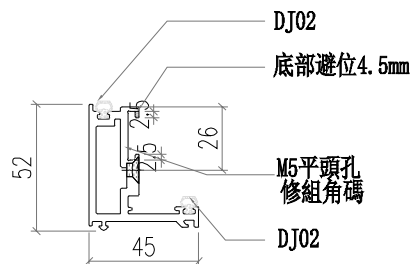

SECTION A-A

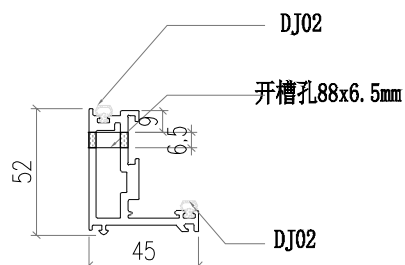

SECTION B-B

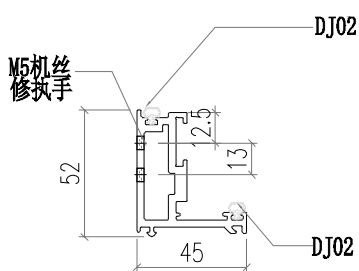

SECTION C-C

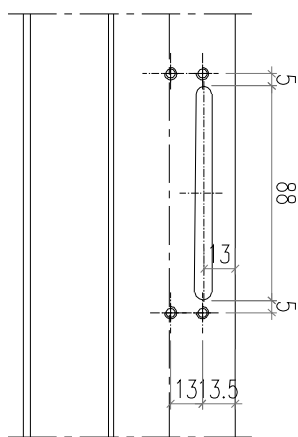

A向

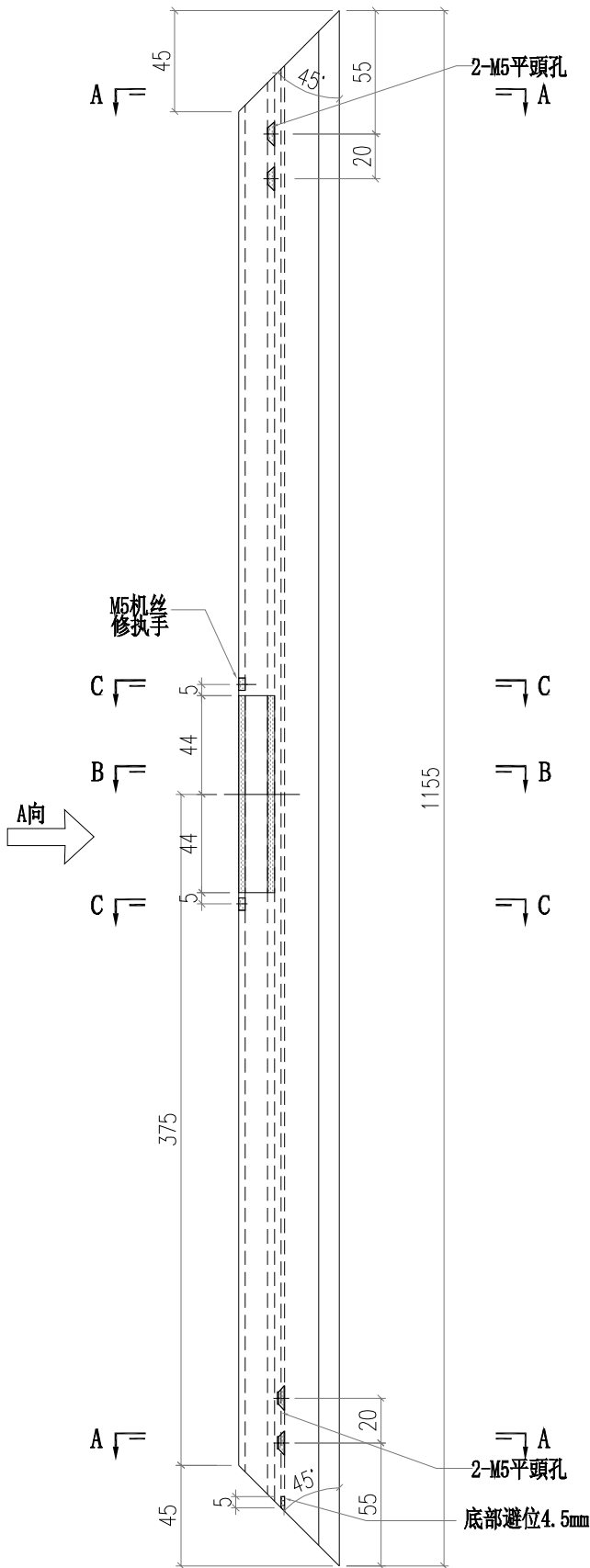

 美特鋁質有限公司 MIDI Aluminium Fabricator Ltd.			工程號 J856 地盤 天榮站	類別 制圖 李傳鵬 復核 練松文 批准 林仁安	物料號 M1 2022-11-25 2022-11-26 2022-11-28	圖號 WS03-P01 數量 - 單件重量 - (KG)
修改 日期	採用工廠 材料顏色 -	地盤 <input checked="" type="checkbox"/>	图纸名称 铝料加工图 材料 WS03			

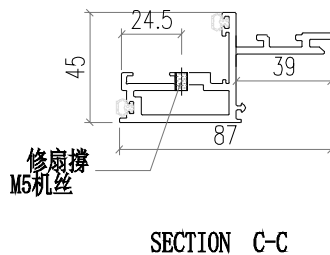
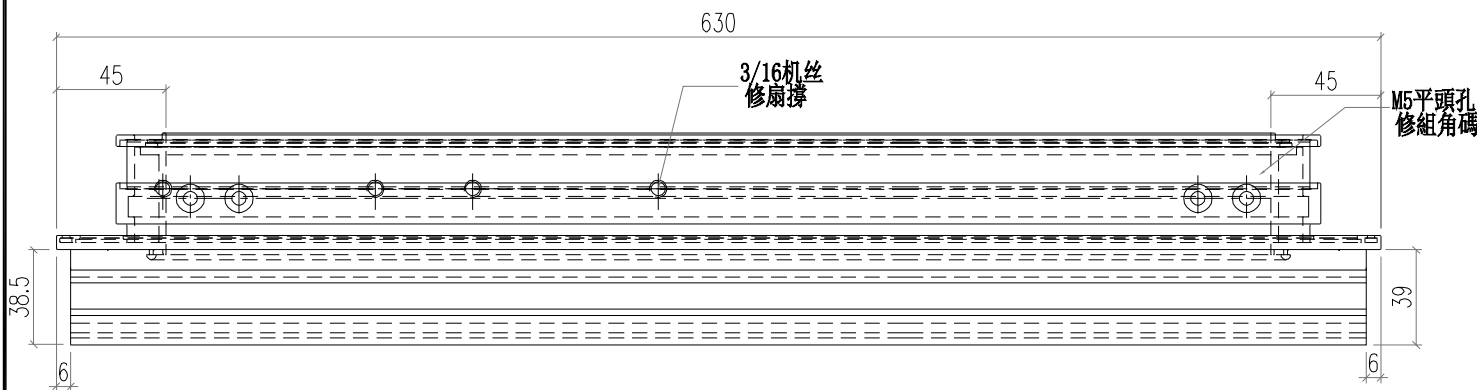
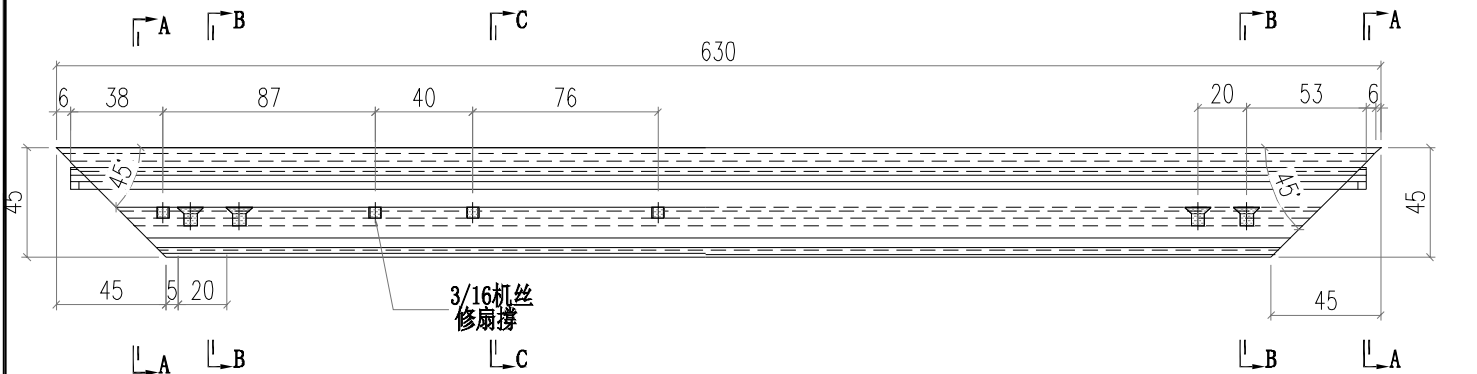
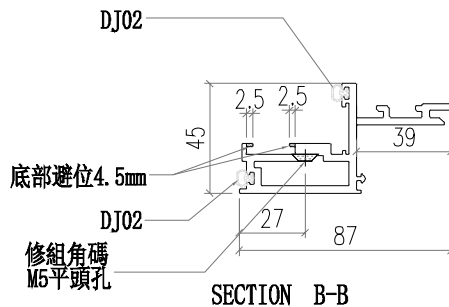
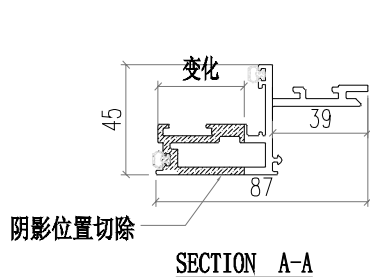

 美特鋁質有限公司 MIDI Aluminium Fabricator Ltd.			工程號 J856 地盘 天榮站	類別 制圖 李傳鵬 復核 練松文 批准 林仁安	物料號 M1 圖號 WS03-P02 數量 - 單件重量 - (KG)
修改 日期	採用工廠 材料颜色 -	地盘 <input checked="" type="checkbox"/>	图纸名称 铝料加工图 材料 WS03	2022-11-25 2022-11-26 2022-11-28	- -

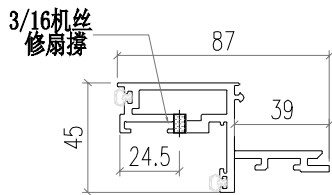

SECTION C-C

SECTION D-D

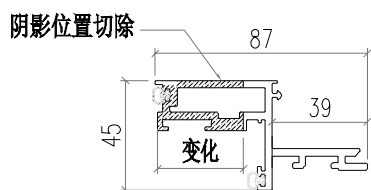
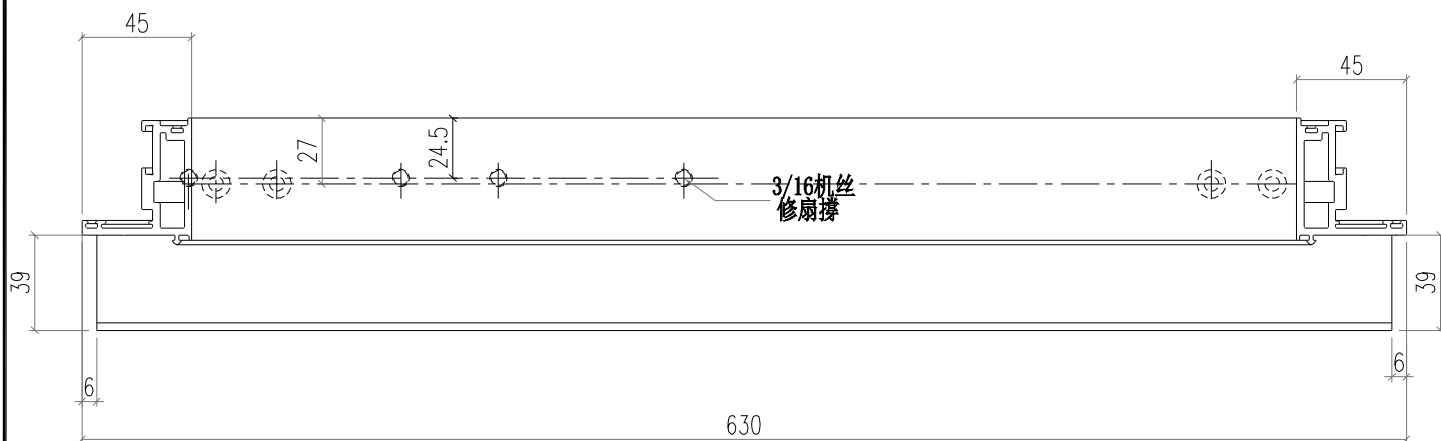
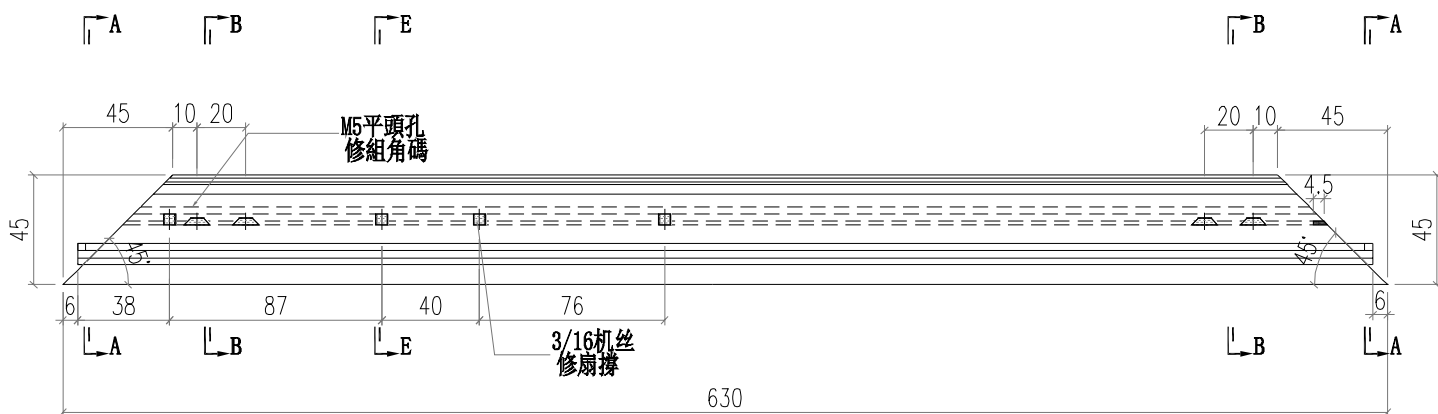

SECTION A-A

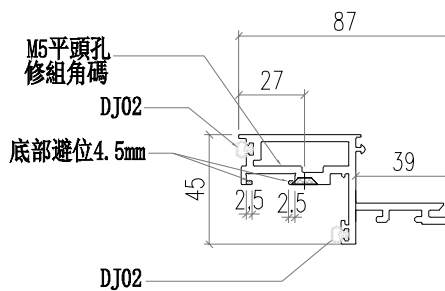

SECTION B-B

 美特鋁質有限公司 MIDI Aluminium Fabricator Ltd.				工程號 J856	類別	物料號 M1		
				地盤 天榮站	制圖 李传鹏	2022-11-25	圖號 AW02-P01	
修改		採用工廠	地盤 ✓	图纸名称 铝料加工图	復核 練松文	2022-11-26	數量 -	
日期		材料颜色 AL2:ECK3X10063S-XF1		材料 AW02	批准 林仁安	2022-11-28	單件重量 -	(KG)

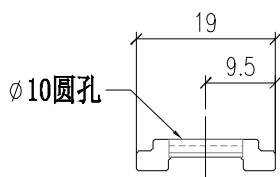
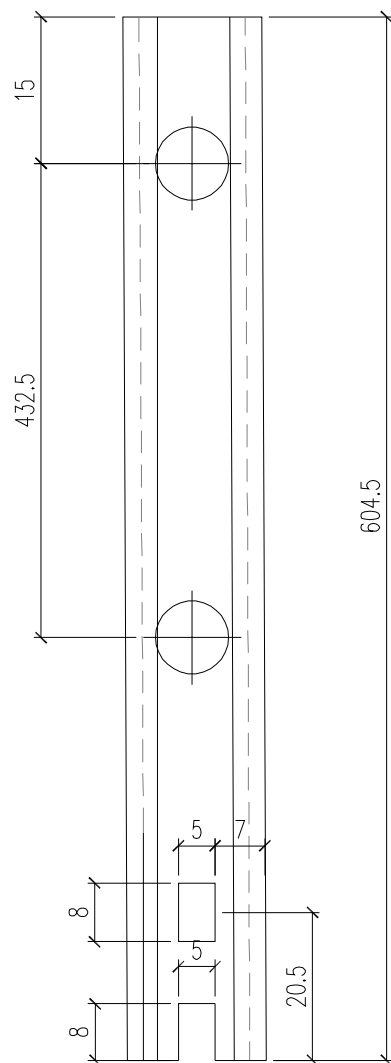

 美特鋁質有限公司 MIDI Aluminium Fabricator Ltd.				工程號 J856	類別	物料號 M1		
				地盤 天榮站	制圖 李传鹏	2022-11-25	圖號 AW02-P02	
修改		採用工廠	地盤 ✓	图纸名称 铝料加工图	復核 練松文	2022-11-26	數量 -	
日期		材料颜色 AL2:ECK3X10063S-XF1		材料 AW02	批准 林仁安	2022-11-28	單件重量 -	(KG)

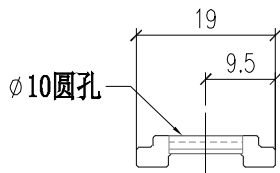
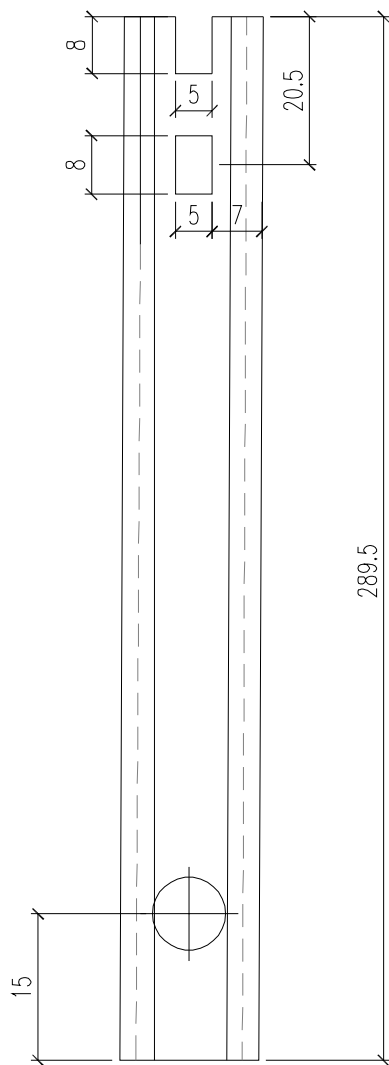

 美特鋁質有限公司 MIDI Aluminium Fabricator Ltd.				工程號	J856	類別		物料號	M1
修改		採用工廠	地盤	✓	地盤	天榮站	制圖	李傳鵬	2022-11-25
日期		材料顏色	-	圖紙名稱	鋁料加工圖	復核	練松文	2022-11-26	圖號
				材料	AC03	批准	林仁安	2022-11-28	數量
									-
									單件重量
									- (KG)

部件编号	L
AC03-K01	630
AC03-K11	1105

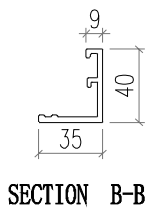
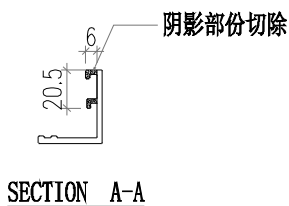
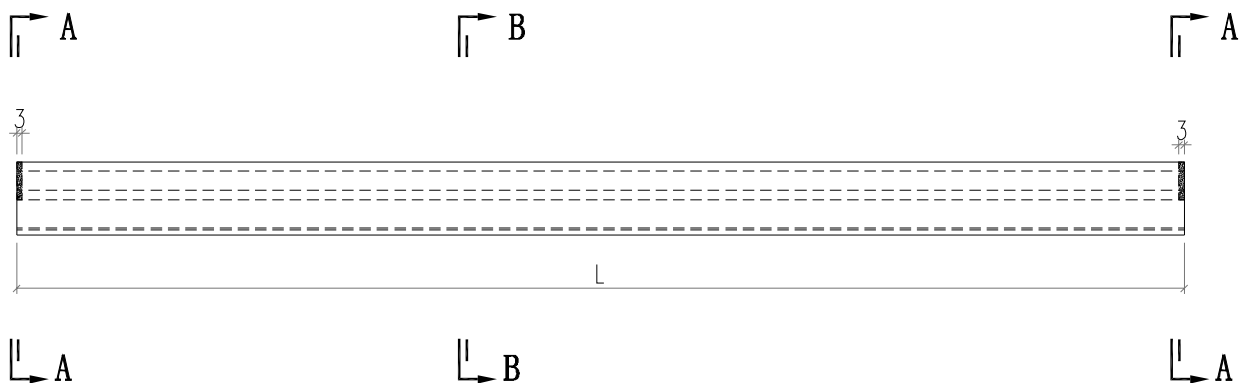

 美特鋁質有限公司 MIDI Aluminium Fabricator Ltd.				工程號 J856	類別 制圖	物料號 M1		
				地盘 天榮站	李傳鵬 2022-11-25	圖號 AC03-K02		
修改 A		採用工廠 <input type="checkbox"/>	地盘 <input checked="" type="checkbox"/>	图纸名称 铝料加工图	復核 練松文 2022-11-26	數量 -		
日期 12.09		材料颜色 -		材料 AC03	批准 林仁安 2022-11-28	單件重量 -	(KG)	

部件编号	L
AC03-K02	630
AC03-K12	1105

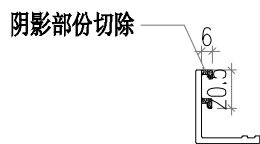
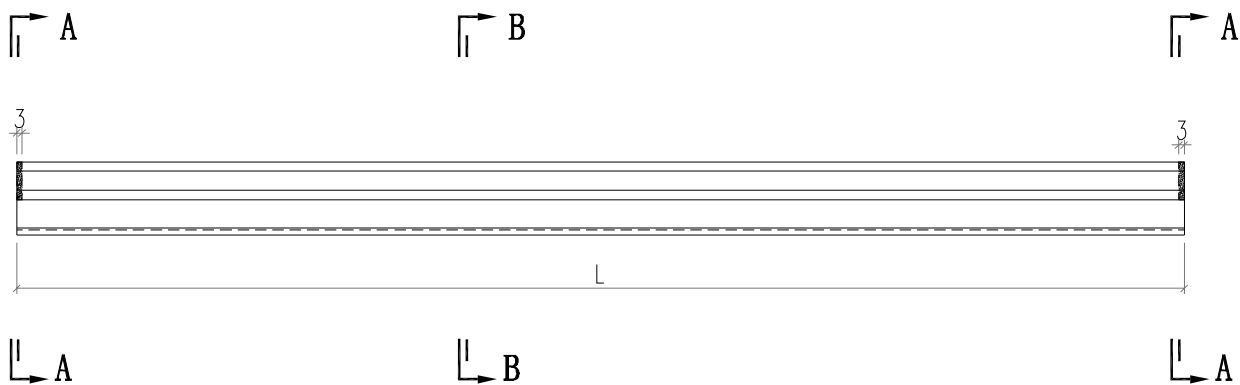

SECTION A-A

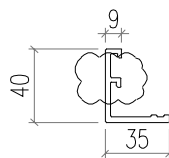

SECTION B-B

 美特鋁質有限公司 MIDI Aluminium Fabricator Ltd.				工程號	J856	類別		物料號	M1					
修改	A			地盤	天榮站	制圖	李傳鵬	2022-11-25	圖號	AC02-K01				
日期	12.09			採用工廠		地盤	✓	圖紙名稱	鋁料加工圖	復核	練松文	2022-11-26	數量	-
				材料顏色	-	材料	AC01	批准	林仁安	2022-11-28	單件重量	-	(KG)	

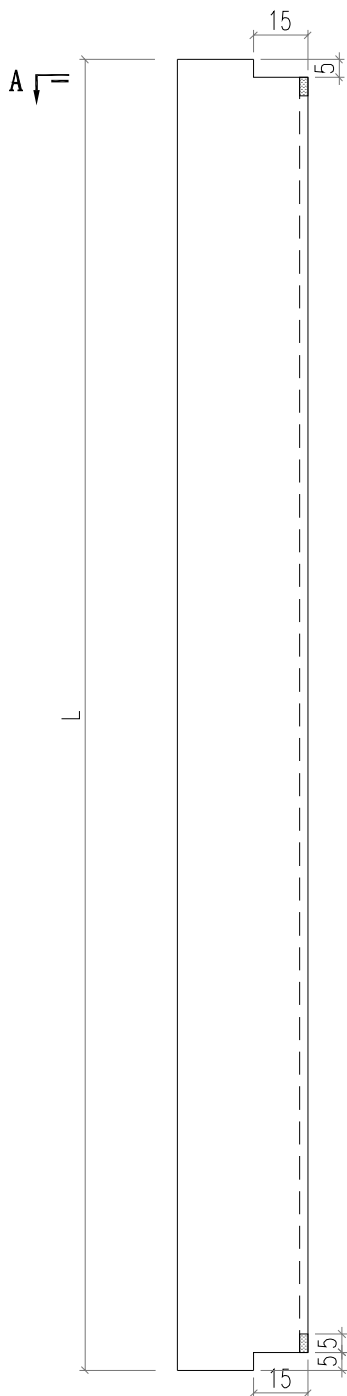

部件编号	L
AC02-K01	1137.6

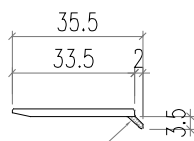

阴影位置切除5mm

 美特鋁質有限公司 MIDI Aluminium Fabricator Ltd.				工程號 J856	類別 制圖	物料號 M1		
				地盤 天榮站	李傳鵬 2022-11-25	圖號 JS01-Q01		
修改 日期	A 12.09	採用工廠 地盤	<input type="checkbox"/> <input checked="" type="checkbox"/>	图纸名称 铝料加工图	復核 林仁安 2022-11-28	數量 -		
材料颜色 -				材料 60*60*5铝角	批准 林仁安 2022-11-28	單件重量 -	(KG)	

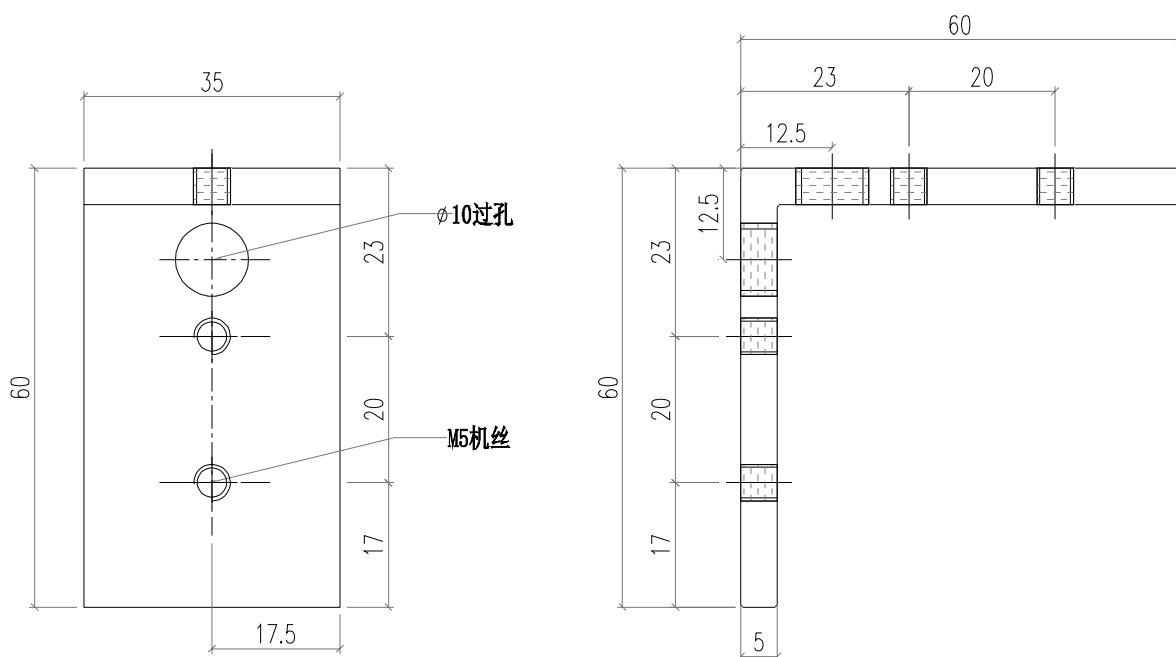

 美特铝质有限公司 MIDI Aluminium Fabricator Ltd.				工程號 J856 地盘 天榮站	類別 制圖 李傳鵬 復核 練松文 批准 林仁安	物料號 M1 圖號 CE-001 數量 - 單件重量 - (KG)
修改 A B 日期 12.04 12.09	採用工廠 材料颜色 -	地盤 <input checked="" type="checkbox"/>	图纸名称 开启扇组装图 材料 -			

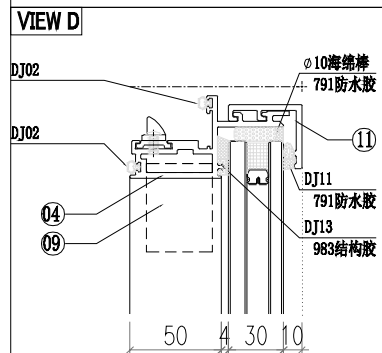
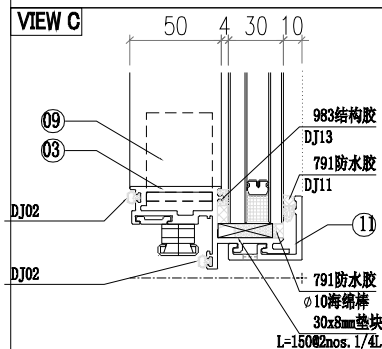
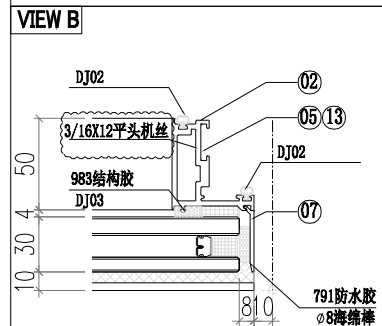
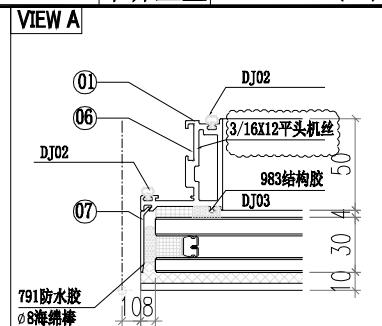
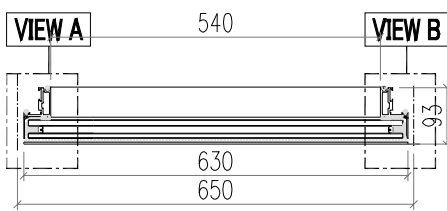
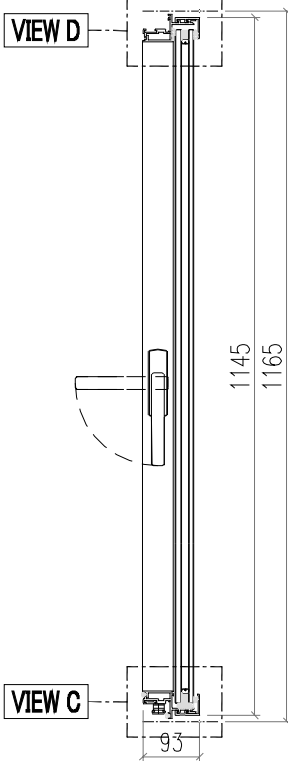
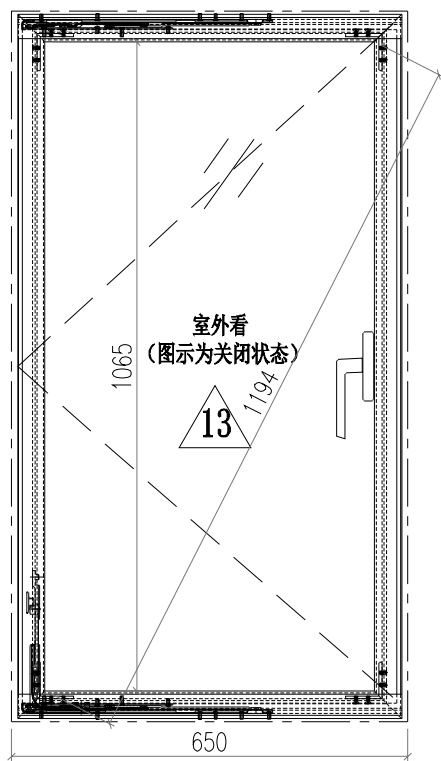

13	AW02-P02	AW02	289.5	1
12				
11	AC03-K01	AC03	630	2
10				
9	JS01-Q01	60*60*5铝角	35	4
8				
7	AC02-K01	AC02	1137.6	2
6	AW02-Q01	AW02	55	3
5	AW02-P01	AW02	604.5	1
4	WS03-P01	WS03	630	1
3	WS03-P02	WS03	630	1
2	WS01-P03	WS01	1155	1
1	WS01-P02	WS01	1155	1

15	PT-GL01-B01	玻璃	-	1
序号	加工图编号	材料名称	长度	支/幅

 美特鋁質有限公司 MIDI Aluminium Fabricator Ltd.				工程號 J856	類別	物料號 M1	圖號 AW02-PT01	
修改 B C 採用工廠 地盤 ✓				地盤 天榮站	制圖 李传鹏	2022-11-25	數量 -	
日期 04.06 04.12 材料颜色 AL2:ECK3X10063S-XF1				图纸名称 铝料加工图	復核 練松文	2022-11-26	單件重量 -	(KG)
				材料 AW02	批准 林仁安	2022-11-28		

TOP

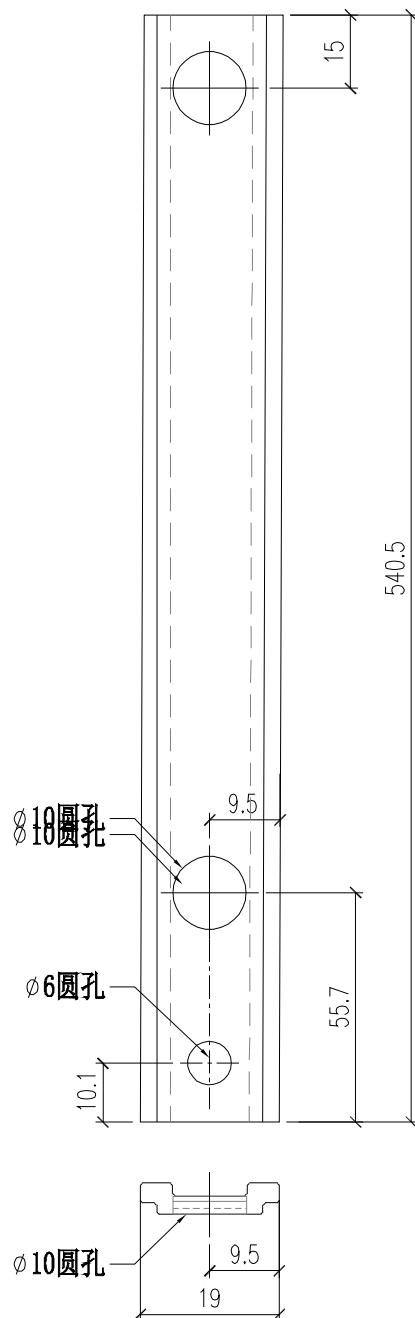

 美特鋁質有限公司 MIDI Aluminium Fabricator Ltd.				工程號 J856	類別	物料號 M1			
				地盘 天榮站	制圖 李传鹏	2022-11-25	圖號 AW02-Q01		
修改		採用工廠	地盘 ✓	图纸名称 铝料加工图	復核 練松文	2022-11-26	數量 -		
日期		材料颜色 AL2:ECK3X10063S-XF1		材料 AW02	批准 林仁安	2022-11-28	單件重量 -	(KG)	

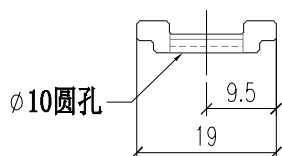
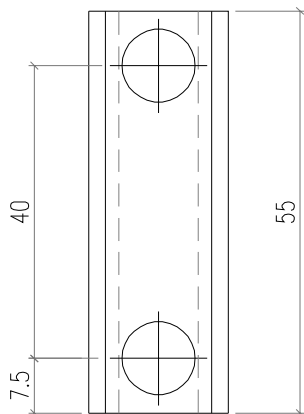

 美特鋁質有限公司 MIDI Aluminium Fabricator Ltd.				工程號 J856 地盘 天榮站	類別 制圖 李傳鵬 復核 練松文 批准 林仁安	物料號 M1 圖號 AC05-PZ01 數量 - 單件重量 - (KG)
修改 日期	採用工廠 材料颜色 -	地盤 <input checked="" type="checkbox"/>	图纸名称 铝料加工图 材料 AC04	2022-11-25 2022-11-26 2022-11-28	2022-11-25 2022-11-26 2022-11-28	- - -

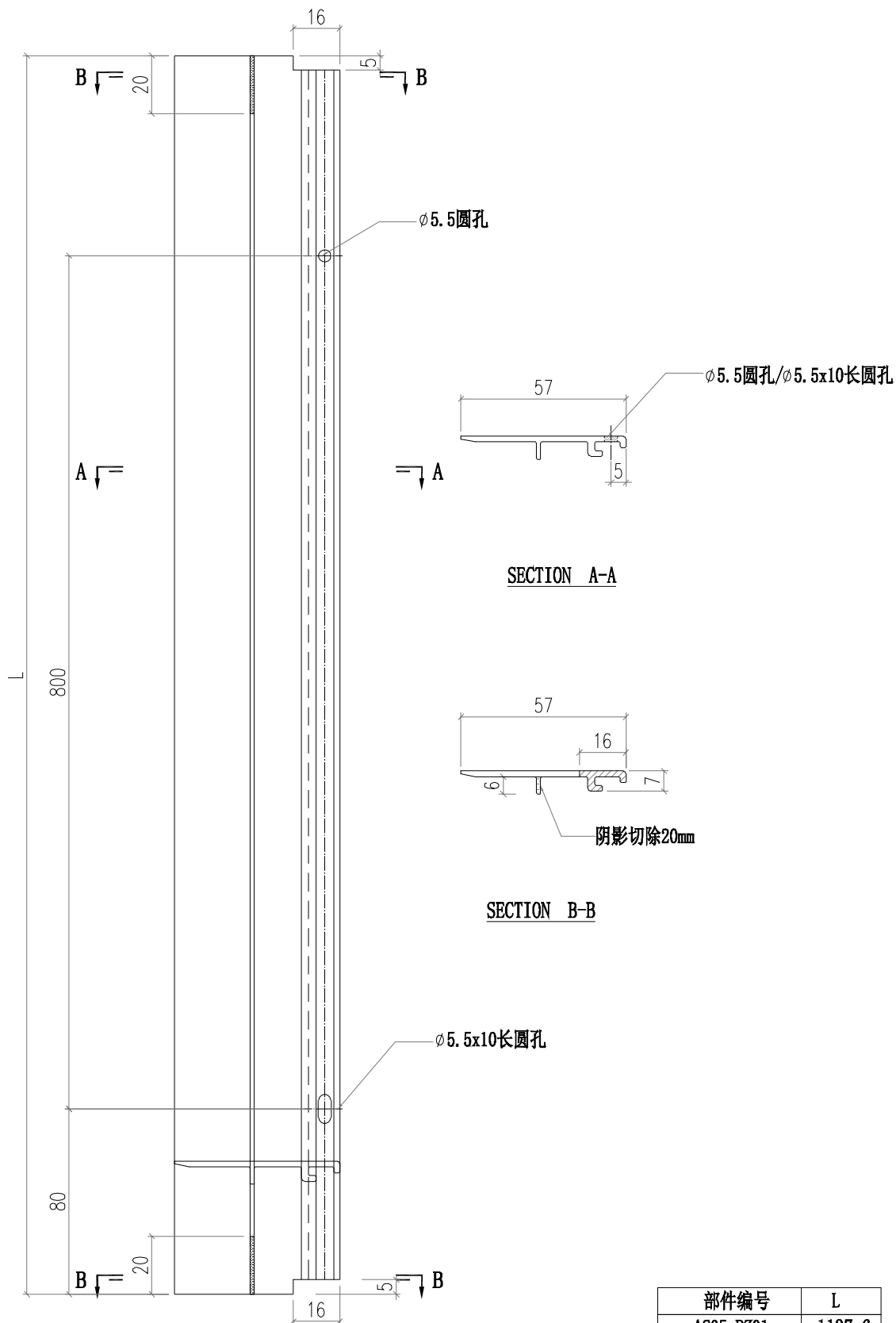

部件编号	L
AC05-PZ01	1137.6

 美特鋁質有限公司 MIDI Aluminium Fabricator Ltd.				工程號	J856	類別		物料號	M1	
修改		採用工廠	地盤	✓	地盤	天榮站	制圖	李传鹏	2022-11-25	
日期		材料颜色	AL2:ECK3X10063S-XF1	图纸名称	铝料加工图	復核	練松文	2022-11-26	圖號	AW02-PZ01
				材料	AW02	批准	林仁安	2022-11-28	數量	-
									單件重量	- (KG)

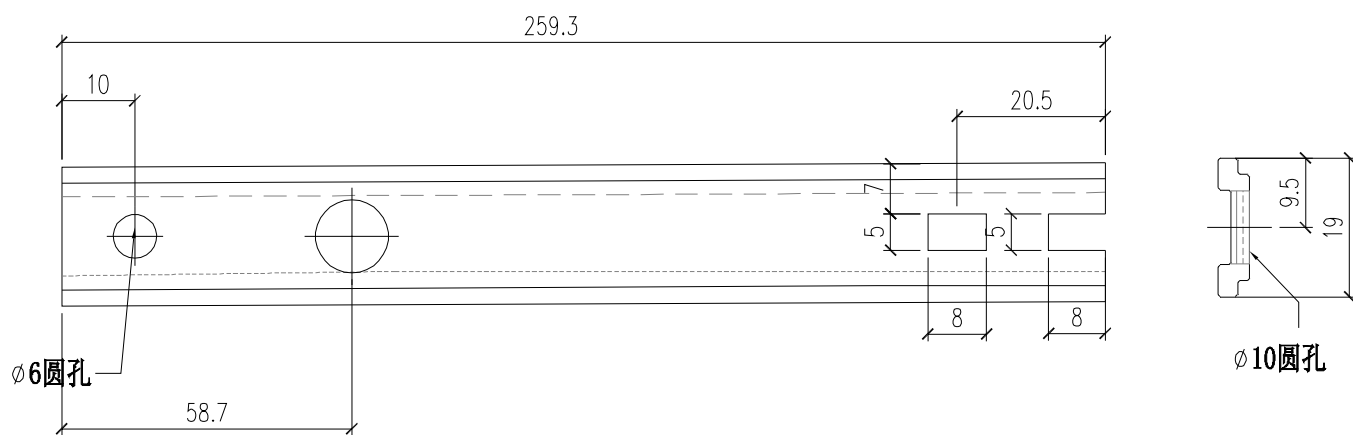

 美特鋁質有限公司 MIDI Aluminium Fabricator Ltd.			工程號 J856 地盘 天榮站	類別 制圖 李傳鵬 復核 練松文 批准 林仁安	物料號 M1 2022-11-25 2022-11-26 2022-11-28	圖號 WS02-P01 數量 - 單件重量 - (KG)
修改 日期	採用工廠 材料颜色 -	地盘 ✓ 图纸名称 铝料加工图 材料 WS02				

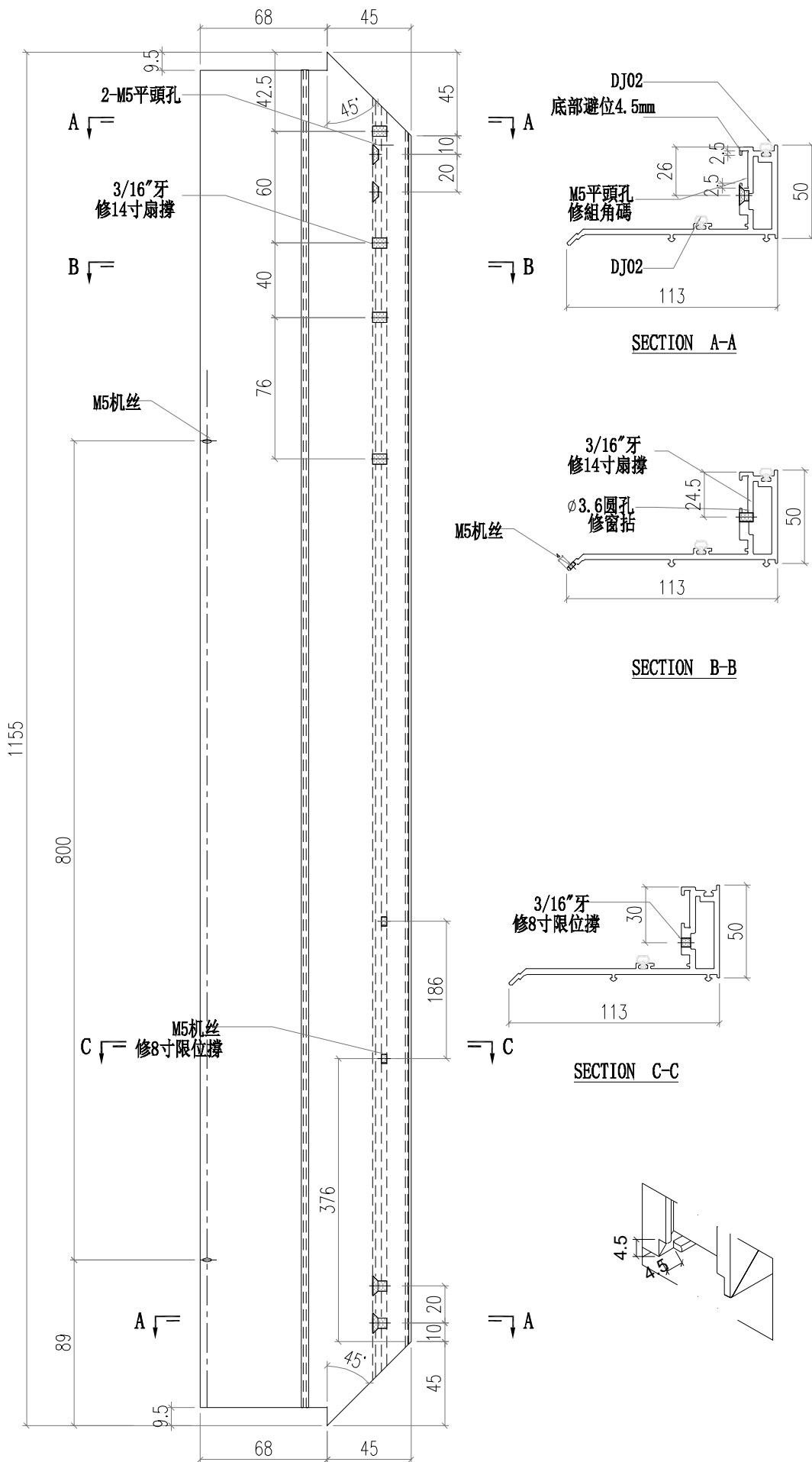

 美特鋁質有限公司 MIDI Aluminium Fabricator Ltd.				工程號 J856 地盘 天榮站	類別 制圖 李傳鵬 復核 練松文 批准 林仁安	物料號 2022-11-25 2022-11-26 2022-11-28	M1 圖號 WS01-P01 數量 - 單件重量 - (KG)
修改 日期	採用工廠 材料颜色 -	地盤 <input checked="" type="checkbox"/>	图纸名称 铝料加工图 材料 WS01				

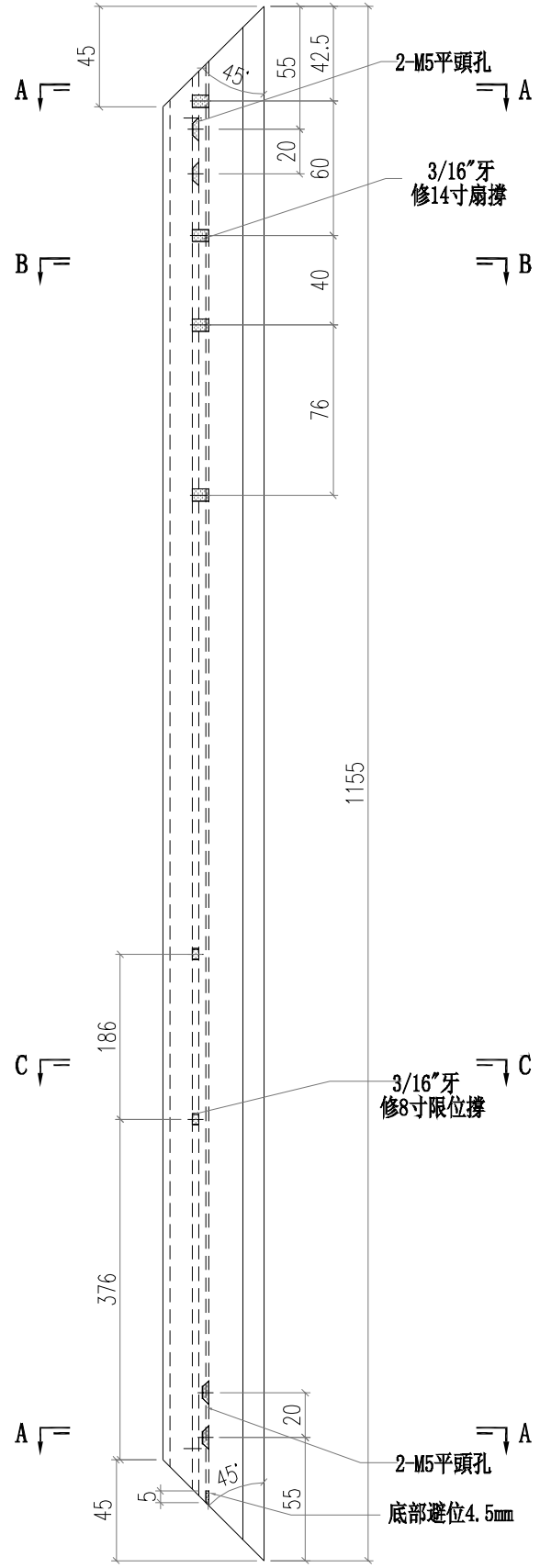
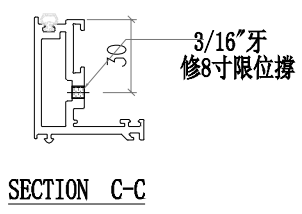
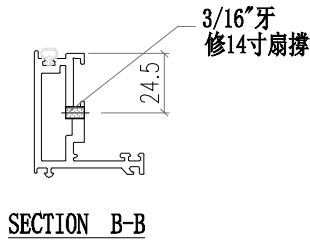
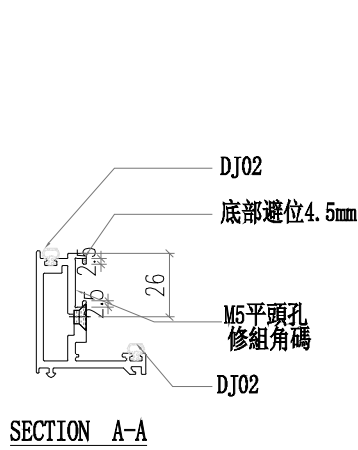

 美特鋁質有限公司 MIDI Aluminium Fabricator Ltd.			工程號 J856 地盘 天榮站	類別 制圖 李傳鵬 復核 練松文 批准 林仁安	物料號 M1 2022-11-25 2022-11-26 2022-11-28	圖號 WS03-PZ01 數量 - 單件重量 - (KG)
修改 日期	採用工廠 材料颜色 -	地盤 <input checked="" type="checkbox"/>	图纸名称 铝料加工图 材料 WS03			

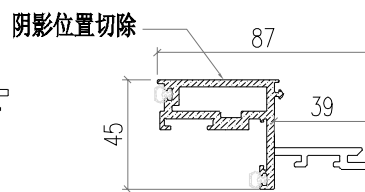
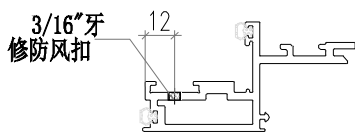
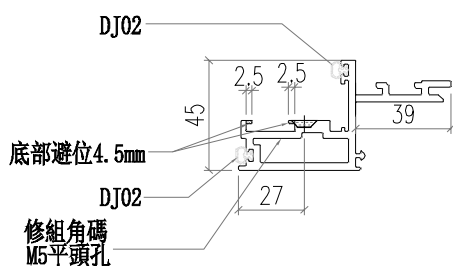
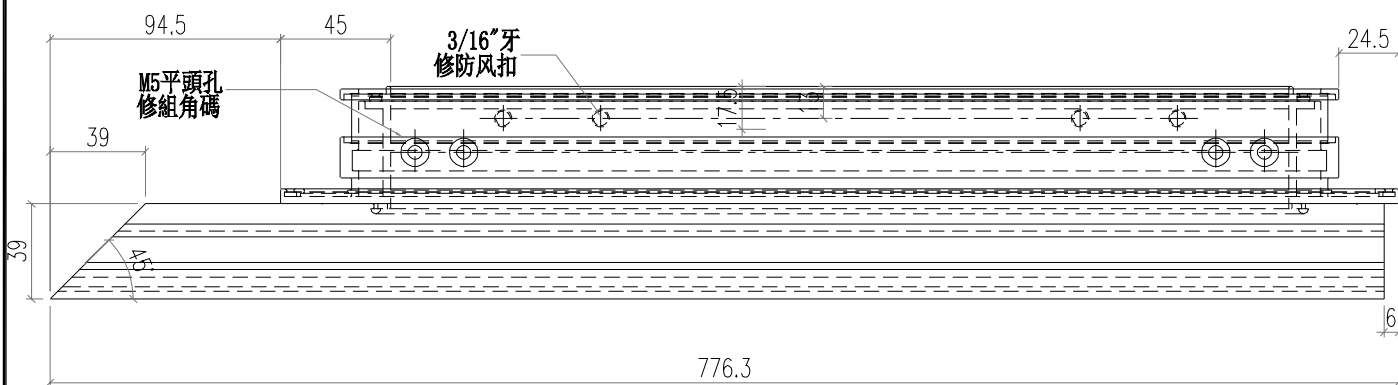
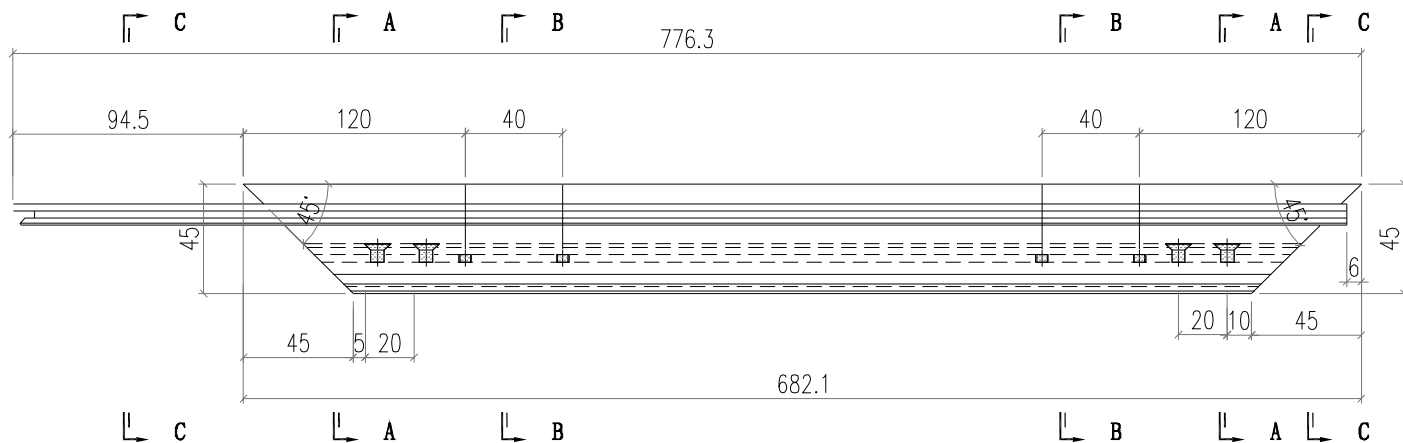

SECTION A-A

SECTION B-B

SECTION C-C

 美特鋁質有限公司 MIDI Aluminium Fabricator Ltd.			工程號 J856 地盘 天榮站	類別 制圖 李傳鵬 復核 練松文 批准 林仁安	物料號 M1 圖號 WS03-PZ02 數量 - 單件重量 - (KG)
修改 日期	採用工廠 材料颜色 -	地盘 <input checked="" type="checkbox"/>	图纸名称 铝料加工图 材料 WS01	2022-11-25 2022-11-26 2022-11-28	

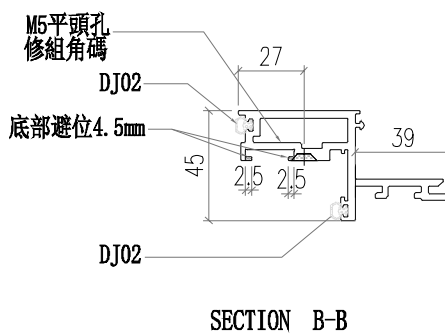
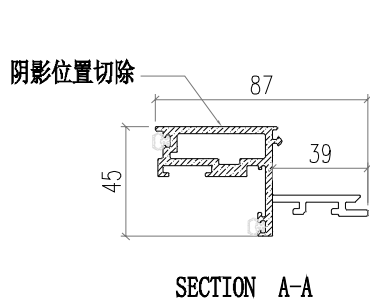
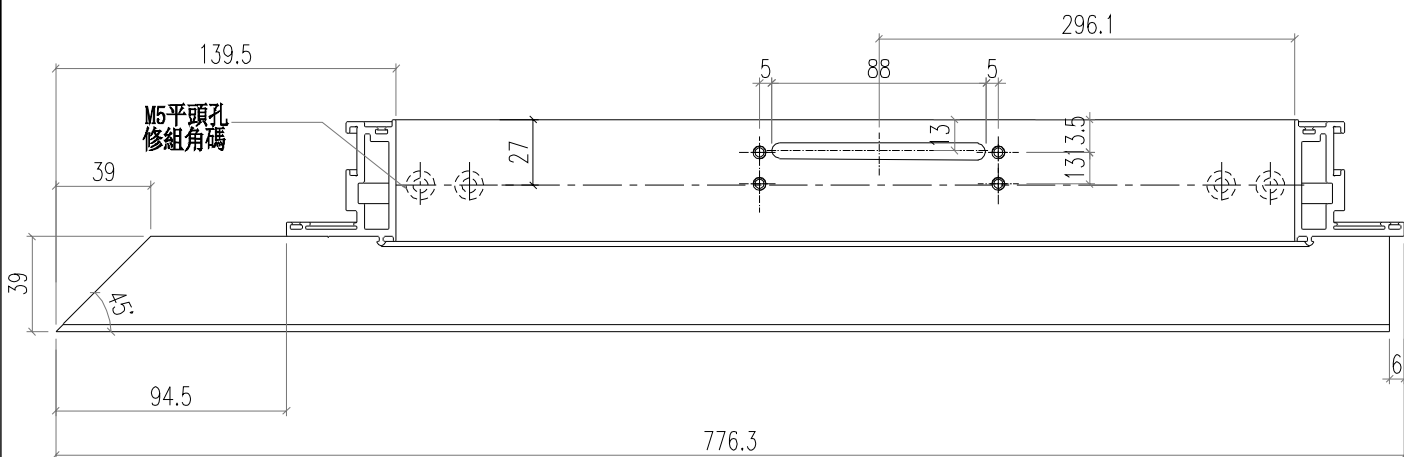
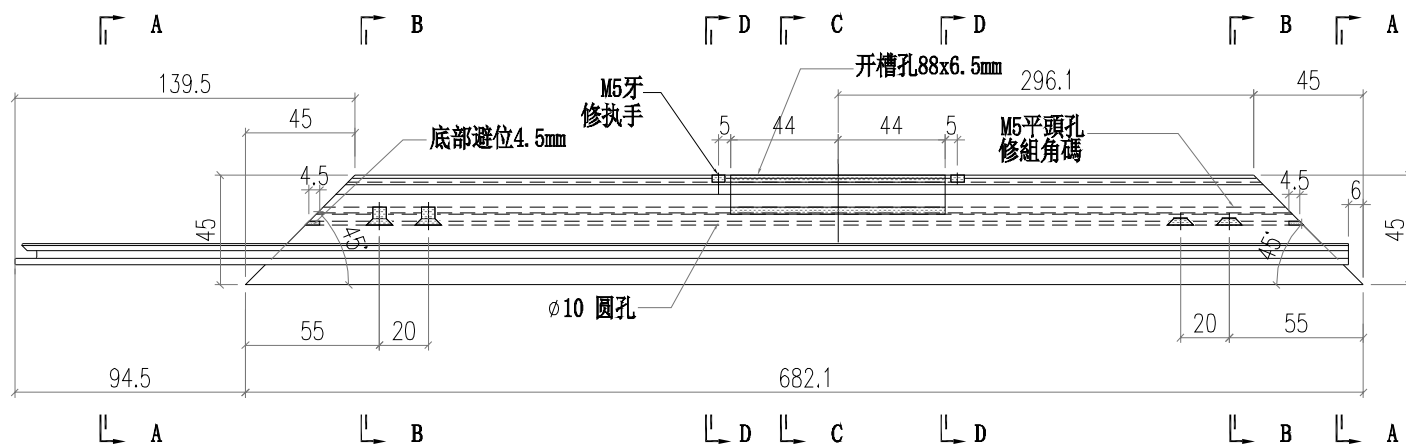
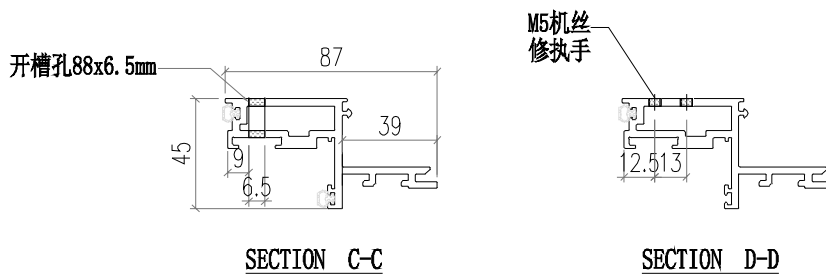

 美特鋁質有限公司 MIDI Aluminium Fabricator Ltd.				工程號	J856	類別		物料號	M1		
				地盘	天榮站	制圖	李傳鵬	2022-11-25	圖號	AC03-PZ01	
修改		採用工廠	地盘	✓	图纸名称	铝料加工图	復核	練松文	2022-11-26	數量	-
日期		材料颜色	-		材料	AC03	批准	林仁安	2022-11-28	單件重量	- (KG)

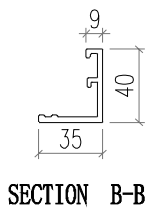
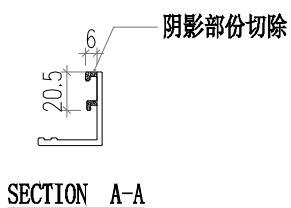
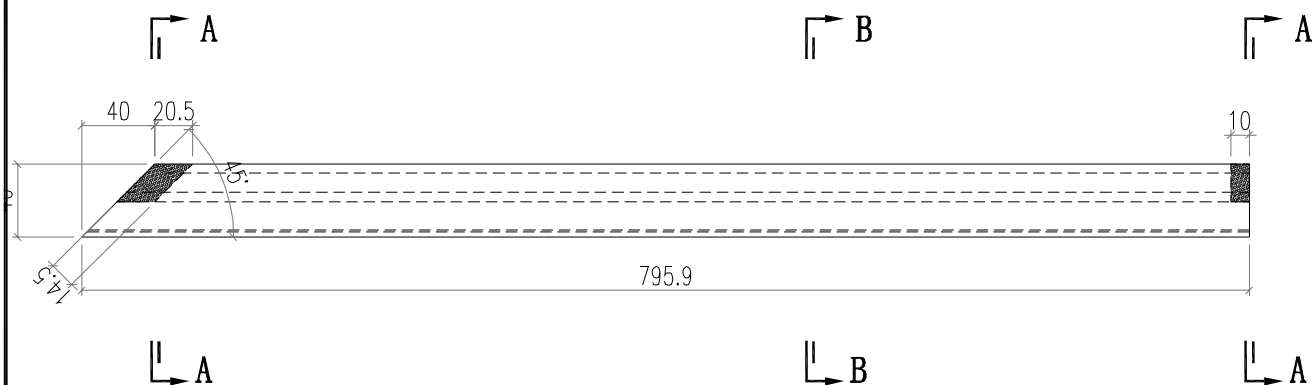

 美特鋁質有限公司 MIDI Aluminium Fabricator Ltd.				工程號 J856	類別 制圖	物料號 M1		
				地盘 天榮站	李傳鵬 2022-11-25	圖號 AC03-PZ02		
修改 A		採用工廠 <input type="checkbox"/>	地盘 <input checked="" type="checkbox"/>	图纸名称 铝料加工图	復核 練松文 2022-11-26	數量 -		
日期 12.09		材料颜色 -		材料 AC03	批准 林仁安 2022-11-28	單件重量 -	(KG)	

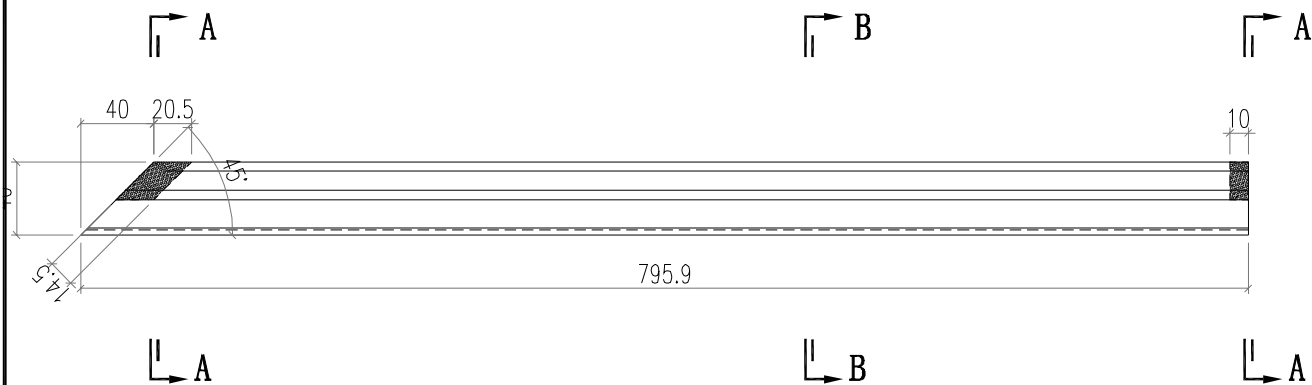

阴影部份切除

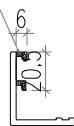

SECTION A-A

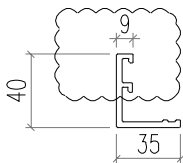

SECTION B-B

 美特铝质有限公司 MIDI Aluminium Fabricator Ltd.				工程號 J856 地盘 天榮站	類別 制圖 李傳鵬 復核 練松文 批准 林仁安	物料號 M1 圖號 CE-002 數量 - 單件重量 - (KG)
修改 A B 日期 12.04 12.09	採用工廠 材料颜色 -	地盤 <input checked="" type="checkbox"/>	图纸名称 开启扇组装图 材料 -			

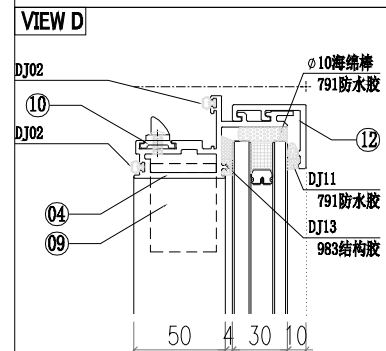
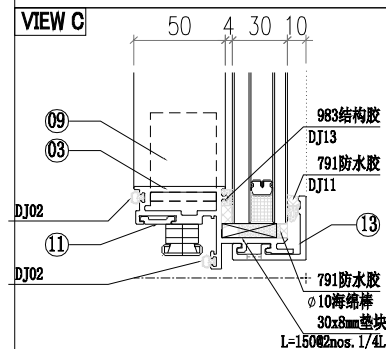
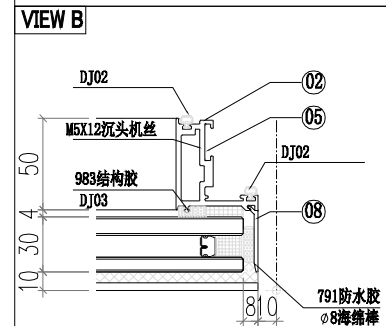
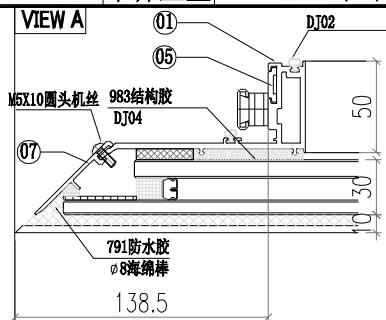
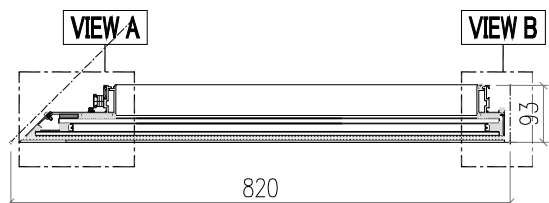
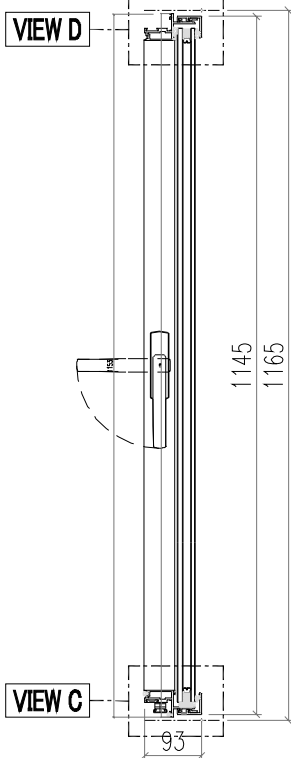
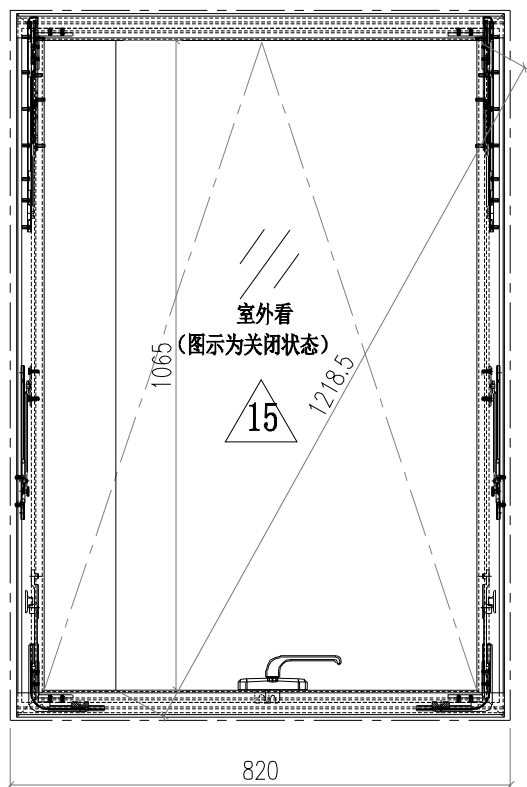

13	AC03-PZ02	AC03	795.9	1
12	AC03-PZ01	AC03	795.9	1
11	AW02-PZ01	AW02	259.3	2
10	AW02-Q01	AW02	55	2
9	JS01-Q01	60*60*5 铝角	35	4
8	AC02-K01	AC02	1137.6	1
7	AC05-PZ01	AC05	1137.6	1
6				1
5	AW02-PT01	AW02	540.5	2
4	WS03-PZ01	WS03	776.3	1
3	WS03-PZ02	WS03	776.3	1
2	WS01-P01	WS01	1155	1
1	WS02-P01	WS02	1155	1

15	PT-GL01-B04	玻璃	-	1
序号	加工图编号	材料名称	长度	支/幅

工序明细表

工程名称		J-856					施工分区(批次)：		第一批
采购原因		正常采购	工序号	GXMX-VMU-0002		材料发送地:		地盘	2023/1/29
序号	名称	组装件编号	图纸编号	长度L (mm)	宽度W (mm)	厚度T (mm)	数量	单位	备注
1	单元组装图	CW-101	CW-101	3040	650	160	2	樘	送地盘
2	单元组装图	CW-301	CW-301	3040	957.5	160	2	樘	送地盘
3	单元组装图	CW-103	CW-103	3040	650	160	2	樘	送地盘
4	单元组装图	CW-304	CW-304	3040	1737.5	160	2	樘	送地盘
5	单元组装图	CW-305	CW-305	3040	820	160	2	樘	送地盘
6	生窗组装图	CE-001	KW-005	1165	650	93	2	樘	送地盘
7	生窗组装图	CE-002	KW-007	1165	820	93	2	樘	送地盘
8									
9									
10									
11									
12									
13									
14									
15									
16									
17									
以下空白									
说明: 1: 注意保护成品, 严禁刻痕、划伤;									
设计:			校对:			审核:			

加工明细表

工程名称		J-856(啟德天榮站)				施工分區(批次) :			第一批
采购原因		正常采购	工序号	JGMX-VMU-P001		材料发送地:		工厂	2023/1/9
序号	型材模号	物料描述	图号	部件编号	长度(mm)	数量	单位	颜色	备注
1	60*60*5铝角	铝料加工图	JS01-Q01	JS01-Q01	35	16	支		
2	AB03	铝料加工图	AB03-P01	AB03-P01	320	8	支		
3	AB03	铝料加工图	AB03-P02	AB03-P02	320	8	支		
4	AB04	铝料加工图	AB04-P01	AB04-P01	320	2	支		
5	AB04	铝料加工图	AB04-P02	AB04-P02	320	2	支		
6	AC01	铝料加工图	AC01-P01-01	AC01-P01-01	947	16	支		
7	AC01	铝料加工图	AC01-P02-01	AC01-P02-01	872	10	支		
8	AC01	铝料加工图	AC01-P02-02	AC01-P02-02	2037	6	支		
9	AC02	铝料加工图	AC02-K01	AC02-K02	1137.6	6	支		
10	AC03	铝料加工图	AC03-P01-01	AC03-P01	630	16	支		
11	AC03	铝料加工图	AC03-P01-02	AC03-P02	937.5	8	支		
12	AC03	铝料加工图	AC03-P02-01	AC03-P02-01	1713.5	4	支		
13	AC03	铝料加工图	AC03-P03-01	AC03-P03-01	1713.5	4	支		
14	AC03	铝料加工图	AC03-P04-01	AC03-P04-01	796	4	支		
15	AC03	铝料加工图	AC03-P05-01	AC03-P05-01	796	4	支		
16	AC03	铝料加工图	AC03-K01	AC03-K01	630	4	支		
17	AC03	铝料加工图	AC03-PZ01	AC03-PZ01	795.9	2	支		
18	AC03	铝料加工图	AC03-PZ02	AC03-PZ02	795.9	2	支		
19	AD03	铝料加工图	AD03-P01-01	AD03-P01-01	539.6	4	支		
20	AD03	铝料加工图	AD03-P01-02	AD03-P01-02	847.1	2	支		
21	AD03	铝料加工图	AD03-P01-03	AD03-P01-03	1558.1	2	支		
22	AD03	铝料加工图	AD03-P02-01	AD03-P02-01	640.5	2	支		
23	AD04	铝料加工图	AD04-P01-01	AD03-P01-01	539.6	4	支		
24	AD04	铝料加工图	AD04-P01-02	AD03-P01-02	847.1	2	支		
25	AD04	铝料加工图	AD04-P01-03	AD03-P01-03	1558.1	2	支		
26	AD04	铝料加工图	AD04-P02-01	AD03-P02-01	640.5	2	支		
27	AD05	铝料加工图	AD05-P01	AD05-P01	930.5	2	支		
28	AD05	铝料加工图	AD05-P02	AD05-P02	930.5	2	支		
29	AC04	铝料加工图	AC04-P01-01	AC04-P01-01	947	2	支		
30	AC04	铝料加工图	AC04-P02-01	AC04-P02-01	872	2	支		
31	AC04	铝料加工图	AC04-P03-01	AC04-P03-01	947	2	支		
32	AC04	铝料加工图	AC04-P04-02	AC04-P04-02	2037	2	支		
33	AC05	铝料加工图	AC05-PZ01	AC05-PZ01	1137.6	2	支		
34	AD01	铝料加工图	AD01-P01	AD01-P01	930.5	10	支		
35	AD01	铝料加工图	AD01-P02	AD01-P02	930.5	6	支		
36	AD02	铝料加工图	AD02-P01	AD02-P01	1139.5	2	支		
37	AD06	铝料加工图	AD06-P01	AD06-P01	862	4	支		
38	AD06	铝料加工图	AD06-P02	AD06-P02	862	6	支		
39	AD06	铝料加工图	AD06-P03	AD06-P03	930	4	支		
40	AD06	铝料加工图	AD06-P04	AD06-P04	930	6	支		
41	AM01	铝料加工图	AM01-P01	AM01-P01	3007	2	支		
42	AM01A	铝料加工图	AM01A-P01	AM01A-P01	3007	4	支		
43	AM02	铝料加工图	AM02-P01	AM02-P01	3007	4	支		
44	AM02A	铝料加工图	AM02A-P01	AM02A-P01	3007	2	支		
45	AM03	铝料加工图	AM03-P01	AM03-P01	3007	2	支		
46	AM04A	铝料加工图	AM04A-P01	AM04A-P01	3007	2	支		
47	AM06A	铝料加工图	AM06A-P01	AM06A-P01	3007	2	支		
48	AM06A	铝料加工图	AM06A-P02	AM06A-P02	3007	2	支		
49	AT01	铝料加工图	AT01-P01	AT01-P01	942.5	2	支		
50	AT01	铝料加工图	AT01-P02	AT01-P02	635	2	支		
51	AT01	铝料加工图	AT01-P03	AT01-P03	1709	2	支		
52	AT01	铝料加工图	AT01-P04	AT01-P04	817	2	支		
53	AT01	铝料加工图	AT01-P05	AT01-P05	660.5	2	支		

54	AT02	铝料加工图	AT02-P01	AT02-P01	624	4	支		
55	AT02	铝料加工图	AT02-P02-01	AT02-P02-01	931.5	2	支		
56	AT02	铝料加工图	AT02-P03-01	AT02-P03-01	1697	2	支		
57	AT02	铝料加工图	AT02-P04-01	AT02-P04-01	778.5	2	支		
58	AT03	铝料加工图	AT03-P01-01	AT03-P01-01	931.5	2	支		
59	AT03	铝料加工图	AT03-P02-01	AT03-P02-01	1697	2	支		
60	AT04	铝料加工图	AT04-P01	AT04-P01	624	4	支		
61	AT04	铝料加工图	AT04-P02	AT04-P02	779.5	2	支		
62	AT05	铝料加工图	AT05-P01	AT05-P01	624	4	支		
63	AT05	铝料加工图	AT05-P02	AT05-P02	779.5	2	支		
64	AW02	铝料加工图	AW02-P01	AW02-P01	604.5	2	支		
65	AW02	铝料加工图	AW02-P02	AW02-P02	289.5	2	支		
66	AW02	铝料加工图	AW02-PT01	AW02-PT01	540.5	4	支		
67	AW02	铝料加工图	AW02-PZ01	AW02-PZ01	259.3	4	支		
68	AW02	铝料加工图	AW02-Q01	AW02-Q01	55	10	支		
69	GS01	铝料加工图	GS01-001	GS01-001	300	6	支		
70	GS01	铝料加工图	GS01-002	GS01-002	150	2	支		
71	GS01	铝料加工图	GS01-003	GS01-003	150	2	支		
72	GS01	铝料加工图	GS01-004	GS01-004	150	2	支		
73	GS01	铝料加工图	GS01-005	GS01-005	150	2	支		
74	J40x20x3	铝料加工图	J40x20-001	J40x20-001	38	10	支		
75	J40x20x3	铝料加工图	J40x20-002	J40x20-002	34	10	支		
76	J40x20x3	铝料加工图	J40x20-003	J40x20-003	59	10	支		
77	J60x38x3	铝料加工图	J60x38-001	J60x38-001	15	2	支		
78	J60x38x3	铝料加工图	J60x38-002	J60x38-002	15	4	支		
79	J60x38x3	铝料加工图	J60x38-003	J60x38-003	15	2	支		
80	J60x38x3	铝料加工图	J60x38-004	J60x38-004	15	2			
81	MS01	铝料加工图	MS01-P01	MS01-P01	320	16	支		
82	MS02	铝料加工图	MS02-P01	MS02-001	320	2	支		
83	MS03	铝料加工图	MS03-P01	MS03-001	320	2	支		
84	WS01	铝料加工图	WS01-P01	WS01-P01	1155	2	支		
85	WS01	铝料加工图	WS01-P02	WS01-P02	1155	2	支		
86	WS01	铝料加工图	WS01-P03	WS01-P03	1155	2	支		
87	WS02	铝料加工图	WS02-P01	WS02-P01	1155	2	支		
88	WS03	铝料加工图	WS03-P01	WS03-P01	630	2	支		
89	WS03	铝料加工图	WS03-P02	WS03-P02	630	2	支		
90	WS03	铝料加工图	WS03-PZ01	WS03-PZ01	776.3	2	支		
91	WS03	铝料加工图	WS03-PZ02	WS03-PZ02	776.3	2	支		
92	AJ01	铝料加工图	AJ01-Q01	AJ01-Q01	35	16	支		
93	AJ03	铝料加工图	AJ03-P01-01	AJ03-P01-01	530	4	支		
94	AJ03	铝料加工图	AJ03-P01-02	AJ03-P01-02	837.5	2	支		
95	AJ03	铝料加工图	AJ03-P01-03	AJ03-P01-03	1434.5	2	支		
96	AJ03	铝料加工图	AJ03-P02-01	AJ03-P02-01	517	2	支		
97	AJ04	铝料加工图	AJ04-P01	AJ04-P01	1950	2	支		
98	3MM铝板		LB-P01	LB-P01		2	支		
99	3MM铝板		LB-P02	LB-P02		2	支		
100	AC07		AC07-P01	AC07-P01	2020	4	支	散出地盘	
101	AC06		AC06-P01	AC06-P01	2020	4	支	散出地盘	
102	AC08		AC08-P01	AC08-P01	1607	2	支	散出地盘	
103	AC08		AC08-P02	AC08-P02	2172	2	支	散出地盘	
104	AC08		AC08-P03	AC08-P03	715	2	支	散出地盘	
以下空白									
说明：1:注意保护成品，严禁刻痕、划伤；									
设计：校对：审核：									

鋁材開料總表

工程號碼: J856 工程名稱: 天榮站

序號	鋁料編號	名稱	表面處理		開料長度	實用長料總數量		浪費率(%)
			顏色	層厚		支數	長度	
1	60X60X5	鋁角			6000	1	6000	87.67
2	AB03				6000	1	6000	11.67
3	AB04				6000	1	6000	76.67
4	AC01				4700	9	42300	12.17
5	AC02				6000	2	12000	41.20
6	AC03				6000	8	48000	7.50
7	AD03				5400	2	10800	21.30
8	AD04				5750	2	11500	26.09
9	AD05				5000	1	5000	23.16
10	AC04				4550	3	13650	27.14
11	AC05				6000	1	6000	60.25
12	AD01				5700	4	22800	32.60
13	AD02				4000	1	4000	40.27
14	AD06				6450	3	19350	5.32
15	AM01				3200	2	6400	2.75
16	AM01A				3200	4	12800	2.75
17	AM02A				3200	2	6400	2.75
18	AM02				3200	4	12800	2.75
19	AM03				3200	2	6400	2.75
20	AM04A				3200	2	6400	2.75
21	AM06A				3200	4	12800	2.75
22	AT01				5250	2	10500	6.88
23	AT02				6100	2	12200	21.64
24	AT03				5500	1	5500	2.24
25	AT04				4500	1	4500	7.00
26	AT05				4500	1	4500	7.00
27	AW02				5500	2	11000	46.84
28	GS01				6000	1	6000	47.17
29	JMA0525				6000	1	6000	74.00
30	60X60X3				6000	1	6000	95.00
31	MS01				5500	1	5500	3.64
32	MS02				5500	1	5500	86.36
33	MS03				5500	1	5500	86.36
34	WS01				4500	2	9000	20.44
35	WS02				4500	1	4500	46.22
36	WS03				4500	2	9000	34.83
37	AJ01				6000	1	6000	87.67
38	AJ03				6000	2	12000	33.77
39	AJ04				6000	1	6000	33.17

送至: _____

由: _____

日期: _____

簡短說明: _____

共44頁 第1頁

打印日期: 2023/1/30 打印時間: 9:33

鋁材開料總表

工程號碼: J856 工程名稱: 天榮站

序號	鋁料編號	名稱	表面處理		開料長度	實用長料總數量		浪費率(%)
			顏色	層厚		支數	長度	
40	AC07				6000	2	12000	30.83
41	AC06				6000	2	12000	30.83
42	AC08				6000	2	12000	23.18

送至: _____

由: _____

日期: _____

簡短說明: _____

共44頁 第2頁

打印日期: 2023/1/30 打印時間: 9:33

鋁材開料清單 AC08

窗號	編號(用料狀況)	實用長度(長料開數)	需要 支數	開料 支數	長料 支數	餘料 支數	編號(剩餘長度)
AC08-P02	1	2172.0	2	2	1	0	1@(1546)x1
AC08-P01	2	1607.0	2	2	1	0	2@(2676)x1
AC08-P03	(餘料)1	715.0	2	2	0	1	1@(106)x1

工程號碼:J856, 工程名稱:天榮站

開料長度:6000, 總長料支數:2, 總開料支數:4

鋁材開料清單 AC06

鋸片厚度(mm):5, 料頭尾總切除(mm):100, 浪費率(%):30.83

窗號	編號(用料狀況)	實用長度(長料開數)	需要 支數	開料 支數	長料 支數	餘料 支數	編號(剩餘長度)
AC06-P01	1-2	2020.0	4	4	2	0	1-2@(1850)x2

工程號碼:J856, 工程名稱:天榮站
開料長度:6000, 總長料支數:2, 總開料支數:4
鋸片厚度(mm):5, 料頭尾總切除(mm):100, 浪費率(%):30.83

鋁材開料清單 AC07

窗號	編號(用料狀況)	實用長度(長料開數)	需要支數	開料支數	長料支數	餘料支數	編號(剩餘長度)
AC07-P01	1-2	2020.0	4	4	2	0	1-2@(1850)x2

鋁材開料清單 AJ04

窗號	編號(用料狀況)	實用長度(長料開數)	需要支數	開料支數	長料支數	餘料支數	編號(剩餘長度)
AJ04-P01	1	1950.0	2	2	1	0	1@(1990)x1

工程號碼:J856, 工程名稱:天榮站

開料長度:6000, 總長料支數:2, 總開料支數:10

鋁材開料清單 AJ03

鋸片厚度(mm):5, 料頭尾總切除(mm):100, 浪費率(%):33.77

窗號	編號(用料狀況)	實用長度(長料開數)	需要支數	開料支數	長料支數	餘料支數	編號(剩餘長度)
AJ03-P01-03	1	1434.5	2	2	1	0	1@(3021)x1
AJ03-P01-02	(餘料)1	837.5	2	2	0	1	1@(1336)x1
AJ03-P01-01	(餘料)1	530.0	4	2	0	1	1@(266)x1
AJ03-P01-01	2	530.0		2	1	0	2@(4830)x1
AJ03-P02-01	(餘料)2	517.0	2	2	0	1	2@(3786)x1

工程號碼:J856, 工程名稱:天榮站

開料長度:6000, 總長料支數:1, 總開料支數:16

鋁材開料清單 AJ01

鋸片厚度(mm):5, 料頭尾總切除(mm):100, 浪費率(%):87.67

窗號	編號(用料狀況)	實用長度(長料開數)	需要支數	開料支數	長料支數	餘料支數	編號(剩餘長度)
AJ01-Q01	1	35.0	16	16	1	0	1@(5260)x1

鋁材開料清單 WS03

窗號	編號(用料狀況)	實用長度(長料開數)	需要支數	開料支數	長料支數	餘料支數	編號(剩餘長度)
WS03-PZ02	(餘料)1	776.3	4	2	0	1	1@(1274.8)x1
WS03-PZ01	1	776.3		2	1	0	1@(2837.4)x1
WS03-P01	(餘料)1	630.0	4	2	0	1	1@(4.8)x1
WS03-P02	2	630.0		2	1	0	2@(3130)x1

鋁材開料清單 WS02

窗號	編號(用料狀況)	實用長度(長料開數)	需要 支數	開料 支數	長料 支數	餘料 支數	編號(剩餘長度)
WS02-P01	1	1155.0	2	2	1	0	1@(2080)x1

鋁材開料清單 WS01

窗號	編號(用料狀況)	實用長度(長料開數)	需要支數	開料支數	長料支數	餘料支數	編號(剩餘長度)
WS01-P02, WS01-P03, WS01-P01, WS01-P02	(餘料)1-2, 1-2	1155.0	6	6	2	2	1-2@(920)x2 1@(2080)x1 2@(3240)x1

鋁材開料清單 MS03

窗號	編號(用料狀況)	實用長度(長料開數)	需要 支數	開料 支數	長料 支數	餘料 支數	編號(剩餘長度)
MS03-001	1	320.0	2	2	1	0	1@(4750)x1

鋁材開料清單 MS02

窗號	編號(用料狀況)	實用長度(長料開數)	需要 支數	開料 支數	長料 支數	餘料 支數	編號(剩餘長度)
MS02-001	1	320.0	2	2	1	0	1@(4750)x1

工程號碼:J856, 工程名稱:天榮站

開料長度:5500, 總長料支數:1, 總開料支數:16

鋸片厚度(mm):5, 料頭尾總切除(mm):100, 浪費率(%):3.64

鋁材開料清單 MS01

窗號	編號(用料狀況)	實用長度(長料開數)	需要支數	開料支數	長料支數	餘料支數	編號(剩餘長度)
MS01-P01	1	320.0	16	16	1	0	1@(200)x1

工程號碼:J856, 工程名稱:天榮站

開料長度:6000, 總長料支數:1, 總開料支數:10

鋸片厚度(mm):5, 料頭尾總切除(mm):100, 浪費率(%):95

鋁材開料清單 60X60X3

窗號	編號(用料狀況)	實用長度(長料開數)	需要支數	開料支數	長料支數	餘料支數	編號(剩餘長度)
J60x38-002, J60x38-003, J60x38-004, J60x38-001	(餘料)1, 1, 1, 1	15.0	10	10	1	3	1@(5780)x1 1@(5740)x1 1@(5700)x1 1@(5860)x1

工程號碼:J856, 工程名稱:天榮站

開料長度:6000, 總長料支數:1, 總開料支數:30

鋸片厚度(mm):5, 料頭尾總切除(mm):100, 浪費率(%):74

鋁材開料清單 JMA0525

窗號	編號(用料狀況)	實用長度(長料開數)	需要支數	開料支數	長料支數	餘料支數	編號(剩餘長度)
J40x20-003	1	59.0	10	10	1	0	1@(5260)x1
J40x20-001	(餘料)1	38.0	10	10	0	1	1@(4830)x1
J40x20-002	(餘料)1	34.0	10	10	0	1	1@(4440)x1

鋁材開料清單 GS01

窗號	編號(用料狀況)	實用長度(長料開數)	需要支數	開料支數	長料支數	餘料支數	編號(剩餘長度)
GS01-001	1	300.0	6	6	1	0	1@(4070)x1
GS01-002, GS01-003, GS01-004, GS01-005	(餘料)1, 1, 1, 1	150.0	8	8	0	4	1@(3760)x1 1@(3450)x1 1@(3140)x1 1@(2830)x1

工程號碼:J856, 工程名稱:天榮站

開料長度:5500, 總長料支數:2, 總開料支數:22

鋁材開料清單 AW02

鋸片厚度(mm):5, 料頭尾總切除(mm):100, 浪費率(%):46.84

窗號	編號(用料狀況)	實用長度(長料開數)	需要支數	開料支數	長料支數	餘料支數	編號(剩餘長度)
AW02-P01	1	604.5	2	2	1	0	1@(4181)x1
AW02-PT01	(餘料)1	540.5	4	4	0	1	1@(1999)x1
AW02-P02	(餘料)1	289.5	2	2	0	1	1@(1410)x1
AW02-PZ01	(餘料)1	259.3	4	4	0	1	1@(352.8)x1
AW02-Q01	(餘料)1	55.0	10	5	0	1	1@(52.8)x1
AW02-Q01	2	55.0		5	1	0	2@(5100)x1

鋁材開料清單 AT05

鋸片厚度(mm):5, 料頭尾總切除(mm):100, 浪費率(%):7

窗號	編號(用料狀況)	實用長度(長料開數)	需要支數	開料支數	長料支數	餘料支數	編號(剩餘長度)
AT05-P02	1	779.5	2	2	1	0	1@(2831)x1
AT05-P01	(餘料)1	624.0	4	4	0	1	1@(315)x1

鋁材開料清單 AT04

窗號	編號(用料狀況)	實用長度(長料開數)	需要支數	開料支數	長料支數	餘料支數	編號(剩餘長度)
AT04-P02	1	779.5	2	2	1	0	1@(2831)x1
AT04-P01	(餘料)1	624.0	4	4	0	1	1@(315)x1

鋁材開料清單 AT03

窗號	編號(用料狀況)	實用長度(長料開數)	需要 支數	開料 支數	長料 支數	餘料 支數	編號(剩餘長度)
AT03-P02-01	1	1697.0	2	2	1	0	1@(1996)x1
AT03-P01-01	(餘料)1	931.5	2	2	0	1	1@(123)x1

鋁材開料清單 AT02

窗號	編號(用料狀況)	實用長度(長料開數)	需要支數	開料支數	長料支數	餘料支數	編號(剩餘長度)
AT02-P03-01	1	1697.0	2	2	1	0	1@(2596)x1
AT02-P02-01	(餘料)1	931.5	2	2	0	1	1@(723)x1
AT02-P04-01	2	778.5	2	2	1	0	2@(4433)x1
AT02-P01	(餘料)1-2	624.0	4	4	0	2	1@(94)x1 2@(2546)x1

工程號碼:J856, 工程名稱:天榮站

開料長度:5250, 總長料支數:2, 總開料支數:10

鋸片厚度(mm):5, 料頭尾總切除(mm):100, 浪費率(%):6.88

鋁材開料清單 AT01

窗號	編號(用料狀況)	實用長度(長料開數)	需要支數	開料支數	長料支數	餘料支數	編號(剩餘長度)
AT01-P03	1	1709.0	2	2	1	0	1@(1722)x1
AT01-P01	(餘料)1	942.5	2	1	0	1	1@(774.5)x1
AT01-P01	2	942.5		1	1	0	2@(4202.5)x1
AT01-P04	(餘料)2	817.0	2	2	0	1	2@(2558.5)x1
AT01-P05	(餘料)1-2	660.5	2	2	0	2	1@(109)x1 2@(1893)x1
AT01-P02	(餘料)2	635.0	2	2	0	1	2@(613)x1

鋁材開料清單 AM06A

窗號	編號(用料狀況)	實用長度(長料開數)	需要 支數	開料 支數	長料 支數	餘料 支數	編號(剩餘長度)
AM06A-P01, AM06A-P02	1-4	3007.0	4	4	4	0	1-4@(88)x4

工程號碼:J856, 工程名稱:天榮站
開料長度:3200, 總長料支數:2, 總開料支數:2
鋸片厚度(mm):5, 料頭尾總切除(mm):100, 浪費率(%):2.75

鋁材開料清單 AM04A

窗號	編號(用料狀況)	實用長度(長料開數)	需要 支數	開料 支數	長料 支數	餘料 支數	編號(剩餘長度)
AM04A-P01	1-2	3007.0	2	2	2	0	1-2@(88)x2

工程號碼:J856, 工程名稱:天榮站
開料長度:3200, 總長料支數:2, 總開料支數:2
鋸片厚度(mm):5, 料頭尾總切除(mm):100, 浪費率(%):2.75

鋁材開料清單 AM03

窗號	編號(用料狀況)	實用長度(長料開數)	需要 支數	開料 支數	長料 支數	餘料 支數	編號(剩餘長度)
AM03-P01	1-2	3007.0	2	2	2	0	1-2@(88)x2

工程號碼:J856, 工程名稱:天榮站
開料長度:3200, 總長料支數:4, 總開料支數:4
鋸片厚度(mm):5, 料頭尾總切除(mm):100, 浪費率(%):2.75

鋁材開料清單 AM02

窗號	編號(用料狀況)	實用長度(長料開數)	需要支數	開料支數	長料支數	餘料支數	編號(剩餘長度)
AM02-P01	1-4	3007.0	4	4	4	0	1-4@(88)x4

鋁材開料清單 AM02A

窗號	編號(用料狀況)	實用長度(長料開數)	需要 支數	開料 支數	長料 支數	餘料 支數	編號(剩餘長度)
AM02A-P01	1-2	3007.0	2	2	2	0	1-2@(88)x2

工程號碼:J856, 工程名稱:天榮站
開料長度:3200, 總長料支數:4, 總開料支數:4
鋸片厚度(mm):5, 料頭尾總切除(mm):100, 浪費率(%):2.75

鋁材開料清單 AM01A

窗號	編號(用料狀況)	實用長度(長料開數)	需要 支數	開料 支數	長料 支數	餘料 支數	編號(剩餘長度)
AM01A-P01	1-4	3007.0	4	4	4	0	1-4@(88)x4

鋁材開料清單 AM01

窗號	編號(用料狀況)	實用長度(長料開數)	需要 支數	開料 支數	長料 支數	餘料 支數	編號(剩餘長度)
AM01-P01	1-2	3007.0	2	2	2	0	1-2@(88)x2

工程號碼:J856, 工程名稱:天榮站
開料長度:6000, 總長料支數:1, 總開料支數:2
鋸片厚度(mm):5, 料頭尾總切除(mm):100, 浪費率(%):60.25

鋁材開料清單 AC05

窗號	編號(用料狀況)	實用長度(長料開數)	需要 支數	開料 支數	長料 支數	餘料 支數	編號(剩餘長度)
AC05-PZ01	1	1137.6	2	2	1	0	1@(3614.8)x1

鋁材開料清單 AC04

窗號	編號(用料狀況)	實用長度(長料開數)	需要支數	開料支數	長料支數	餘料支數	編號(剩餘長度)
AC04-P04-02	1	2037.0	2	2	1	0	1@(366)x1
AC04-P03-01	(餘料)2	947.0	4	2	0	1	2@(642)x1
AC04-P01-01	2	947.0		2	1	0	2@(2546)x1
AC04-P02-01	3	872.0	2	2	1	0	3@(2696)x1

工程號碼:J856, 工程名稱:天榮站

開料長度:6000, 總長料支數:2, 總開料支數:6

鋸片厚度(mm):5, 料頭尾總切除(mm):100, 浪費率(%):41.2

鋁材開料清單 AC02

窗號	編號(用料狀況)	實用長度(長料開數)	需要 支數	開料 支數	長料 支數	餘料 支數	編號(剩餘長度)
AC02-K02	1-2	1137.6	6	6	2	0	1@(187)x1 2@(4757.4)x1

鋁材開料清單 AC01

窗號	編號(用料狀況)	實用長度(長料開數)	需要 支數	開料 支數	長料 支數	餘料 支數	編號(剩餘長度)
AC01-P02-02	1-3	2037.0	6	6	3	0	1-3@(516)x3
AC01-P01-01	4-7	947.0	16	16	4	0	4-7@(792)x4
AC01-P02-01	8-9	872.0	10	10	2	0	8-9@(215)x2

鋁材開料清單 AD06

窗號	編號(用料狀況)	實用長度(長料開數)	需要支數	開料支數	長料支數	餘料支數	編號(剩餘長度)
AD06-P04	(餘料)1	930.0	10	2	0	1	1@(740)x1
AD06-P03, AD06-P04	1-2	930.0		8	2	0	1-2@(2610)x2
AD06-P01, AD06-P02	(餘料)2-3	862.0	10	9	0	2	2@(9)x1 3@(281)x1
AD06-P01	3	862.0		1	1	0	3@(5483)x1

工程號碼:J856, 工程名稱:天榮站
開料長度:5000, 總長料支數:1, 總開料支數:4
鋸片厚度(mm):5, 料頭尾總切除(mm):100, 浪費率(%):23.16

鋁材開料清單 AD05

窗號	編號(用料狀況)	實用長度(長料開數)	需要 支數	開料 支數	長料 支數	餘料 支數	編號(剩餘長度)
AD05-P02, AD05-P01	(餘料)1, 1	930.5	4	4	1	1	1@(1158)x1 1@(3029)x1

鋁材開料清單 AD04

窗號	編號(用料狀況)	實用長度(長料開數)	需要支數	開料支數	長料支數	餘料支數	編號(剩餘長度)
AD03-P01-03	1	1558.1	2	2	1	0	1@(2523.8)x1
AD03-P01-02	(餘料)1	847.1	2	2	0	1	1@(819.6)x1
AD03-P02-01	(餘料)1	640.5	2	1	0	1	1@(174.1)x1
AD03-P02-01	2	640.5		1	1	0	2@(5004.5)x1
AD03-P01-01	(餘料)2	539.6	4	4	0	1	2@(2826.1)x1

鋁材開料清單 AD03

窗號	編號(用料狀況)	實用長度(長料開數)	需要支數	開料支數	長料支數	餘料支數	編號(剩餘長度)
AD03-P01-03	1	1558.1	2	2	1	0	1@(2173.8)x1
AD03-P01-02	(餘料)1	847.1	2	2	0	1	1@(469.6)x1
AD03-P02-01	2	640.5	2	2	1	0	2@(4009)x1
AD03-P01-01	(餘料)2	539.6	4	4	0	1	2@(1830.6)x1

鋁材開料清單 AD02

窗號	編號(用料狀況)	實用長度(長料開數)	需要支數	開料支數	長料支數	餘料支數	編號(剩餘長度)
AD02-P01	1	1139.5	2	2	1	0	1@(1611)x1

工程號碼:J856, 工程名稱:天榮站

開料長度:5700, 總長料支數:4, 總開料支數:16

鋸片厚度(mm):5, 料頭尾總切除(mm):100, 浪費率(%):32.6

鋁材開料清單 AD01

窗號	編號(用料狀況)	實用長度(長料開數)	需要支數	開料支數	長料支數	餘料支數	編號(剩餘長度)
AD01-P01, AD01-P02	1-4	930.5	16	16	4	0	1-3@(922.5)x3 4@(4664.5)x1

工程號碼:J856, 工程名稱:天榮站

開料長度:6000, 總長料支數:8, 總開料支數:48

鋸片厚度(mm):5, 料頭尾總切除(mm):100, 浪費率(%):7.5

鋁材開料清單 AC03

窗號	編號(用料狀況)	實用長度(長料開數)	需要支數	開料支數	長料支數	餘料支數	編號(剩餘長度)
AC03-P03-01	(餘料)2	1713.5	8	2	0	1	2@(744.5)x1
AC03-P02-01, AC03-P03-	1-3	1713.5		6	3	0	1@(744.5)x1
AC03-P02	(餘料)3	937.5	8	2	0	1	3@(578)x1
AC03-P02	4	937.5		6	1	0	4@(245)x1
AC03-P05-01	(餘料)5	796.0	8	3	0	1	5@(293)x1
AC03-P04-01, AC03-P05-01	5-6	796.0		5	2	0	5@(2696)x1 6@(5099)x1
AC03-PZ01, AC03-PZ02	(餘料)6, 6	795.9	4	4	0	2	6@(3497.2)x1 6@(1895.4)x1
AC03-K01	(餘料)1-2, 6	630.0	20	4	0	3	1-2@(109.5)x2 6@(625.4)x1
AC03-P01	7-8	630.0		16	2	0	7@(185)x1 8@(1455)x1

鋁材開料清單 AB04

窗號	編號(用料狀況)	實用長度(長料開數)	需要 支數	開料 支數	長料 支數	餘料 支數	編號(剩餘長度)
AB04-P02, AB04-P01	(餘料)1, 1	320.0	4	4	1	1	1@(4600)x1 1@(5250)x1

工程號碼:J856, 工程名稱:天榮站

開料長度:6000, 總長料支數:1, 總開料支數:16

鋁材開料清單 AB03

鋸片厚度(mm):5, 料頭尾總切除(mm):100, 浪費率(%):11.67

窗號	編號(用料狀況)	實用長度(長料開數)	需要支數	開料支數	長料支數	餘料支數	編號(剩餘長度)
AB03-P02, AB03-P01	(餘料)1, 1	320.0	16	16	1	1	1@(700)x1 1@(3300)x1

工程號碼:J856, 工程名稱:天榮站

開料長度:6000, 總長料支數:1, 總開料支數:16

鋁材開料清單 60X60X5 鋁角

鋸片厚度(mm):5, 料頭尾總切除(mm):100, 浪費率(%):87.67

窗號	編號(用料狀況)	實用長度(長料開數)	需要支數	開料支數	長料支數	餘料支數	編號(剩餘長度)
JS01-Q01	1	35.0	16	16	1	0	1@(5260)x1