



工程指示 / 要求簡箋 ENGINEER INSTRUCTIONS(E.I.)

工程指示編號:	EI-5410B	修改版本:	B
	HK-2250		
工程編號:	J 856	工程名稱:	天榮站
收件人:	生統/林仁安	發件人:	Lai Sik Hung
工程項目:	PMU 廠用單元件封口鋁板生產 (修訂B:標示噴塗面)	日期:	13/12/2022

<input type="checkbox"/> 原合約工程包	<input type="checkbox"/> 原合約工程加 / 減賬 QT-	<input type="checkbox"/> 新工程報價 QT-
---------------------------------	--	------------------------------------

信件批核號碼/圖紙參考編號:	批核模具圖紙編號:
客戶指示附件:	管理內部批簽署:

<input type="checkbox"/> 初步鋁料 B.M.	<input type="checkbox"/> 加工拆圖, 然後生產	<input type="checkbox"/> 尺寸表
<input type="checkbox"/> 正式鋁料 B.M.	<input type="checkbox"/> 技術上資料/指示	<input type="checkbox"/> 報價
<input type="checkbox"/> 配件 B.M.	<input type="checkbox"/> 樣辦或貨品說明書	<input type="checkbox"/> 分判合約
<input type="checkbox"/> 其他:		

內容: PMU 廠用單元件封口鋁板生產
修訂B:標示噴塗面

完成上列要求日期: ASAP

國內

<input type="checkbox"/> 生產技術總監	<input type="checkbox"/> 連附件	<input checked="" type="checkbox"/> 技術部	<input checked="" type="checkbox"/> 連附件	<input type="checkbox"/> 生產部	<input type="checkbox"/> 連附件
<input type="checkbox"/> 採購部	<input type="checkbox"/> 連附件	<input checked="" type="checkbox"/> 生產統籌部	<input checked="" type="checkbox"/> 連附件	<input type="checkbox"/> 報關組	<input type="checkbox"/> 連附件
<input type="checkbox"/> 質檢部	<input type="checkbox"/> 連附件	<input type="checkbox"/> 會計部	<input type="checkbox"/> 連附件	<input type="checkbox"/> 機械設計部	<input type="checkbox"/> 連附件
<input checked="" type="checkbox"/> 香港辦	<input checked="" type="checkbox"/> 連附件	<input checked="" type="checkbox"/> 其他: 林仁安			

<input type="checkbox"/> 行政部	<input type="checkbox"/> 連附件	<input type="checkbox"/> 會計部	<input type="checkbox"/> 連附件	<input type="checkbox"/> 統籌部	<input type="checkbox"/> 連附件	<input type="checkbox"/> 工程部	<input type="checkbox"/> 連附件
<input type="checkbox"/> 採購部	<input type="checkbox"/> 連附件	<input type="checkbox"/> QS部	<input type="checkbox"/> 連附件	<input type="checkbox"/> 地盤管理	<input type="checkbox"/> 連附件	<input type="checkbox"/> 維修部	<input type="checkbox"/> 連附件

*發件人簽署:		*組別成員批核簽署:	
傳遞編號:		項目經理簽署:	

美特鋁質有限公司 MTDI Aluminium Fabricator Ltd.		工程號:	J-856	計算:	劉燦	日期:	2022.11.28	送呈:	威哥				
		地盤名稱:	天榮站	核對:	徐祥坤	日期:	2022.11.28	副本:					
		項目類別:	第一批	批准:	林仁安	日期:	2022.11.28						
BM編號:		修改版次:	A	A/C Code:	2022.12.09	總V.F.:	0.316	總重量:	2.05				
序號	修改內容	鋁板圖號	鋁板名稱	顏色	實用	後備	總數	總重量	總展開面積		圖紙編號		
									單件展開面積	總V.F.			
									平方米	平方米			
1	B- 樣 VF	AT03-Z01	3mm厚鋁板	UCT542919XL	6	0	6	0.544	0.017	0.100	0.017	0.100	BST-B01
2	B- 樣 VF	LB-AT03-Z02	3mm厚鋁板	UCT542919XL	10	0	10	1.171	0.022	0.216	0.022	0.216	BST-B01
3		J40*20-004	3mm厚鋁板	光身	10		10	0.277	0.005	0.051			
4		JMP1-1	1mm厚鋁板	光身	5		5	0.018	0.001	0.003			
5		JMP1-2	1mm厚鋁板	光身	5		5	0.043	0.002	0.008			
6													
7													
					總計:	36	36	2.05	0.046	0.38	0.04	0.316	

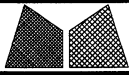

美特鋁質有限公司
MIDI Aluminium Fabricator Ltd.

工程號	J856	類別		物料號	M1							
地盘	天榮站	制圖	李傳鵬	2022-11-26	圖號	LB-AT03-Z02						
修改		採用	工廠	地盘	✓	图纸名称	铝料加工图	復核	練松文	2022-11-27	數量	-
日期		材料颜色	UCT542919XL-3	材料	3MM铝板	批准	林仁安	2022-11-28	單件重量	-	(KG)	

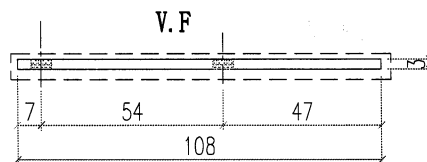
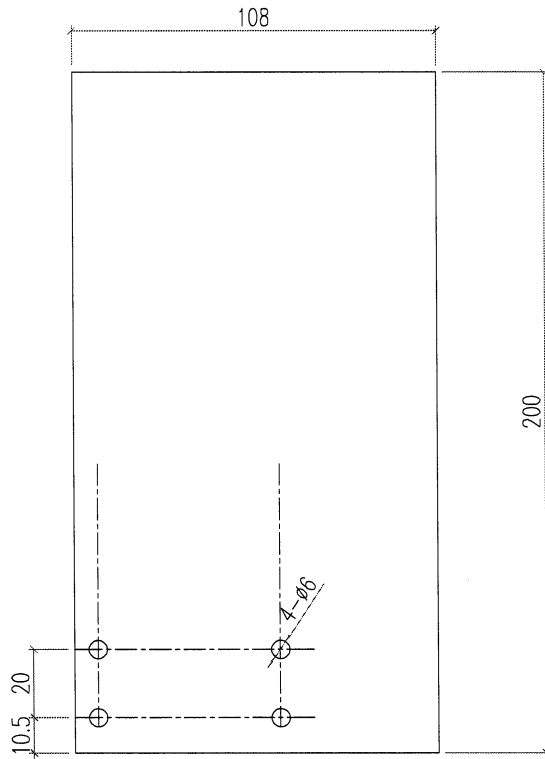

B: 噴漆面

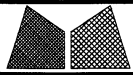

美特鋁質有限公司
MIDI Aluminium Fabricator Ltd.

工程號	J856	類別		物料號	M1			
地盘	天榮站	制圖	李傳鵬	2022-11-25	圖號	AT03-Z01		
修改	A	採用工廠		復核	練松文	2022-11-27	數量	-
日期	12.09	材料颜色	UCT542919XL-3	批准	林仁安	2022-11-28	單件重量	- (KG)

