



工程指示 / 要求簡箋 ENGINEER INSTRUCTIONS(E.I.)

工程指示編號:	EI- 5409B	修改版本:	B
	HK- 2213		
工程編號:	J 856	工程名稱:	天榮站
收件人:	林仁安 / 林仁安	發件人:	Lai Sik Hung
工程項目:	PMU 單元件生產 (修訂B:修改加工圖)	日期:	2/12/2022

<input type="checkbox"/> 原合約工程包	<input type="checkbox"/> 原合約工程加 / 減賬 QT-	<input type="checkbox"/> 新工程報價 QT-
---------------------------------	--	------------------------------------

信件批核號碼/圖紙參考編號:	批核模貝圖紙編號:
客戶指示附件:	管理內部批簽署:

<input type="checkbox"/> 初步鋁料 B.M.	<input type="checkbox"/> 加工拆圖, 然後生產	<input type="checkbox"/> 尺寸表
<input type="checkbox"/> 正式鋁料 B.M.	<input type="checkbox"/> 技術上資料/指示	<input type="checkbox"/> 報價
<input type="checkbox"/> 配件 B.M.	<input type="checkbox"/> 樣辦或貨品說明書	<input type="checkbox"/> 分判合約
<input type="checkbox"/> 其他:		

內容: 修訂B:修改加工圖

PMU 單元件生產

完成上列要求日期: 23/12/2022

國內

<input type="checkbox"/> 生產技術總監	<input type="checkbox"/> 連附件	<input checked="" type="checkbox"/> 技術部	<input checked="" type="checkbox"/> 連附件	<input type="checkbox"/> 生產部	<input type="checkbox"/> 連附件
<input type="checkbox"/> 採購部	<input type="checkbox"/> 連附件	<input checked="" type="checkbox"/> 生產統籌部	<input checked="" type="checkbox"/> 連附件	<input type="checkbox"/> 報關組	<input type="checkbox"/> 連附件
<input type="checkbox"/> 質檢部	<input type="checkbox"/> 連附件	<input type="checkbox"/> 會計部	<input type="checkbox"/> 連附件	<input type="checkbox"/> 機械設計部	<input type="checkbox"/> 連附件
<input checked="" type="checkbox"/> 香港辦	<input checked="" type="checkbox"/> 連附件	<input checked="" type="checkbox"/> 其他: 林仁安			

<input type="checkbox"/> 行政部	<input type="checkbox"/> 連附件	<input type="checkbox"/> 會計部	<input type="checkbox"/> 連附件	<input type="checkbox"/> 統籌部	<input type="checkbox"/> 連附件	<input type="checkbox"/> 工程部	<input type="checkbox"/> 連附件
<input type="checkbox"/> 採購部	<input type="checkbox"/> 連附件	<input type="checkbox"/> QS部	<input type="checkbox"/> 連附件	<input type="checkbox"/> 地盤管理	<input type="checkbox"/> 連附件	<input type="checkbox"/> 維修部	<input type="checkbox"/> 連附件

*發件人簽署:		*組別成員批核簽署:	
傳遞編號:		項目經理簽署:	

圖則登記表  
DRAWING REGISTER

工程名稱 Project Title: 啟德站-天榮站	接收日期 Receiving Date (適用於客戶圖則)										
PMU单元体组装拆圖		月									
工程編號 Project No: J-856		日									

分發予 Distributed To	發出日期 Issued Date	年	22	22	22						
		月	11	12	12						
		日	28	05	09						

圖則編號 Drg. No.	圖則名稱 Drawing Title
CW-101	单元组装图
CW-101A	单元组装图
CW-102	单元组装图
CW-102A	单元组装图
CW-103	单元组装图
CW-103A	单元组装图
CW-104	单元组装图
CW-104A	单元组装图
CW-105	单元组装图
CW-105A	单元组装图
CW-201	单元组装图
CW-201A	单元组装图
CW-202	单元组装图
CW-202A	单元组装图
CW-203	单元组装图
CW-203A	单元组装图
CW-204	单元组装图
CW-204A	单元组装图
CW-205	单元组装图
CW-205A	单元组装图
CW-206	单元组装图
CW-206A	单元组装图
CW-301	单元组装图
CW-301A	单元组装图
CW-302	单元组装图
CW-302A	单元组装图
CW-303	单元组装图
CW-303A	单元组装图
CW-304	单元组装图
CW-304A	单元组装图
CW-305	单元组装图
CW-305A	单元组装图

修訂編號 Revision No.											
-		A									
-	A	B									
-		A									
-	A	B									
-		A									
-	A	B									
-		A									
-	A	B									
-		A									
-	A	B									
-		A									
-	A	B									
-		A									
-	A	B									
-		A									
-	A	B									
-		A									
-	A	B									
-		A									
-	A	B									
-		A									
-	A	B									





AD05-004	铝料加工图
AD05-005	铝料加工图
AD05-006	铝料加工图
AD05-007	铝料加工图
AD05-008	铝料加工图
AD06-001	铝料加工图
AD06-002	铝料加工图
AD06-003	铝料加工图
AD06-004	铝料加工图
AD06-005	铝料加工图
AD06-006	铝料加工图
AD06-007	铝料加工图
AD06-008	铝料加工图
AD06-009	铝料加工图
AD06-010	铝料加工图
AJ01-Q01	铝料加工图
AJ01-Q02	铝料加工图
AM01A-Q01	铝料加工图
AM01A-Q02	铝料加工图
AM01A-Q03	铝料加工图
AM01A-Q04	铝料加工图
AM01A-Q05	铝料加工图
AM01A-Q06	铝料加工图
AM01-Q01	铝料加工图
AM01-Q02	铝料加工图
AM01-Q03	铝料加工图
AM01-Q07	铝料加工图
AM02A-Q01	铝料加工图
AM02A-Q02	铝料加工图
AM02A-Q03	铝料加工图
AM06A-Q12	铝料加工图
AM02A-Q33	铝料加工图
AM02-Q01	铝料加工图
AM02-Q02	铝料加工图
AM02-Q03	铝料加工图
AM02-Q04	铝料加工图
AM02-Q05	铝料加工图
AM02-Q06	铝料加工图
AM03-Q01	铝料加工图
AM03-Q02	铝料加工图
AM03-Q03	铝料加工图
AM03-Q04	铝料加工图
AM04-Q01	铝料加工图
AM04-Q02	铝料加工图
AM04-Q03	铝料加工图

-	A								
-	A								
-	A								
-	A								
-	A								
-									
-									
-	A								
-	A								
-	A								
-	A								
-									
-									
-	A								
-	A								
-	A	B							
-	A	B							
-		A							
-		A							
-	A								
-	A								
-	A								
-		A							
-		A							
-		A							
-	A	B							
-									
-	A								
-	A								
-	A								
-	A								
-	A								
-	A								
-	A								
-	A								
-	A								
-	A								
-	A								

























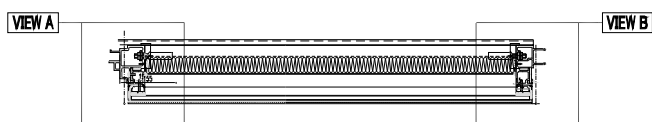
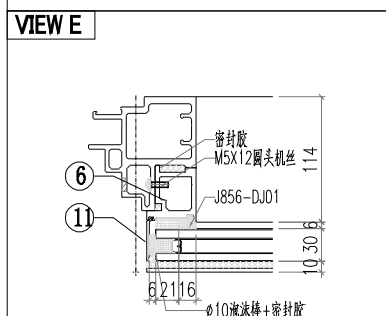
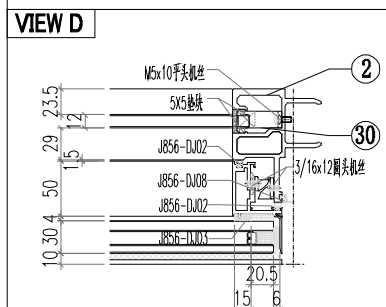
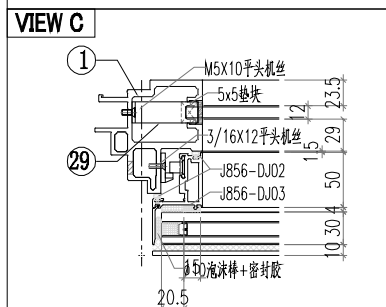
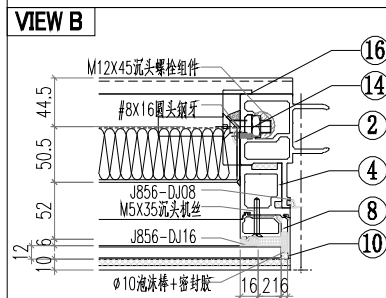
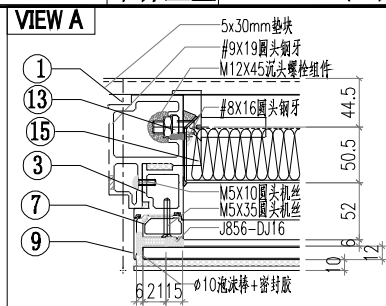
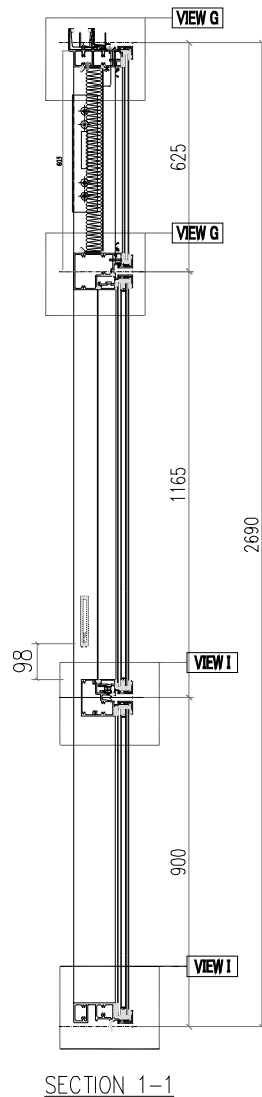
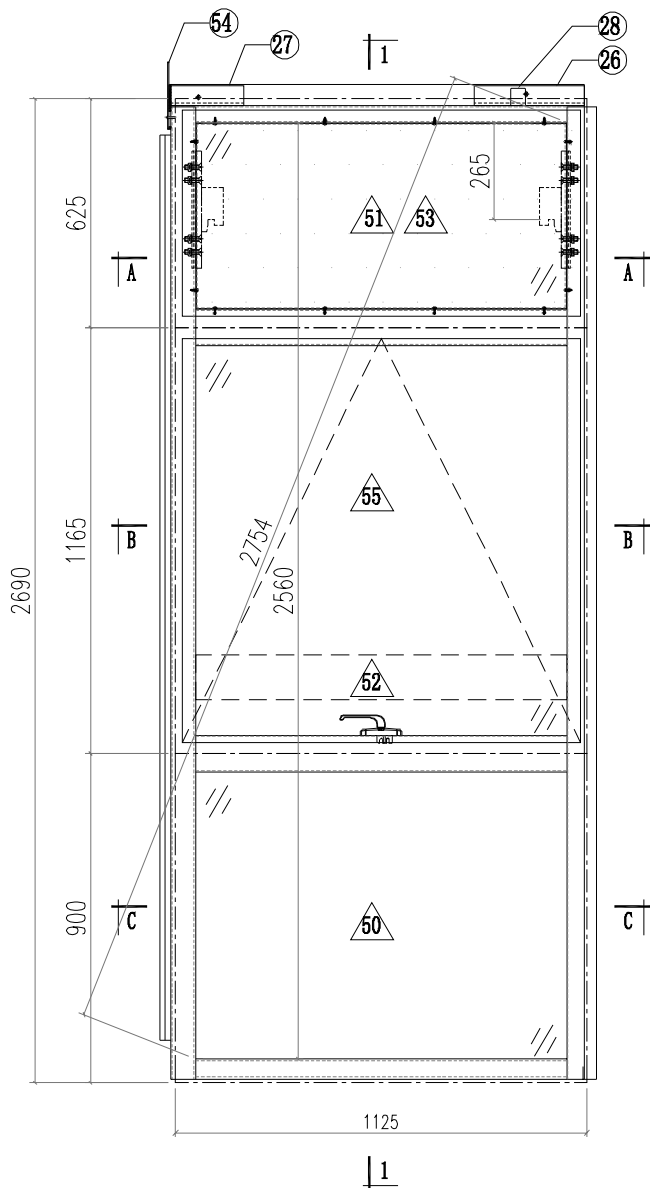

-									
-									
-									
-									
-									
-									
-									
-									
-									
-									

 美特鋁質有限公司 MIDI Aluminium Fabricator Ltd.		工程號 J856 地盘 天榮站	類別 制圖 李傳鵬 復核 練松文 批准 林仁安	物料號 M1 2022-11-26 2022-11-27 2022-11-28	圖號 CW-101 數量 - 單件重量 - (KG)
修改 A 日期 12.09	採用工廠 材料颜色 -	图纸名称 单元组装图 材料 -			

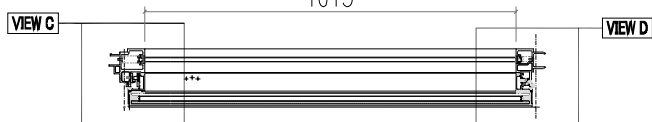

SECTION A-A  
1015



SECTION B-B  
1015

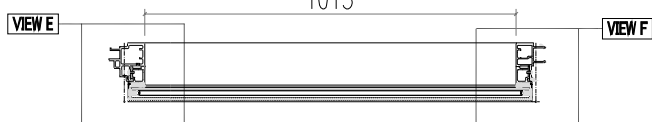

SECTION C-C

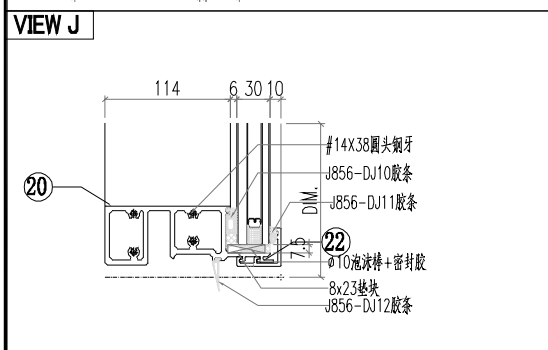
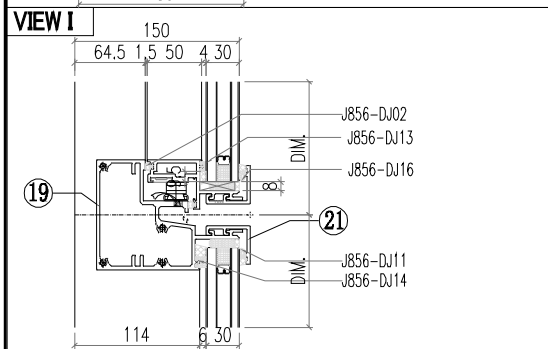
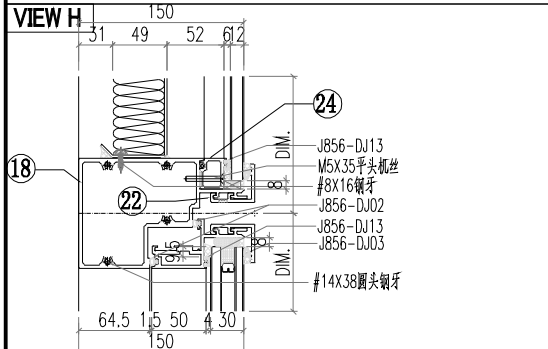
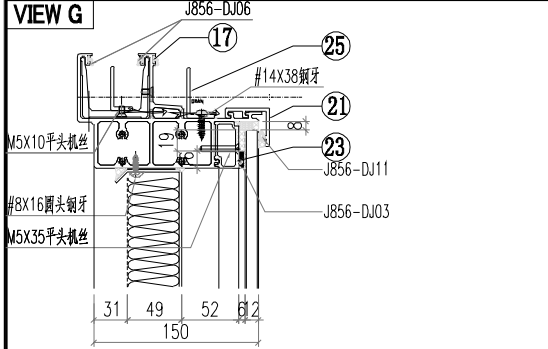
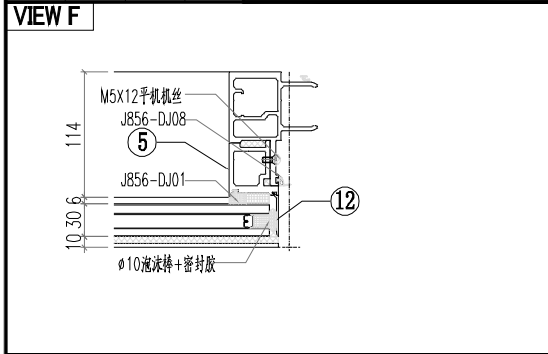

序号	模号	编号	长度	数量
1	AM06A	AM06A-Q01	2657	1
2	AM01A	AM01A-Q01	2657	1
3	AD06	AD06-001	598	1
4	AD06	AD06-002	598	1
5	AD06	AD06-003	875	1
6	AD06	AD06-004	875	1
7	AD01	AD01-001	580.5	1
8	AD01	AD01-002	580.5	1
9	AC01	AC01-001	596.8	1
10	AC01	AC01-002	596.8	1
11	AC01	AC01-003	871.8	1
12	AC01	AC01-004	871.8	1
13	MS01	MS01-001	320	1
14	MS01	MS01-002	320	1
15	AB03	AB03-Q01	320	1
16	AB03	AB03-Q02	320	1
17	AT01	AT01-Q01	1135.5	1
18	AT04	AT04-Q01	1099.2	1
19	AT05	AT05-Q01	1099.2	1
20	AT02	AT02-Q01	1099.2	1
21	AC03	AC03-Q01	1105	2
22	AC03	AC03-Q02	1105	2
23	AD03	AD03-Q01	1014.5	1
24	AD04	AD04-Q01	1014.5	1
25	40*20*3 鋁角	LJ01-Q01	973	1
26	GS01	GS01-001	300	1
27	GS01	GS01-002	150	1
28	J40x20x3	J40x20-001	38	1
29	J60x38x3	J60x38-002	15	1
30	J60x38x3	J60x38-003	15	1
50		PT-GL1-C01		1
51		PT-GL4-C01		1
52		PT-GL5-C01		1
53		J856-LB-01		1
54		LB-AT03-Z02		1
55		KW-003		1

 美特鋁質有限公司 MIDI Aluminium Fabricator Ltd.		工程號 J856 地盘 天榮站	類別 制圖 李傳鵬 復核 練松文 批准 林仁安	物料號 M1 2022-11-26 2022-11-27 2022-11-28	圖號 CW-102 數量 - 單件重量 - (KG)
修改 A 日期 12.09	採用 工廠 材料颜色 -	图纸名称 单元组装图 材料 -			

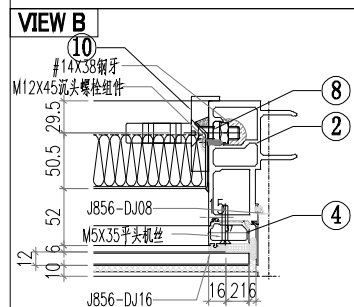
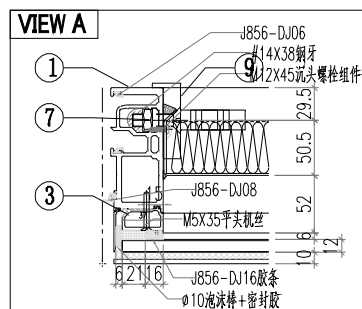
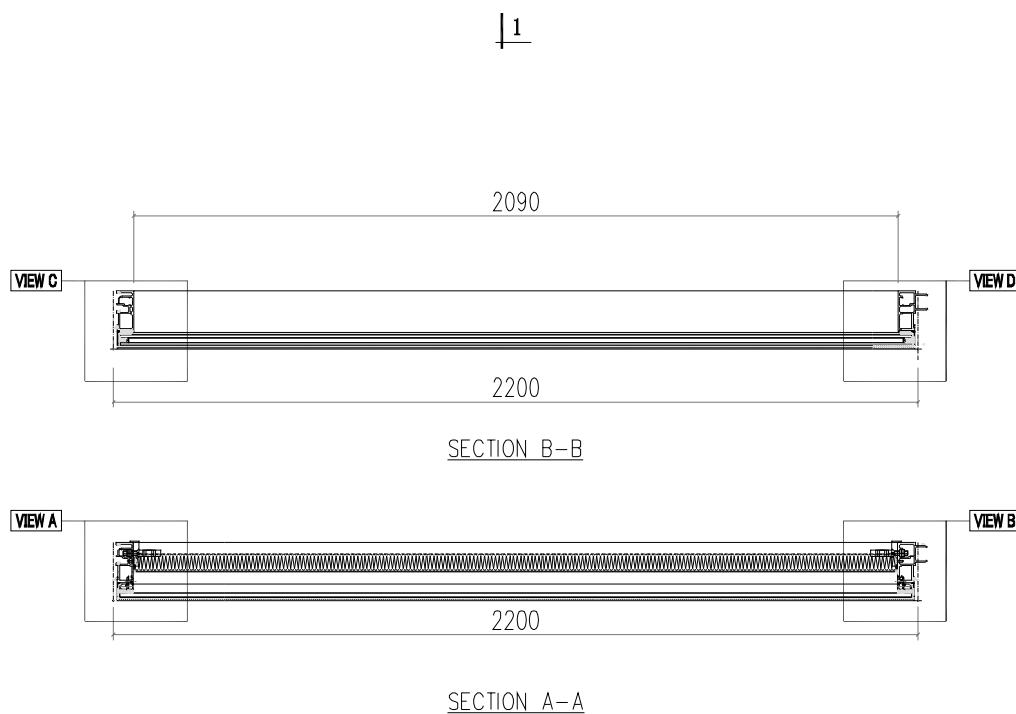
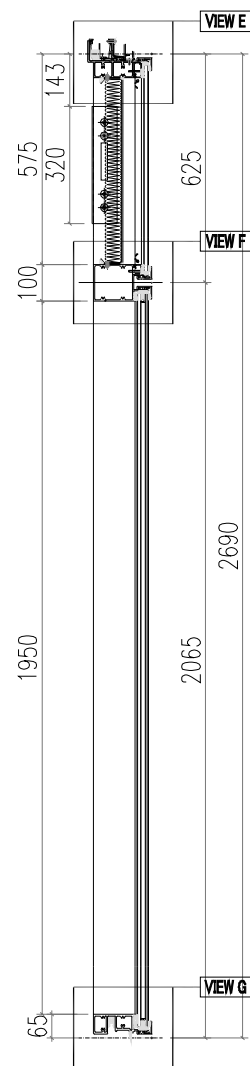
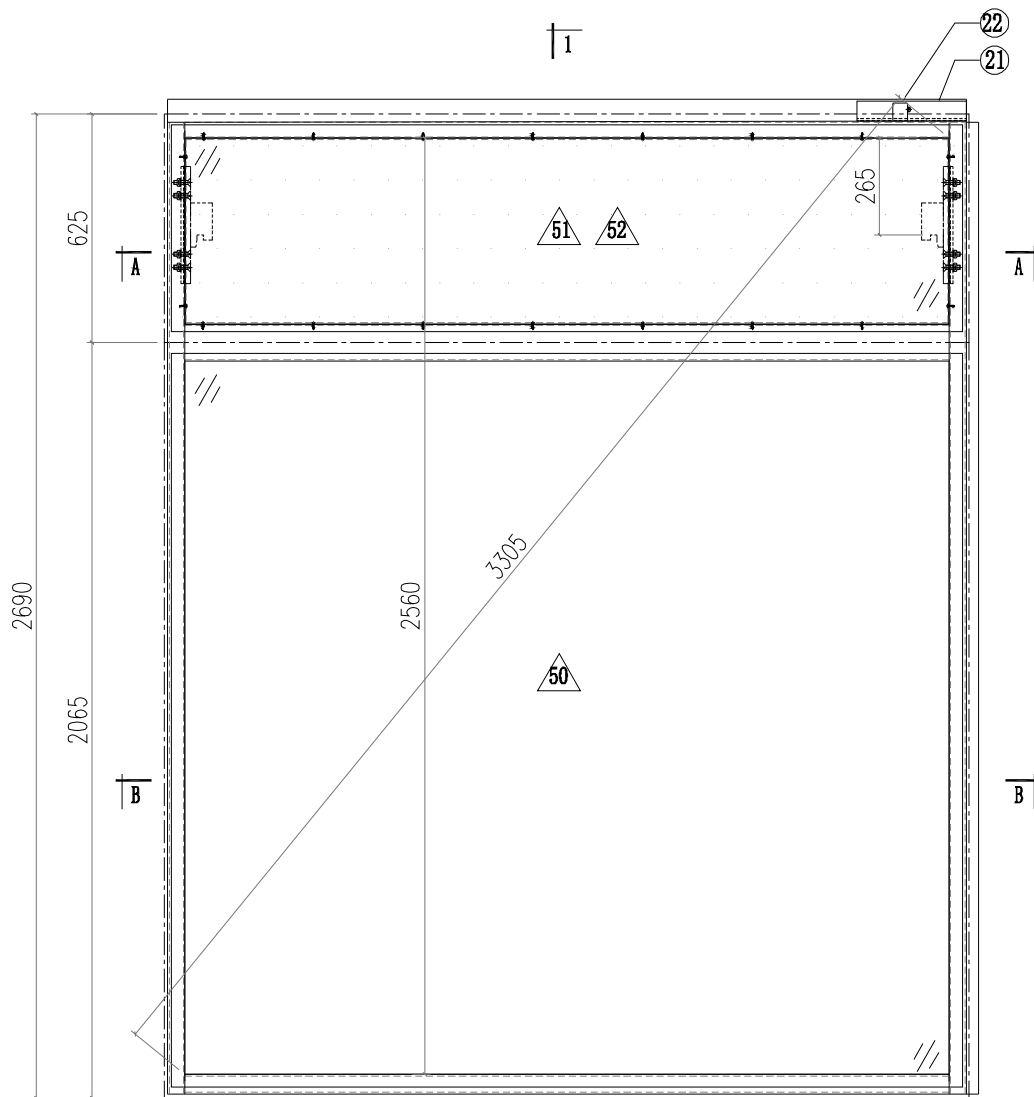

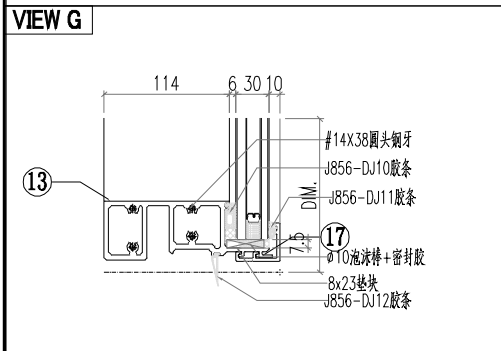
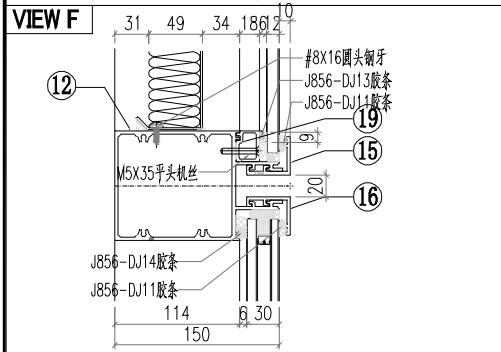
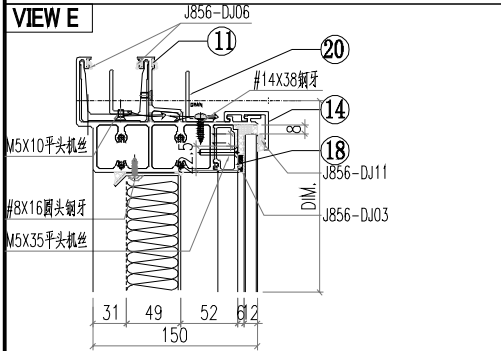
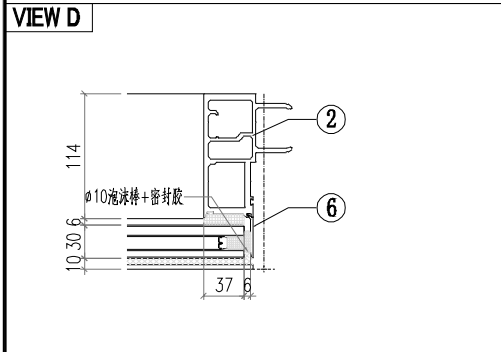
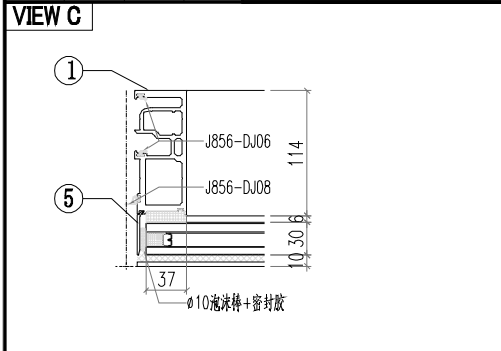

序号	模号	编号	长度	数量
1	AM02	AM02-Q01	2657	1
2	AM01	AM01-Q01	2657	1
3	AD01	AD01-001	580.5	1
4	AD01	AD01-002	580.5	1
5	AC01	AC01-205	2661.8	1
6	AC01	AC01-206	2661.8	1
7	MS01	MS01-001	320	1
8	MS01	MS01-002	320	1
9	AB03	AB03-Q01	320	1
10	AB03	AB03-Q02	320	1
11	AT01	AT01-Q02	2185	1
12	AT03	AT03-Q01	2175	1
13	AT02	AT02-Q02	2175	1
14	AC03	AC03-Q03	2179.6	1
15	AC03	AC03-Q04	2179.6	1
16	AC03	AC03-Q05	2179.6	1
17	AC03	AC03-Q06	2179.6	1
18	AD03	AD03-Q02	2089	1
19	AD04	AD04-Q02	2089	1
20	40*20*3 鋁角	LJ01-Q02	2085	1
21	GS01	GS01-001	300	1
22	J40*20*3	J40*20-001	40	1
23				
24				
50		PT-GL1a-C01		1
51		PT-GL4-C02		1
52		J856-LB-02		1

 美特鋁質有限公司 MIDI Aluminium Fabricator Ltd.		工程號 J856 地盘 天榮站	類別 制圖 李傳鵬 復核 練松文 批准 林仁安	物料號 M1 2022-11-26 圖號 CW-103
修改 A 日期 12.09	採用工廠 材料颜色 -	图纸名称 单元组装图 材料 -	數量 - 單件重量 - (KG)	

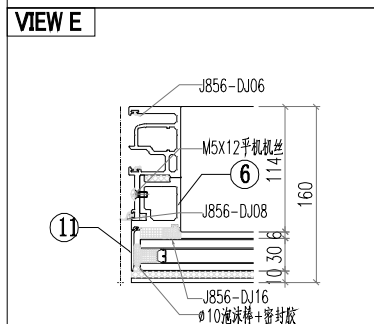
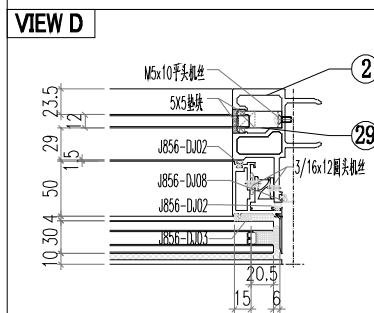
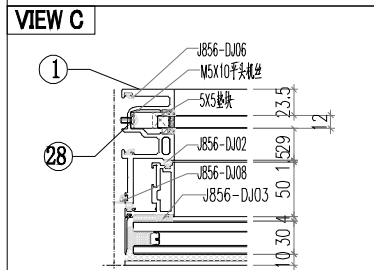
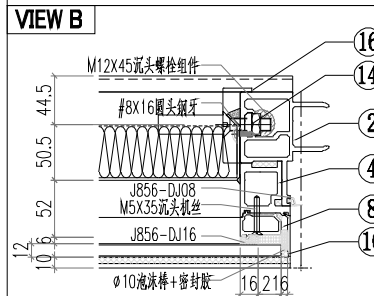
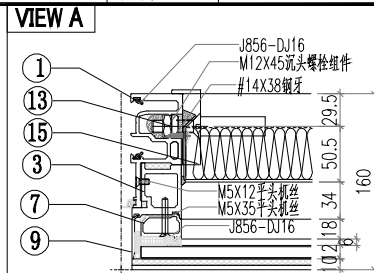
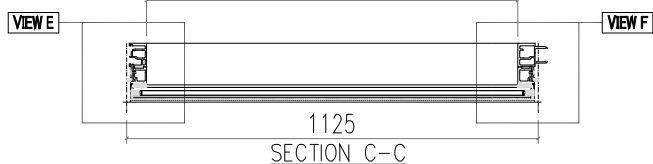
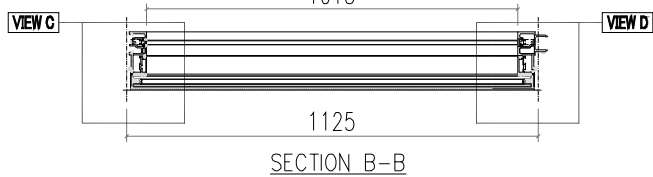
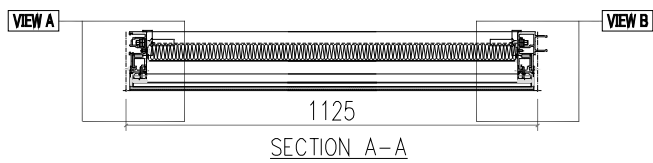
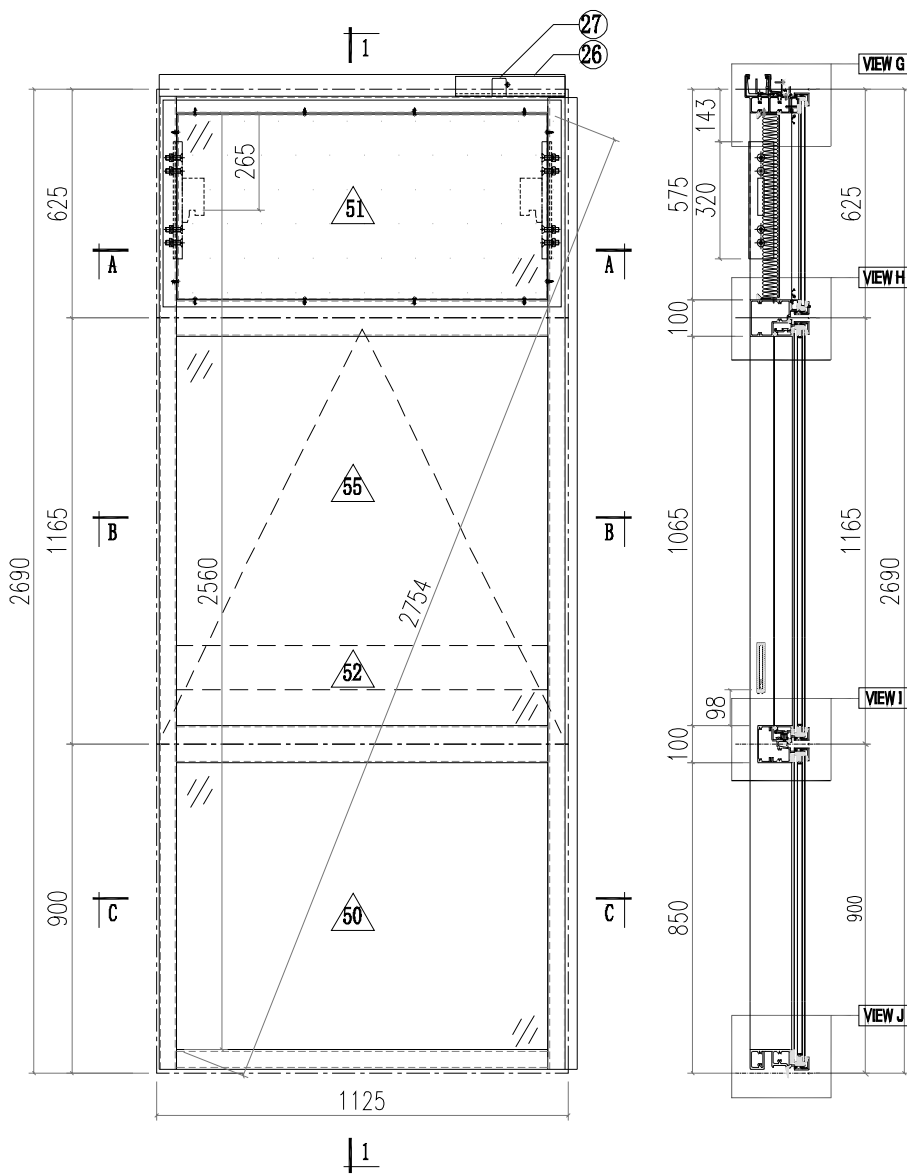

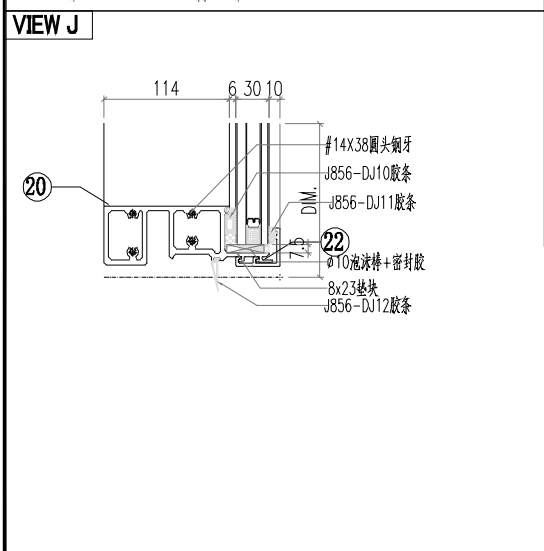
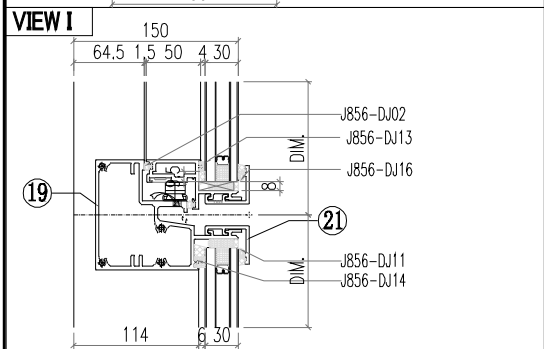
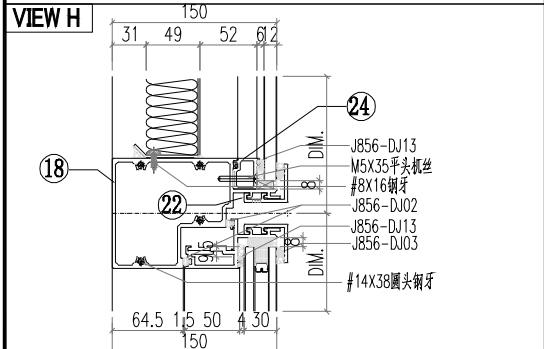
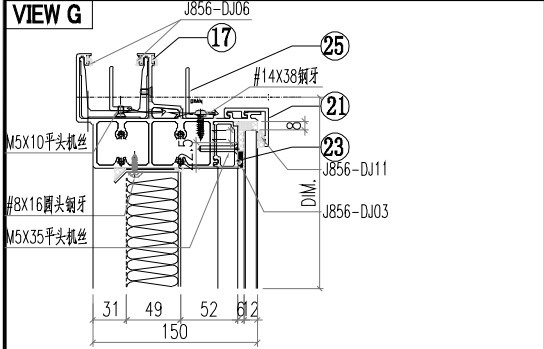
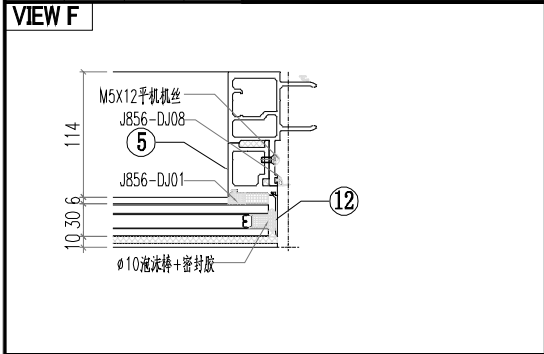

序号	模号	编号	长度	数量
1	AM02A	AM02A-Q01	2657	1
2	AM01A	AM01A-Q02	2657	1
3	AD06	AD06-001	598	1
4	AD06	AD06-002	598	1
5	AD06	AD06-003	875	1
6	AD06	AD06-004	875	1
7	AD01	AD01-001	580.5	1
8	AD01	AD01-002	580.5	1
9	AC01	AC01-001	596.8	1
10	AC01	AC01-002	596.8	1
11	AC01	AC01-003	871.8	1
12	AC01	AC01-004	871.8	1
13	MS01	MS01-001	320	1
14	MS01	MS01-002	320	1
15	AB03	AB03-Q01	320	1
16	AB03	AB03-Q02	320	1
17	AT01	AT01-Q03	1110	1
18	AT04	AT04-Q02	1100	1
19	AT05	AT05-Q02	1100	1
20	AT02	AT02-Q03	1100	1
21	AC03	AC03-Q01	1105	2
22	AC03	AC03-Q02	1105	2
23	AD03	AD03-Q03	1014	1
24	AD04	AD04-Q03	1014	1
25	40*20*3 鋁角	LJ01-Q03	1010	1
26	GS01	GS01-001	300	1
27	J40x20x3	J40x20-001	38	1
28	J60x38x3	J60x38-002	15	1
29	J60x38x3	J60x38-003	15	1
30				
50		PT-GL1-C01		1
51		PT-GL4-C01		1
52		PT-GL5-C01		1
53		J856-LB-01		1
54		KW-003		1

 美特鋁質有限公司 MIDI Aluminium Fabricator Ltd.			工程號 J856 地盘 天榮站	類別 制圖 李傳鵬 復核 練松文 批准 林仁安	物料號 M1 2022-11-26 圖號 CW-104 數量 - 單件重量 - (KG)
修改 A 日期 12.09	採用 工廠 材料颜色 -	地盤 <input checked="" type="checkbox"/>	图纸名称 单元组装图 材料 -		

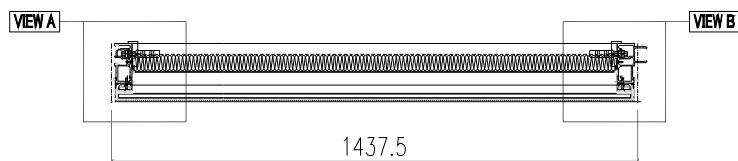
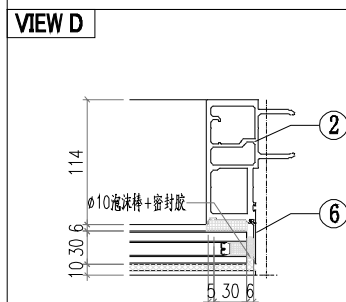
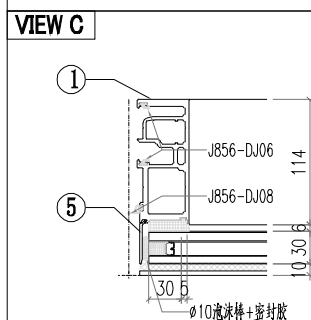
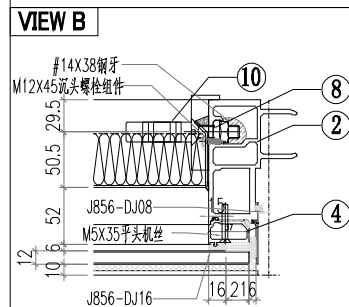
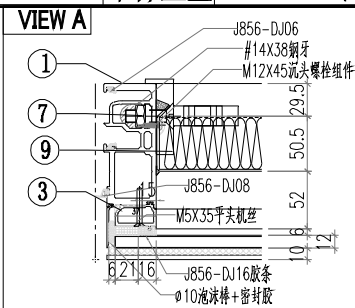
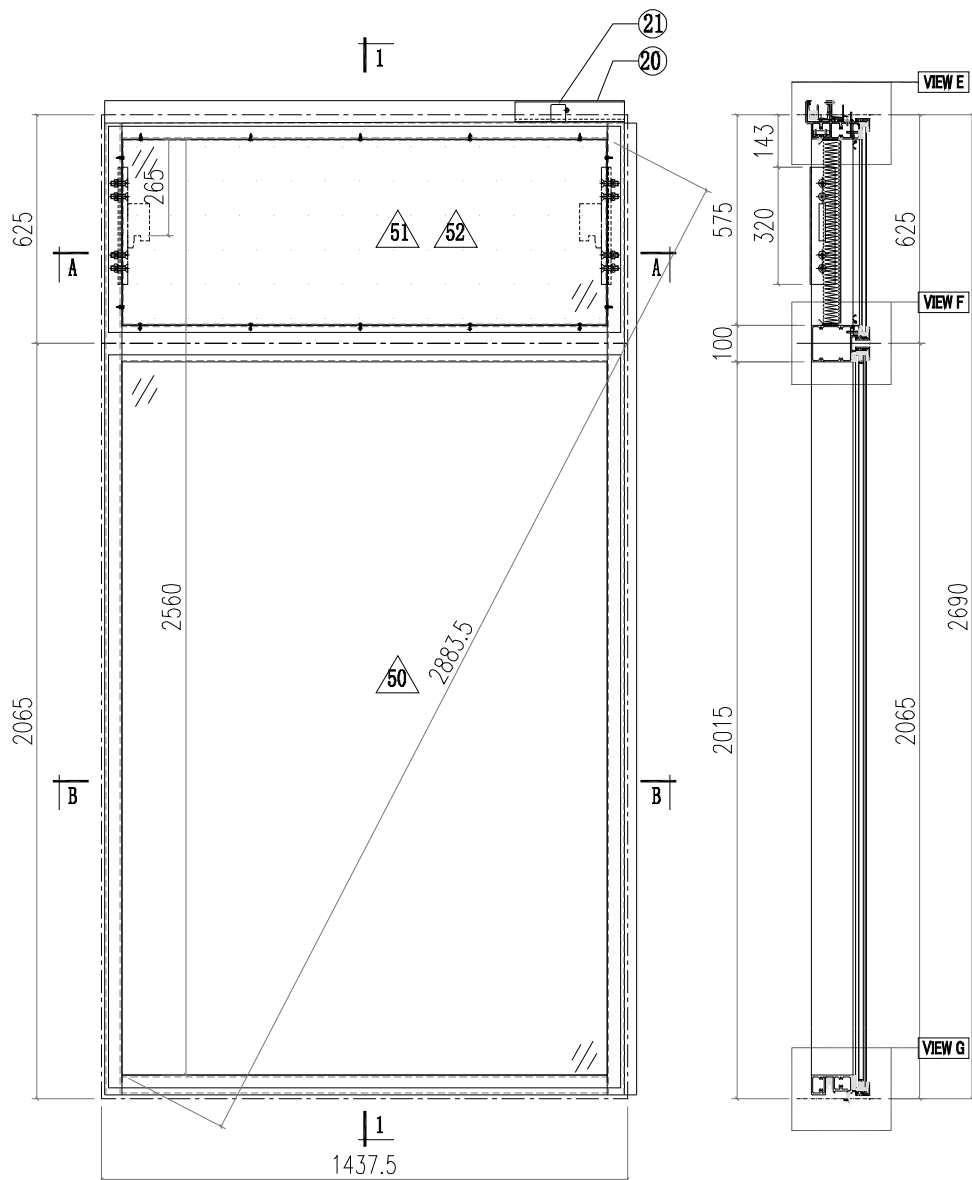

SECTION A-A  
1327.5

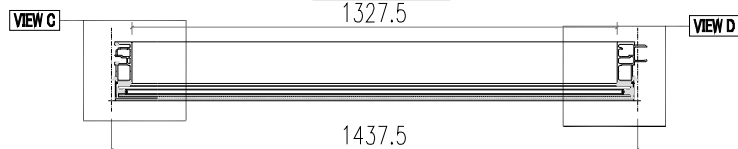

SECTION B-B

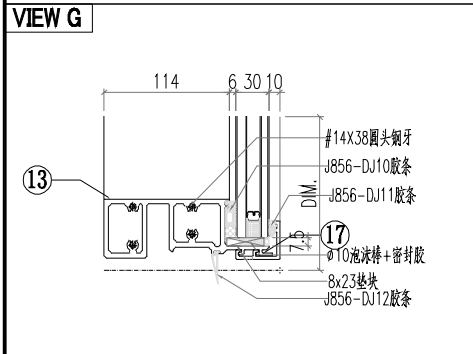
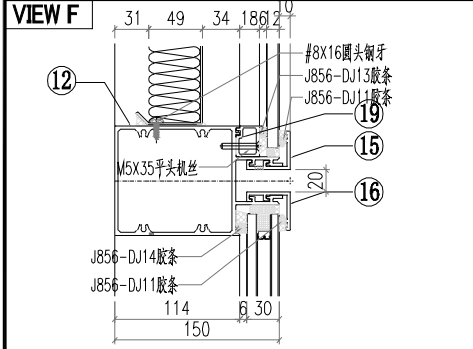

序号	模号	编号	长度	数量
1	AM02	AM02-Q02	2657	1
2	AM01	AM01-Q02	2657	1
3	AD01	AD01-001	580.5	1
4	AD01	AD01-002	580.5	1
5	AC01	AC01-205	2661.8	1
6	AC01	AC01-206	2661.8	1
7	MS01	MS01-001	320	1
8	MS01	MS01-002	320	1
9	AB03	AB03-Q01	320	1
10	AB03	AB03-Q02	320	1
11	AT01	AT01-Q04	1422.5	1
12	AT03	AT03-Q02	1412.5	1
13	AT02	AT02-Q04	1412.5	1
14	AC03	AC03-Q07	1417.5	1
15	AC03	AC03-Q08	1417.5	1
16	AC03	AC03-Q09	1417.5	1
17	AC03	AC03-Q10	1417.5	1
18	AD03	AD03-Q04	1326.5	1
19	AD04	AD03-Q04	1326.5	1
20	40*20*3	LJ01-Q04	1322.5	1
21	GS01	GS01-001	300	1
22	J40x20x3	J40x20-001	38	1
23				
24				
50		PT-GL1-C05		1
51		PT-GL4-C03		1
52		J856-LB-03		1

 美特鋁質有限公司 MIDI Aluminium Fabricator Ltd.		工程號 J856 地盘 天榮站	類別 制圖 李傳鵬 復核 練松文 批准 林仁安	物料號 M1 2022-11-26 圖號 CW-105 數量 - 2022-11-27 單件重量 - (KG)
修改 A 日期 12.09	採用 工廠 材料颜色 -	图纸名称 单元组裝圖 材料 -		

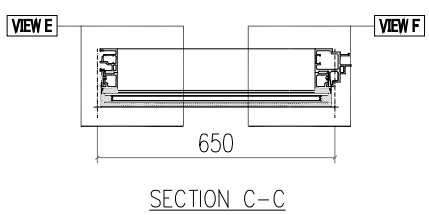
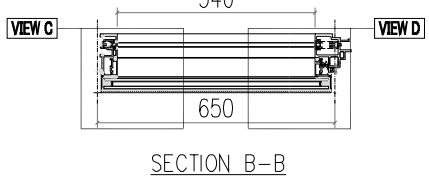
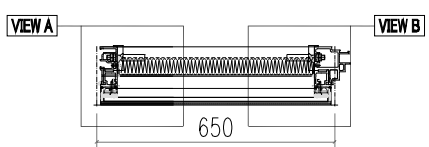
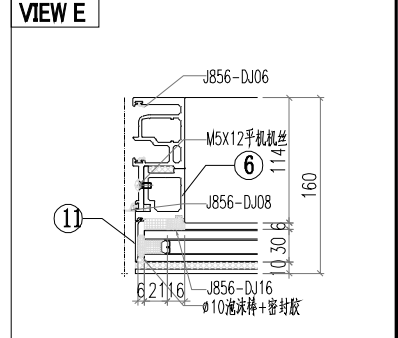
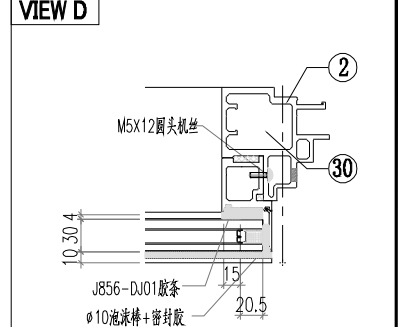
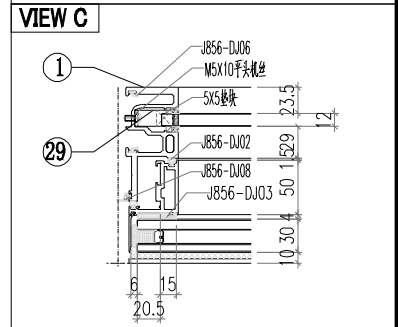
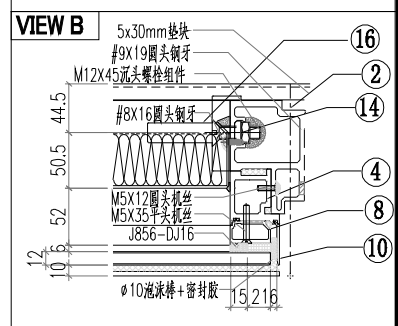
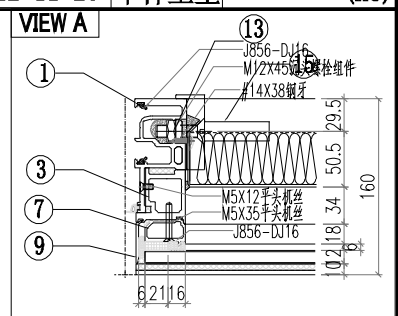
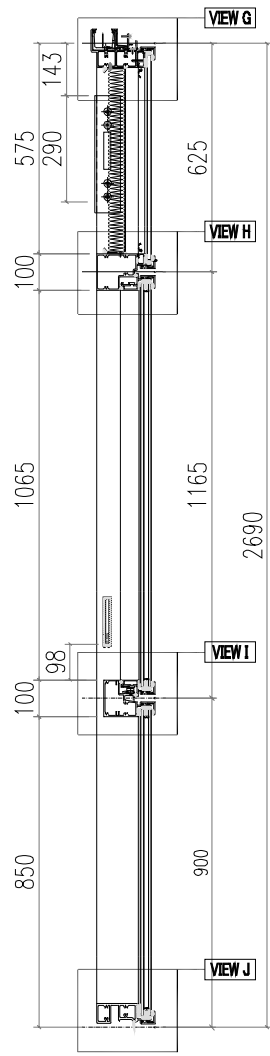
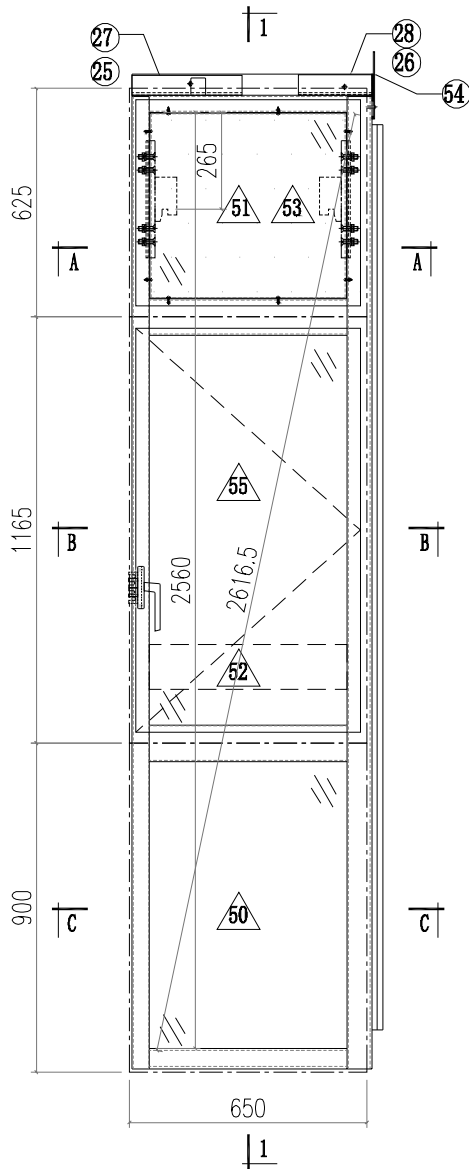

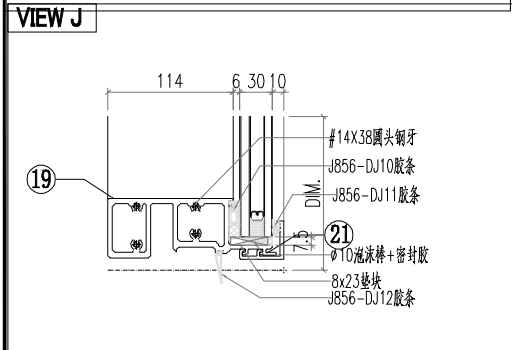
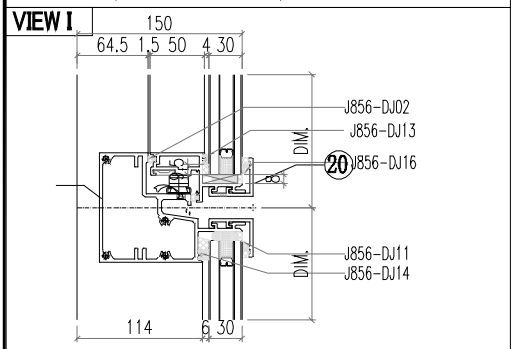
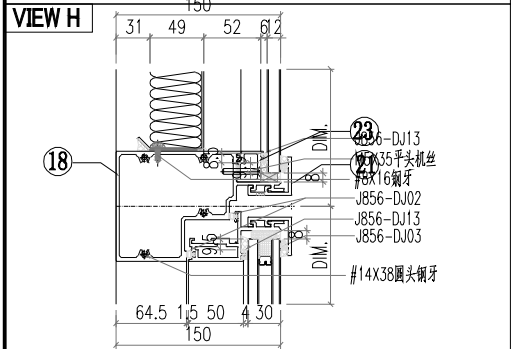
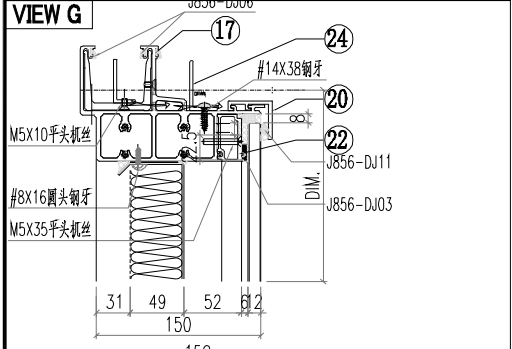
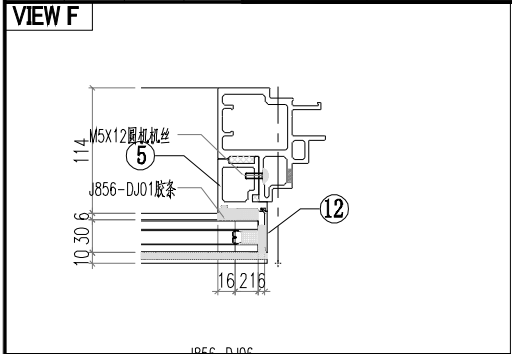

序号	模号	编号	长度	数量
1	AM02A	AM02A-Q02	2657	1
2	AM06A	AM06A-T01	2657	1
3	AD06	AD06-001	598	1
4	AD06	AD06-002	598	1
5	AD06	AD06-003	875	1
6	AD06	AD06-004	875	1
7	AD01	AD01-001	580.5	1
8	AD01	AD01-002	580.5	1
9	AC01	AC01-001	596.8	1
10	AC01	AC01-002	596.8	1
11	AC01	AC01-003	871.8	1
12	AC01	AC01-004	871.8	1
13	MS01	MS01-001	320	1
14	MS01	MS01-002	320	1
15	AB03	AB03-Q01	320	1
16	AB03	AB03-Q02	320	1
17	AT01	AT01-Q05	660.5	1
18	AT04	AT04-Q03	625	1
19	AT05	AT05-Q03	625	1
20	AT02	AT02-Q05	625	1
21	AC03	AC03-Q11	630	2
22	AC03	AC03-Q12	630	2
23	AD03	AD03-Q05	539	1
24	AD04	AD04-Q05	539	1
25	40*20*3	LJ01-Q05	503	1
26	GS01	GS01-003	150	1
27	J40x20x3	J40x20-003	59	1
28	J60x38x3	J60x38-001	15	1
29	J60x38x3	J60x38-003	15	1
30				
50		PT-GL1-C02		1
51		PT-GL4-C04		1
52		PT-GL5-C02		1
53		J856-LB-04		1
54		LB-AT03-Z02		1
55		KW-001		1

 美特鋁質有限公司 MIDI Aluminium Fabricator Ltd.		工程號 J856 地盘 天榮站	類別 制圖 李傳鵬 復核 練松文 批准 林仁安	物料號 M1 2022-11-26 2022-11-27 2022-11-28	圖號 CW-201 數量 - 單件重量 - (KG)
修改 A 日期 12.09	採用 工廠 材料颜色 -	图纸名称 单元组装图 材料 -			

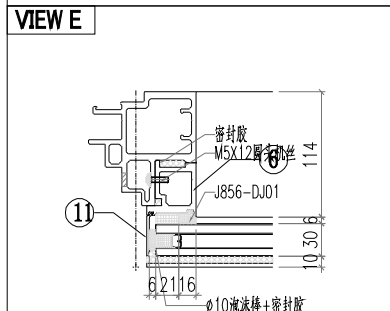
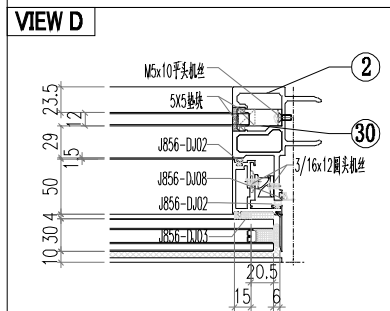
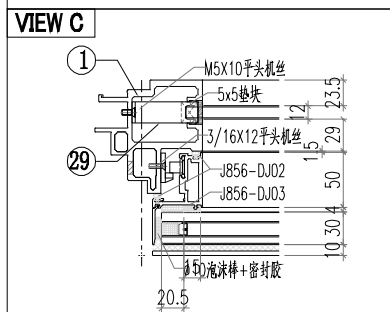
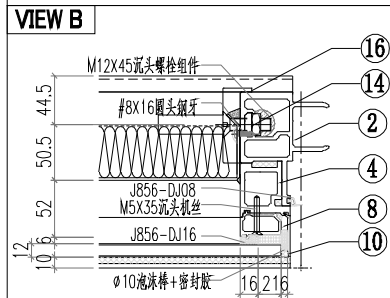
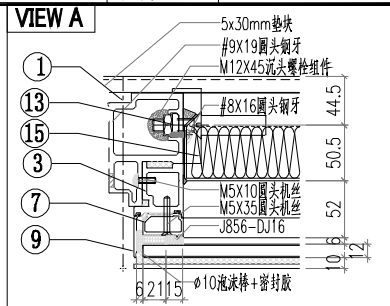
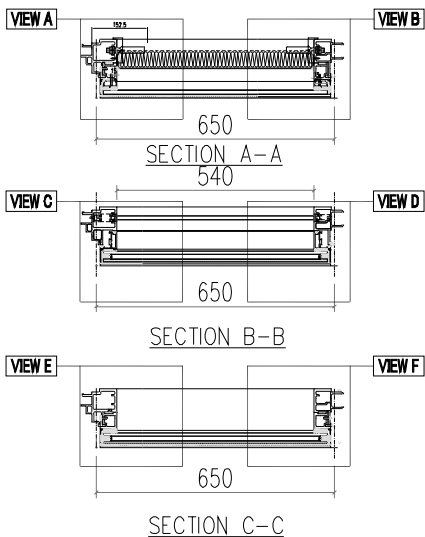
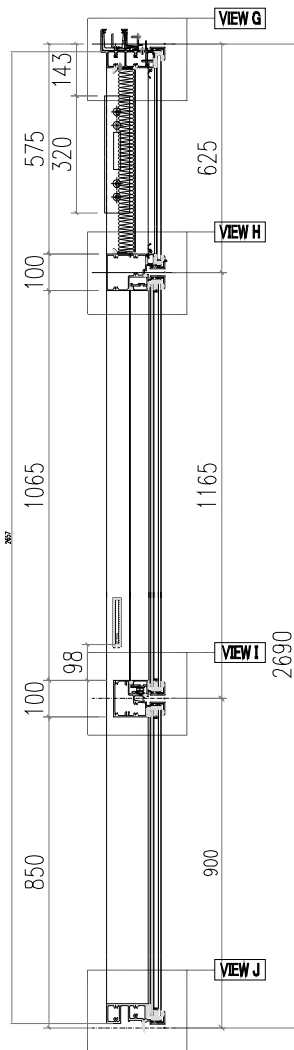
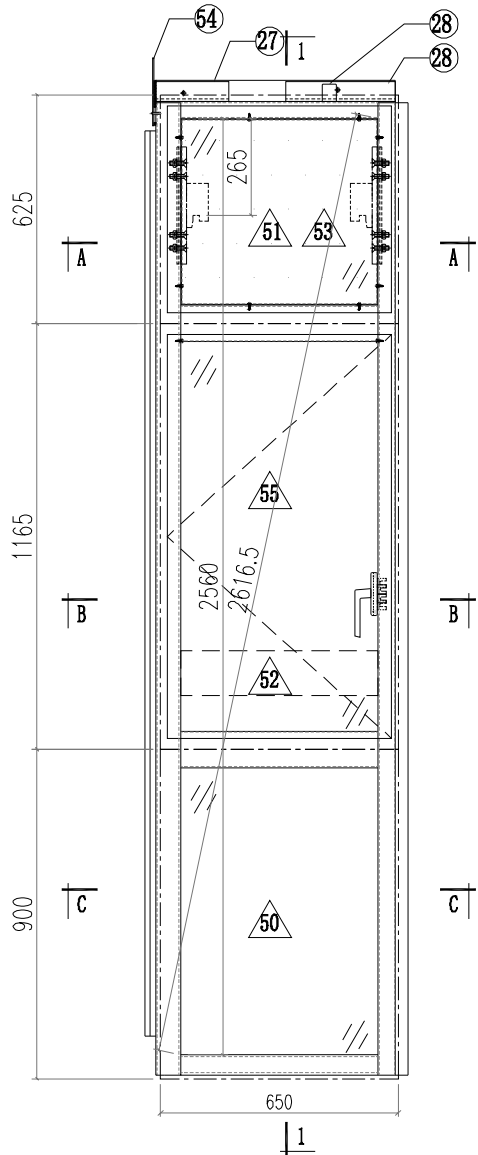

修改 A B  
日期 12.04 12.09

採用工廠 地盤  
材料顏色 -

图纸名称 单元组裝圖  
材料 -

復核 練松文 2022-11-27  
批准 林仁安 2022-11-28  
數量 -  
單件重量 - (KG)

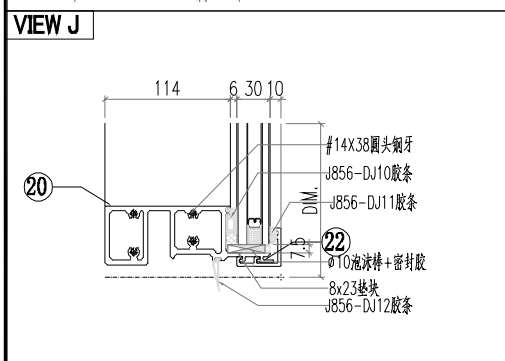
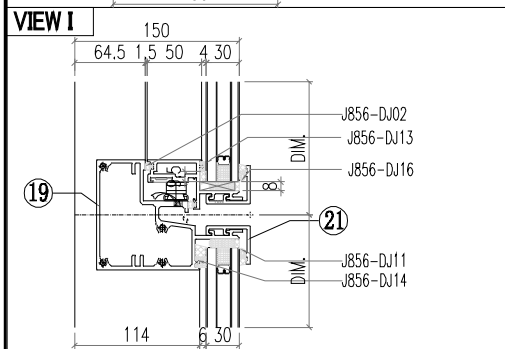
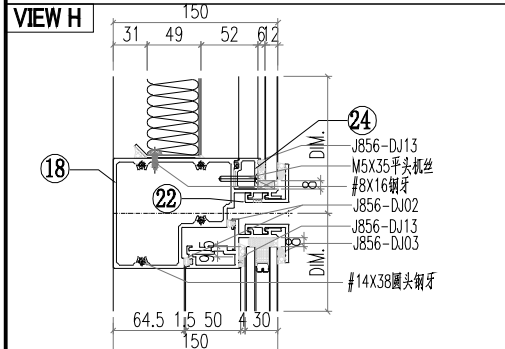
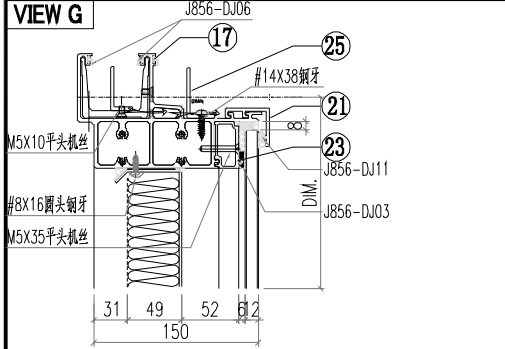
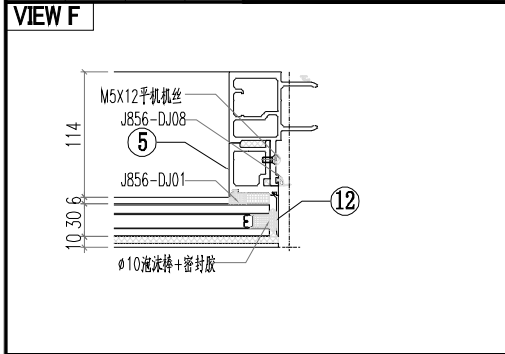

序号	模号	编号	长度	数量
1	AM06A	AM06A-Q12	2657	1
2	AM01A	AM01A-Q03	2657	1
3	AD06	AD06-001	598	1
4	AD06	AD06-002	598	1
5	AD06	AD06-003	875	1
6	AD06	AD06-004	875	1
7	AD01	AD01-001	580.5	1
8	AD01	AD01-002	580.5	1
9	AC01	AC01-001	596.8	1
10	AC01	AC01-002	596.8	1
11	AC01	AC01-003	871.8	1
12	AC01	AC01-004	871.8	1
13	MS01	MS01-001	320	1
14	MS01	MS01-002	320	1
15	AB03	AB03-Q01	320	1
16	AB03	AB03-Q02	320	1
17	AT01	AT01-Q16	660.5	1
18	AT04	AT04-Q04	625	1
19	AT05	AT05-Q04	625	1
20	AT02	AT02-Q05	625	1
21	AC03	AC03-Q11	630	2
22	AC03	AC03-Q12	630	2
23	AD03	AD03-Q05	539	1
24	AD04	AD04-Q05	539	1
25	40*20*3 鋁角	LJ01-Q05	503	1
26	GS01	GS01-001	300	1
27	GS01	GS01-002	150	1
28	J40x20x3	J40x20-001	38	1
29	J60x38x3	J60x38-002	15	1
30	J60x38x3	J60x38-003	15	1
50		PT-GL1-C02		1
51		PT-GL4-C04		1
52		PT-GL5-C02		1
53		J856-LB-04		1
54		LB-AT03-Z02		1
55		KW-007		1

 美特鋁質有限公司 MIDI Aluminium Fabricator Ltd.		工程號 J856 地盘 天榮站	類別 制圖 李傳鵬 復核 練松文 批准 林仁安	物料號 M1 2022-11-26 2022-11-27 2022-11-28	圖號 CW-202 數量 - 單件重量 - (KG)
修改 A 日期 12.09	採用 工廠 材料颜色 -	图纸名称 单元组装图 材料 -			

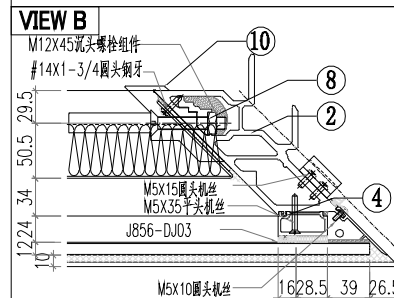
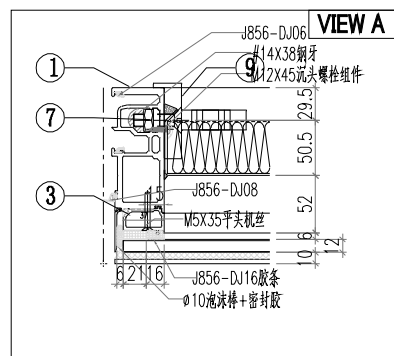
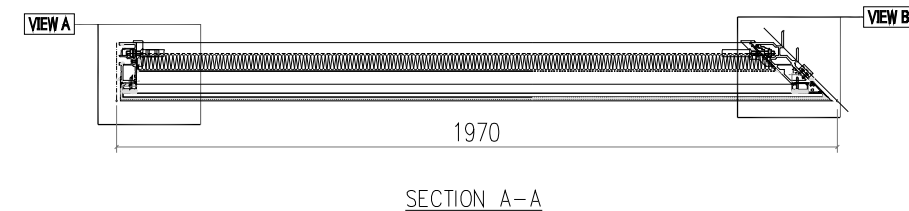
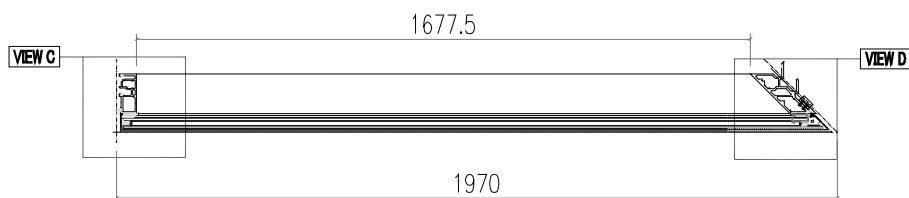
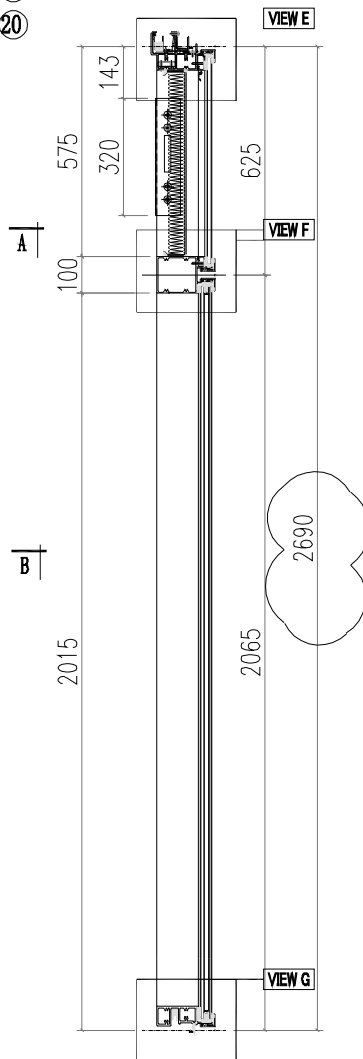
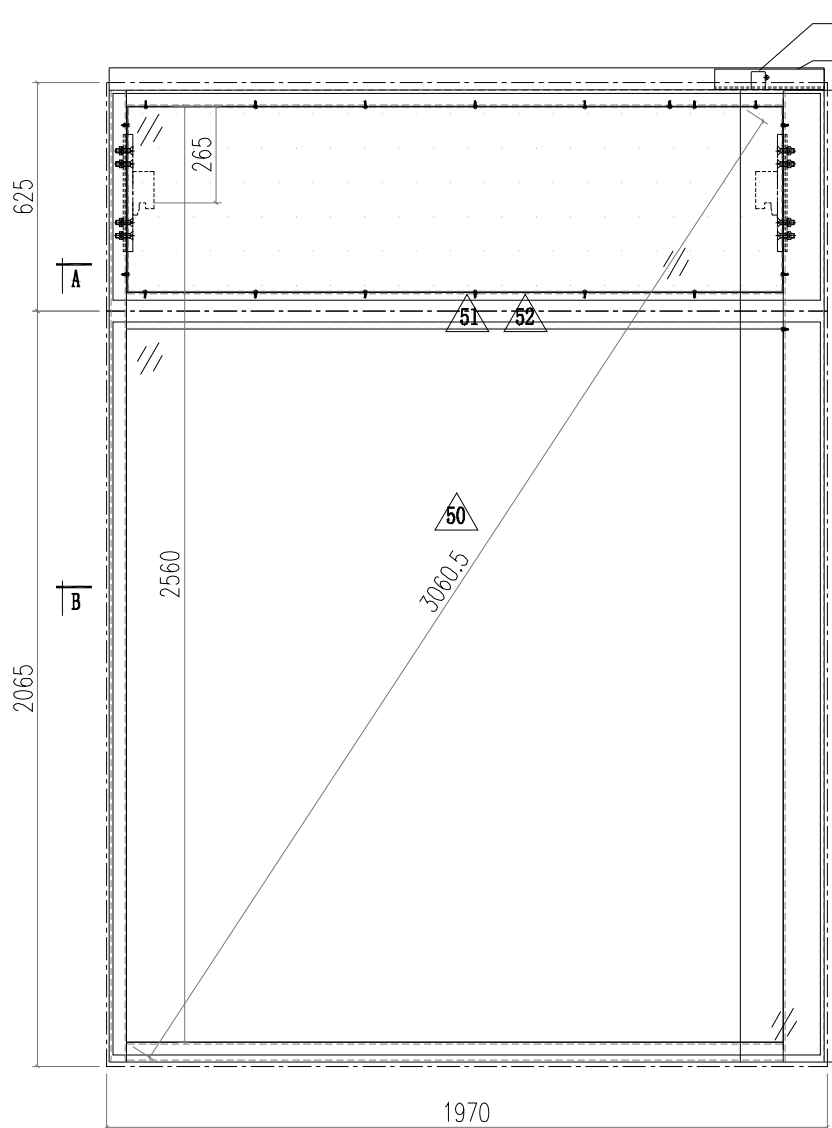

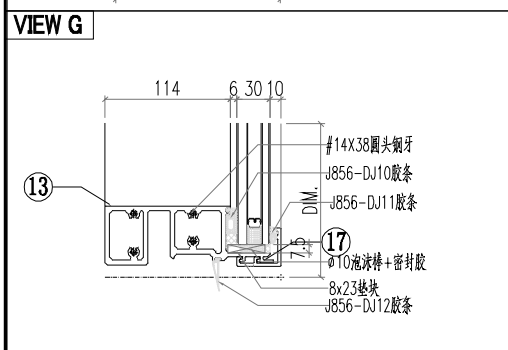
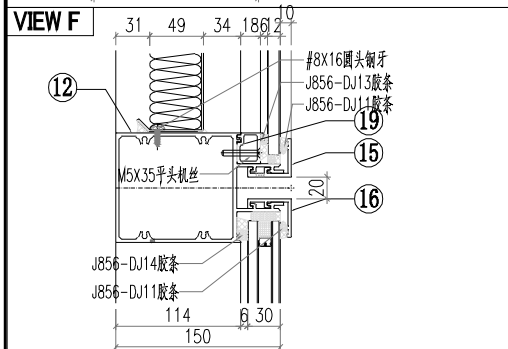
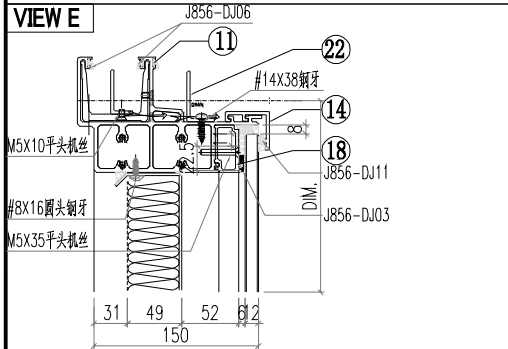
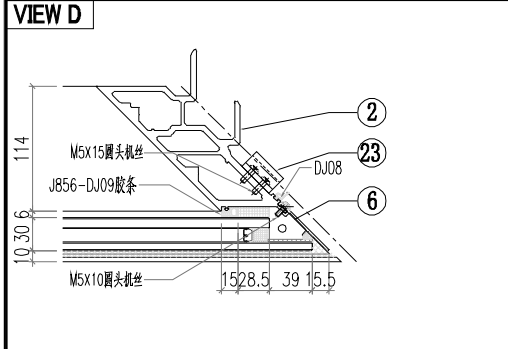
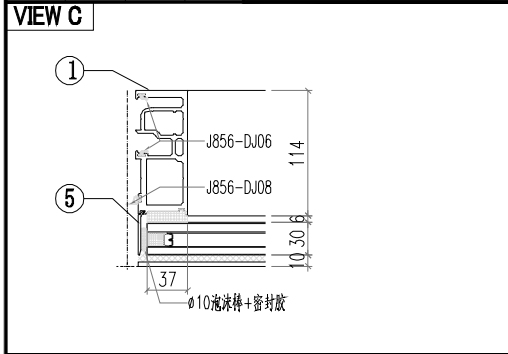

序号	模号	编号	长度	数量
1	AM02	AM02-Q03	2657	1
2	AM03	AM03-Q01	2657	1
3	AD05	AD05-001	580.5	1
4	AD01	AD01-002	580.5	1
5	AC01	AC01-205	2661.8	1
6	AC04	AC04-201	2661.8	1
7	MS02	MS02-001	320	1
8	MS01	MS01-002	320	1
9	AB04	AB04-Q02	320	1
10	AB03	AB03-Q01	320	1
11	AT01	AT01-Q06	1937.7	1
12	AT03	AT03-Q03	1933.1	1
13	AT02	AT02-Q06	1933.1	1
14	AC03	AC03-Q13	1945.8	1
15	AC03	AC03-Q14	1945.8	1
16	AC03	AC03-Q15	1945.8	1
17	AC03	AC03-Q16	1945.8	1
18	AD03	AD03-Q06	1790	1
19	AD04	AD04-Q06	1790	1
20	40*20*3 鋁角	LJ01-Q06	1782.2	1
21	GS01	GS01-004	150	1
22	J40*20*3	J40*20-002	37.5	1
23	AJ01	AJ01-Q01	35	4
24				
50		PT-GL1-C07		1
51		PT-GL4-C12		1
52		J856-LB-15		1

 美特鋁質有限公司 MIDI Aluminium Fabricator Ltd.		工程號 J856 地盘 天榮站	類別 制圖 李傳鵬 2022-11-26 復核 練松文 2022-11-27 批准 林仁安 2022-11-28	物料號 M1 圖號 CW-203 數量 - 單件重量 - (KG)
修改 A 日期 12.09	採用 工廠 材料颜色 -	图纸名称 单元组装图 材料 -		

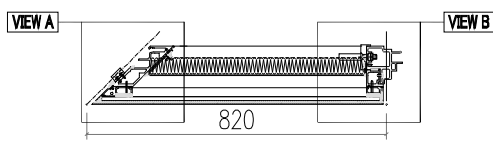
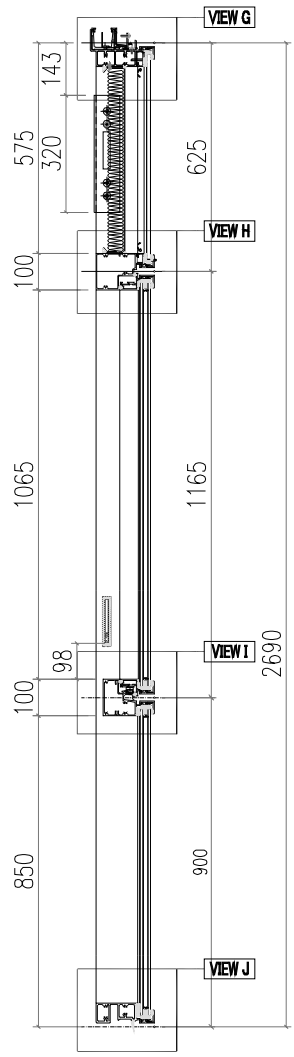
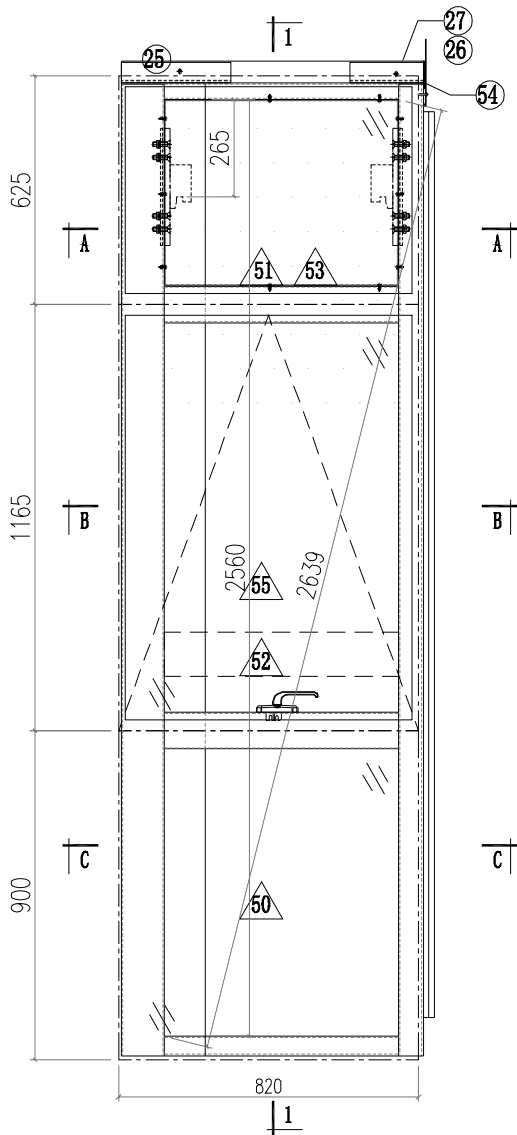

SECTION A-A  
527.5

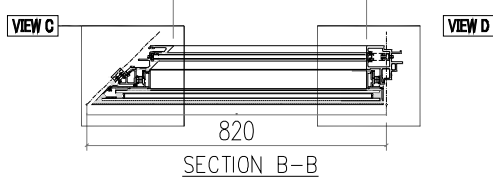

SECTION B-B

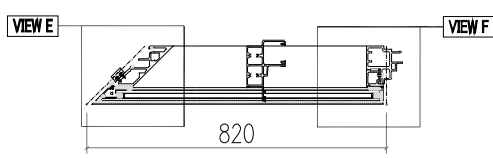

SECTION C-C

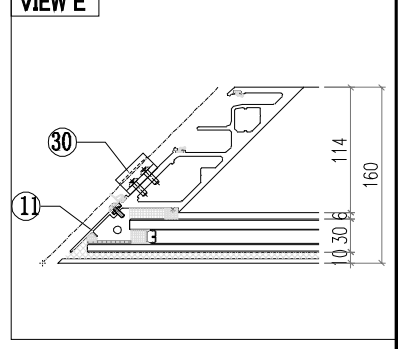
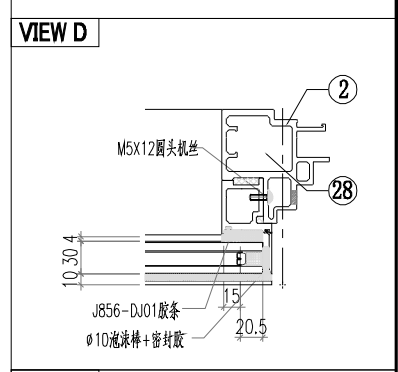
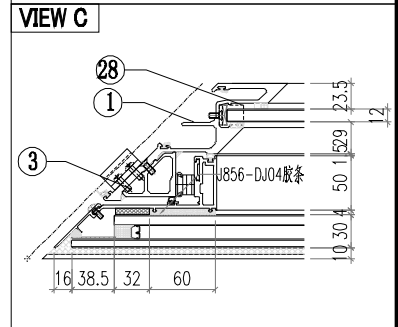
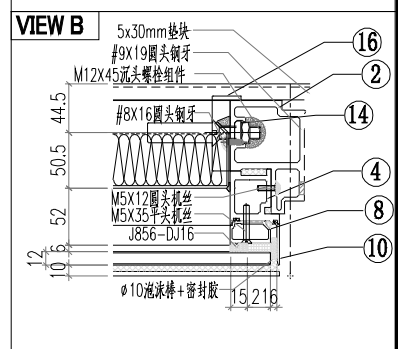
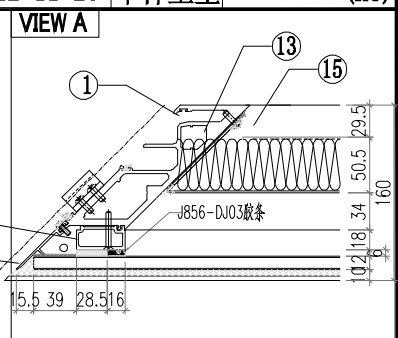

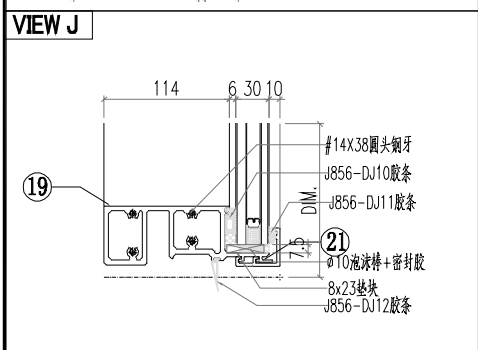
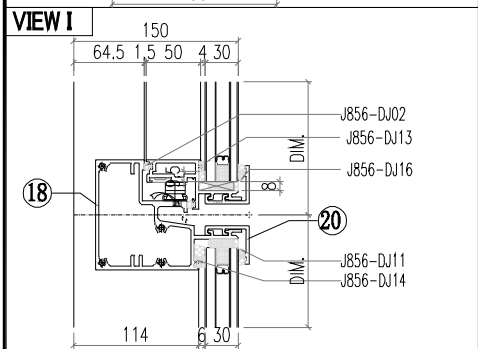
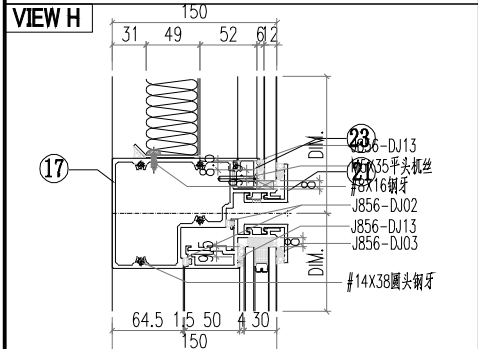
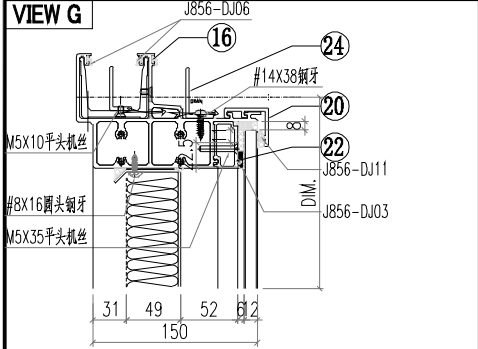
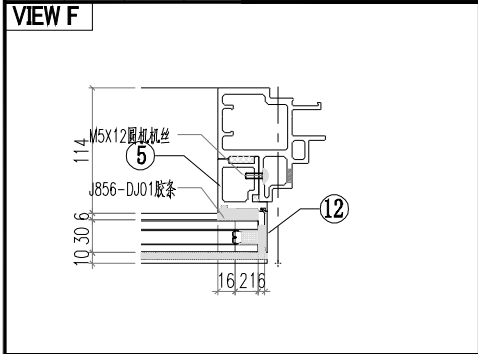

序号	模号	编号	长度	数量
1	AM04	AM04-Q01	2657	1
2	AM06A	AM06A-T02	2657	1
3	AD02	AD02-001	1140	1
4	AD06	AD06-002	598	1
5	AD06	AD06-004	875	1
6	AD01	AD01-001	580.5	1
7	AD05	AD05-002	580.5	1
8	AC04	AC04-003	596.8	1
9	AC01	AC01-002	596.8	1
10	AC04	AC04-005	871.8	1
11	AC01	AC01-004	871.8	1
12	MS01	MS01-001	320	1
13	MS03	MS03-001	320	1
14	AB03	AB03-Q02	320	1
15	AB04	AB04-Q01	320	1
16	AT01	AT01-Q07	813.3	1
17	AT04	AT04-Q05	782.8	1
18	AT05	AT05-Q05	782.8	1
19	AT02	AT02-Q07	782.8	1
20	AC03	AC03-Q17	795.9	2
21	AC03	AC03-Q18	795.9	2
22	AD03	AD03-Q07	640	1
23	AD04	AD04-Q07	640	1
24	40*20*3 鋁角	LJ01-Q07	500	1
25	GS01	GS01-003	150	1
26	GS01	GS01-005	150	1
27	J40x20x3	J40x20-003	59	1
28	J60x38x3	J60x38-003	15	1
29	J60x38x3	J60x38-004	15	1
30	AJ01	AJ01-Q02	35	4
50		PT-GL4-C13		1
51		PT-GL5-C03		1
52		PT-GL1-C10		1
53		J856-LB-16		1
54		LB-AT03-Z02		1
55		KW-005		1

 美特鋁質有限公司 MIDI Aluminium Fabricator Ltd.		工程號 J856 地盘 天榮站	類別 制圖 李傳鵬 復核 練松文 批准 林仁安	物料號 M1 2022-11-26 2022-11-27 2022-11-28	圖號 CW-204 數量 - 單件重量 - (KG)
修改 A 日期 12.09	採用工廠 材料顏色 -	地盤 27 25	图纸名称 单元组装图 材料 -		

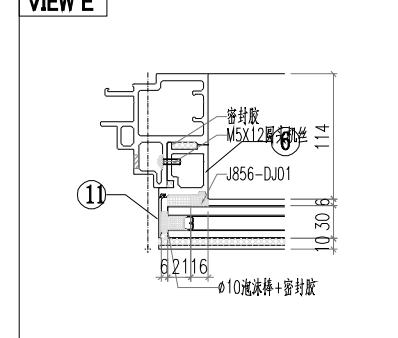
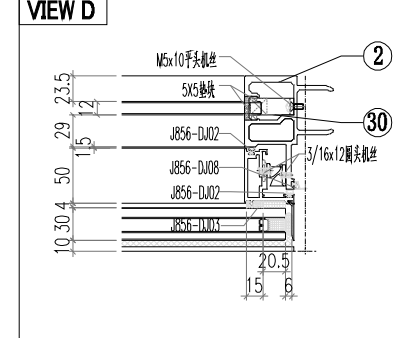
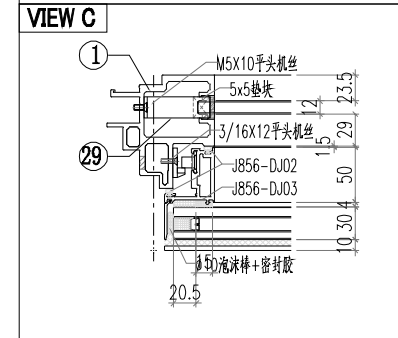
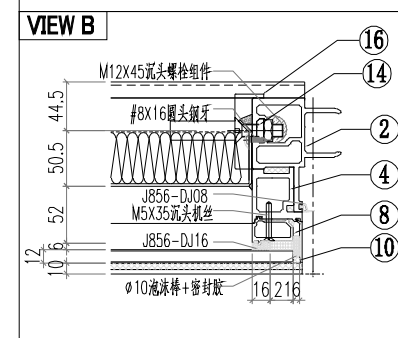
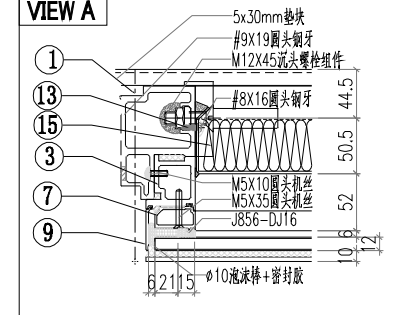
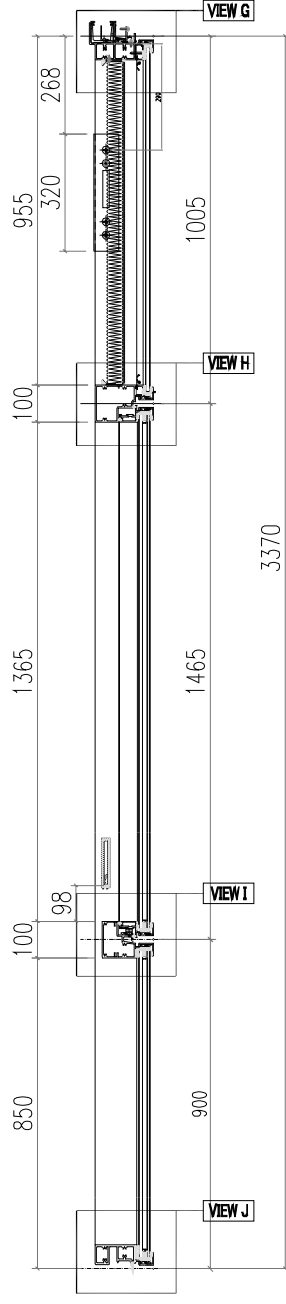
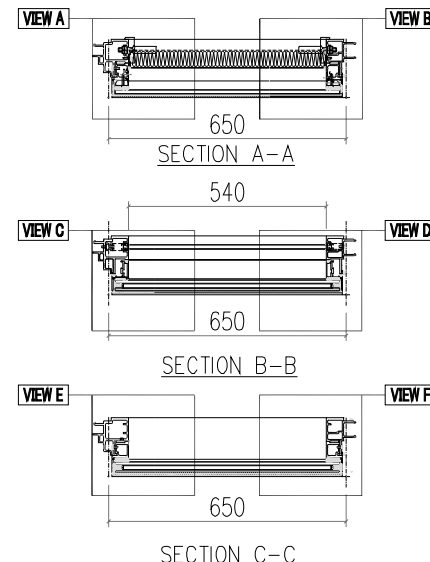
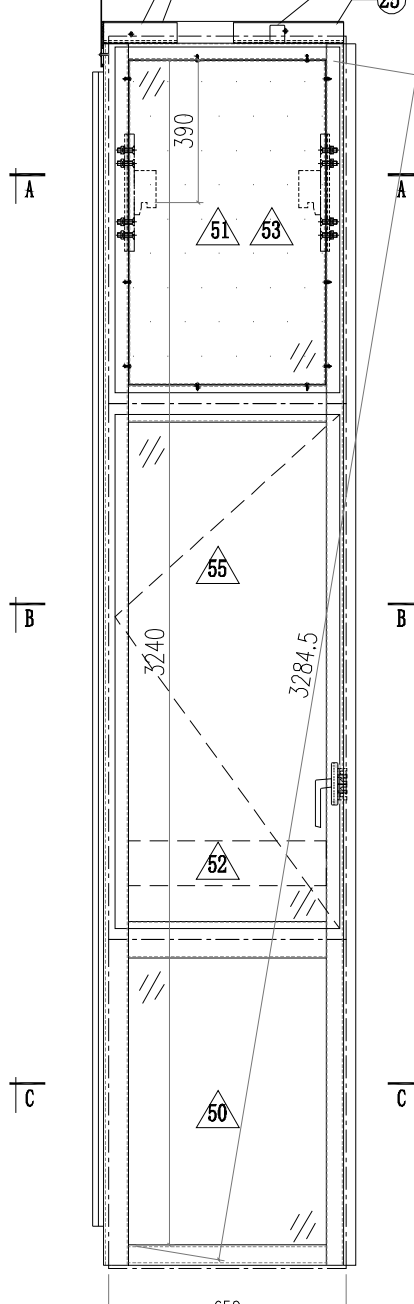

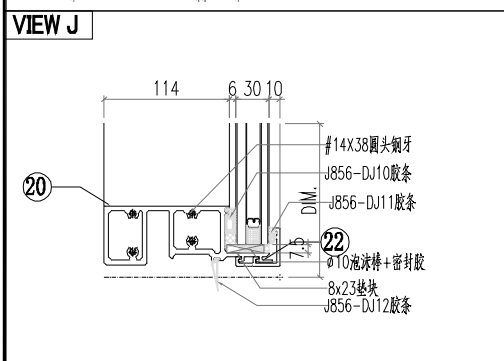
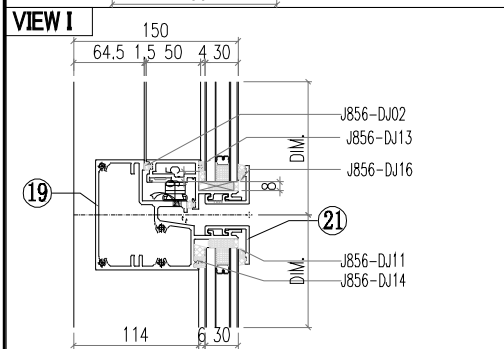
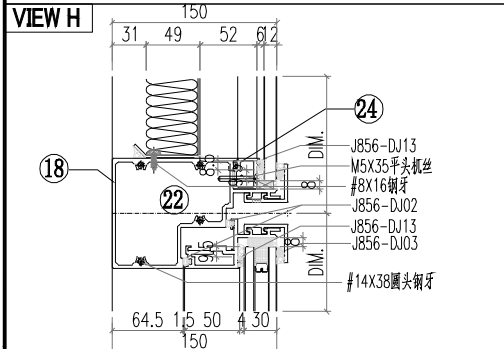
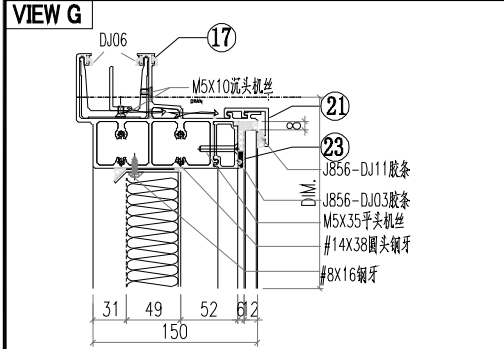
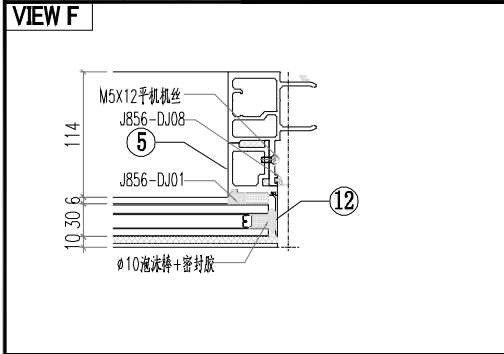

序号	模号	编号	长度	数量
1	AM06A	AM06A-T06	3337	1
2	AM01A	AM01A-Q04	3337	1
3	AD06	AD06-005	978	1
4	AD06	AD06-006	978	1
5	AD06	AD06-003	875	1
6	AD06	AD06-004	875	1
7	AD01	AD01-003	960.5	1
8	AD01	AD01-004	960.5	1
9	AC01	AC01-301	977	1
10	AC01	AC01-302	977	1
11	AC01	AC01-003	871.8	1
12	AC01	AC01-004	871.8	1
13	MS01	MS01-001	320	1
14	MS01	MS01-002	320	1
15	AB03	AB03-Q01	320	1
16	AB03	AB03-Q02	320	1
17	AT01	AT01-P16	660.5	1
18	AT04	AT04-Q04	625	1
19	AT05	AT05-Q04	625	1
20	AT02	AT02-Q05	625	1
21	AC03	AC03-Q11	630	2
22	AC03	AC03-Q12	630	2
23	AD03	AD03-Q05	539	1
24	AD04	AD04-Q05	539	1
25				
26	GS01	GS01-001	300	1
27	GS01	GS01-002	150	1
28	J40x20x3	J40x20-001	38	1
29	J60x38x3	J60x38-002	15	1
30	J60x38x3	J60x38-003	15	1
50		PT-GL1-C02		1
51		PT-GL4-C10		1
52		PT-GL5-C02		1
53		J856-LB-19		1
54		LB-AT03-Z02		1
55		KW-002		1

 美特鋁質有限公司 MIDI Aluminium Fabricator Ltd.			工程號 J856 地盘 天榮站	類別 制圖 李傳鵬 2022-11-26	物料號 M1 圖號 CW-205
修改 A B 日期 12.04 12.09	採用 工廠 材料颜色 -	地盤 <input checked="" type="checkbox"/>	图纸名称 单元组装图 材料 -	復核 練松文 2022-11-27 批准 林仁安 2022-11-28	數量 - 單件重量 - (KG)

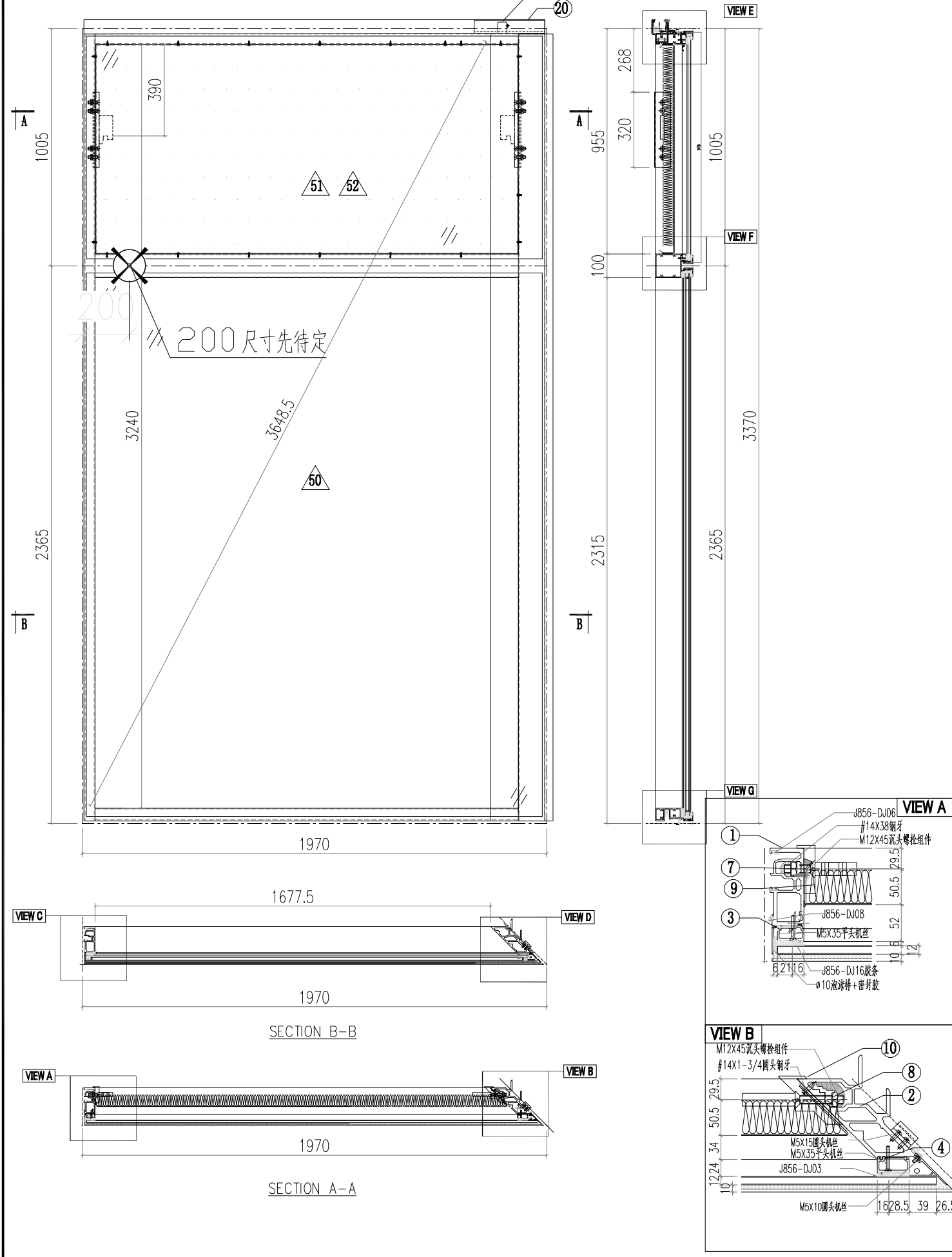

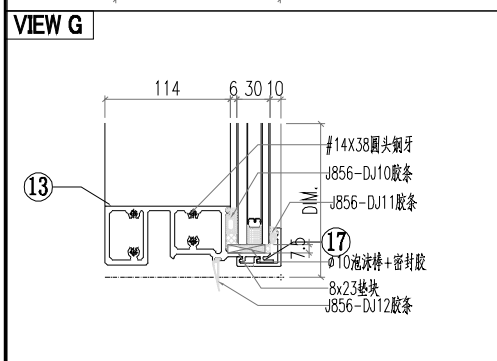
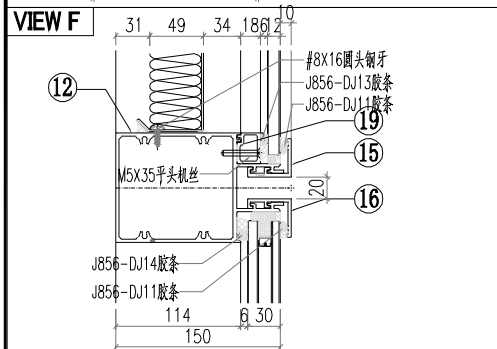
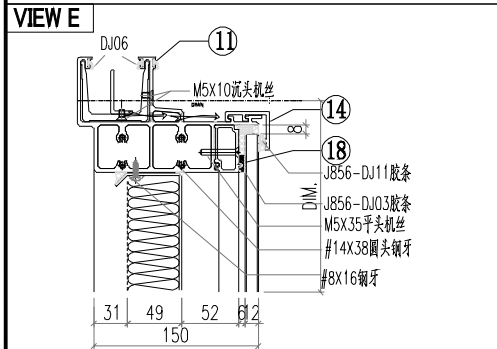
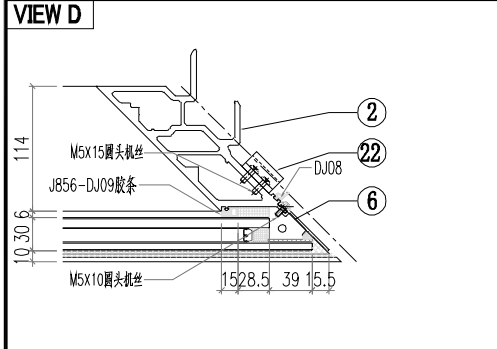
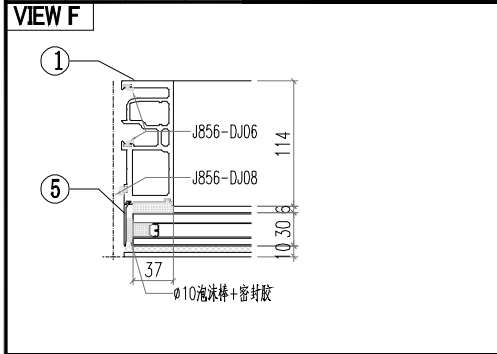

序号	模号	编号	长度	数量
1	AM02	AM02-Q04	3337	1
2	AM03	AM03-Q02	3337	1
3	AD05	AD05-003	960.5	1
4	AD01	AD01-004	960.5	1
5	AC01	AC01-105	3341.8	1
6	AC04	AC04-101	3341.8	1
7	MS02	MS02-001	320	1
8	MS01	MS01-Q02	320	1
9	AB04	AB04-Q02	320	1
10	AB03	AB03-Q01	320	1
11	AT01	AT01-P06	1937.7	1
12	AT03	AT03-Q03	1933.1	1
13	AT02	AT02-Q06	1933.1	1
14	AC03	AC03-Q13	1945.8	1
15	AC03	AC03-Q14	1945.8	1
16	AC03	AC03-Q15	1945.8	1
17	AC03	AC03-Q16	1945.8	1
18	AD03	AD03-Q06	1790	1
19	AD04	AD04-Q06	1790	1
20	GS01	GS01-004	150	1
21	J40x20x3	J40x20-002	37.5	1
22	AJ01	AJ01-Q01	35	4
23				
24				
50		PT-GL1a-C02		1
51		PT-GL4-C06		1
52		J856-LB-20		1

 美特鋁質有限公司 MIDI Aluminium Fabricator Ltd.		工程號 J856 地盘 天榮站	類別 制圖 李傳鵬 復核 練松文 批准 林仁安	物料號 M1 2022-11-26 2022-11-27 2022-11-28	圖號 CW-206 數量 - 單件重量 - (KG)
修改 A 日期 12.09	採用工廠 材料颜色 -	图纸名称 单元组装机 材料 -			

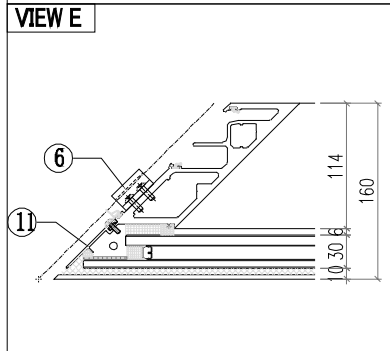
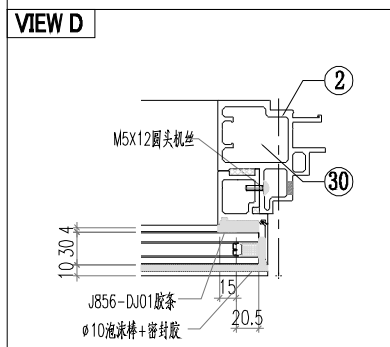
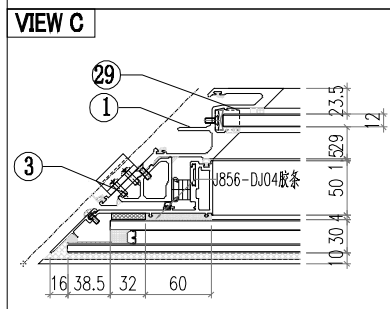
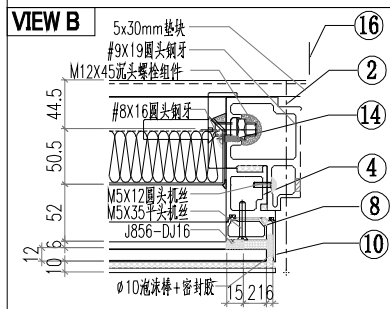
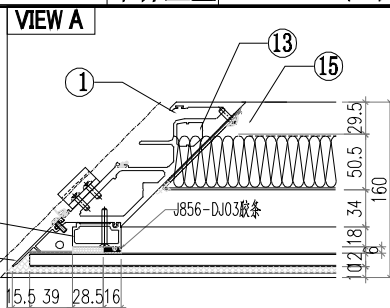
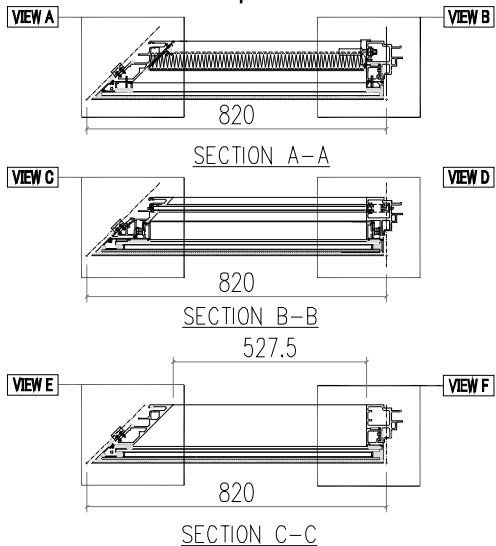
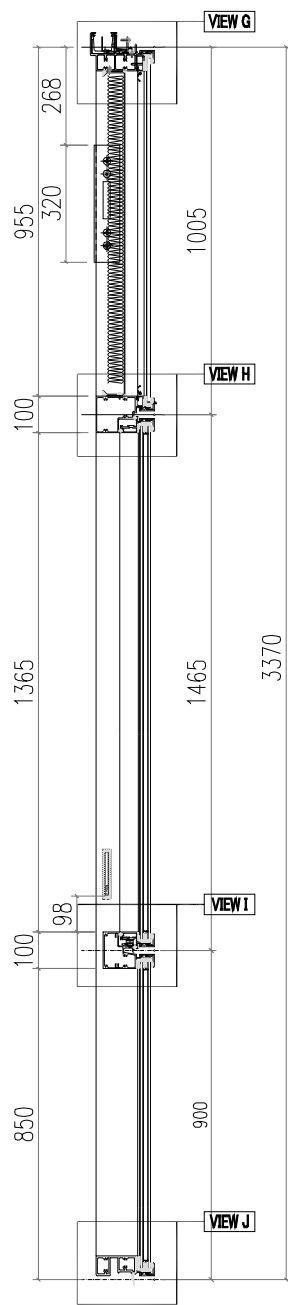
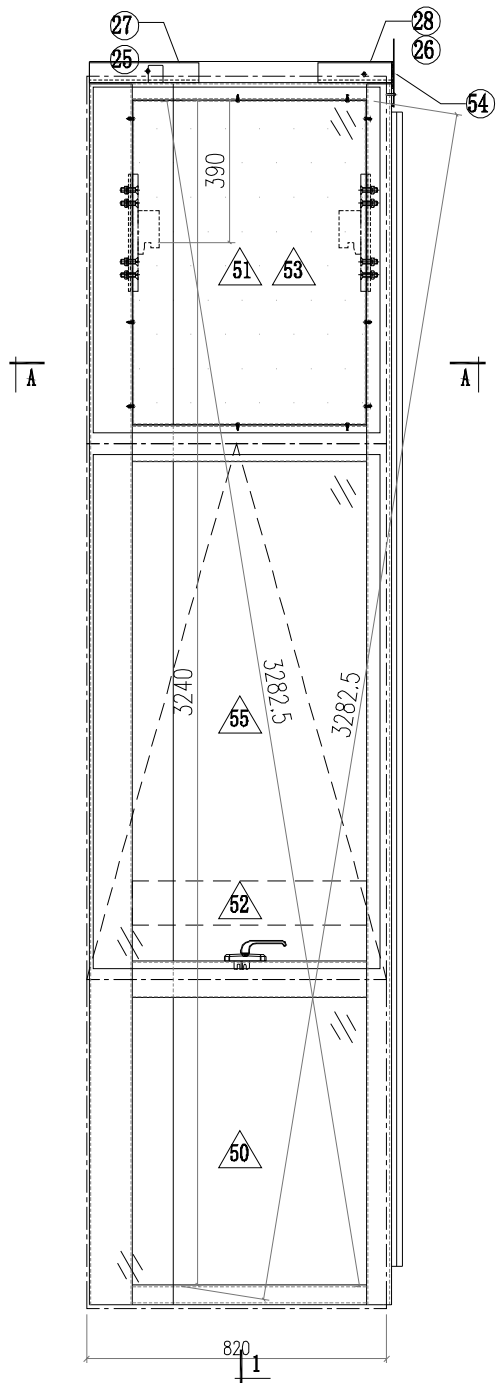

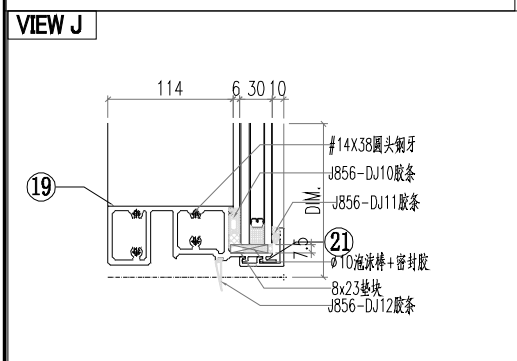
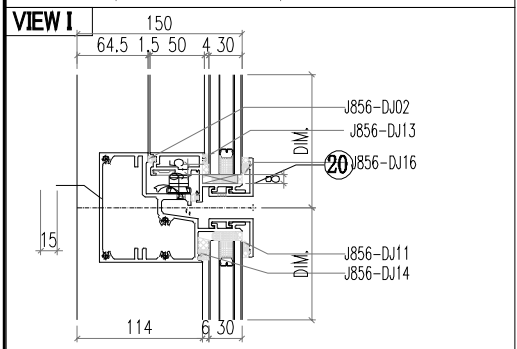
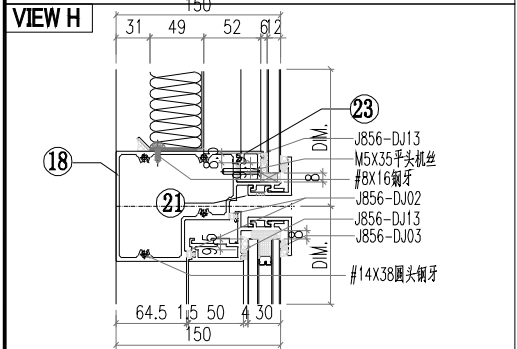
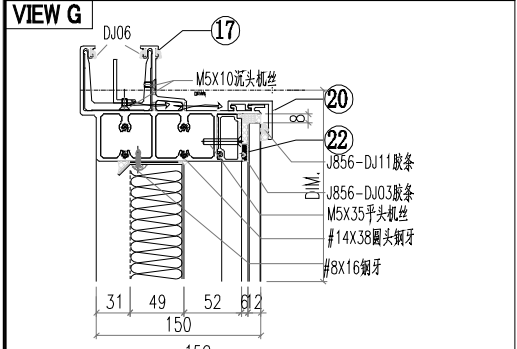
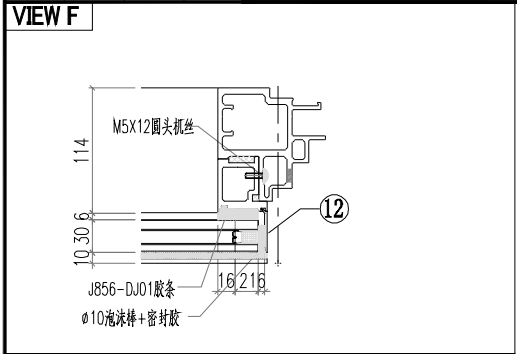

序号	模号	编号	长度	数量
1	AM04	AM04-Q02	3337	1
2	AM06A	AM06A-T03	3337	1
3	AD02	AD02-002	1440	1
4	AD06	AD06-006	978	1
5	AD06	AD06-004	875	1
6	AD01	AD01-003	960.5	1
7	AD05	AD05-004	960.5	1
8	AC04	AC04-103	977	1
9	AC01	AC01-302	977	1
10	AC04	AC04-005	871.8	1
11	AC01	AC01-004	871.8	1
12	MS01	MS01-001	320	1
13	MS03	MS03-001	320	1
14	AB03	AB03-Q02	320	1
15	AB04	AB04-Q01	320	1
16	AT01	AT01-P07	813.3	1
17	AT04	AT04-Q05	782.8	1
18	AT05	AT05-Q05	782.8	1
19	AT02	AT02-Q07	782.8	1
20	AC03	AC03-Q17	795.9	2
21	AC03	AC03-Q18	795.9	2
22	AD03	AD03-Q07	640	1
23	AD04	AD04-Q07	640	1
24	40*20*3 鋁角	LJ01-Q07	658	1
25	GS01	GS01-003	150	1
26	GS01	GS01-005	150	1
27	J40x20x3	J40x20-003	59	1
28	J60x38x3	J60x38-003	15	1
29	J60x38x3	J60x38-004	15	1
30	AJ01	AJ01-Q02	35	4
50		PT-GL1-C10		1
51		PT-GL4-C07		1
52		PT-GL5-C03		1
53		J856-LB-21		1
54		LB-AT03-Z02		1
555		KW-006		1

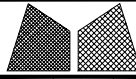
 美特鋁質有限公司 MIDI Aluminium Fabricator Ltd.		工程號 J856 地盘 天榮站	類別 制圖 李傳鵬 復核 練松文 批准 林仁安	物料號 M1 2022-11-26 圖號 CW-301 數量 - 單件重量 - (KG)
修改 A 日期 12.09	採用 工廠 材料颜色 -	图纸名称 单元组装图 材料 -		

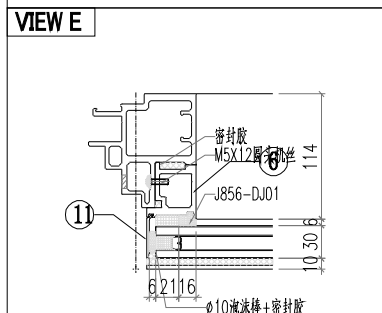
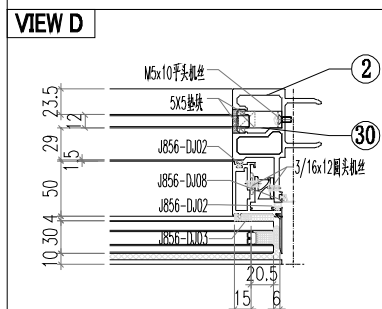
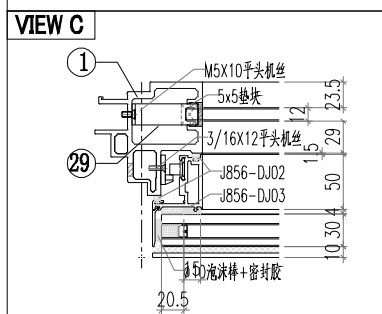
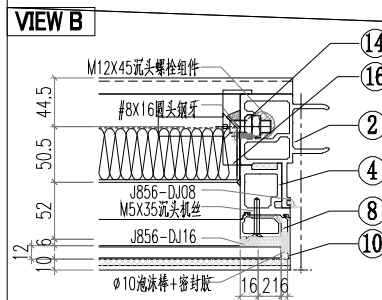
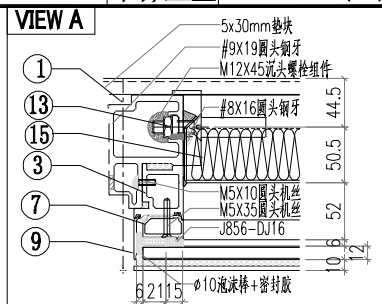
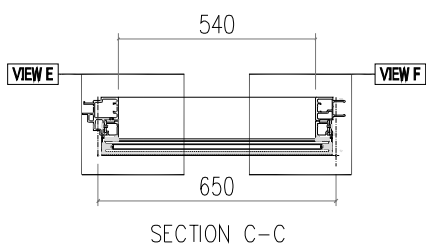
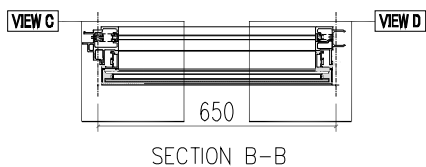
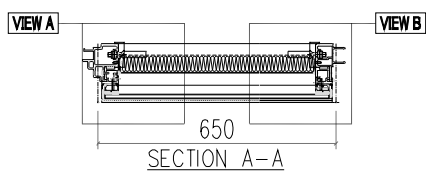
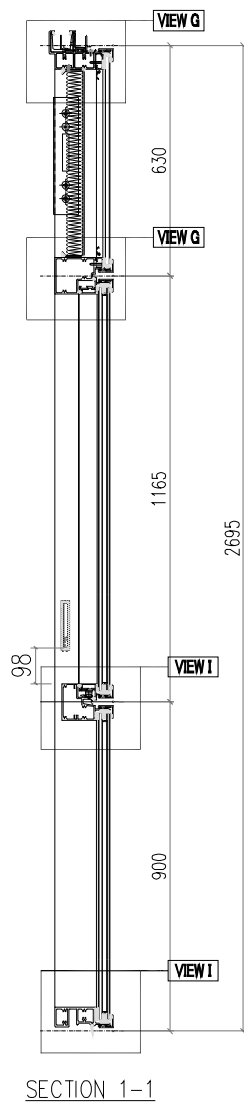
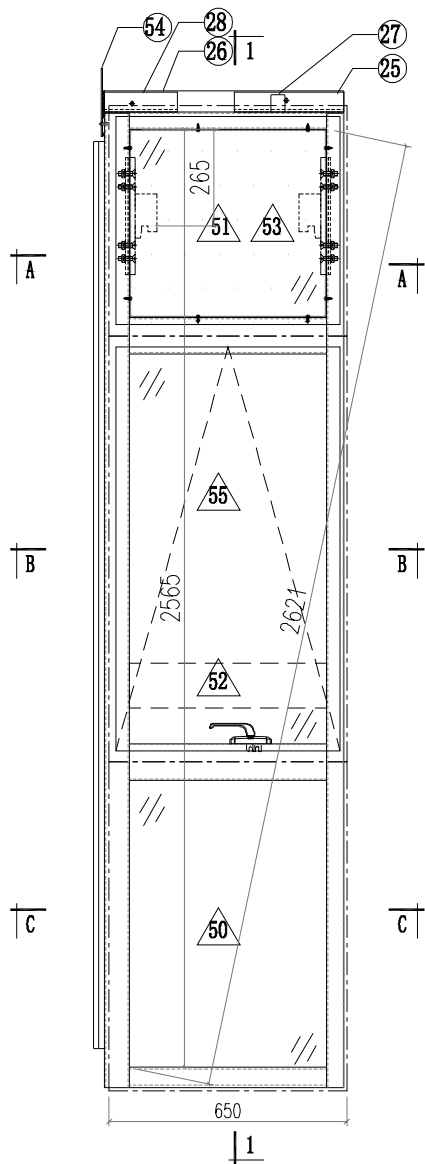

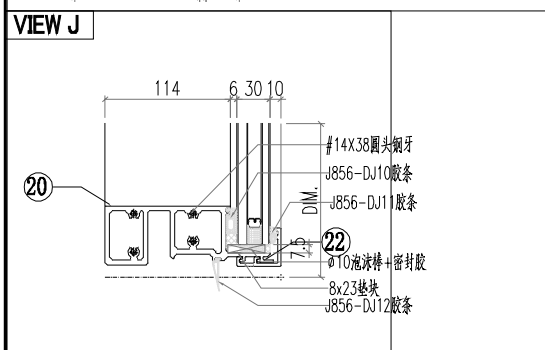
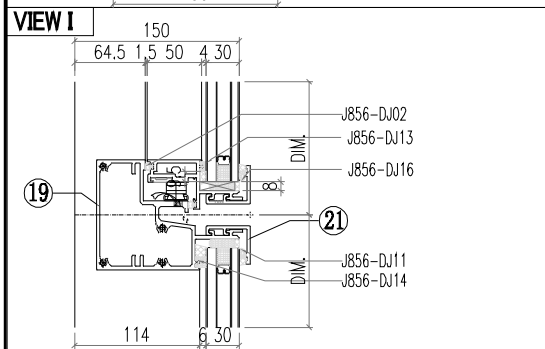
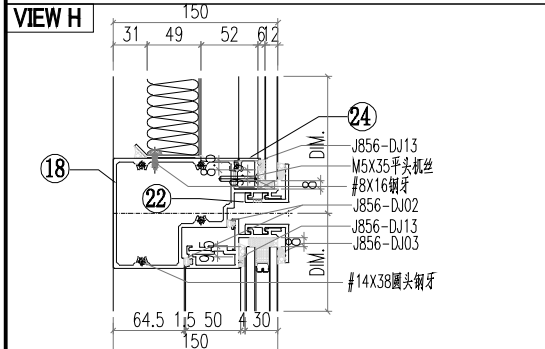
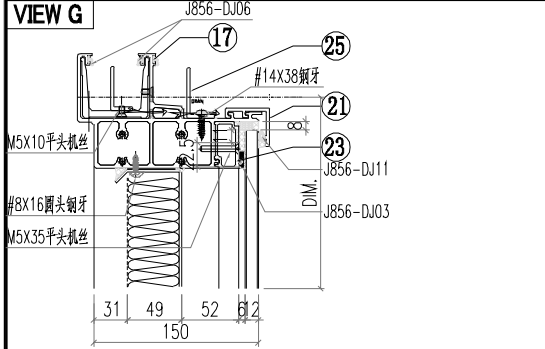
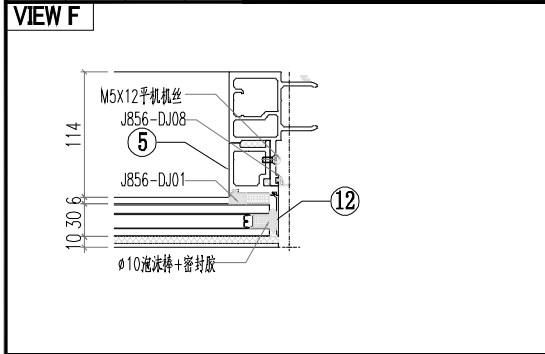

序号	模号	编号	长度	数量
1	AM06A	AM06A-Q18	2662	1
2	AM01A	AM01A-Q05	2662	1
3	AD06	AD06-007	602.7	1
4	AD06	AD06-008	602.7	1
5	AD06	AD06-003	875	1
6	AD06	AD06-004	875	1
7	AD01	AD01-005	585.5	1
8	AD01	AD01-006	585.5	1
9	AC01	AC01-201	601.8	1
10	AC01	AC01-202	601.8	1
11	AC01	AC01-003	871.8	1
12	AC01	AC01-004	871.8	1
13	MS01	MS01-001	320	1
14	MS01	MS01-002	320	1
15	AB03	AB03-Q01	320	1
16	AB03	AB03-Q02	320	1
17	AT01	AT01-Q16	660.5	1
18	AT04	AT04-Q06	625	1
19	AT05	AT05-Q06	625	1
20	AT02	AT02-Q05	625	1
21	AC03	AC03-Q11	630	2
22	AC03	AC03-Q12	630	2
23	AD03	AD03-Q05	539	1
24	AD04	AD04-Q05	539	1
25	40*20*3 铝角	LJ01-Q05	503	1
26	GS01	GS01-001	300	1
27	GS01	GS01-002	150	1
28	J40x20x3	J40x20-001	38	1
29	J60x38x3	J60x38-002	15	1
30	J60x38x3	J60x38-003	15	1
50		PT-GL1-C02		1
51		PT-GL4-C05A		1
52		PT-GL5-C02		1
53		J856-LB-14A		1
54		LB-AT03-Z02		1
55		KW-004		1

 美特鋁質有限公司 MIDI Aluminium Fabricator Ltd.		工程號 J856 地盘 天榮站	類別 制圖 李傳鵬 復核 練松文 批准 林仁安	物料號 M1 2022-11-26 圖號 CW-302 數量 - 單件重量 - (KG)
修改 A 日期 12.09	採用 工廠 材料颜色 -	图纸名称 单元组装图 材料 -		

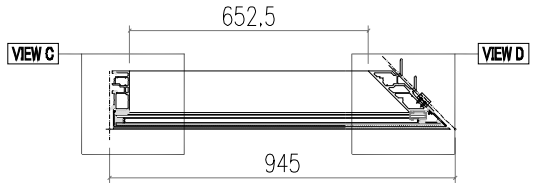
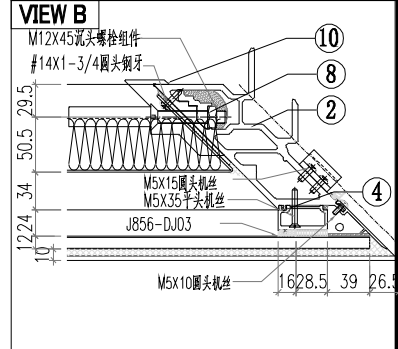
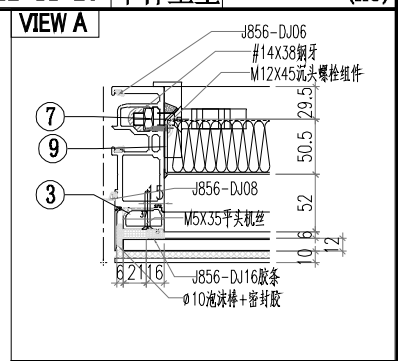
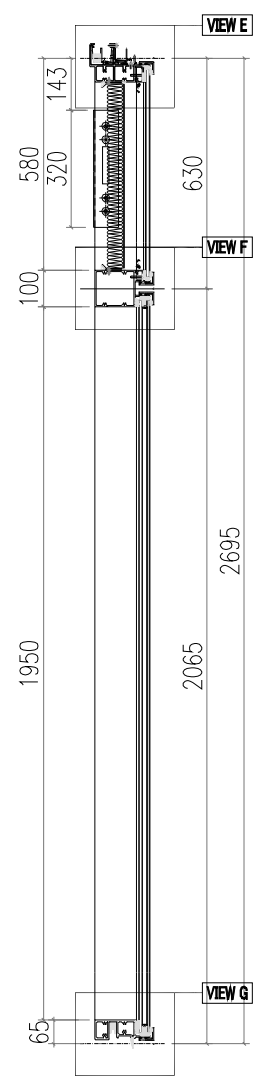
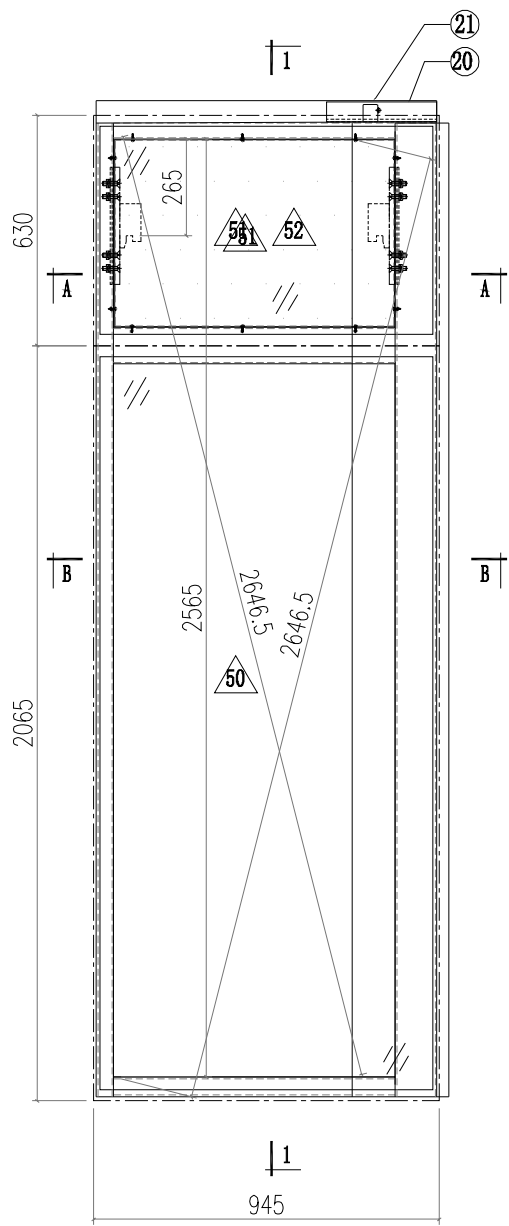

SECTION B-B

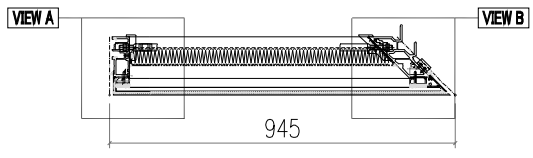

SECTION A-A

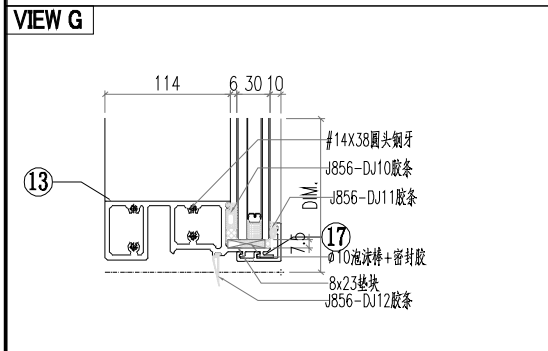
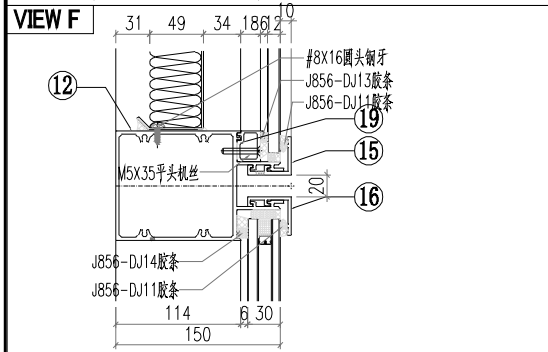
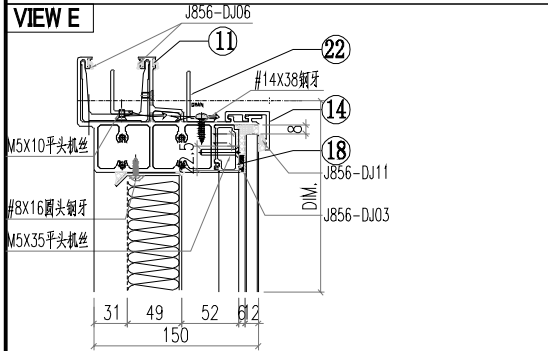
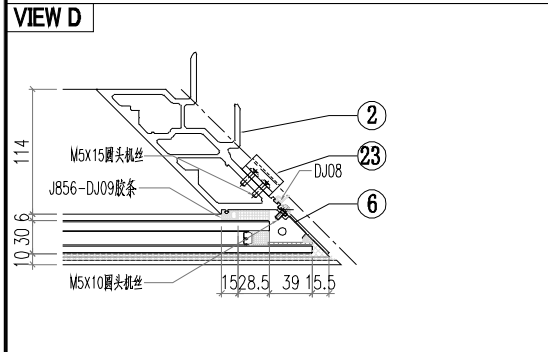
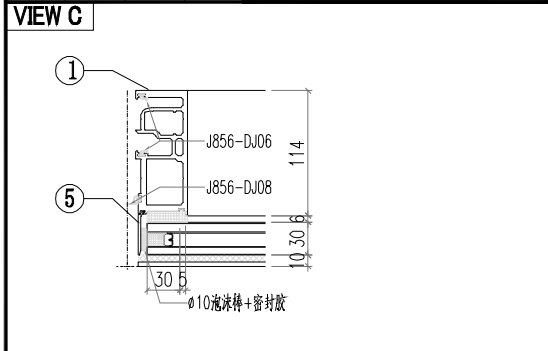

序号	模号	编号	长度	数量
1	AM02	AM02-Q05	2662	1
2	AM03	AM03-Q03	2662	1
3	AD05	AD05-005	585.5	1
4	AD01	AD01-006	585.5	1
5	AC01	AC01-005	2666.8	1
6	AC04	AC04-001	2666.8	1
7	MS02	MS02-001	320	1
8	MS01	MS01-002	320	1
9	AB04	AB04-Q02	320	1
10	AB03	AB03-Q01	320	1
11	AT01	AT01-Q17	912.7	1
12	AT03	AT03-Q05	907.8	1
13	AT02	AT02-Q10	907.8	1
14	AC03	AC03-Q19	920.9	1
15	AC03	AC03-Q20	920.9	1
16	AC03	AC03-Q21	920.9	1
17	AC03	AC03-Q22	920.9	1
18	AD03	AD03-Q08	765	1
19	AD04	AD04-Q08	765	1
20	GS01	GS01-004	150	1
21	J40x20x3	J40x20-002	37.5	1
22	40*20*3 鉛角	LJ01-Q08	660	1
23	AJ01	AJ01-Q01	35	4
24				
50		PT-GL1-C08		1
51		PT-GL4-C08A		1
52		J856-LB-17A		1

 美特鋁質有限公司 MIDI Aluminium Fabricator Ltd.		工程號 J856 地盘 天榮站	類別 制圖 李傳鵬 復核 練松文 批准 林仁安	物料號 M1 2022-11-26 2022-11-27 2022-11-28	圖號 CW-303 數量 - 單件重量 - (KG)
修改 A 日期 12.09	採用 工廠 材料颜色 -	地盤 <input checked="" type="checkbox"/> 图纸名称 单元组装图 材料 -			

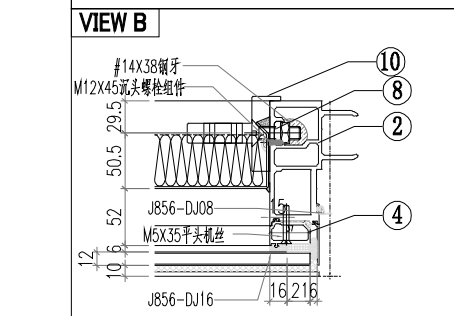
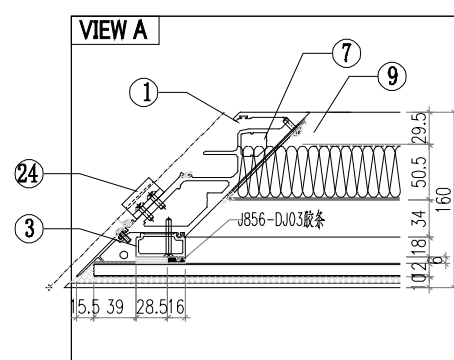
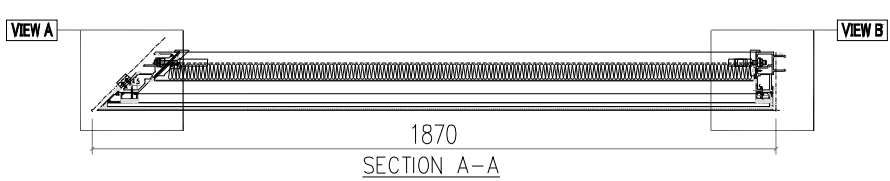
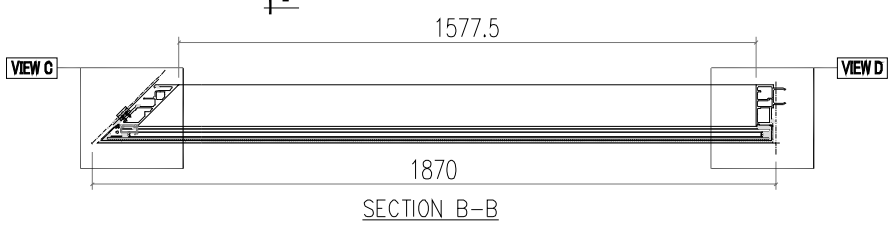
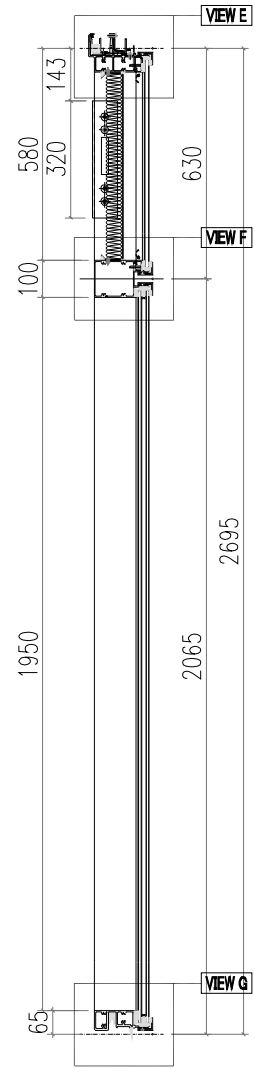
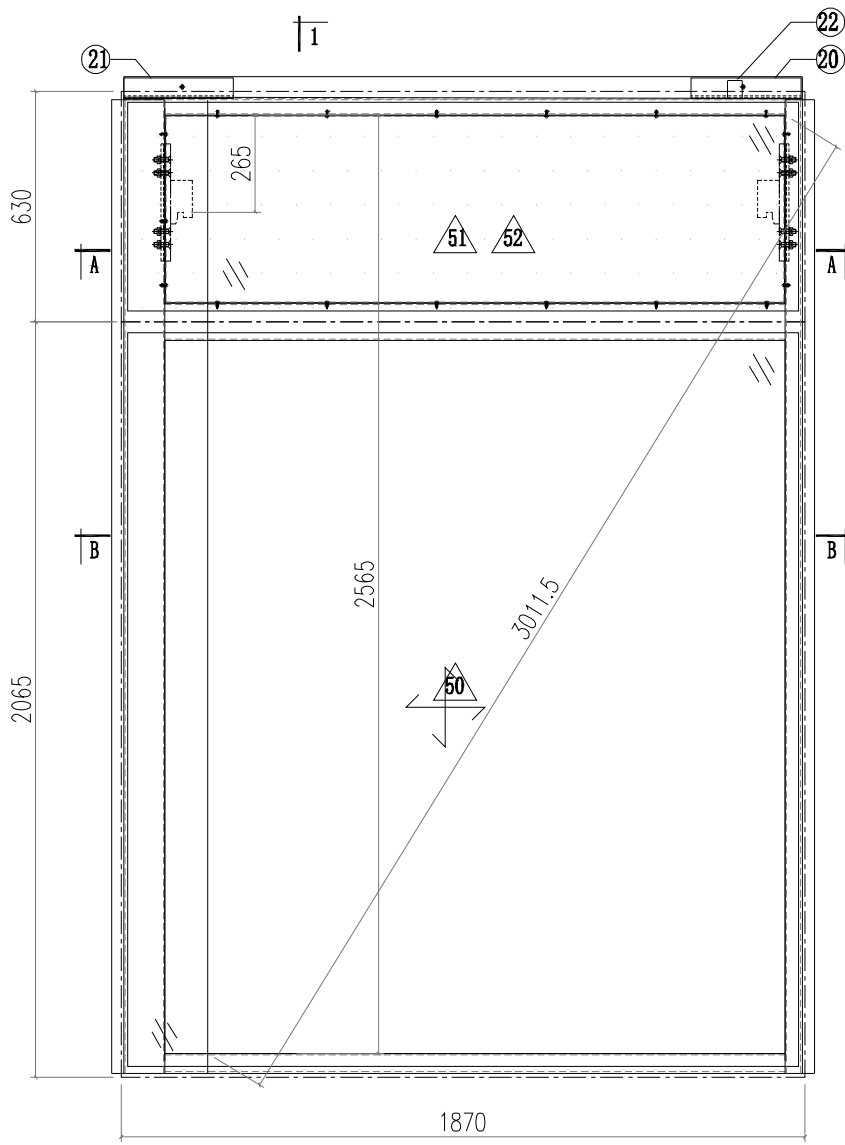

修改 A B  
日期 12.04 12.09

採用工廠 地盘 ✓  
材料颜色 -

图纸名称 单元组装图  
材料 -

復核 練松文 2022-11-27  
批准 林仁安 2022-11-28

數量 -  
單件重量 - (KG)

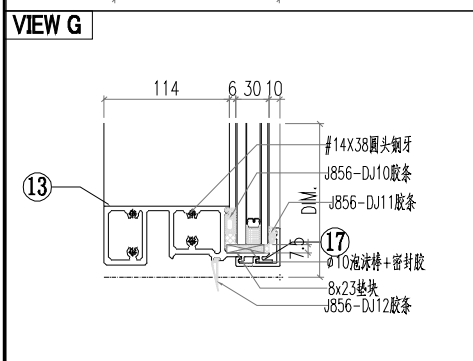
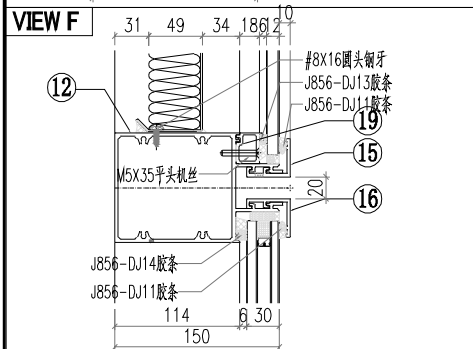
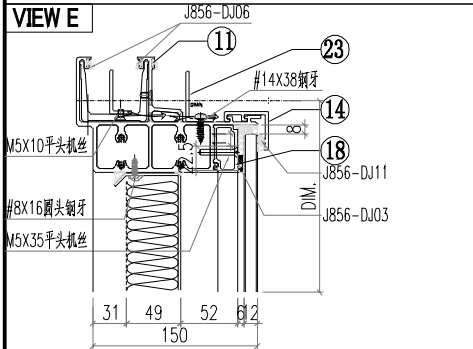
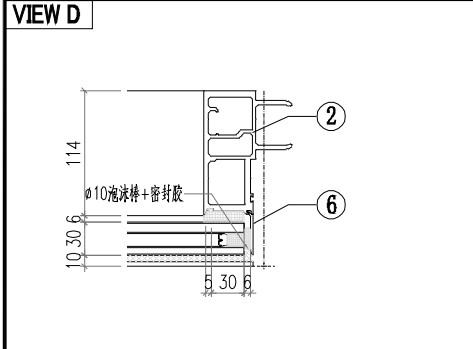
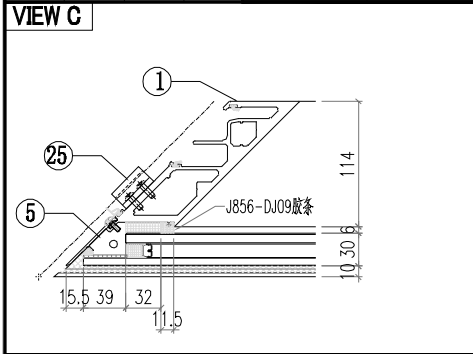

序号	模号	编号	长度	数量
1	AM04	AM04-Q03	2662	1
2	AM01	AM01-Q03	2662	1
3	AD01	AD01-005	585.5	1
4	AD05	AD05-006	585.5	1
5	AC04	AC04-002	2666.8	1
6	AC01	AC01-005	2666.8	1
7	MS01	MS01-001	320	1
8	MS03	MS03-001	320	1
9	AB03	AB03-Q02	320	1
10	AB04	AB04-Q01	320	
11	AT01	AT01-Q37	1837.8	1
12	AT03	AT03-Q06	1832.8	1
13	AT02	AT02-Q11	1832.8	1
14	AC03	AC03-Q23	1845.9	1
15	AC03	AC03-Q24	1845.9	1
16	AC03	AC03-Q25	1845.9	1
17	AC03	AC03-Q26	1845.9	1
18	AD03	AD03-Q09	1690	1
19	AD04	AD04-Q09	1690	1
20	GS01	GS01-001	300	1
21	GS01	GS01-005	150	1
22	J40×20×3	J40×20-001	39.5	1
23	40×20×3 铝角	LJ01-Q09	1575	1
24	AJ01	AJ01-Q02	35	4
50		PT-GL1-C09		1
51		PT-GL4-C09A		1
52		J856-LB-18A		1

 美特鋁質有限公司 MIDI Aluminium Fabricator Ltd.		工程號 J856 地盘 天榮站	類別 制圖 李傳鵬 復核 練松文 批准 林仁安	物料號 M1 2022-11-26 圖號 CW-304 數量 - 單件重量 - (KG)
修改 A 日期 12.09	採用 工廠 材料颜色 -	图纸名称 单元组裝圖 材料 -		

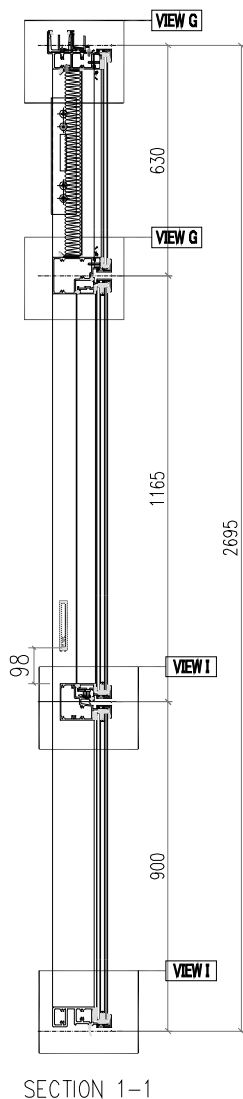
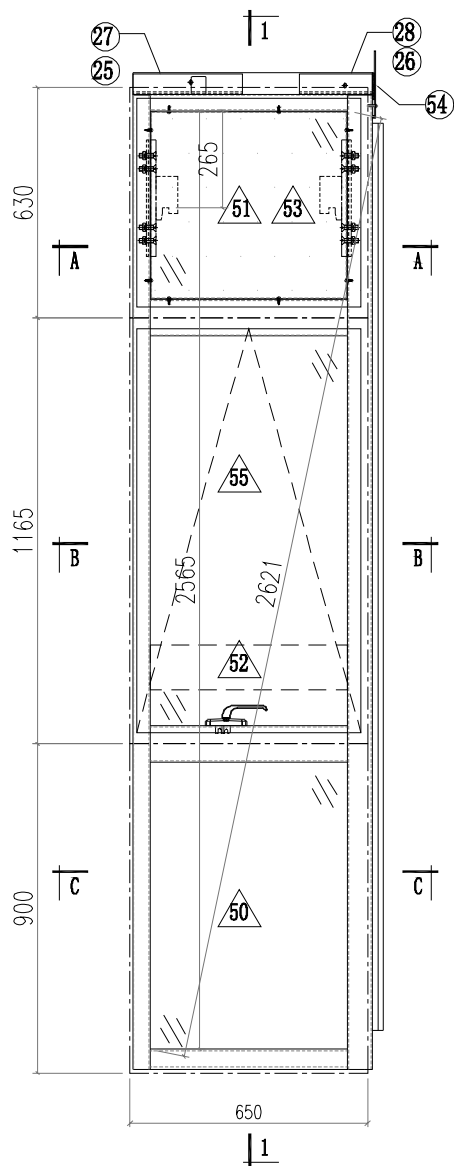

VIEW A

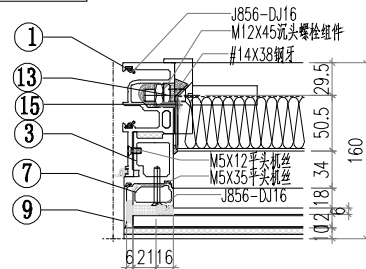

VIEW B

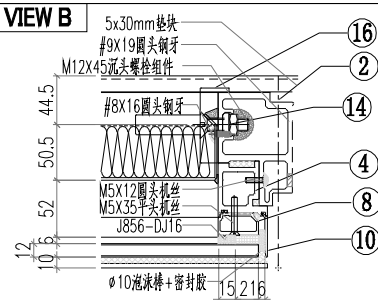

VIEW C

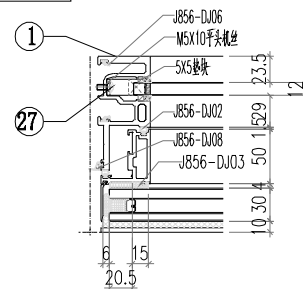

VIEW D

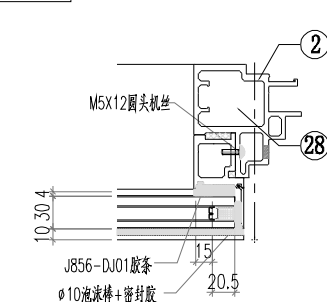

VIEW E

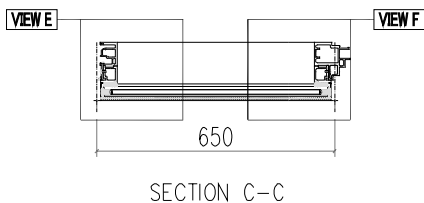
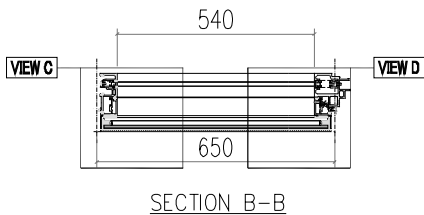
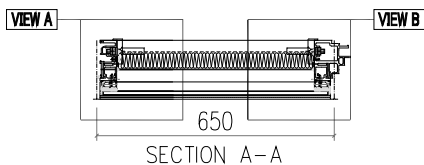
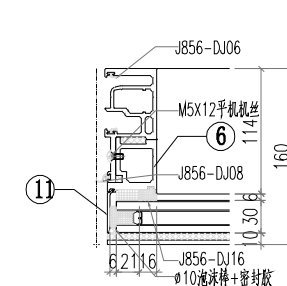

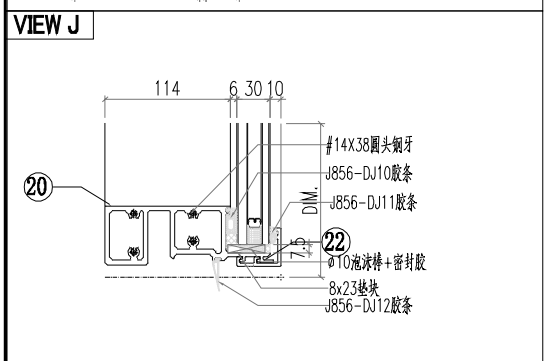
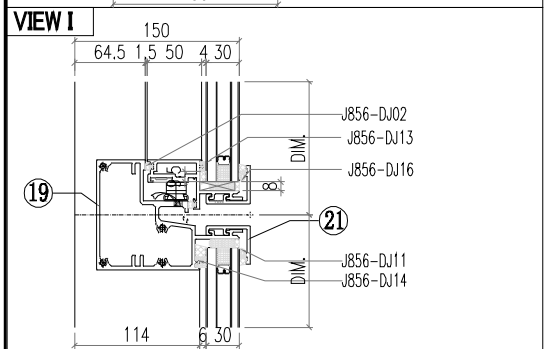
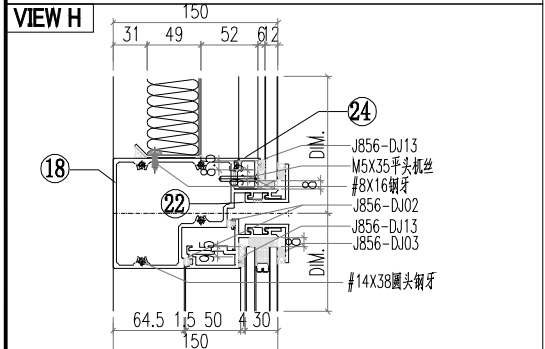
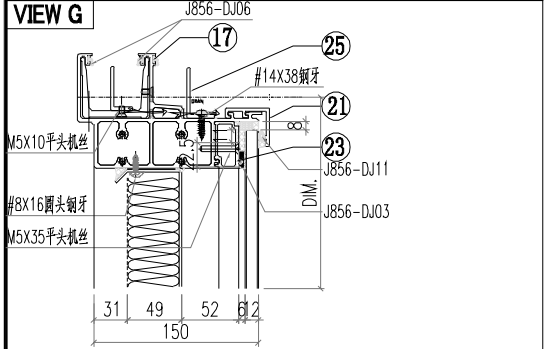
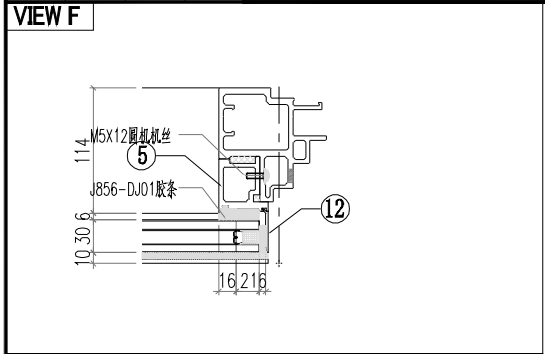

序号	模号	编号	长度	数量
1	AM02A	AM02A-Q03	2662	1
2	AM06A	AM06A-T04	2662	1
3	AD06	AD06-007	602.7	1
4	AD06	AD06-008	602.7	1
5	AD06	AD06-003	875	1
6	AD06	AD06-004	875	1
7	AD01	AD01-005	585.5	1
8	AD01	AD01-006	585.5	1
9	AC01	AC01-201	601.8	1
10	AC01	AC01-202	601.8	1
11	AC01	AC01-003	871.8	1
12	AC01	AC01-004	871.8	1
13	MS01	MS01-001	320	1
14	MS01	MS01-002	320	1
15	AB03	AB03-Q01	320	1
16	AB03	AB03-Q02	320	1
17	AT01	AT01-Q05	660.5	1
18	AT04	AT04-Q07	625	1
19	AT05	AT05-Q07	625	1
20	AT02	AT02-Q05	625	1
21	AC03	AC03-Q11	630	2
22	AC03	AC03-Q12	630	2
23	AD03	AD03-Q05	539	1
24	AD04	AD04-Q05	539	1
25	40*20*3	LJ01-Q05	503	1
26	GS01	GS01-003	150	1
27	J40x20x3	J40x20-003	59	1
28	J60x38x3	J60x38-001	15	1
29	J60x38x3	J60x38-003	15	1
30				
50		PT-GL1-C02		1
51		PT-GL4-C05A		1
52		PT-GL5-C02		1
53		J856-LB-14A		1
54		LB-AT03-Z02		1
55		KW-004		1

 美特鋁質有限公司 MIDI Aluminium Fabricator Ltd.		工程號 J856 地盘 天榮站	類別 制圖 李傳鵬 復核 練松文 批准 林仁安	物料號 M1 2022-11-26 圖號 CW-305 數量 - 單件重量 - (KG)
修改 A 日期 12.09	採用 工廠 材料颜色 -	图纸名称 单元组装图 材料 -		

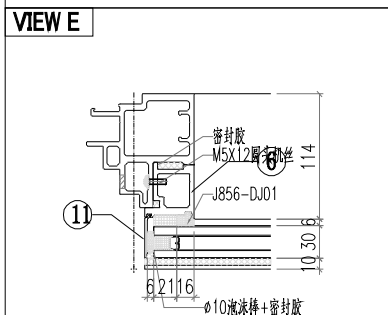
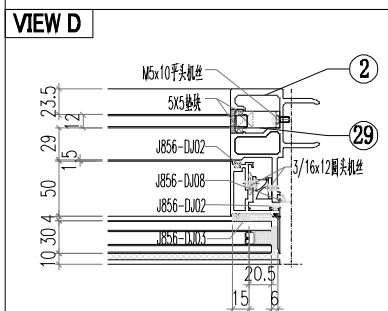
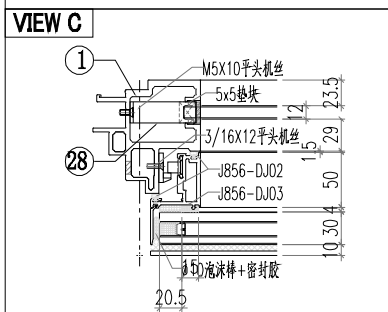
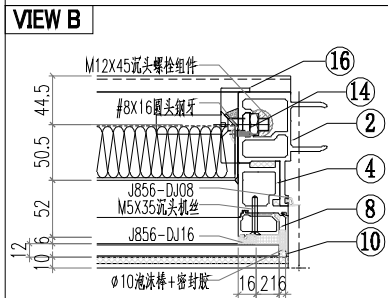
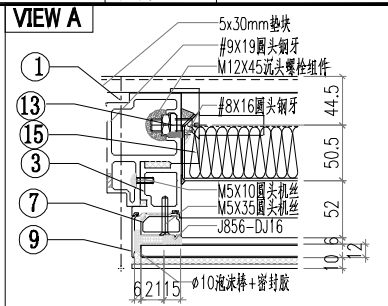
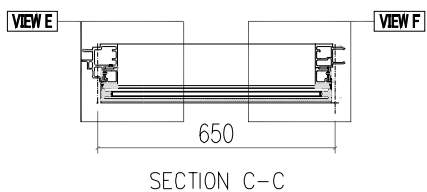
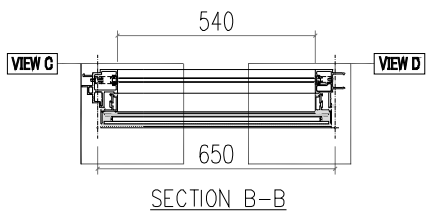
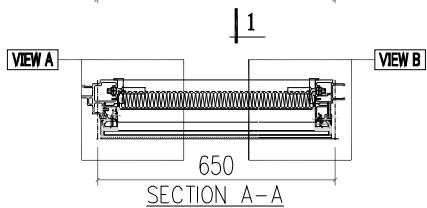
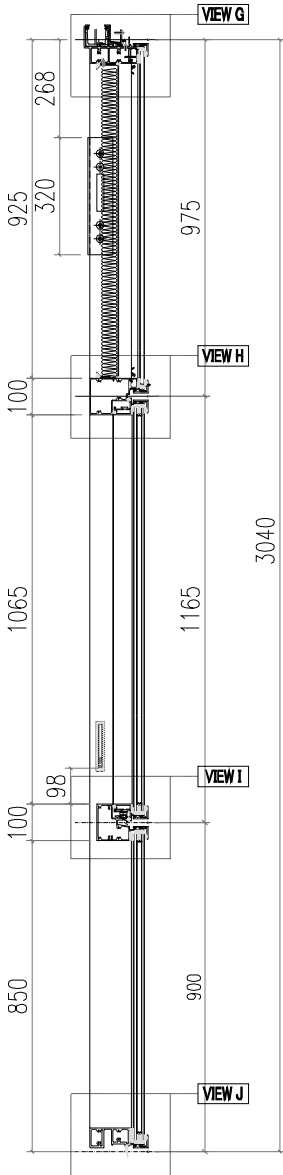
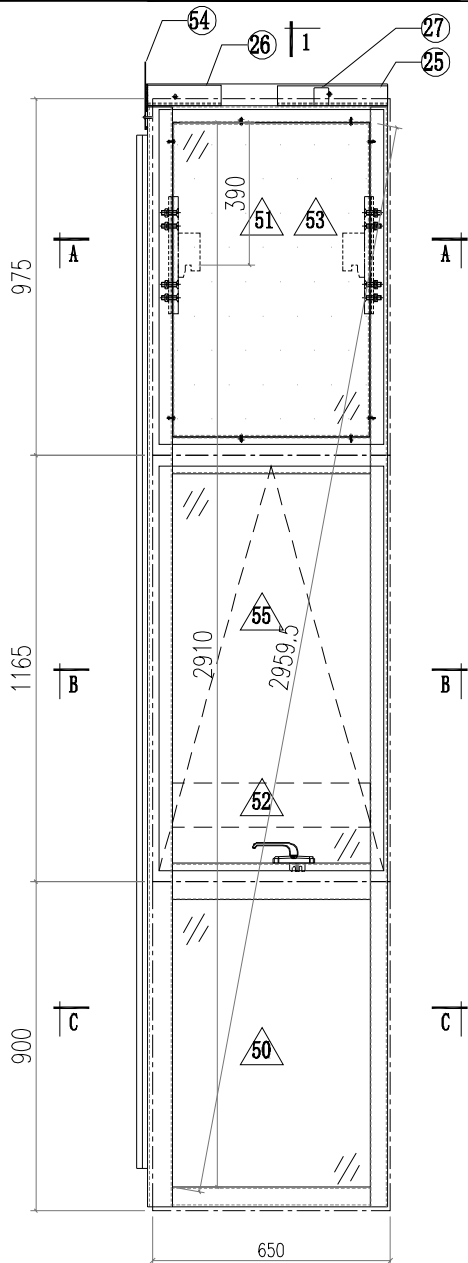

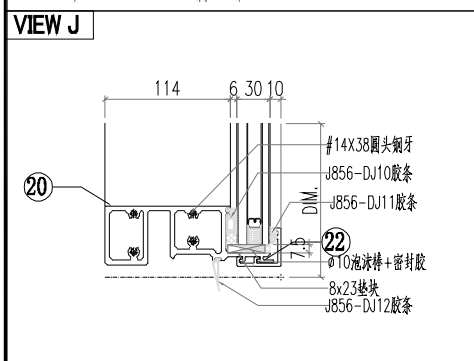
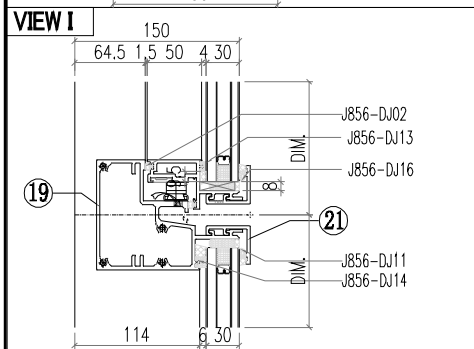
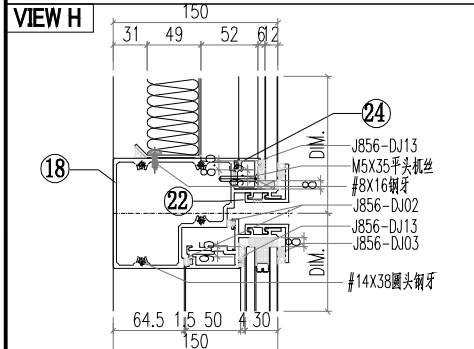
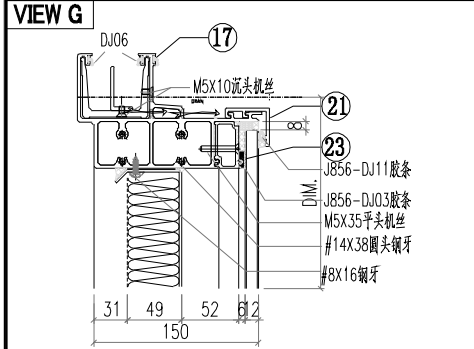
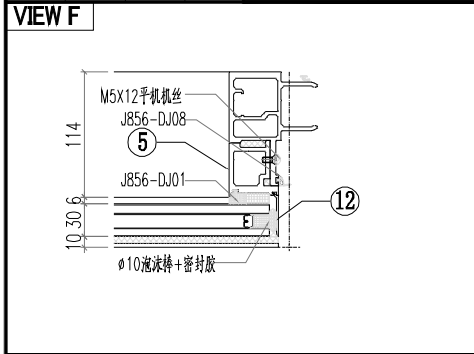

序号	模号	编号	长度	数量
1	AM06A	AM06A-Q20	3007	1
2	AM01A	AM01A-Q06	3007	1
3	AD06	AD06-009	948	1
4	AD06	AD06-010	948	1
5	AD06	AD06-003	875	1
6	AD06	AD06-004	875	1
7	AD01	AD01-007	930.5	1
8	AD01	AD01-008	930.5	1
9	AC01	AC01-101	946.8	1
10	AC01	AC01-102	946.8	1
11	AC01	AC01-003	871.8	1
12	AC01	AC01-004	871.8	1
13	MS01	MS01-001	320	1
14	MS01	MS01-002	320	1
15	AB03	AB03-Q01	320	1
16	AB03	AB03-Q02	320	1
17	AT01	AT01-T16	660.5	1
18	AT04	AT04-Q06	625	1
19	AT05	AT05-Q06	625	1
20	AT02	AT02-Q05	625	1
21	AC03	AC03-Q11	630	2
22	AC03	AC03-Q12	630	2
23	AD03	AD03-Q05	539	1
24	AD04	AD04-Q05	539	1
25	GS01	GS01-001	300	1
26	GS01	GS01-002	150	1
27	J40x20x3	J40x20-001	38	1
28	J60x38x3	J60x38-002	15	1
29	J60x38x3	J60x38-003	15	1
30				
50		PT-GL1-C02		1
51		PT-GL4-C05		1
52		PT-GL5-C02		1
53		J856-LB-14		1
54		LB-AT03-Z02		1
55		KW-004		1

 美特鋁質有限公司 MIDI Aluminium Fabricator Ltd.		工程號 J856 地盘 天榮站	類別 制圖 李傳鵬 復核 練松文 批准 林仁安	物料號 M1 2022-11-26 圖號 CW-306 數量 - 單件重量 - (KG)
修改 A 日期 12.09	採用工廠 材料颜色 -	图纸名称 单元组装图 材料 -		

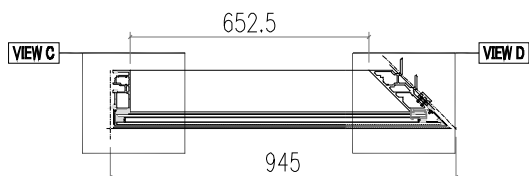
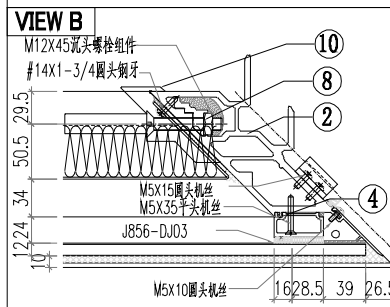
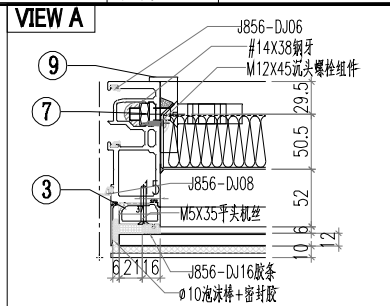
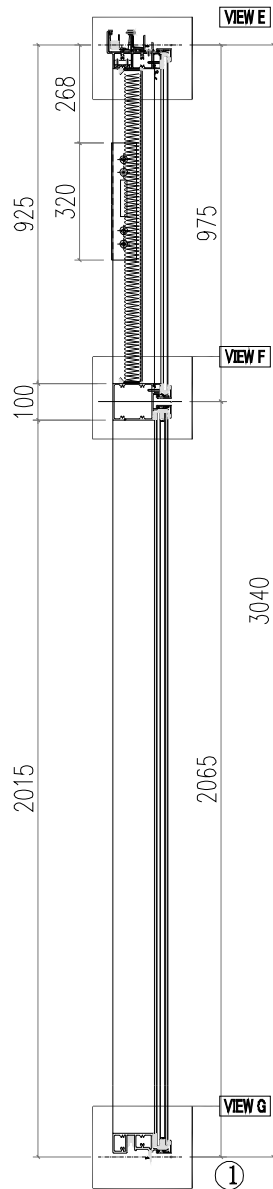
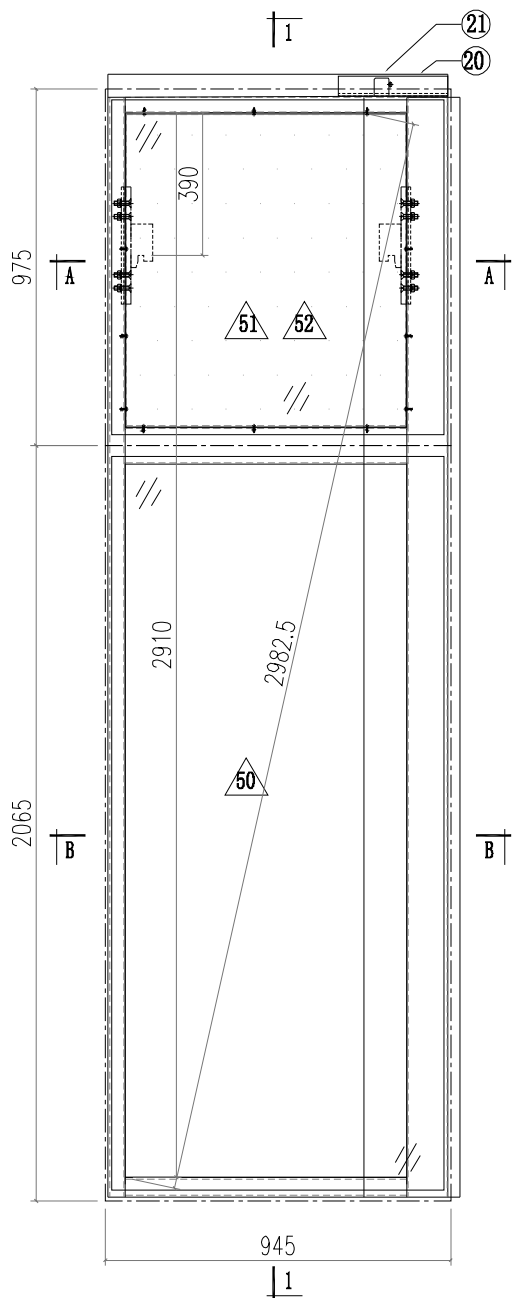

SECTION B-B

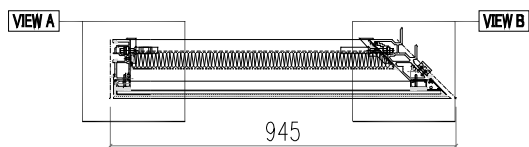

SECTION A-A

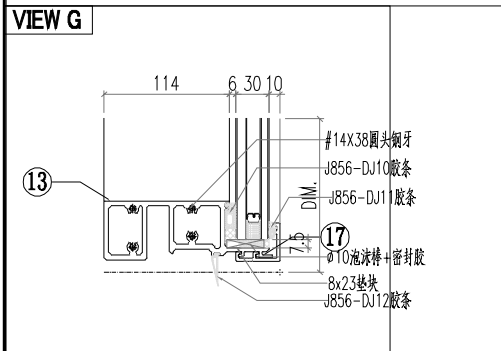
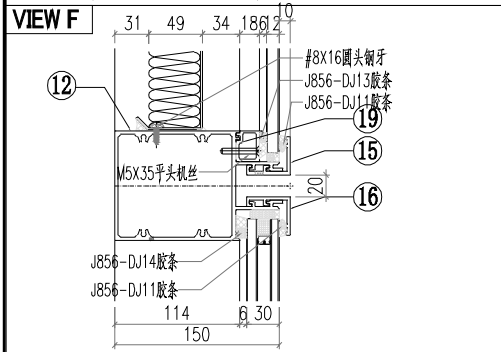
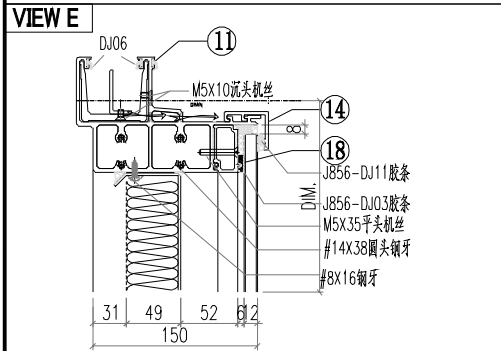
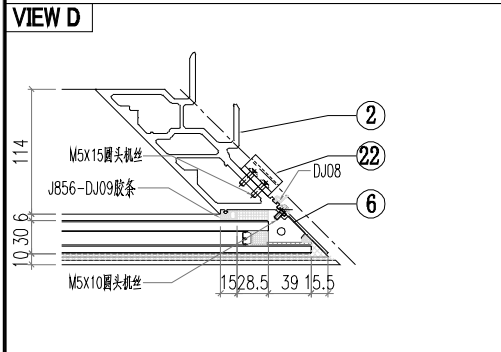
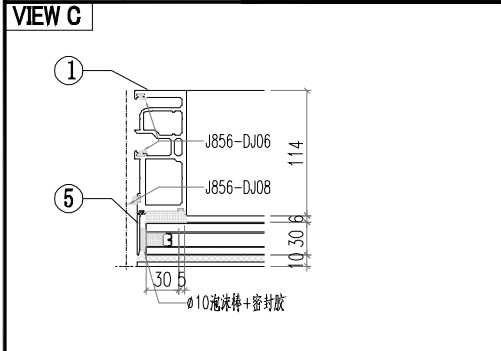

序号	模号	编号	长度	数量
1	AM02	AM02-Q06	3007	1
2	AM03	AM03-Q04	3007	1
3	AD05	AD05-007	930.5	1
4	AD01	AD01-008	930.5	1
5	AC01	AC01-305	3011.8	1
6	AC04	AC04-301	3011.8	1
7	MS02	MS02-001	320	1
8	MS01	MS01-002	320	1
9	AB04	AB04-Q02	320	1
10	AB03	AB03-Q01	320	1
11	AT01	AT01-Q26	912.7	1
12	AT03	AT03-Q05	907.8	1
13	AT02	AT02-Q10	907.8	1
14	AC03	AC03-Q19	920.9	1
15	AC03	AC03-Q20	920.9	1
16	AC03	AC03-Q21	920.9	1
17	AC03	AC03-Q22	920.9	1
18	AD03	AD03-Q08	765	1
19	AD04	AD04-Q08	765	1
20	GS01	GS01-004	150	1
21	J40x20x3	J40x20-002	37.5	1
22	AJ01	AJ01-Q01	35	4
23				
24				
50		PT-GL1-C08		1
51		PT-GL4-C08		1
52		J856-LB-17		1

 美特鋁質有限公司 MIDI Aluminium Fabricator Ltd.		工程號 J856 地盘 天榮站	類別 制圖 李傳鵬 復核 練松文 批准 林仁安	物料號 M1 2022-11-26 2022-11-27 2022-11-28	圖號 CW-307 數量 - 單件重量 - (KG)
修改 A 日期 12.09	採用 工廠 材料颜色 -	图纸名称 单元组装图 材料 -			

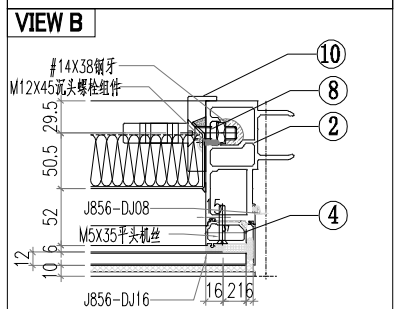
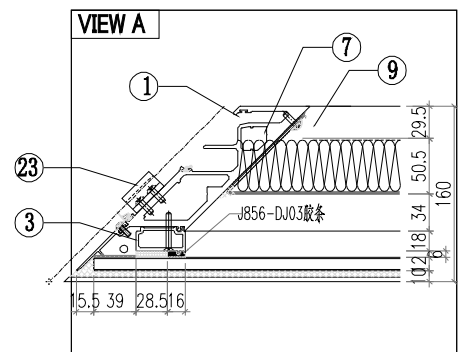
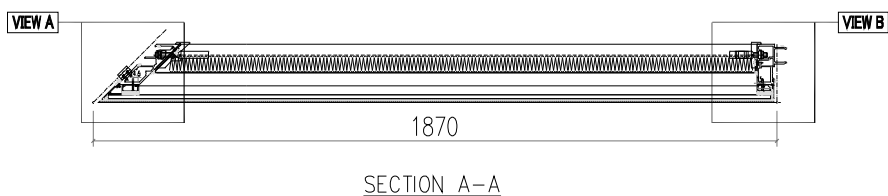
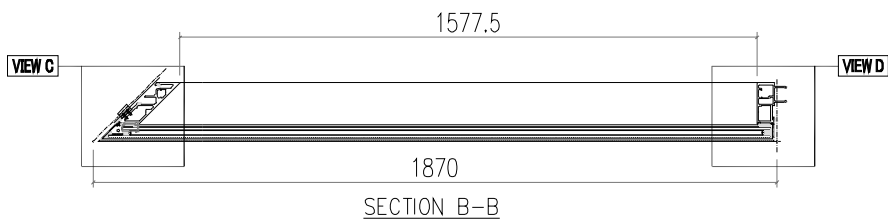
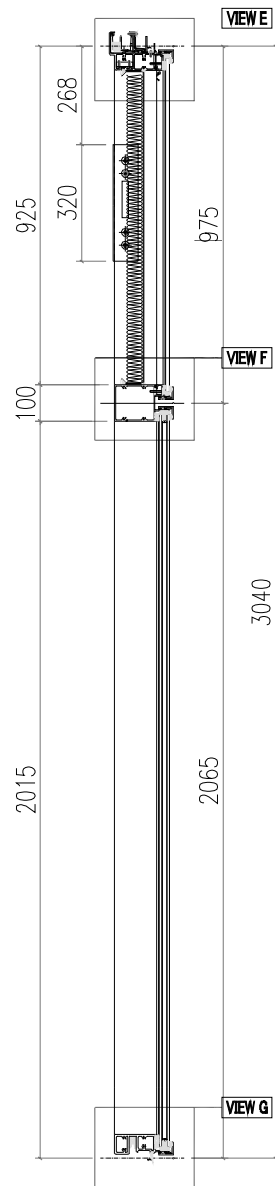
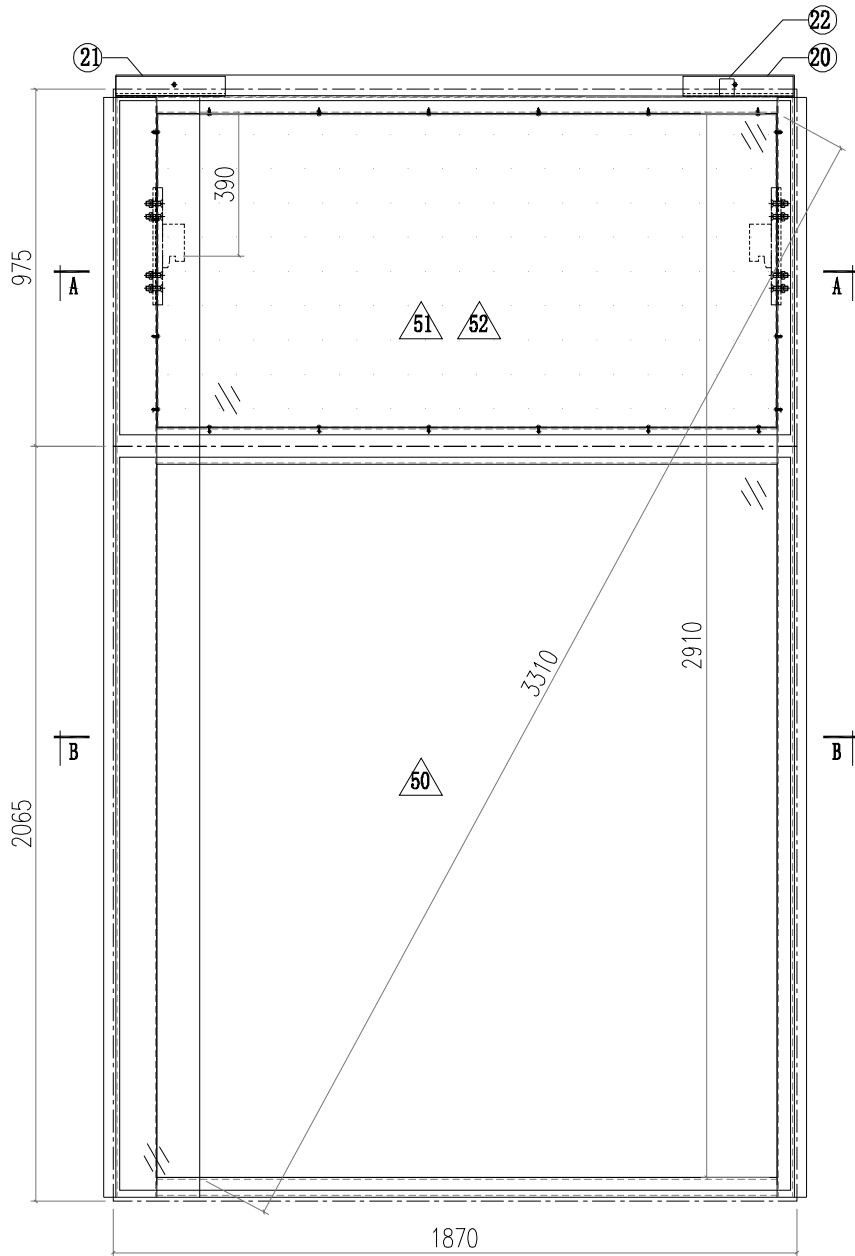

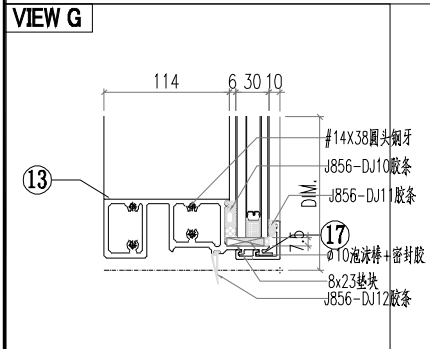
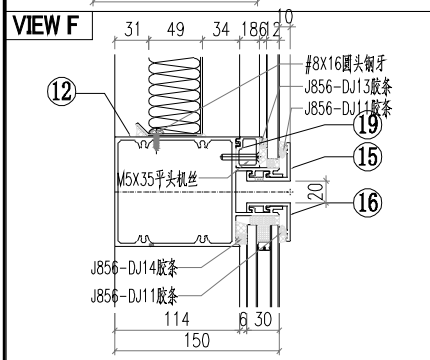
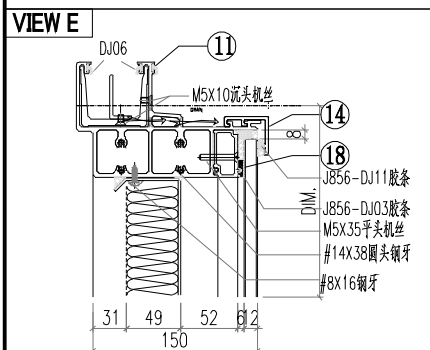
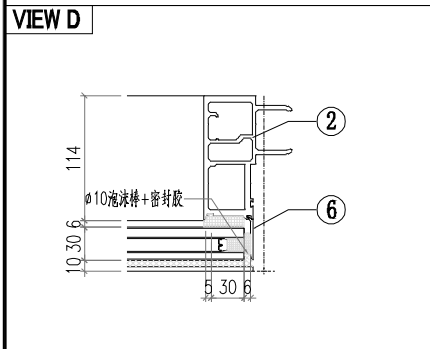
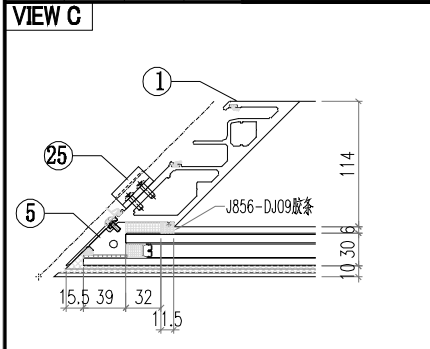

序号	模号	编号	长度	数量
1	AM04	AM04-Q04	3007	1
2	AM01	AM01-Q07	3007	1
3	AD01	AD01-007	930.5	1
4	AD05	AD05-008	930.5	1
5	AC04	AC04-302	3011.8	1
6	AC01	AC01-306	3011.8	1
7	MS01	MS01-001	320	1
8	MS03	MS03-Q01	320	1
9	AB03	AB03-Q02	320	1
10	AB04	AB04-Q01	320	
11	AT01	AT01-Q27	1837.8	1
12	AT03	AT03-Q06	1832.8	1
13	AT02	AT02-Q11	1832.8	1
14	AC03	AC03-Q23	1845.9	1
15	AC03	AC03-Q24	1845.9	1
16	AC03	AC03-Q25	1845.9	1
17	AC03	AC03-Q26	1845.9	1
18	AD03	AD03-Q09	1690	1
19	AD04	AD04-Q09	1690	1
20	GS01	GS01-001	300	1
21	GS01	GS01-005	150	1
22	J40x20x3	J40x20-001	39.5	1
23	AJ01	AJ01-Q02	35	4
24				
50		PT-GL1-C09		1
51		PT-GL4-C09		1
52		J856-LB-18		1

 美特鋁質有限公司 MIDI Aluminium Fabricator Ltd.		工程號 J856 地盘 天榮站	類別 制圖 李傳鵬 復核 練松文 批准 林仁安	物料號 M1 2022-11-26 圖號 CW-308 數量 - 單件重量 - (KG)
修改 A 日期 12.09	採用 工廠 材料颜色 -	图纸名称 单元组装图 材料 -		

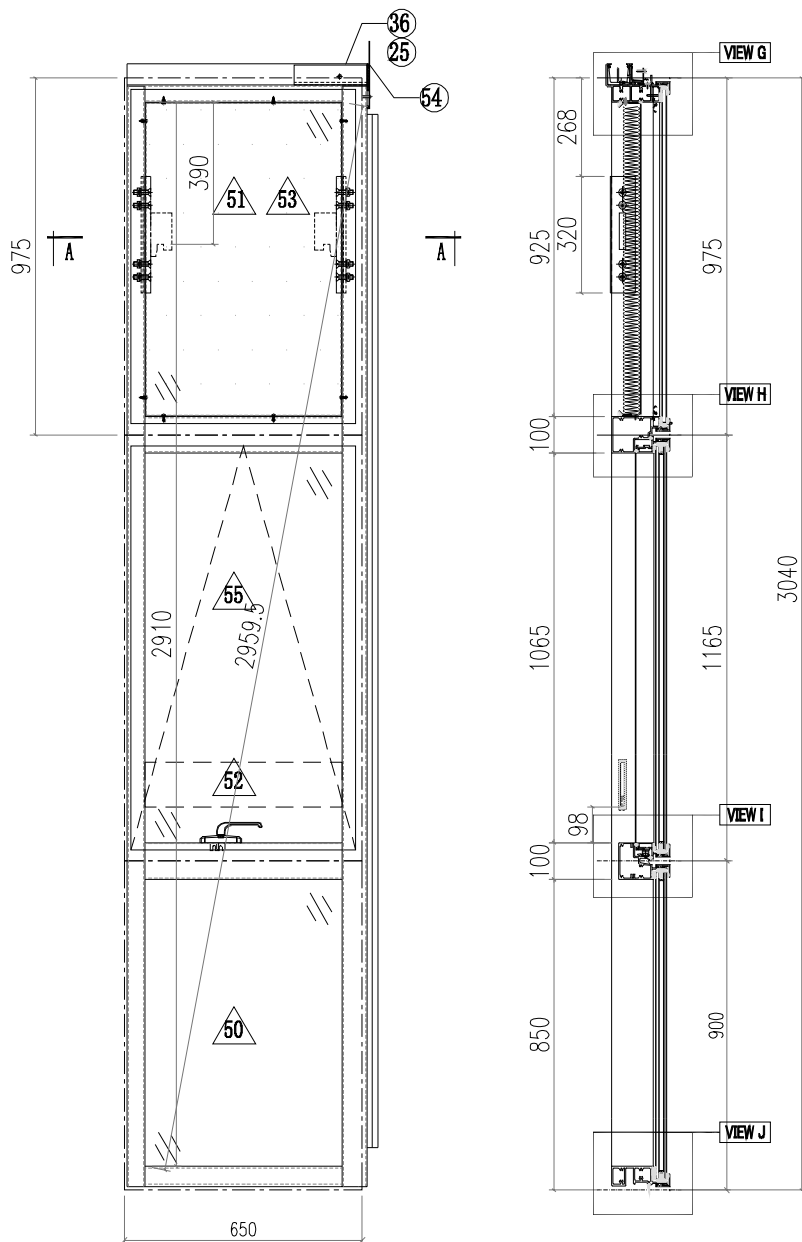

VIEW A

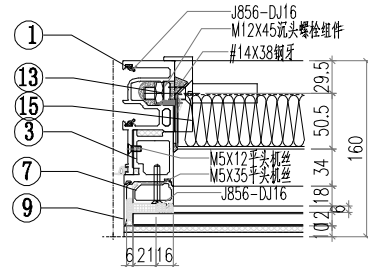

VIEW B

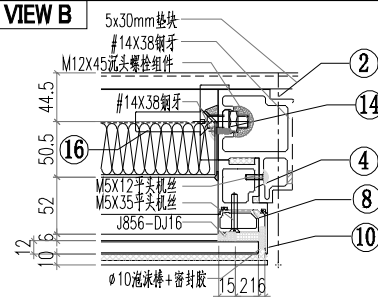

VIEW C

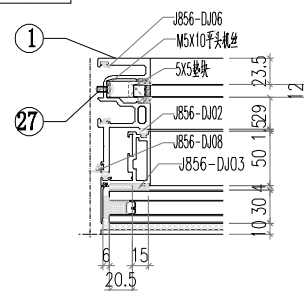

VIEW D

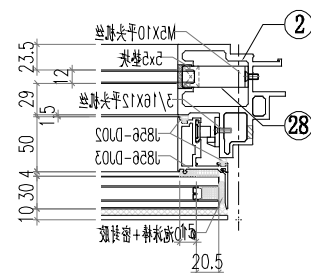

VIEW E

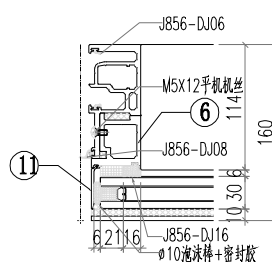

VIEW A VIEW B

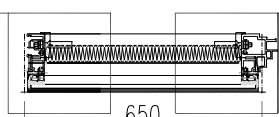

VIEW C VIEW D

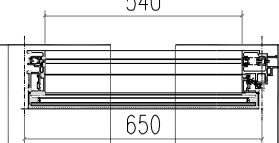

VIEW E VIEW F

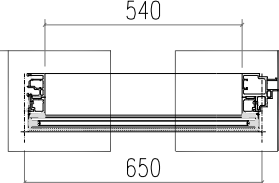

SECTION C-C

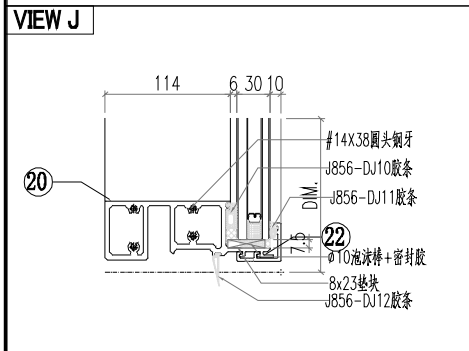
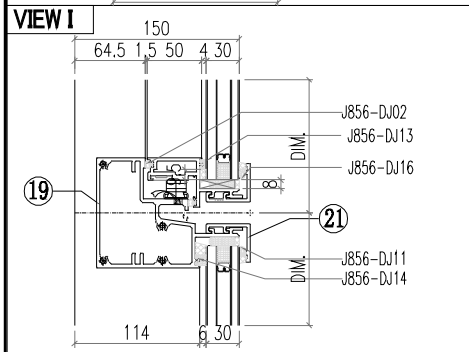
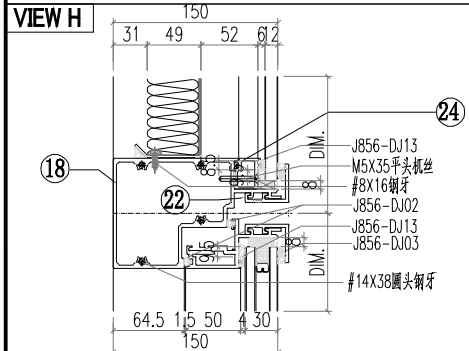
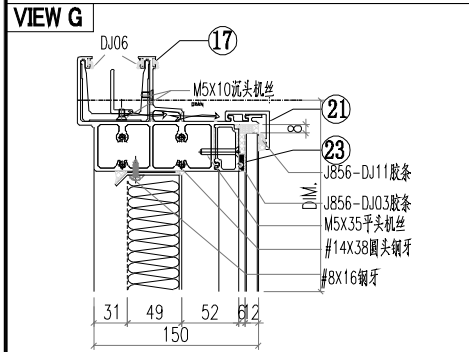
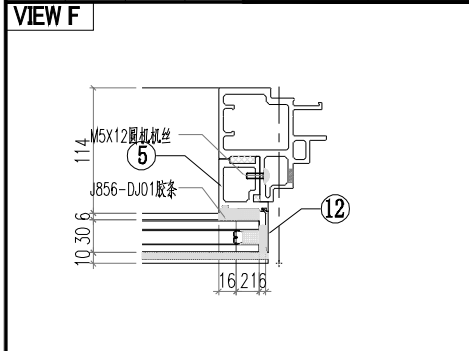

序号	模号	编号	长度	数量
1	AM02A	AM02A-Q33	3007	1
2	AM06A	AM06A-T05	3007	1
3	AD06	AD06-009	948	1
4	AD06	AD06-010	948	1
5	AD06	AD06-003	875	1
6	AD06	AD06-004	875	1
7	AD01	AD01-007	930.5	1
8	AD01	AD01-008	930.5	1
9	AC01	AC01-101	946.8	1
10	AC01	AC01-102	946.8	1
11	AC01	AC01-003	871.8	1
12	AC01	AC01-004	871.8	1
13	MS01	MS01-001	320	1
14	MS01	MS01-002	320	1
15	AB03	AB03-Q01	320	1
16	AB03	AB03-Q02	320	1
17	AT01	AT01-Q25	660.5	1
18	AT04	AT04-Q07	625	1
19	AT05	AT05-Q07	625	1
20	AT02	AT02-Q05	625	1
21	AC03	AC03-Q11	630	2
22	AC03	AC03-Q12	630	2
23	AD03	AD03-Q05	539	1
24	AD04	AD04-Q05	539	1
25	GS01	GS01-003	150	1
26	J40x20x3	J40x20-003	59	1
27	J60x38x3	J60x38-001	15	1
28	J60x38x3	J60x38-003	15	1
29				
30				
50		PT-GL1-C02		1
51		PT-GL4-C05		1
52		PT-GL5-C02		1
53		J856-LB-14		1
54		LB-AT03-Z02		1
55		KW-004		1



 美特鋁質有限公司 MIDI Aluminium Fabricator Ltd.			工程號 J856 地盘 天榮站	類別 制圖 李傳鵬 復核 練松文 批准 林仁安	物料號 M1 2022-11-26 2022-11-27 2022-11-28	圖號 AM02A-Q02 數量 - 單件重量 - (KG)
修改 A 日期 12.09	採用 工廠 材料颜色 -	图纸名称 铝料加工图 材料 AM02A				

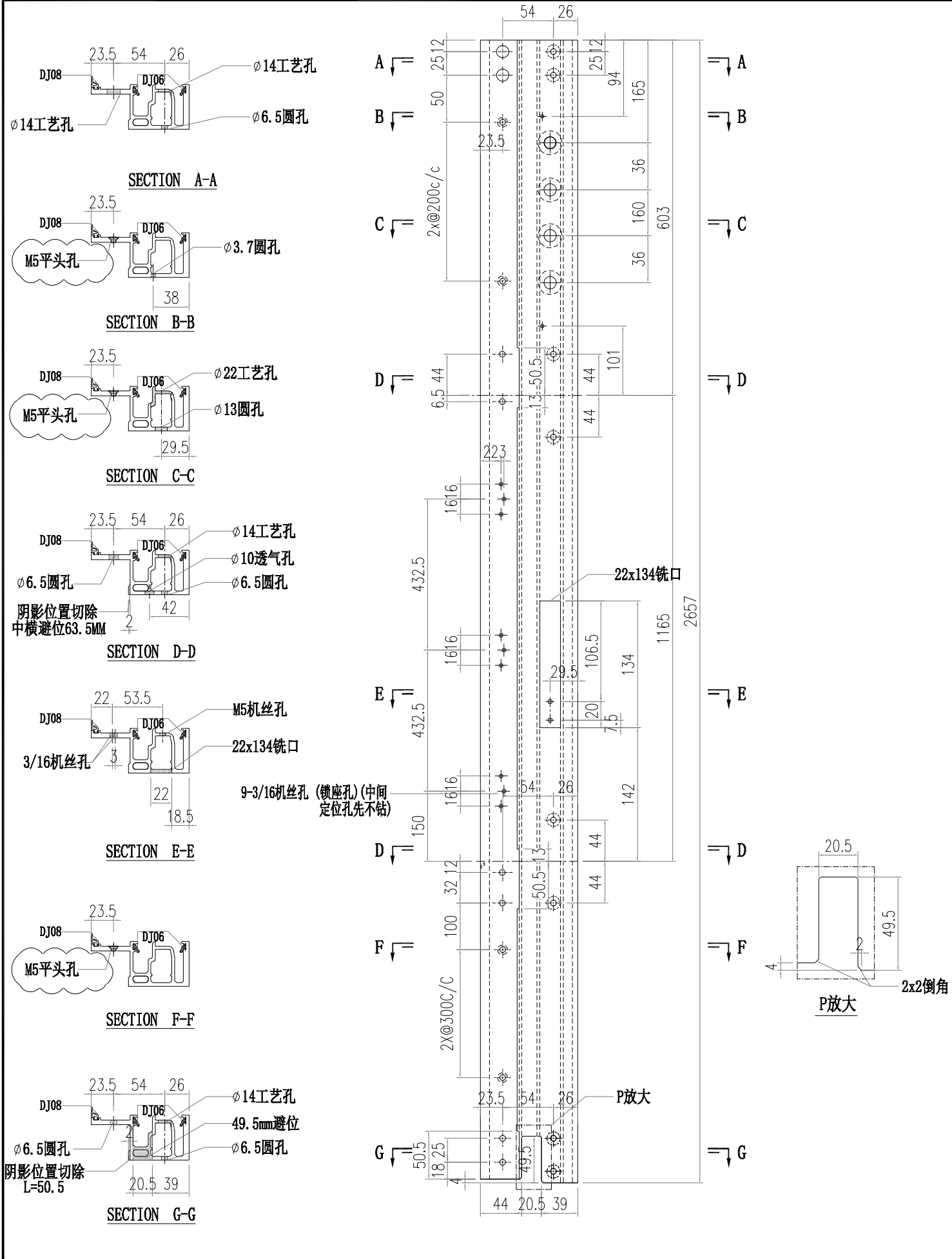

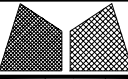
 美特鋁質有限公司 MIDI Aluminium Fabricator Ltd.			工程號 J856 地盘 天榮站		類別 制圖 李傳鵬 2022-11-26		物料號 M1 圖號 AM02A-Q03	
修改 A 日期 12.09	採用 工廠 材料颜色 -	地盘 <input checked="" type="checkbox"/>	图纸名称 铝料加工图		復核 練松文 2022-11-27		數量 -	
			材料 AM02A		批准 林仁安 2022-11-28		單件重量 - (KG)	

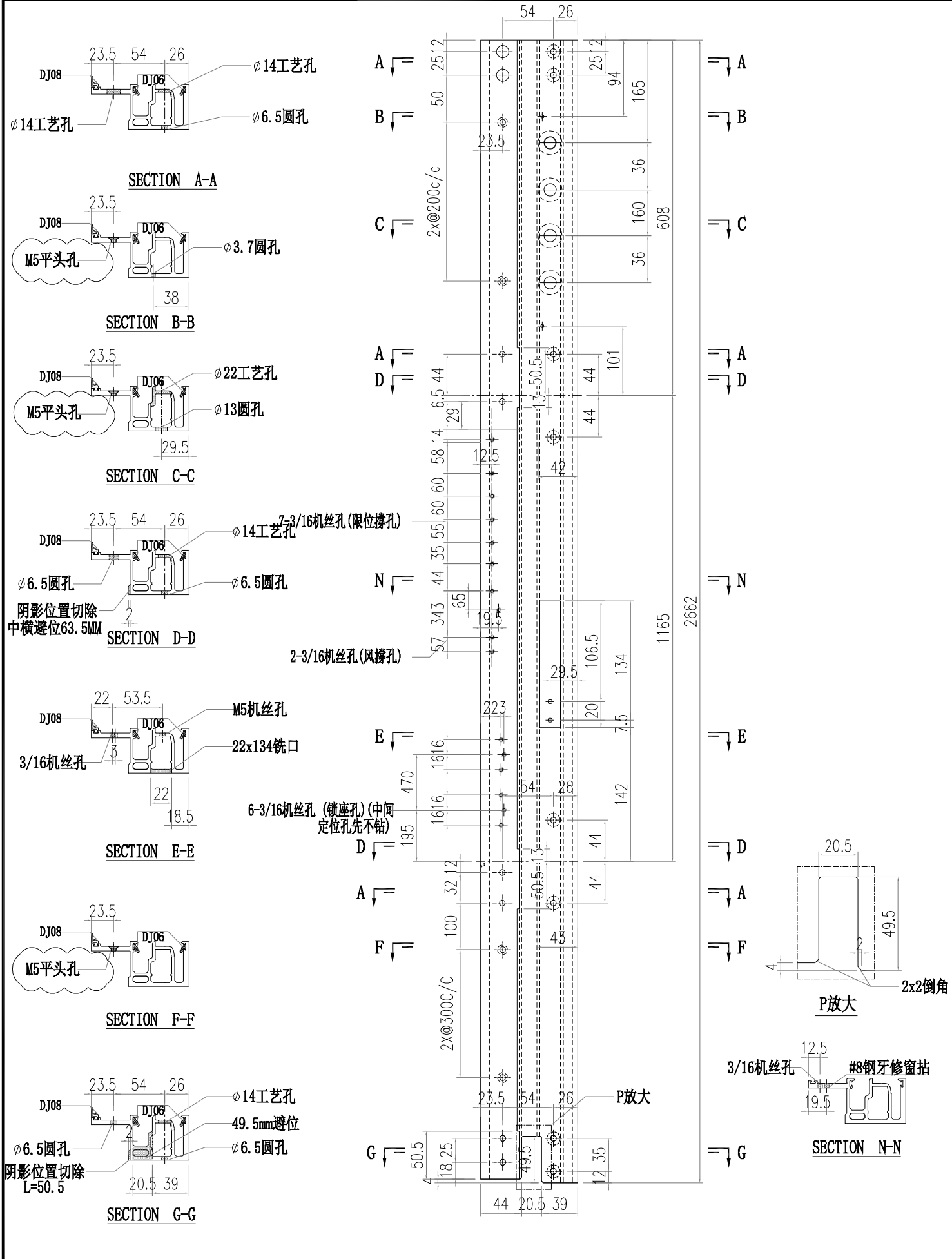

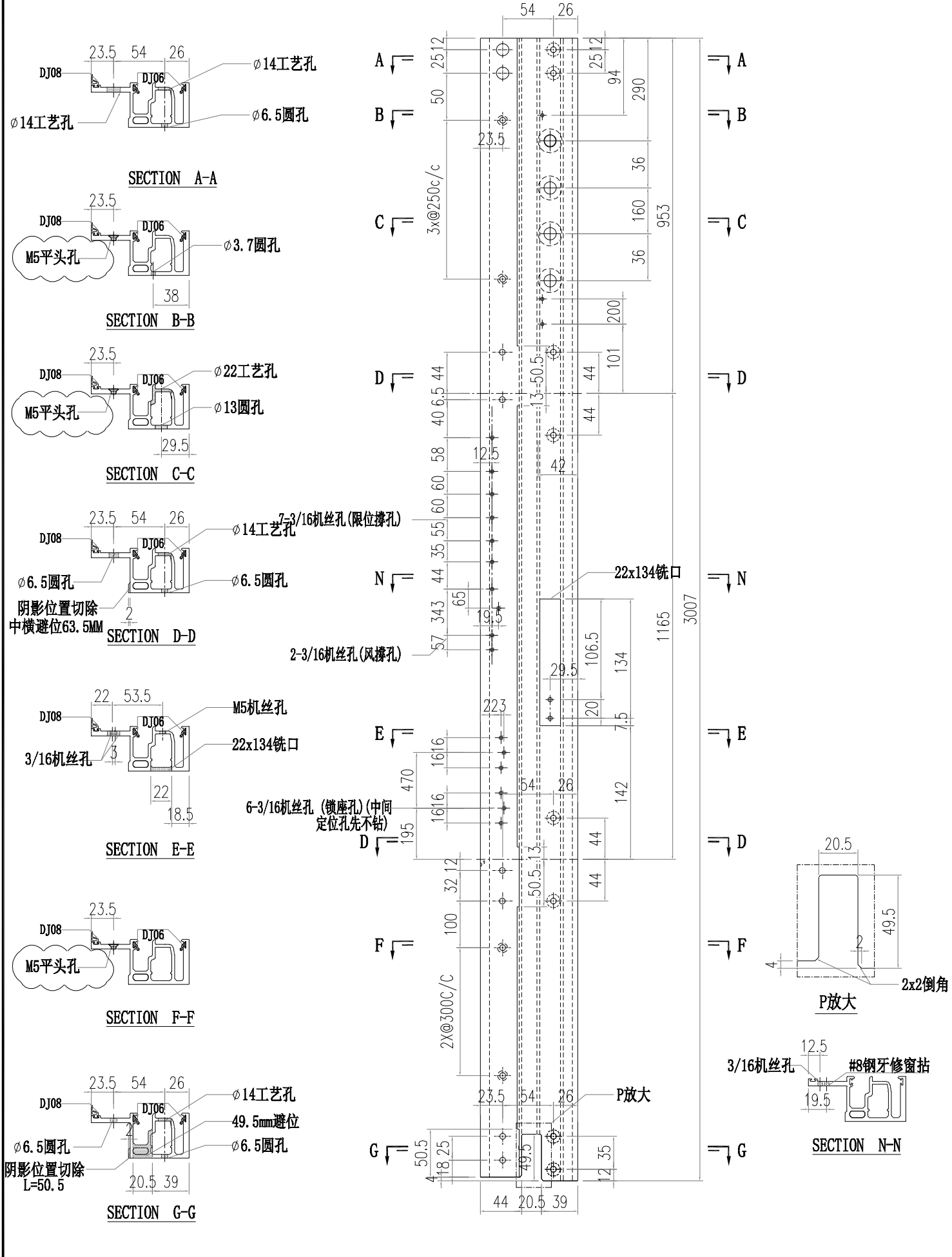

 <b>美特鋁質有限公司</b> MIDI Aluminium Fabricator Ltd.				<b>工程號 J856</b>		<b>類別</b>		<b>物料號 M1</b>	
<b>地盤</b> 天榮站				<b>制圖</b> 李傳鵬		2022-11-26		<b>圖號</b> AM02A-Q33	
<b>修改</b> A B		<b>採用工廠</b>		<b>地盤</b> ✓		<b>圖紙名稱</b> 鋁料加工圖		<b>復核</b> 練松文	
日期 12.04 12.09		<b>材料顏色</b> -		<b>材料</b> AM02A		<b>批准</b> 林仁安		2022-11-27 數量 -	
						2022-11-28		<b>單件重量</b> - (KG)	



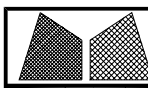

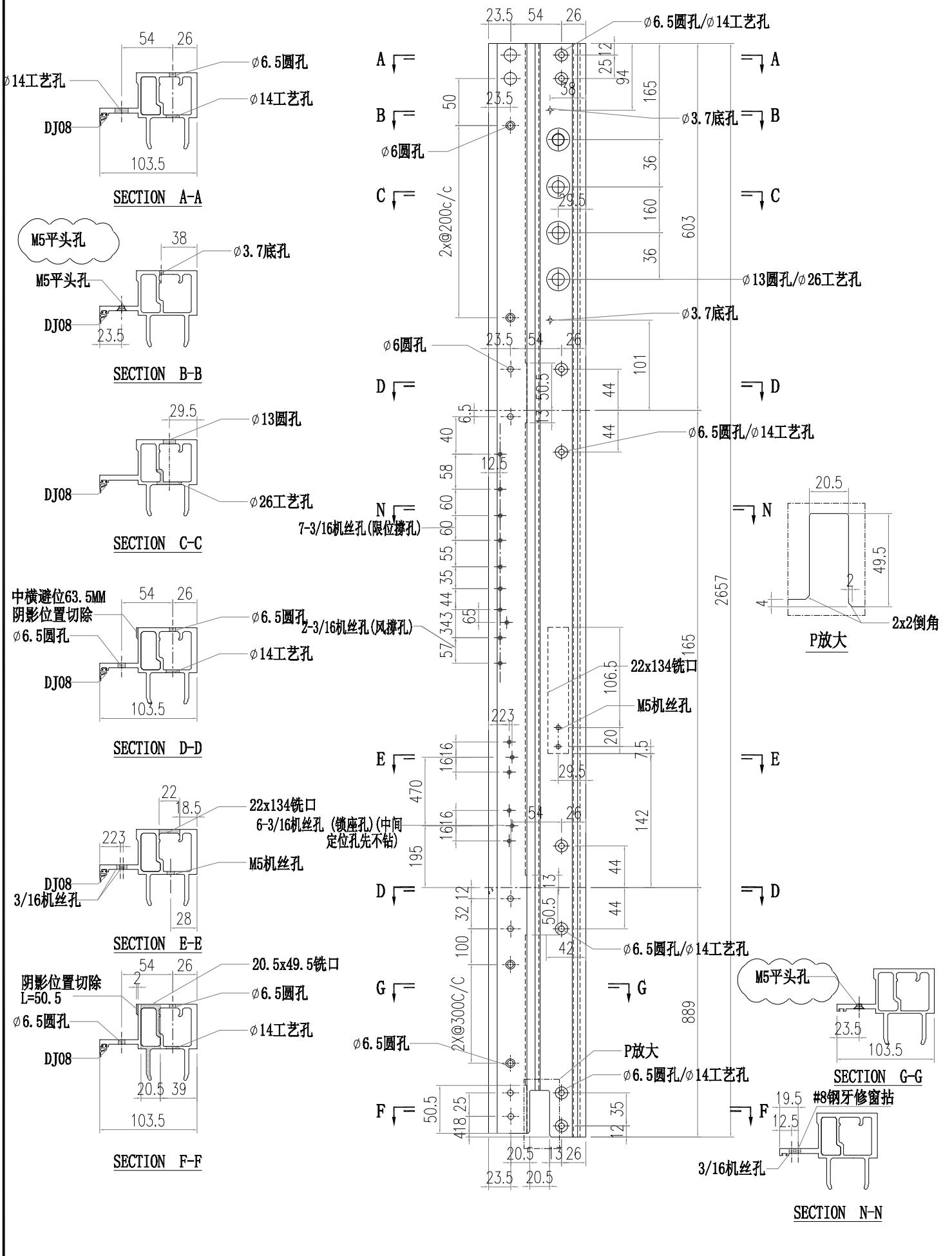

 美特鋁質有限公司 MIDI Aluminium Fabricator Ltd.		工程號 J856 地盘 天榮站	類別 制圖 李傳鵬 復核 練松文 批准 林仁安	物料號 M1 2022-11-26 2022-11-27 2022-11-28	圖號 AM01A-Q02 數量 - 單件重量 - (KG)
修改 A 日期 12.09	採用 工廠 材料顏色 -	图纸名称 铝料加工图 材料 AM01A			

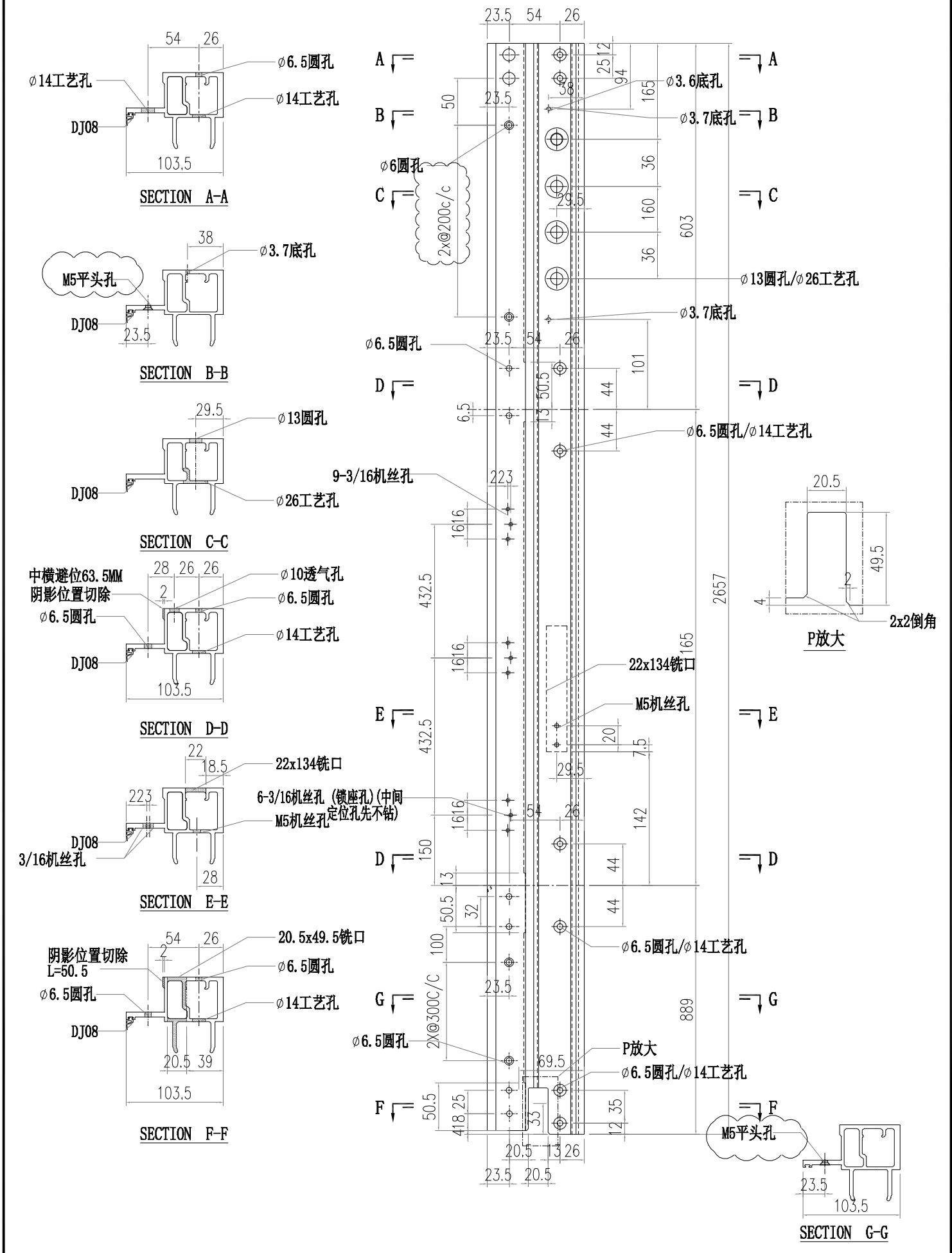

 <b>美特鋁質有限公司</b> MIDI Aluminium Fabricator Ltd.				<b>工程號 J856</b> 地盘 天榮站		<b>類別</b> 制圖 李傳鵬 2022-11-26		<b>物料號 M1</b> 圖號 AM01A-Q03	
<b>修改</b> A B		<b>採用工廠</b>		<b>地盤</b> ✓		<b>圖紙名稱</b> 铝料加工图		<b>復核</b> 練松文 2022-11-27	
<b>日期</b> 12.04/12.09		<b>材料颜色</b> -		<b>材料</b> AM01A		<b>批准</b> 林仁安 2022-11-28		<b>數量</b> - <b>單件重量</b> - (KG)	



 美特鋁質有限公司 MIDI Aluminium Fabricator Ltd.			工程號 J856 地盘 天榮站	類別 制圖 李傳鵬 復核 練松文 批准 林仁安	物料號 M1 2022-11-26 2022-11-27 2022-11-28	圖號 AM01A-Q04 數量 - 單件重量 - (KG)
修改 A B 日期 12.04 12.09	採用工廠 材料颜色 -	图纸名称 铝料加工图 材料 AM01A				

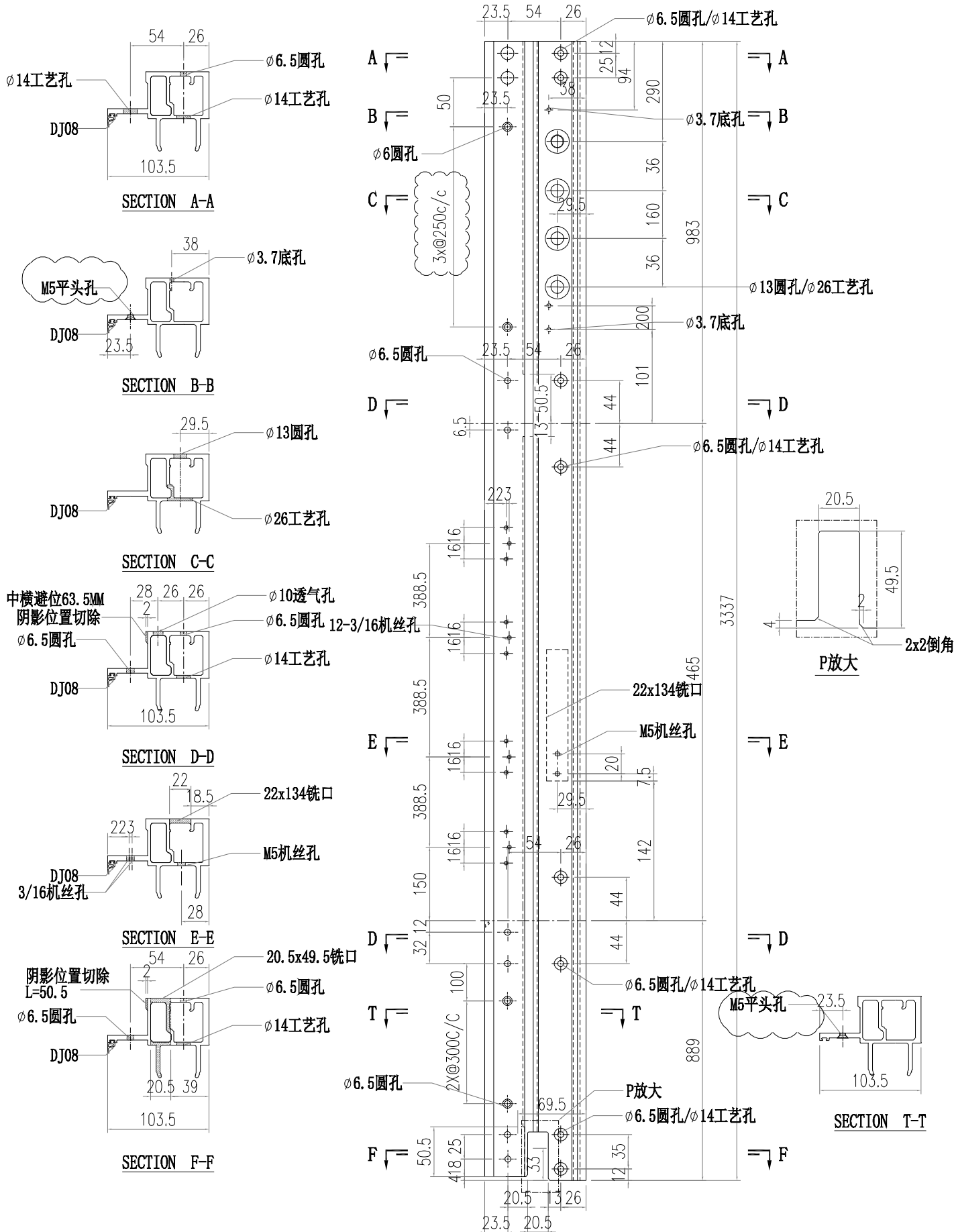

 美特鋁質有限公司 MIDI Aluminium Fabricator Ltd.			工程號 J856 地盘 天榮站	類別 制圖 李傳鵬 復核 練松文 批准 林仁安	物料號 M1 2022-11-26 2022-11-27 2022-11-28	圖號 AM01A-Q05 數量 - 單件重量 - (KG)
修改 A 日期 12.09	採用 工廠 材料颜色 -	图纸名称 铝料加工图 材料 AM01A				

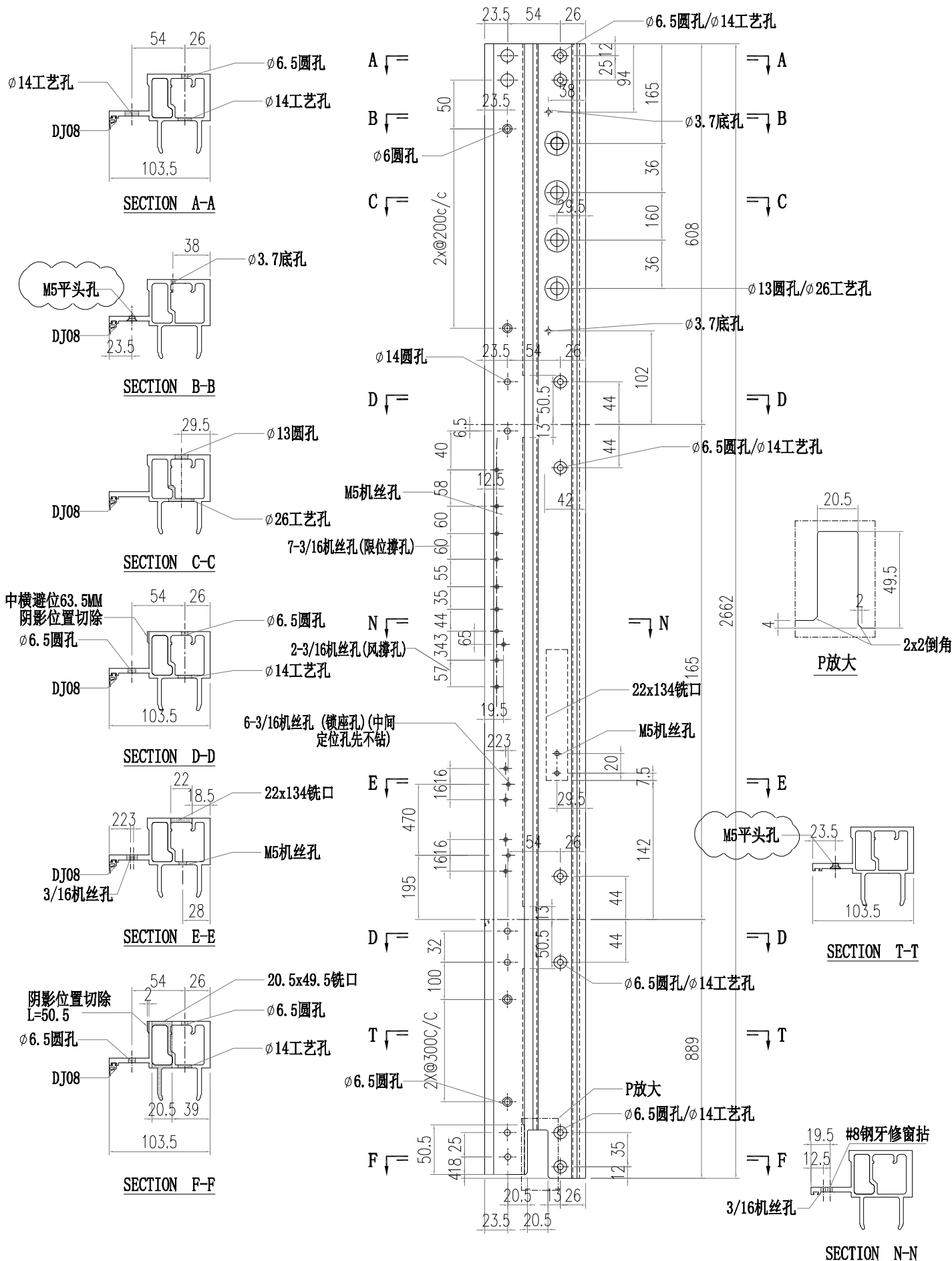

 美特鋁質有限公司 MIDI Aluminium Fabricator Ltd.		工程號 J856 地盘 天榮站	類別 制圖 李傳鵬 復核 練松文 批准 林仁安	物料號 M1 2022-11-26 2022-11-27 2022-11-28	圖號 AM01A-Q06 數量 - 單件重量 - (KG)
修改 A 日期 12.09	採用 工廠 材料颜色 -	图纸名称 铝料加工图 材料 AM01A			

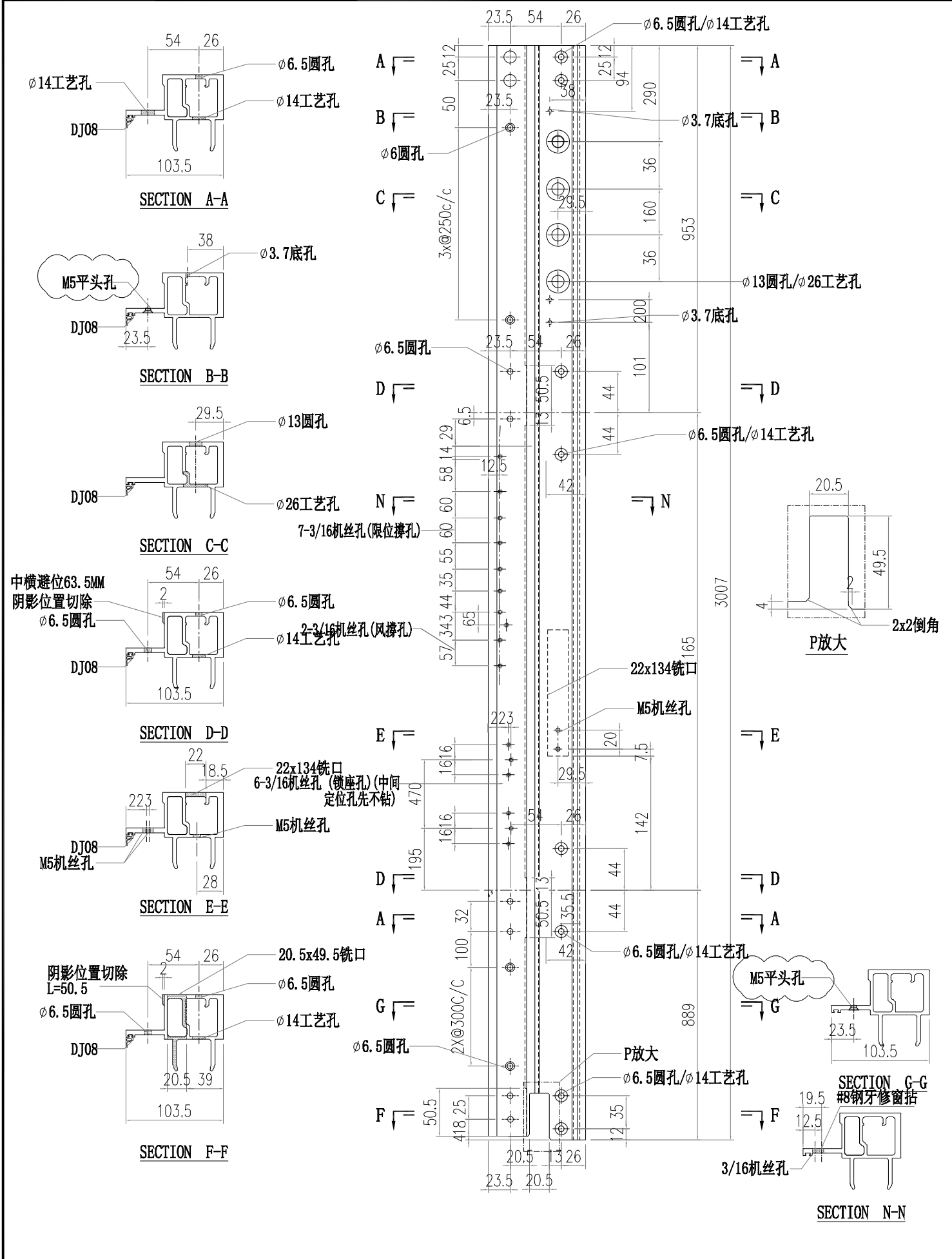

 美特鋁質有限公司 MIDI Aluminium Fabricator Ltd.				工程號 J856 地盘 天榮站		類別 制圖 李傳鵬 2022-02-11		物料號 M1 圖號 AD05-001	
修改 A 日期 12.09	採用 工廠 材料颜色 -	地盘 <input checked="" type="checkbox"/>	图纸名称 铝料加工图 材料 AD05		復核 練松文 2022-02-13 批准 林仁安 2022-02-15	數量 - 單件重量 - (KG)			

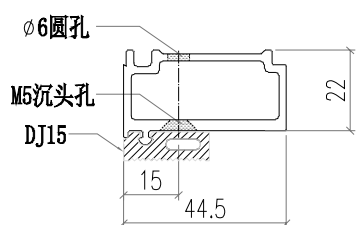
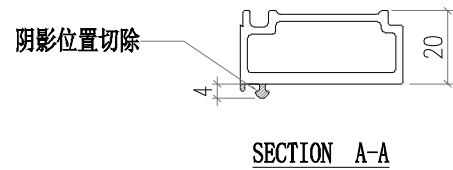
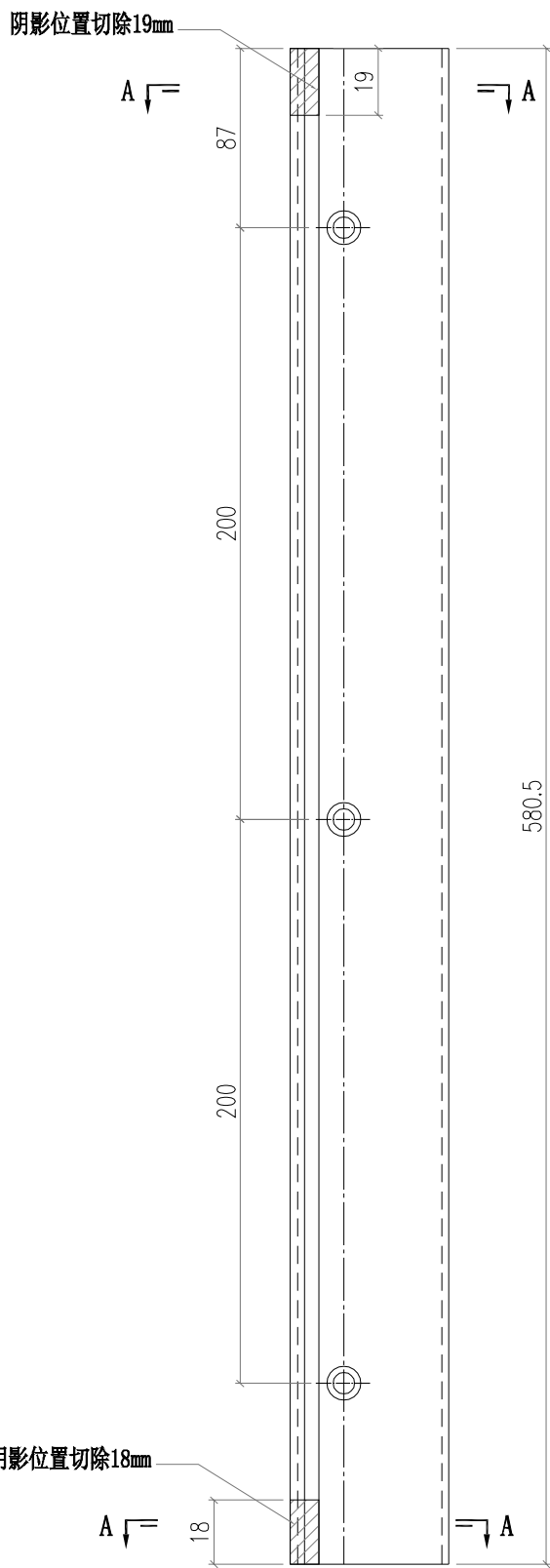

 美特鋁質有限公司 MIDI Aluminium Fabricator Ltd.			工程號 J856 地盘 天榮站	類別 制圖 李傳鵬 復核 練松文 批准 林仁安	物料號 M1 2022-02-11 2022-02-13 2022-02-15	圖號 AD05-002 數量 - 單件重量 - (KG)	
修改 A 日期 12.09	採用 工廠 材料顏色 -	地盤 <input checked="" type="checkbox"/>	图纸名称 铝料加工图 材料 AD05				

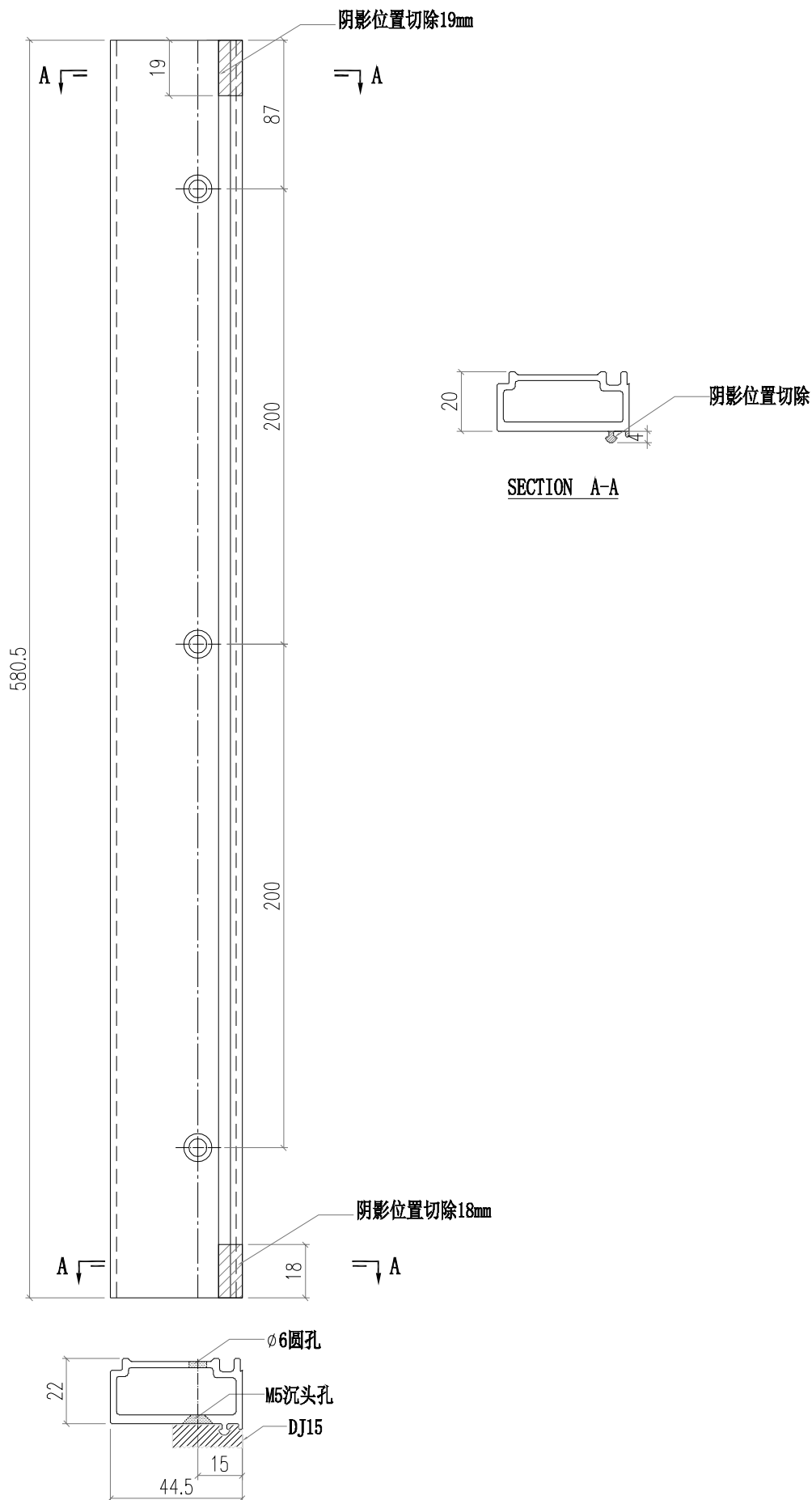

 美特鋁質有限公司 MIDI Aluminium Fabricator Ltd.			工程號 J856 地盘 天榮站	類別 制圖 李傳鵬 復核 練松文 批准 林仁安	物料號 M1 2022-02-11 2022-02-13 2022-02-15	圖號 AD05-003 數量 - 單件重量 - (KG)
修改 A 日期 12.09	採用 工廠 材料颜色 -	地盘 <input checked="" type="checkbox"/> 图纸名称 铝料加工图 材料 AD05				

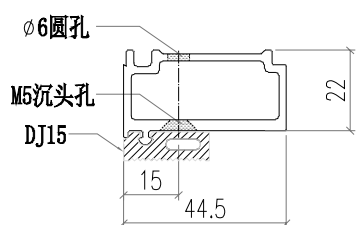
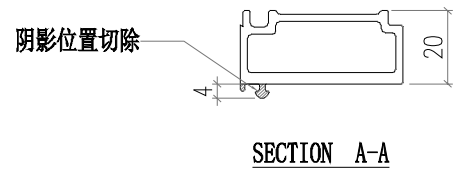
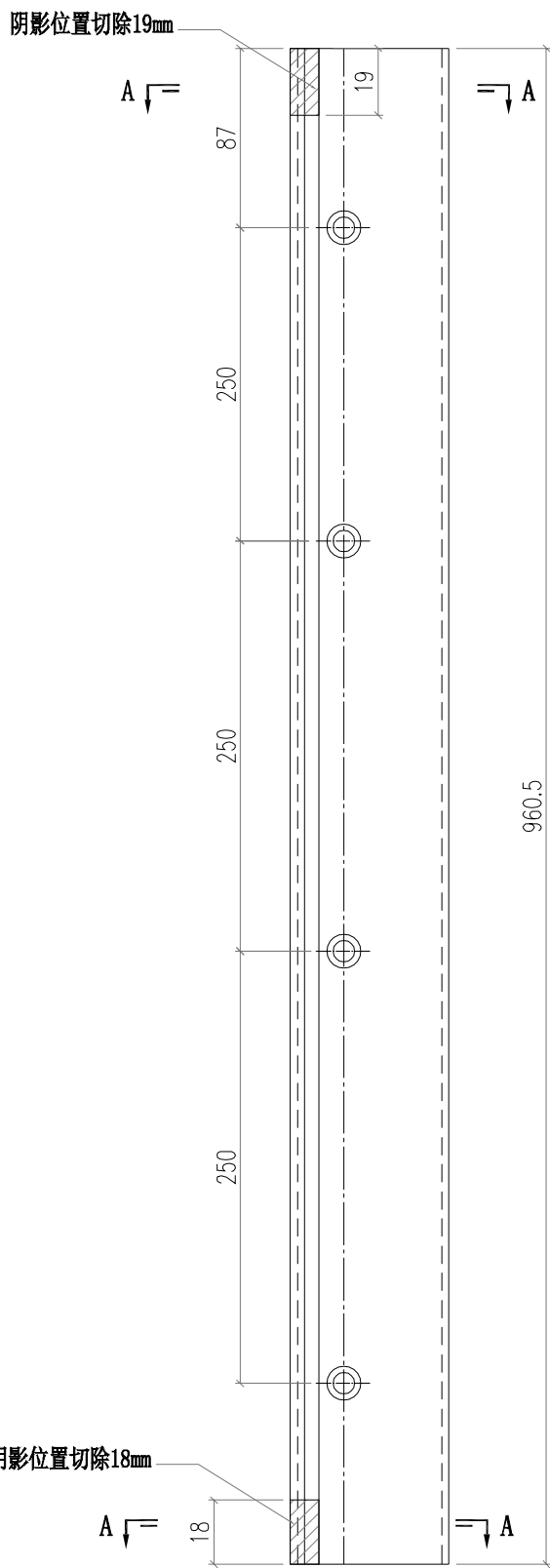

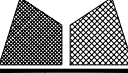
 美特鋁質有限公司 MIDI Aluminium Fabricator Ltd.			工程號 J856 地盘 天榮站	類別 制圖 李傳鵬 復核 練松文 批准 林仁安	物料號 M1 2022-02-11 2022-02-13 2022-02-15	圖號 AD05-004 數量 - 單件重量 - (KG)	
修改 A 日期 12.09	採用 工廠 材料顏色 -	地盤 <input checked="" type="checkbox"/>	图纸名称 铝料加工图 材料 AD05				

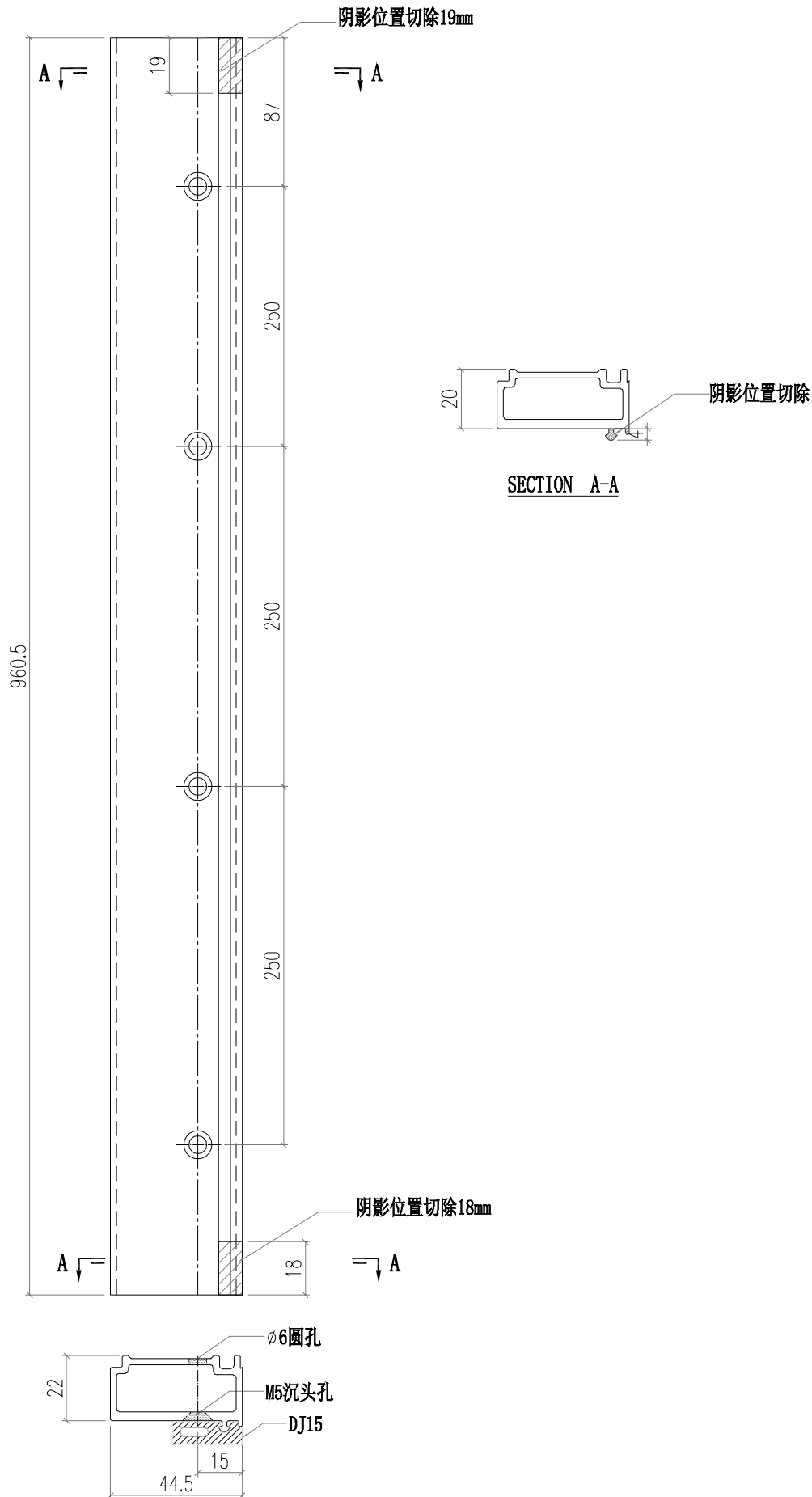

 美特鋁質有限公司 MIDI Aluminium Fabricator Ltd.				工程號 J856 地盘 天榮站		類別 制圖 李傳鵬 2022-02-11		物料號 M1 圖號 AD05-005	
修改 A 日期 12.09	採用 工廠 材料颜色 -	地盘 <input checked="" type="checkbox"/>	图纸名称 铝料加工图 材料 AD05		復核 練松文 2022-02-13	數量 -		單件重量 - (KG)	
批准 林仁安 2022-02-15									

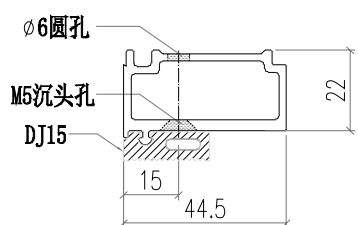
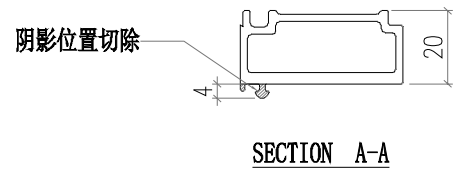
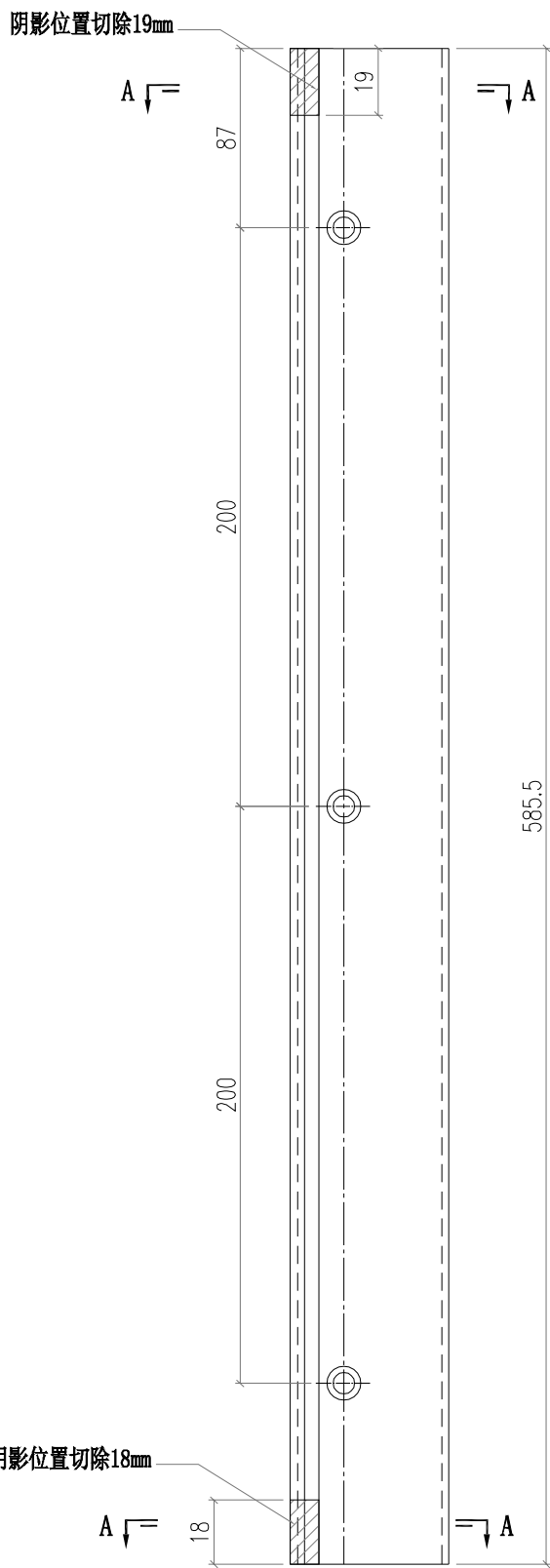

 美特鋁質有限公司 MIDI Aluminium Fabricator Ltd.			工程號 J856 地盘 天榮站	類別 制圖 李傳鵬 復核 練松文 批准 林仁安	物料號 M1 2022-02-11 2022-02-13 2022-02-15	圖號 AD05-006 數量 - 單件重量 - (KG)
修改 A 日期 12.09	採用 工廠 材料颜色 -	地盤 <input checked="" type="checkbox"/>	图纸名称 铝料加工图 材料 AD05			

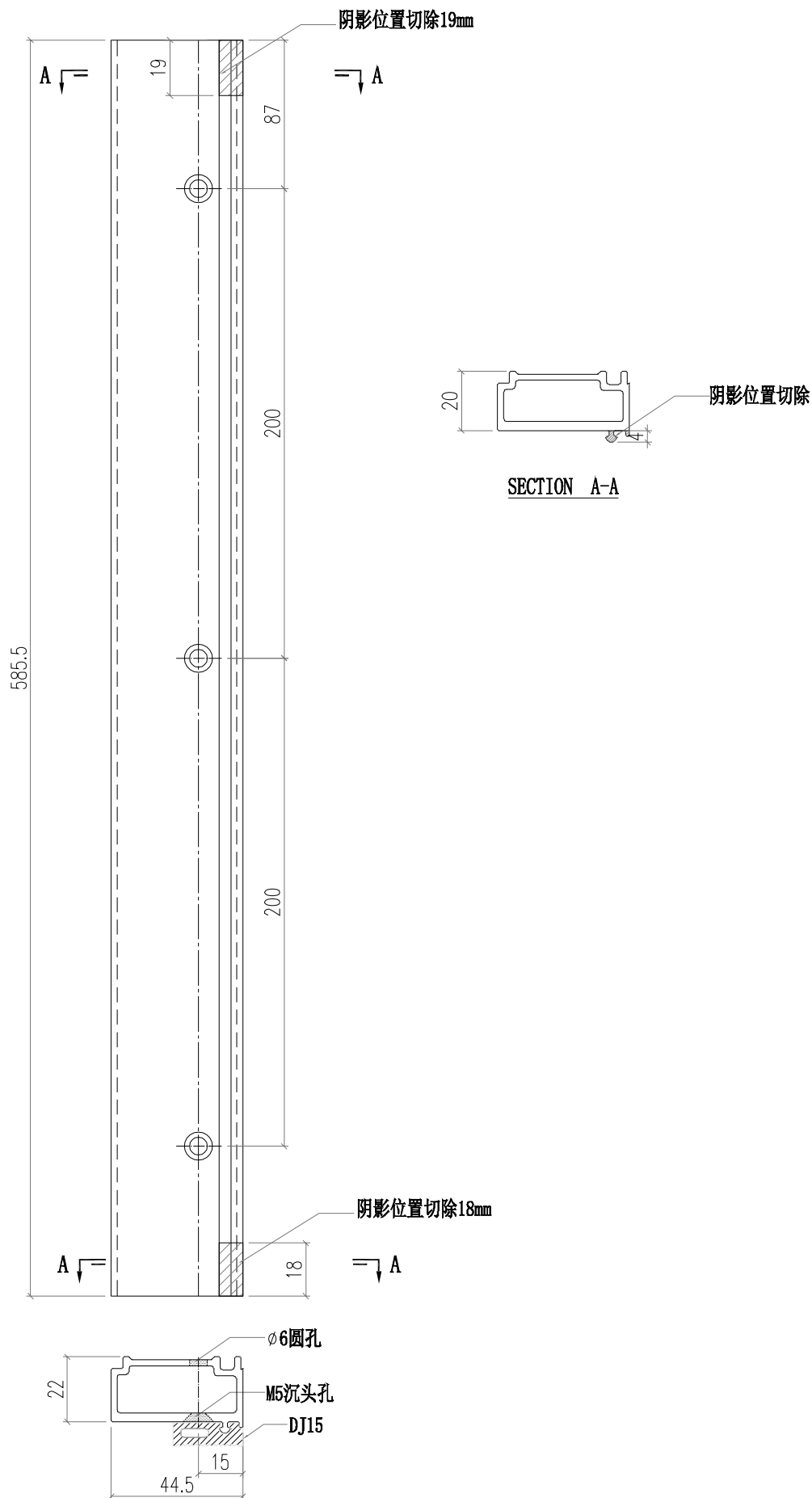

 美特鋁質有限公司 MIDI Aluminium Fabricator Ltd.			工程號 J856 地盘 天榮站	類別 制圖 李傳鵬 復核 練松文 批准 林仁安	物料號 M1 2022-02-11 2022-02-13 2022-02-15	圖號 AD05-007 數量 - 單件重量 - (KG)
修改 A 日期 12.09	採用 工廠 材料颜色 -	地盘 <input checked="" type="checkbox"/>	图纸名称 铝料加工图 材料 AD05			

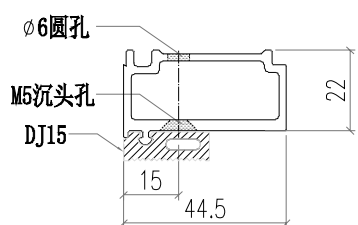
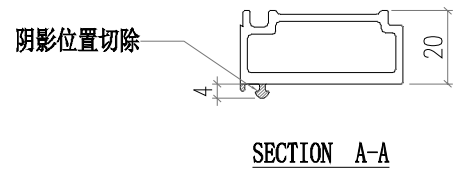
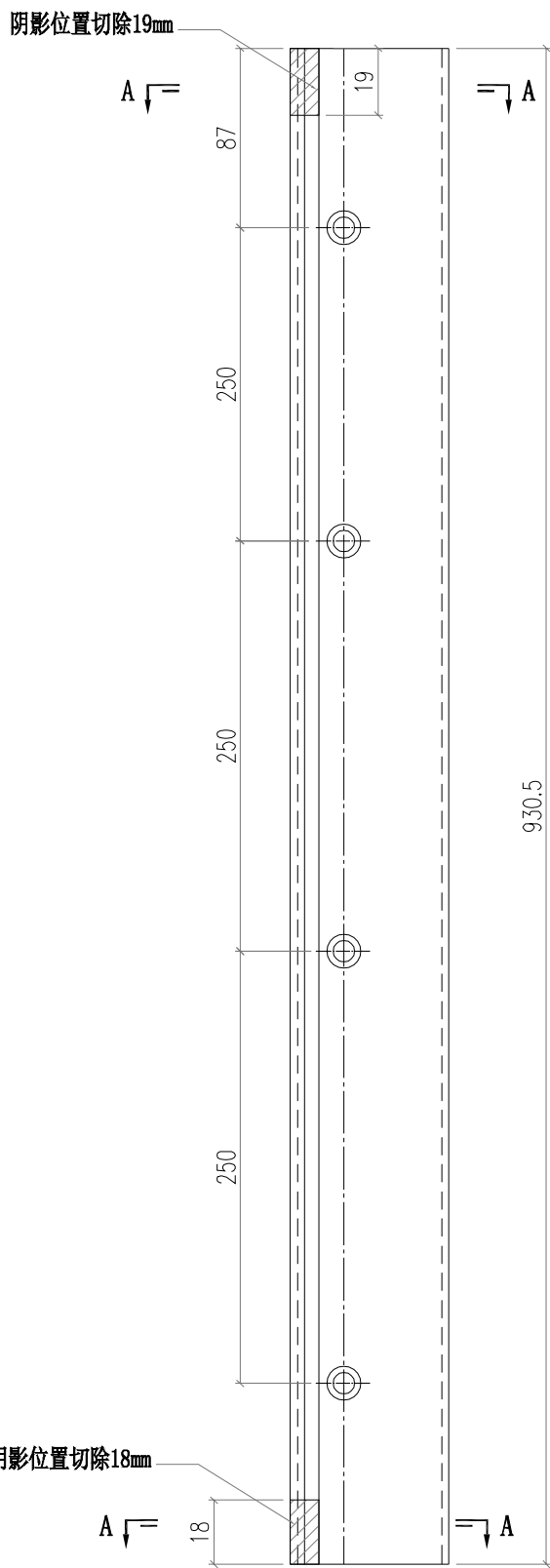

 美特鋁質有限公司 MIDI Aluminium Fabricator Ltd.			工程號 J856 地盘 天榮站	類別 制圖 李傳鵬 復核 練松文 批准 林仁安	物料號 M1 2022-02-11 2022-02-13 2022-02-15	圖號 AD05-008 數量 - 單件重量 - (KG)
修改 A 日期 12.09	採用 工廠 材料顏色 -	地盤 <input checked="" type="checkbox"/>	图纸名称 铝料加工图 材料 AD05			

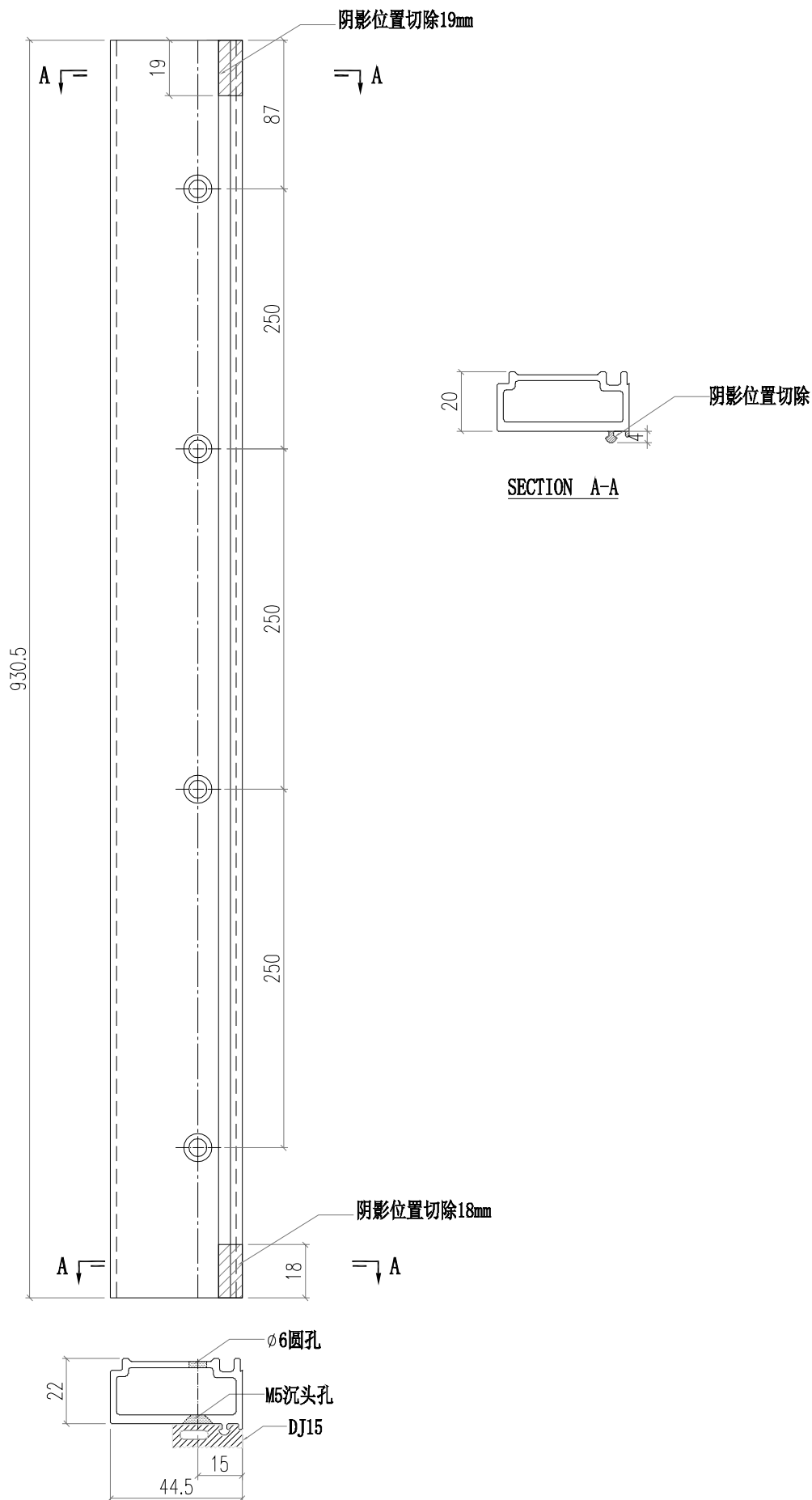

 美特鋁質有限公司 MIDI Aluminium Fabricator Ltd.				工程號 J856 地盘 天榮站		類別 制圖 李傳鵬 2022-11-26		物料號 M1 圖號 AD04-Q01	
修改 A 日期 12.09	採用 工廠 材料颜色 -	地盘 <input checked="" type="checkbox"/>	图纸名称 铝料加工图	復核 練松文 2022-11-27	數量 -				
				材料 AD04	批准 林仁安 2022-11-28	單件重量 - (KG)			

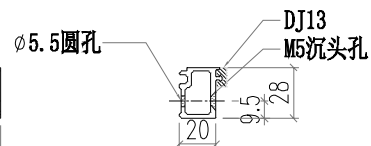
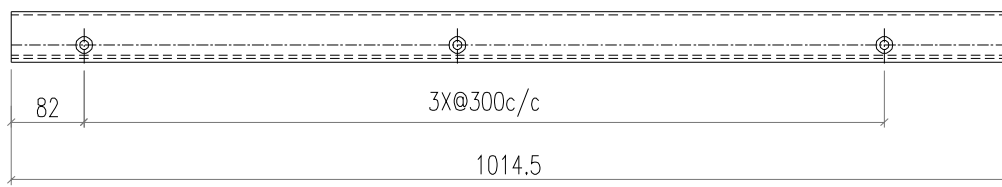

 美特鋁質有限公司 MIDI Aluminium Fabricator Ltd.				工程號 J856 地盘 天榮站		類別 制圖 李傳鵬 2022-11-26		物料號 M1 圖號 AD04-Q02	
修改	A	B	採用	工廠	地盘	✓	图纸名称 铝料加工图 復核 練松文 2022-11-27	數量 數量 -	-
日期	12.04	12.09	材料	颜色	-		材料 AD04 批准 林仁安 2022-11-28	單件重量 單件重量 -	(KG)

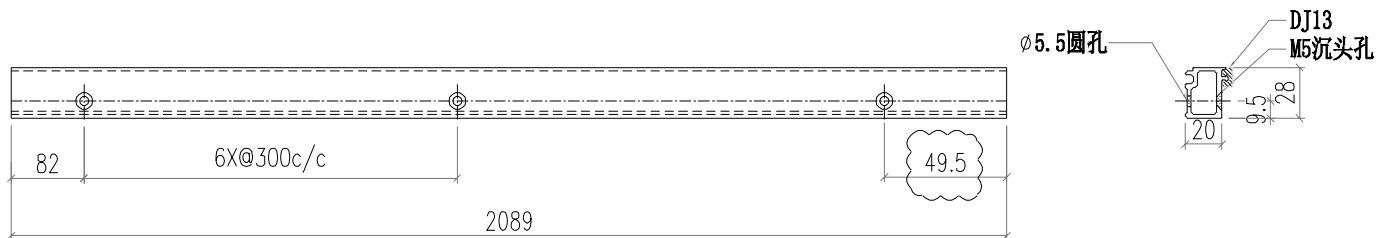

 美特鋁質有限公司 MIDI Aluminium Fabricator Ltd.				工程號 J856 地盘 天榮站		類別 制圖 李傳鵬 2022-11-26		物料號 M1 圖號 AD04-Q03	
修改 A 日期 12.09	採用 工廠 材料颜色 -	地盤 <input checked="" type="checkbox"/>	图纸名称 铝料加工图 材料 AD04	復核 練松文 2022-11-27 批准 林仁安 2022-11-28	數量 - 單件重量 - (KG)				

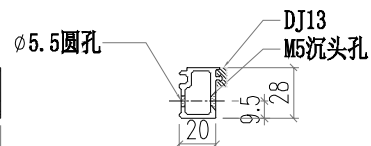
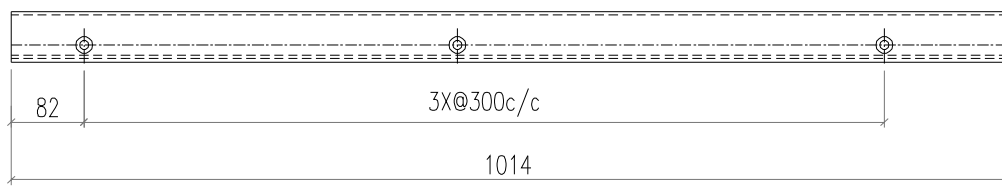

 美特鋁質有限公司 MIDI Aluminium Fabricator Ltd.				工程號 J856 地盘 天榮站		類別 制圖 李傳鵬 2022-11-26		物料號 M1 圖號 AD04-Q04	
修改 A 日期 12.09	採用 工廠 材料颜色 -	地盤 <input checked="" type="checkbox"/>	图纸名称 铝料加工图 材料 AD04		復核 練松文 2022-11-27 批准 林仁安 2022-11-28	數量 - 單件重量 - (KG)			

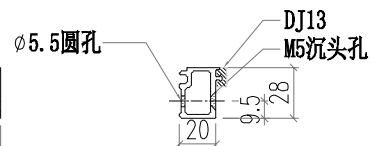
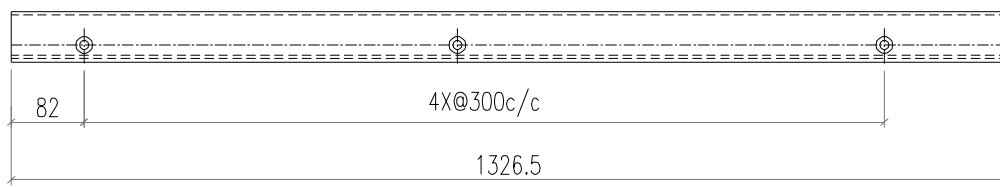

 美特鋁質有限公司 MIDI Aluminium Fabricator Ltd.				工程號 J856 地盘 天榮站		類別 制圖 李傳鵬 2022-11-26		物料號 M1 圖號 AD04-Q05	
修改 A 日期 12.09	採用 工廠 材料颜色 -	地盤 <input checked="" type="checkbox"/>	图纸名称 铝料加工图 材料 AD04		復核 練松文 2022-11-27 批准 林仁安 2022-11-28	數量 - 單件重量 - (KG)			

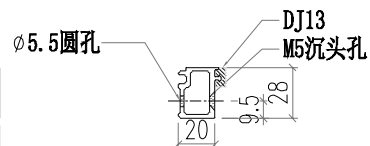
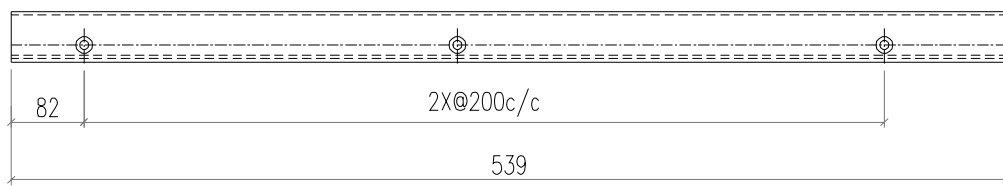

 美特鋁質有限公司 MIDI Aluminium Fabricator Ltd.				工程號 J856 地盘 天榮站		類別 制圖 李傳鵬 2022-11-26		物料號 M1 圖號 AD04-Q06	
修改 A 日期 12.09	採用 工廠 材料颜色 -	地盤 <input checked="" type="checkbox"/>	图纸名称 铝料加工图 材料 AD04		復核 練松文 2022-11-27 批准 林仁安 2022-11-28	數量 - 單件重量 - (KG)			

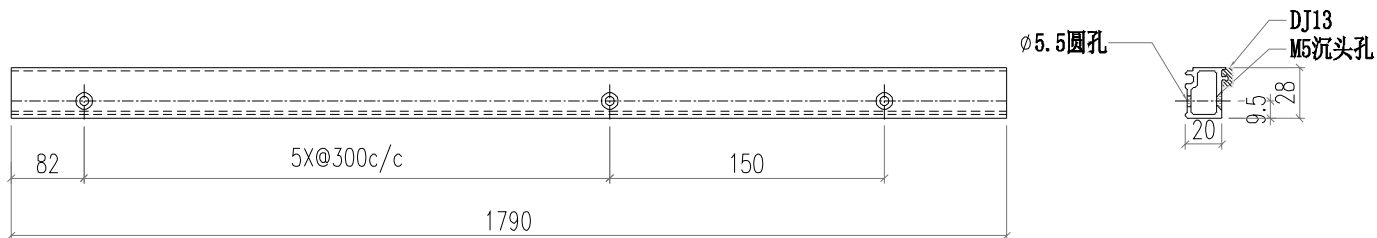

 美特鋁質有限公司 MIDI Aluminium Fabricator Ltd.				工程號 J856 地盘 天榮站		類別 制圖 李傳鵬 2022-11-26		物料號 M1 圖號 AD04-Q07	
修改 A 日期 12.09	採用 工廠 材料颜色 -	地盘 <input checked="" type="checkbox"/>	图纸名称 铝料加工图 材料 AD04		復核 練松文 2022-11-27 批准 林仁安 2022-11-28	數量 - 單件重量 - (KG)			

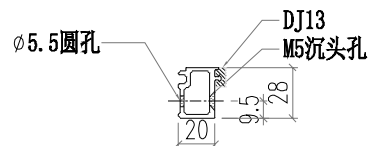
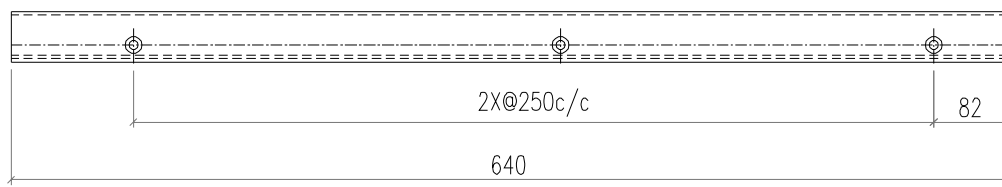

 美特鋁質有限公司 MIDI Aluminium Fabricator Ltd.				工程號 J856 地盘 天榮站		類別 制圖 李傳鵬 2022-11-26		物料號 M1 圖號 AD04-Q08	
修改 A 日期 12.09	採用 工廠 材料颜色 -	地盤 <input checked="" type="checkbox"/>	图纸名称 铝料加工图 材料 AD04		復核 練松文 2022-11-27 批准 林仁安 2022-11-28	數量 - 單件重量 - (KG)			

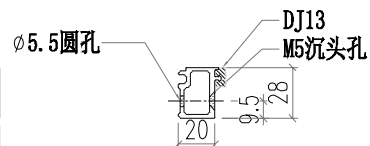
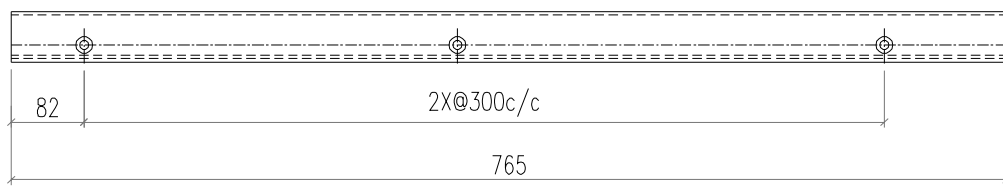

 美特鋁質有限公司 MIDI Aluminium Fabricator Ltd.				工程號 J856 地盘 天榮站		類別 制圖 李傳鵬 2022-11-26		物料號 M1 圖號 AD04-Q09	
修改 A 日期 12.09	採用 工廠 材料颜色 -	地盘 <input checked="" type="checkbox"/>	图纸名称 铝料加工图	復核 練松文 2022-11-27	數量 -				
				材料 AD04	批准 林仁安 2022-11-28	單件重量 - (KG)			

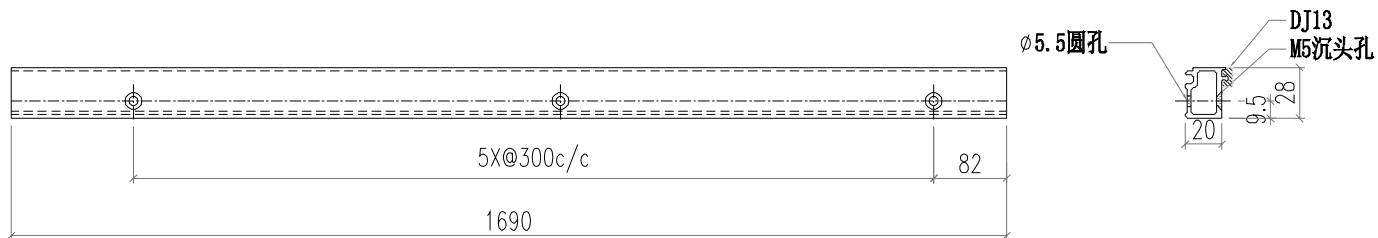

 美特鋁質有限公司 MIDI Aluminium Fabricator Ltd.				工程號 J856 地盘 天榮站		類別 制圖 李傳鵬 2022-11-26		物料號 M1 圖號 AD03-Q01	
修改 A 日期 12.09	採用 工廠 材料颜色 -	地盤 <input checked="" type="checkbox"/>	图纸名称 铝料加工图 材料 AD03		復核 練松文 2022-11-27 批准 林仁安 2022-11-28	數量 - 單件重量 - (KG)			

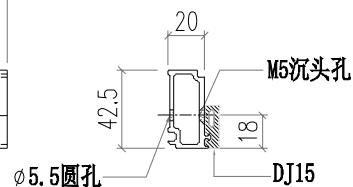
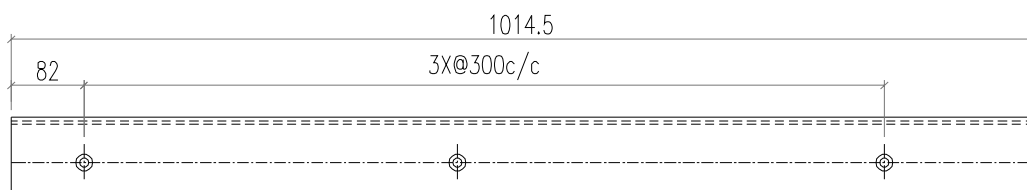

 美特鋁質有限公司 MIDI Aluminium Fabricator Ltd.				工程號 J856 地盘 天榮站		類別 制圖 李傳鵬 2022-11-26		物料號 M1 圖號 AD03-Q02	
修改 A 日期 12.09	採用 工廠 材料颜色 -	地盤 <input checked="" type="checkbox"/>	图纸名称 铝料加工图 材料 AD03		復核 練松文 2022-11-27 批准 林仁安 2022-11-28		數量 - 單件重量 - (KG)		

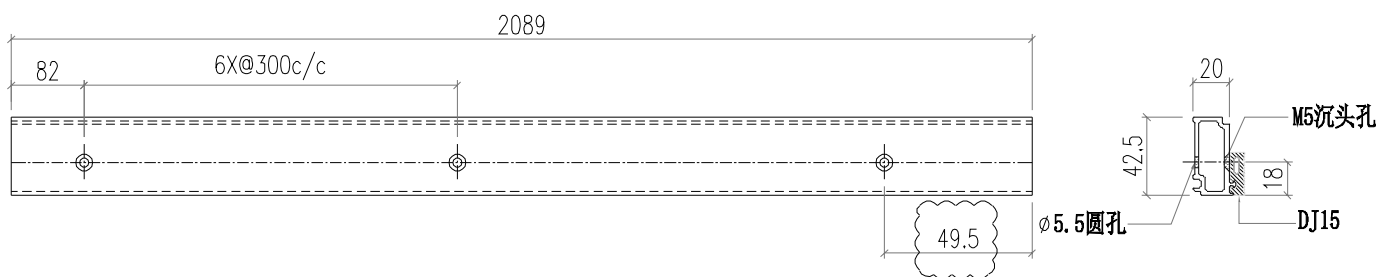

 美特鋁質有限公司 MIDI Aluminium Fabricator Ltd.				工程號 J856 地盘 天榮站		類別 制圖 李傳鵬 2022-11-26		物料號 M1 圖號 AD03-Q03	
修改 A 日期 12.09	採用 工廠 材料颜色 -	地盘 ✓	图纸名称 铝料加工图 材料 AD03		復核 練松文 2022-11-27 批准 林仁安 2022-11-28		數量 - 單件重量 - (KG)		

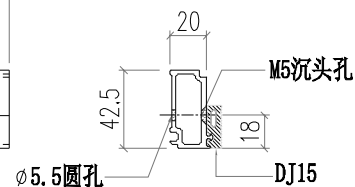
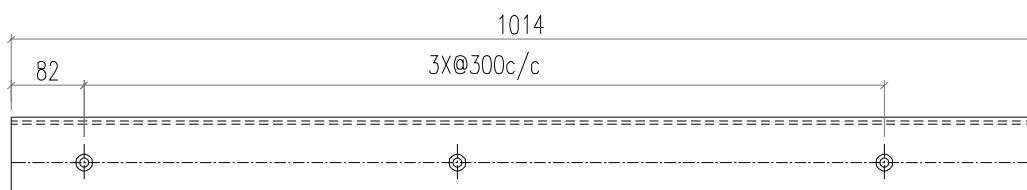

 美特鋁質有限公司 MIDI Aluminium Fabricator Ltd.				工程號 J856 地盘 天榮站		類別 制圖 李傳鵬 2022-11-26		物料號 M1 圖號 AD03-Q04	
修改 A 日期 12.09	採用 工廠 材料颜色 -	地盘 <input checked="" type="checkbox"/>	图纸名称 铝料加工图 材料 AD03		復核 練松文 2022-11-27 批准 林仁安 2022-11-28	數量 - 單件重量 - (KG)			

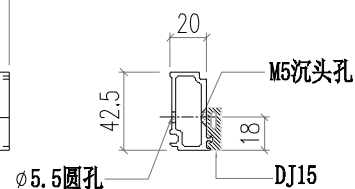
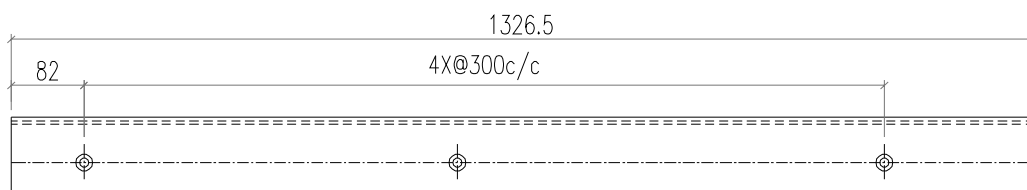

 美特鋁質有限公司 MIDI Aluminium Fabricator Ltd.				工程號 J856 地盘 天榮站		類別 制圖 李傳鵬 2022-11-26		物料號 M1 圖號 AD03-Q05	
修改 A 日期 12.09	採用 工廠 材料颜色 -	地盘 <input checked="" type="checkbox"/>	图纸名称 铝料加工图 材料 AD03		復核 練松文 2022-11-27 批准 林仁安 2022-11-28	數量 - 單件重量 - (KG)			

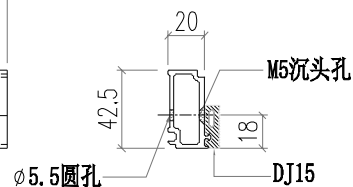
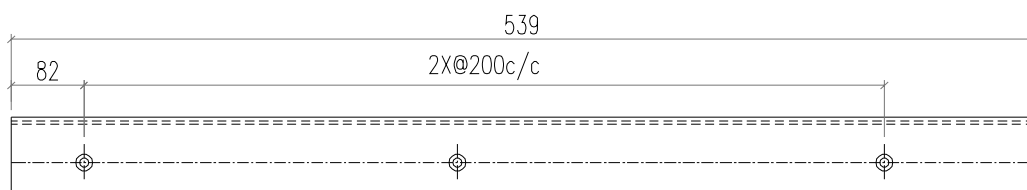

 美特鋁質有限公司 MIDI Aluminium Fabricator Ltd.				工程號 J856 地盘 天榮站		類別 制圖 李傳鵬 2022-11-26		物料號 M1 圖號 AD03-Q06	
修改 A 日期 12.09	採用 工廠 材料颜色 -	地盤 <input checked="" type="checkbox"/>	图纸名称 铝料加工图 材料 AD03		復核 練松文 2022-11-27 批准 林仁安 2022-11-28	數量 - 單件重量 - (KG)			

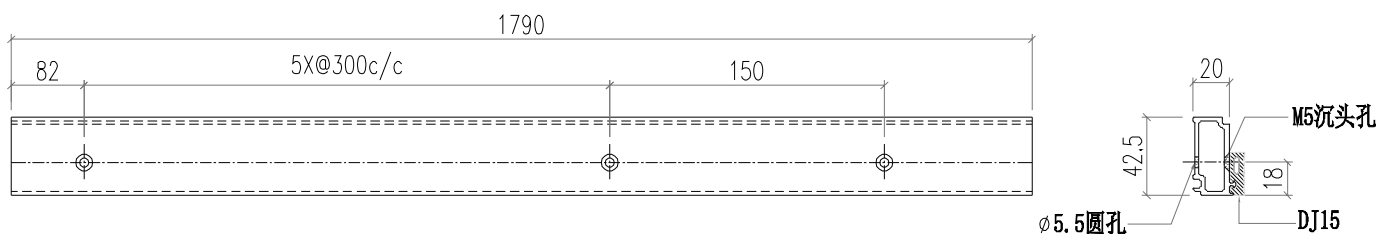

 美特鋁質有限公司 MIDI Aluminium Fabricator Ltd.				工程號 J856 地盘 天榮站		類別 制圖 李傳鵬 2022-11-26		物料號 M1 圖號 AD03-Q07	
修改 A 日期 12.09	採用 工廠 材料颜色 -	地盘 <input checked="" type="checkbox"/>	图纸名称 铝料加工图 材料 AD03		復核 練松文 2022-11-27 批准 林仁安 2022-11-28	數量 - 單件重量 - (KG)			

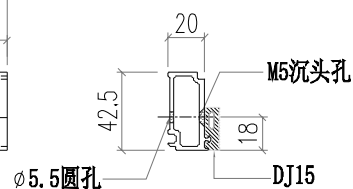
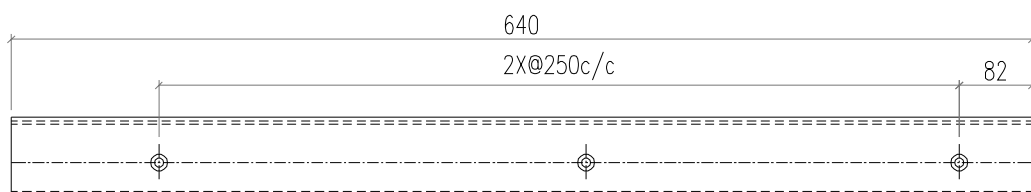

 美特鋁質有限公司 MIDI Aluminium Fabricator Ltd.				工程號 J856 地盘 天榮站		類別 制圖 李傳鵬 2022-11-26		物料號 M1 圖號 AD03-Q08	
修改 A 日期 12.09	採用 工廠 材料颜色 -	地盘 <input checked="" type="checkbox"/>	图纸名称 铝料加工图 材料 AD03		復核 練松文 2022-11-27 批准 林仁安 2022-11-28	數量 - 單件重量 - (KG)			

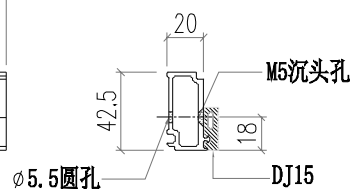
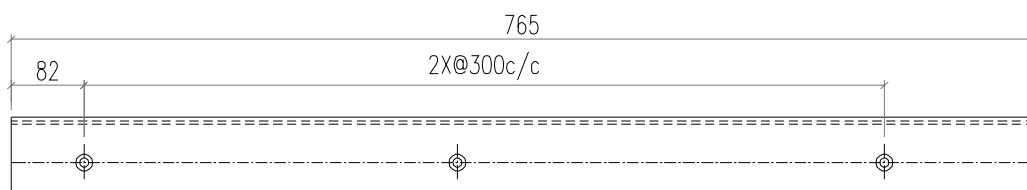

 美特鋁質有限公司 MIDI Aluminium Fabricator Ltd.				工程號 J856 地盘 天榮站		類別 制圖 李傳鵬 2022-11-26		物料號 M1 圖號 AD03-Q09	
修改 A 日期 12.09	採用 工廠 材料颜色 -	地盘 <input checked="" type="checkbox"/>	图纸名称 铝料加工图 材料 AD03		復核 練松文 2022-11-27 批准 林仁安 2022-11-28	數量 - 單件重量 - (KG)			

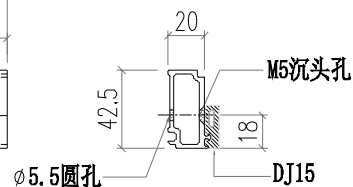
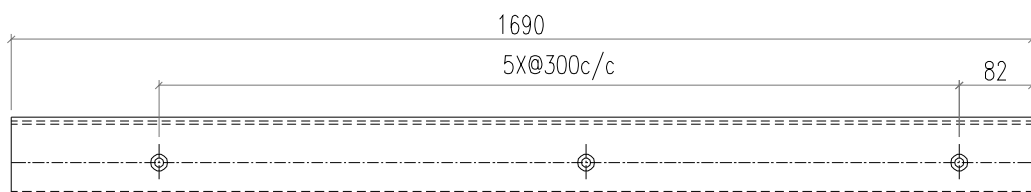

 美特鋁質有限公司 MIDI Aluminium Fabricator Ltd.		工程號 J856 地盘 天榮站	類別 制圖 李傳鵬 復核 練松文 批准 林仁安	物料號 M1 2022-11-26 2022-11-27 2022-11-28	圖號 AB04-Q01 數量 - 單件重量 - (KG)
修改 A 日期 12.09	採用 工廠 材料颜色 -	图纸名称 铝料加工图 材料 AB04			

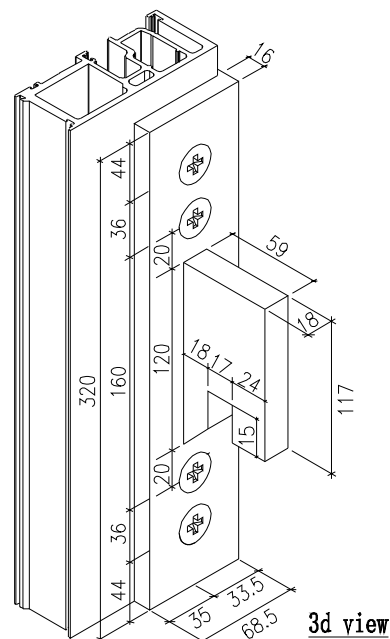
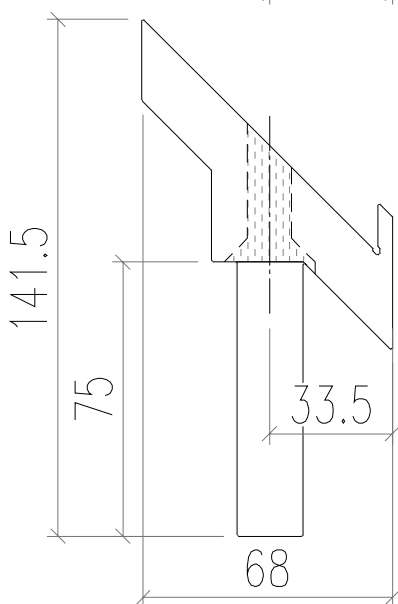
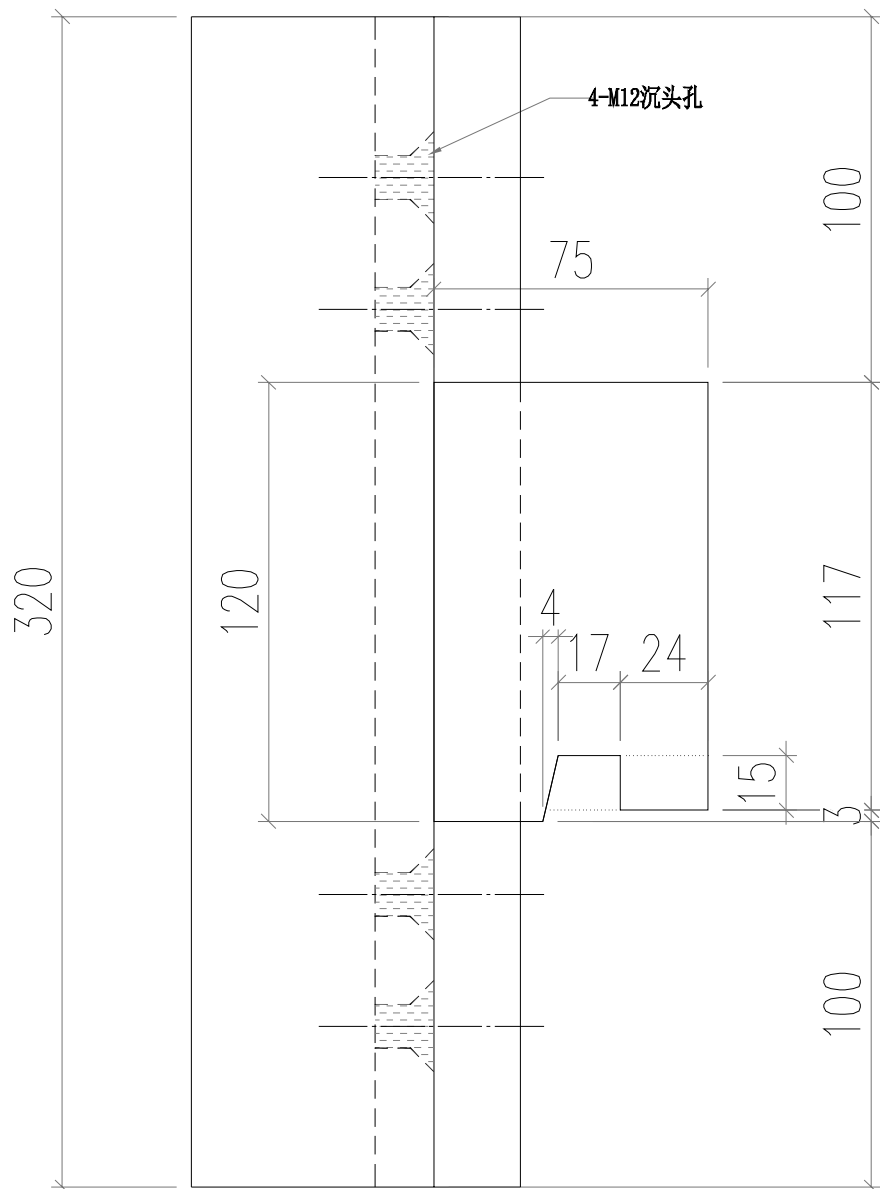
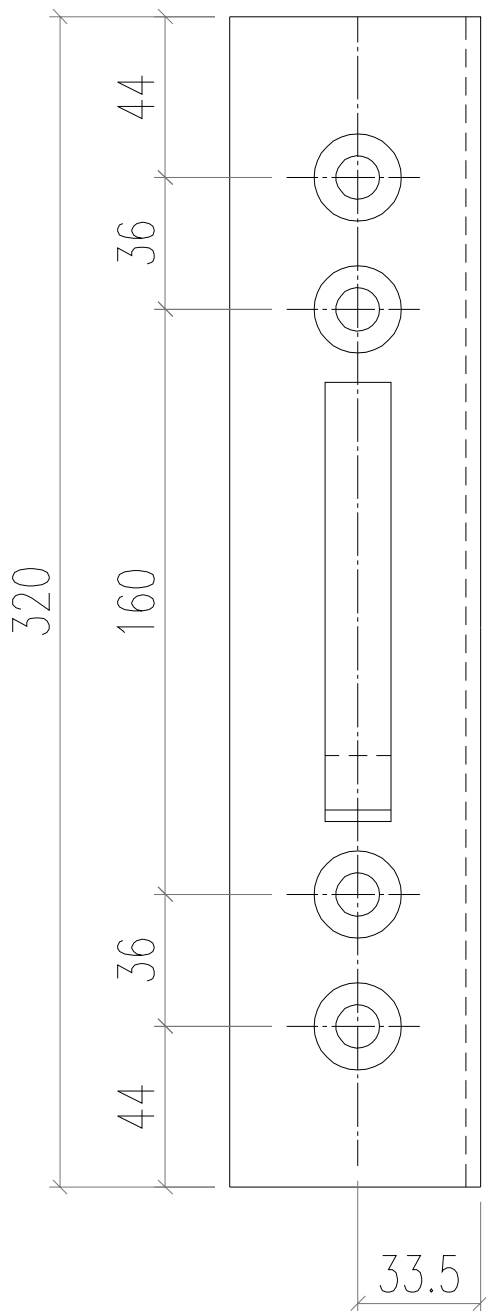

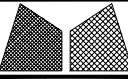
 美特鋁質有限公司 MIDI Aluminium Fabricator Ltd.			工程號 J856	類別	物料號	M1			
修改	A	B	地盤	天榮站	制圖	李傳鵬	2022-11-26	圖號	AB04-Q02
日期	12.05	12.09	採用	工廠	復核	練松文	2022-11-27	數量	-
			材料顏色	-	批准	林仁安	2022-11-28	單件重量	- (KG)
			图纸名称	铝料加工图					
			材料	AB04					

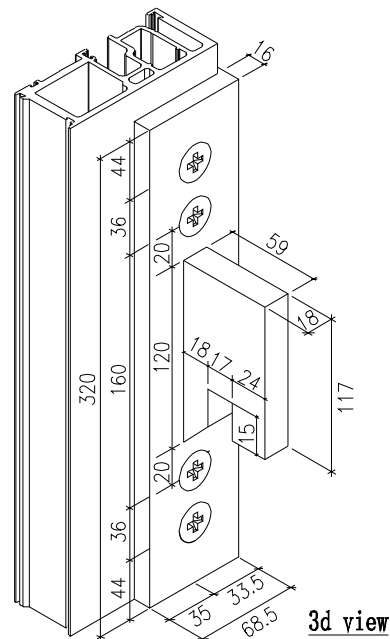
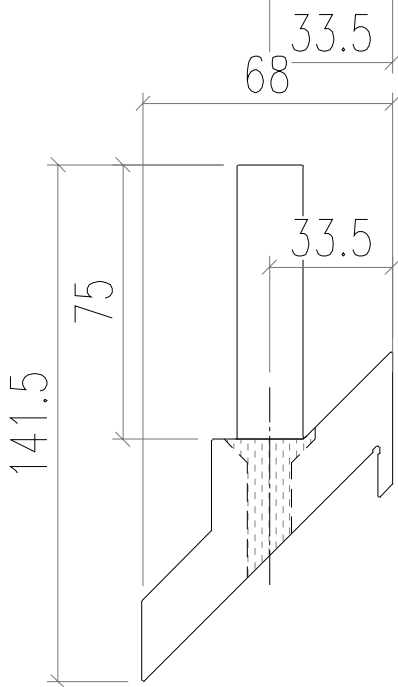
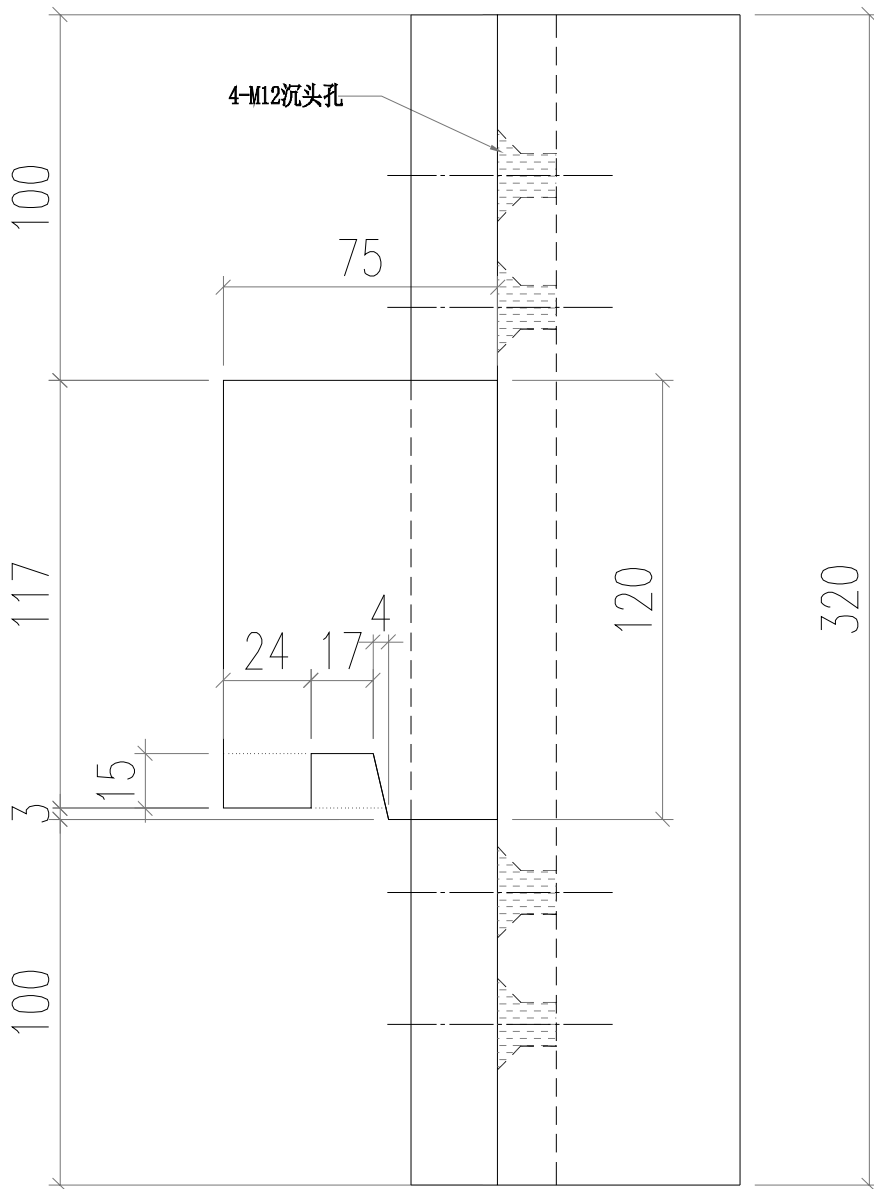
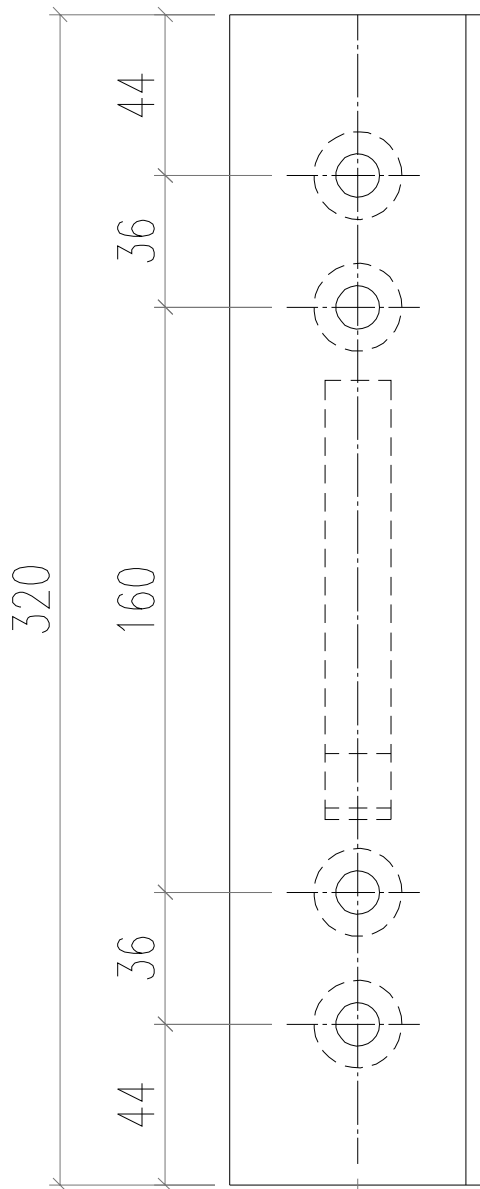

3d view

 美特鋁質有限公司 MIDI Aluminium Fabricator Ltd.			工程號 J856 地盘 天榮站	類別 制圖 李傳鵬 復核 練松文 批准 林仁安	物料號 M1 2022-11-26 2022-11-27 2022-11-28	圖號 AB03-Q01 數量 - 單件重量 - (KG)	
修改 A 日期 12.09	採用 工廠 材料颜色 -	地盤 <input checked="" type="checkbox"/>	图纸名称 铝料加工图 材料 AB03				

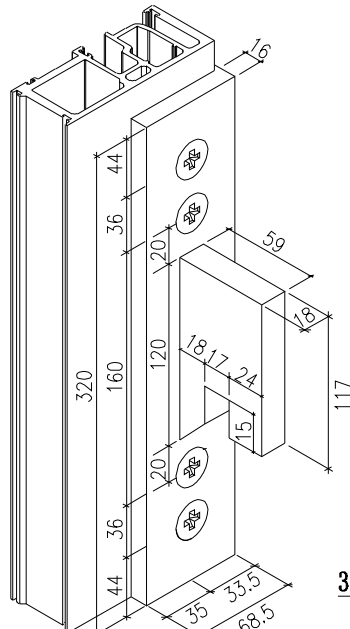
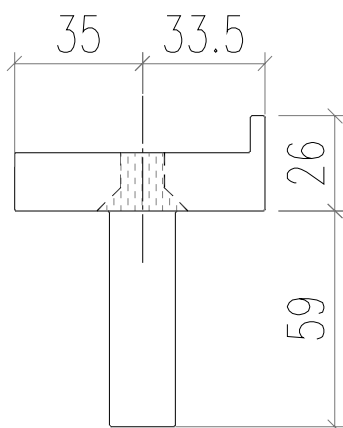
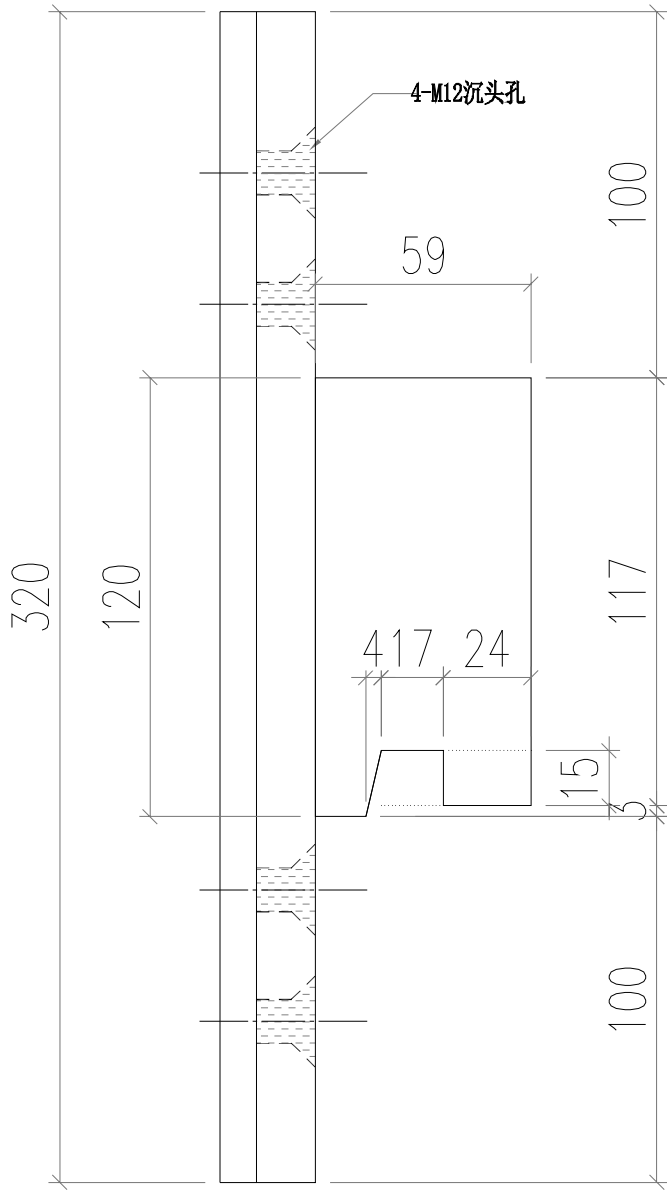
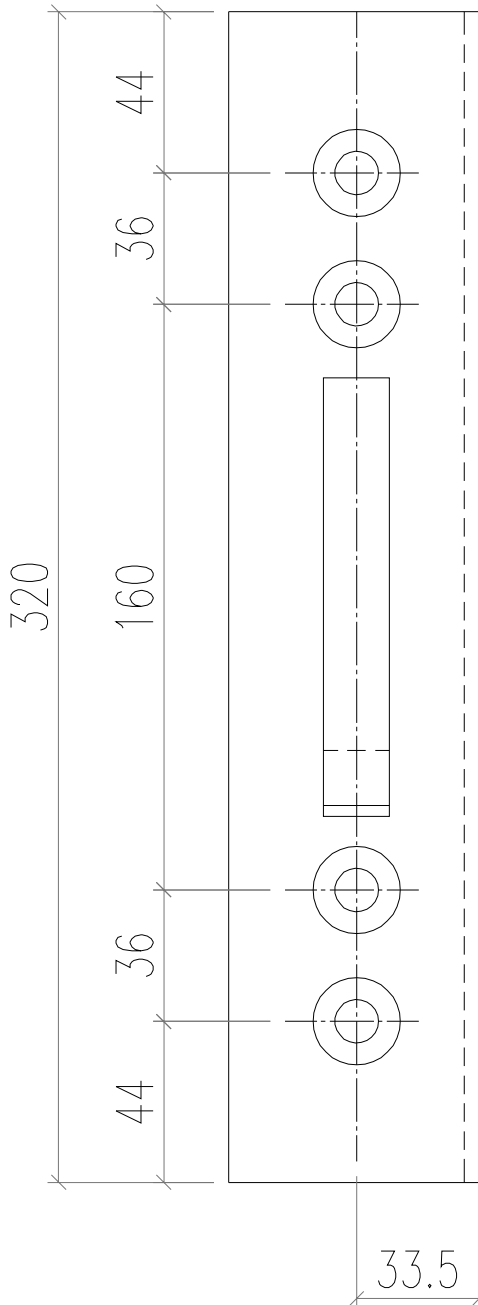

3d view

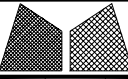
 美特鋁質有限公司 MIDI Aluminium Fabricator Ltd.			工程號 J856	類別	物料號 M1		
			地盘 天榮站	制圖 李傳鵬	2022-11-26	圖號 AB03-Q02	
修改 A		採用工廠	图纸名称 铝料加工图	復核 練松文	2022-11-27	數量 -	
日期 12.09		材料颜色 -	材料 AB03	批准 林仁安	2022-11-28	單件重量 -	(KG)

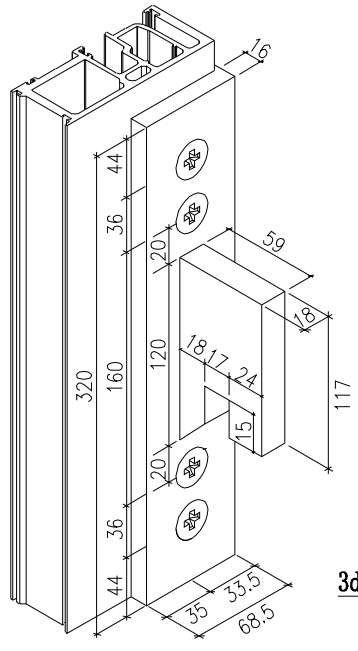
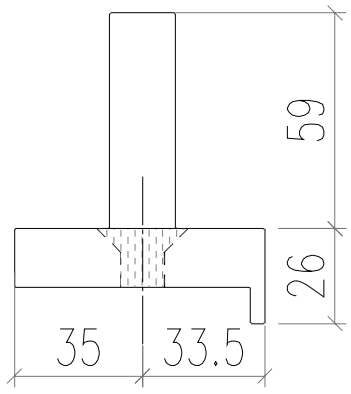
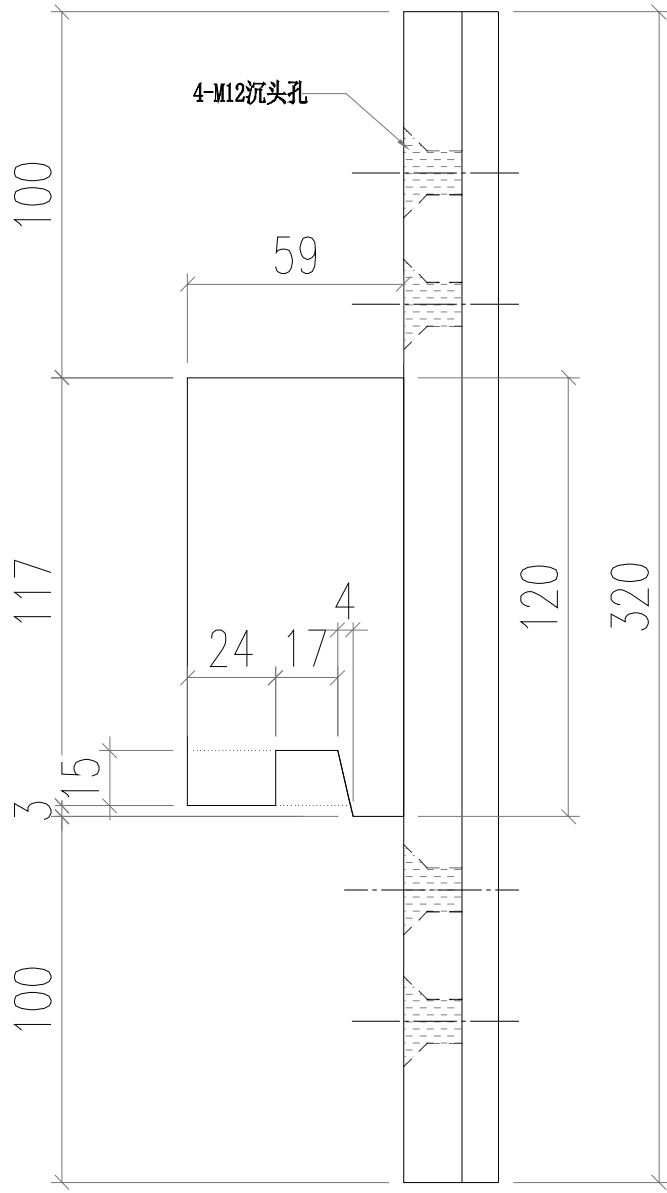
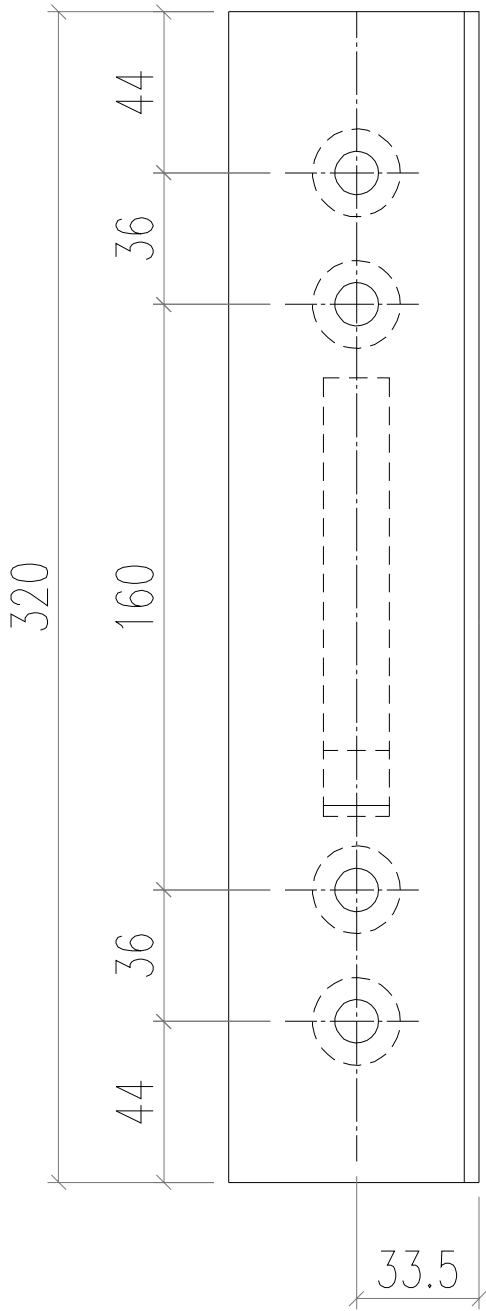

3d view

 美特鋁質有限公司 MIDI Aluminium Fabricator Ltd.				工程號 J856 地盘 天榮站		類別 制圖 李傳鵬 2022-11-26		物料號 M1 圖號 J40x20-003	
修改 A 日期 12.09	採用 工廠 材料颜色 -	地盤 <input checked="" type="checkbox"/>	图纸名称 铝料加工图 材料 J40x20x3	復核 練松文 2022-11-27 批准 林仁安 2022-11-28	數量 - 單件重量 - (KG)				

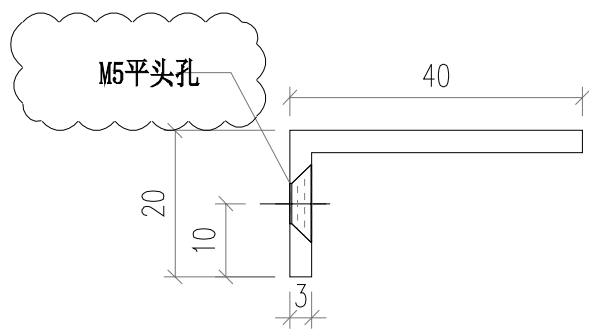
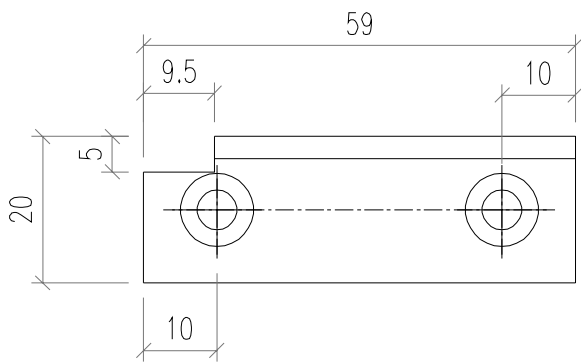

 美特鋁質有限公司 MIDI Aluminium Fabricator Ltd.				工程號 J856	類別	物料號 M1		
				地盘 天榮站	制圖 李傳鵬	2022-11-26	圖號 J40x20-002	
修改 A		採用工廠	地盘 ✓	图纸名称 铝料加工图	復核 練松文	2022-11-27	數量 -	
日期 12.09		材料颜色 -		材料 J40x20x3	批准 林仁安	2022-11-28	單件重量 -	(KG)

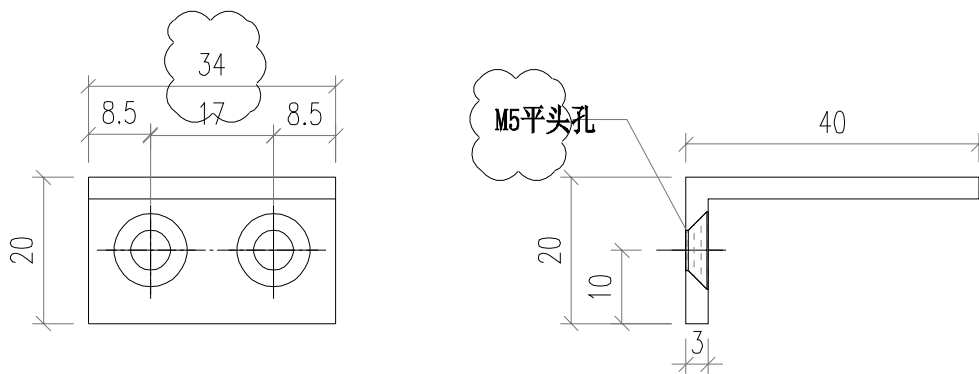

 美特鋁質有限公司 MIDI Aluminium Fabricator Ltd.				工程號 J856 地盘 天榮站		類別 制圖 李傳鵬 2022-11-26		物料號 M1 圖號 J40x20-001	
修改 A 日期 12.09	採用 工廠 材料颜色 -	地盤 <input checked="" type="checkbox"/>	图纸名称 铝料加工图 材料 J40x20x3	復核 練松文 2022-11-27 批准 林仁安 2022-11-28	數量 - 單件重量 - (KG)				

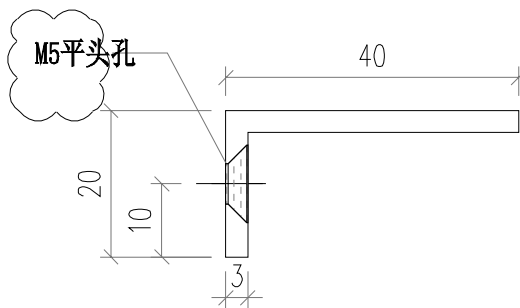
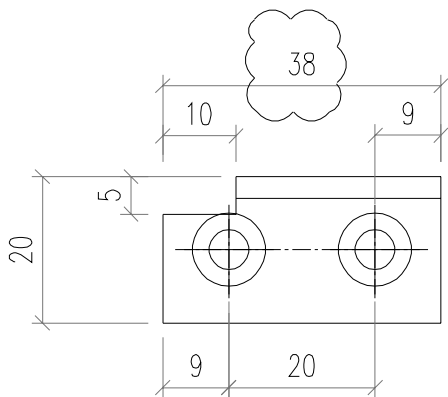

 美特鋁質有限公司 MIDI Aluminium Fabricator Ltd.				工程號 J856 地盘 天榮站		類別 制圖 李傳鵬 2022-11-26		物料號 M1 圖號 LJ01-Q01	
修改 A 日期 12.09	採用 材料颜色 -	工廠 地盤 <input checked="" type="checkbox"/>	图纸名称 铝料加工图 材料 40*20*3铝角	復核 練松文 2022-11-27 批准 林仁安 2022-11-28	數量 - 單件重量 - (KG)				

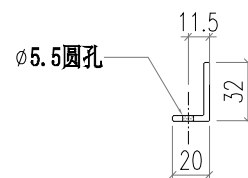
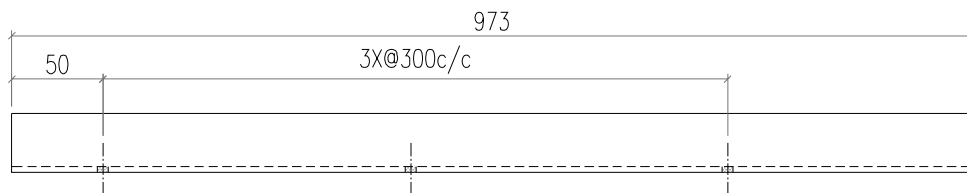

 美特鋁質有限公司 MIDI Aluminium Fabricator Ltd.				工程號 J856		類別		物料號		M1	
				地盘 天榮站		制圖 李傳鵬		2022-11-26		圖號 LJ01-Q02	
修改 A		採用工廠		地盘 <input checked="" type="checkbox"/>		圖紙名稱 铝料加工图		復核 練松文		數量 -	
日期 12.09		材料颜色 -		材料 40*20*3铝角		批准 林仁安		2022-11-28		單件重量 - (KG)	

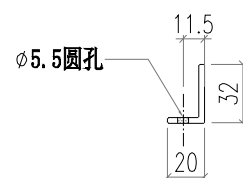
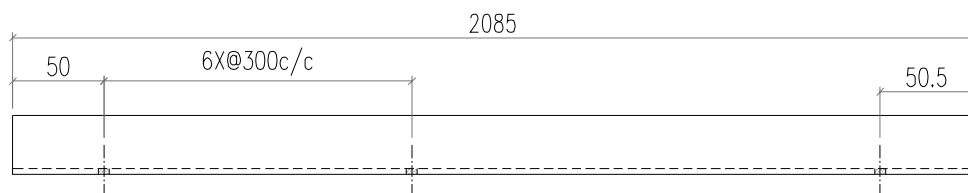

 美特鋁質有限公司 MIDI Aluminium Fabricator Ltd.				工程號 J856		類別		物料號		M1	
				地盘 天榮站		制圖 李傳鵬		2022-11-26		圖號 LJ01-Q03	
修改 A		採用工廠		地盘 <input checked="" type="checkbox"/>		圖紙名稱 铝料加工图		復核 練松文		數量 -	
日期 12.09		材料颜色 -		材料 40*20*3铝角		批准 林仁安		2022-11-28		單件重量 - (KG)	

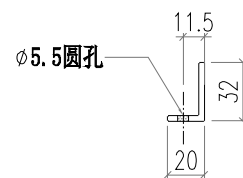
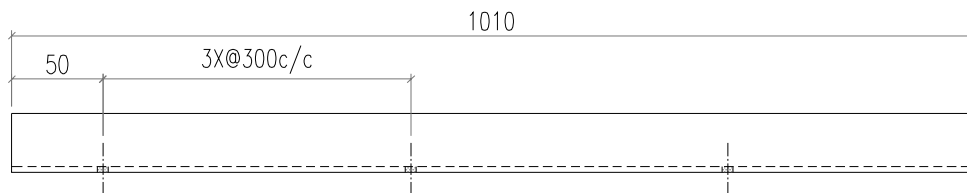

 美特鋁質有限公司 MIDI Aluminium Fabricator Ltd.				工程號 J856 地盘 天榮站		類別 制圖 李傳鵬 2022-11-26		物料號 M1 圖號 LJ01-Q04	
修改 A 日期 12.09	採用 材料颜色 -	工廠 地盤 <input checked="" type="checkbox"/>	图纸名称 铝料加工图 材料 40*20*3铝角	復核 練松文 2022-11-27 批准 林仁安 2022-11-28	數量 - 單件重量 - (KG)				

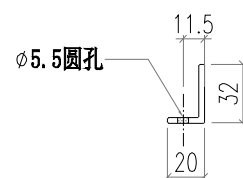
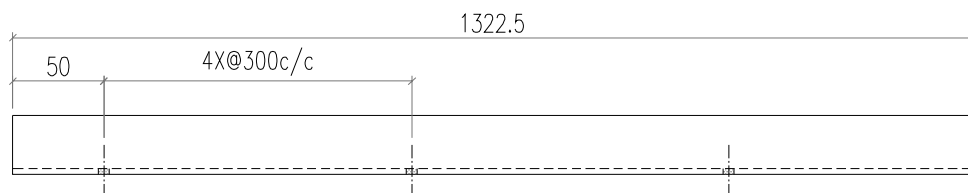

 美特鋁質有限公司 MIDI Aluminium Fabricator Ltd.				工程號 J856 地盘 天榮站		類別 制圖 李傳鵬 2022-11-26		物料號 M1 圖號 LJ01-Q05	
修改 A 日期 12.09	採用 材料颜色 -	工廠 地盤 <input checked="" type="checkbox"/>	图纸名称 铝料加工图 材料 40*20*3铝角		復核 練松文 2022-11-27 批准 林仁安 2022-11-28	數量 - 單件重量 - (KG)			

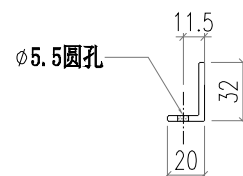
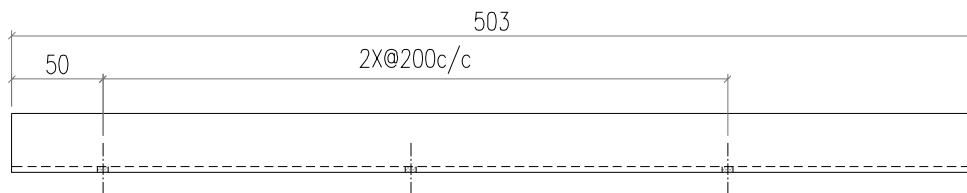

 美特鋁質有限公司 MIDI Aluminium Fabricator Ltd.				工程號 J856 地盘 天榮站		類別 制圖 李傳鵬 2022-11-26		物料號 M1 圖號 LJ01-Q06	
修改 A 日期 12.09	採用 工廠 材料颜色 -	地盘 <input checked="" type="checkbox"/>	图纸名称 铝料加工图	復核 練松文 2022-11-27	數量 -				
				材料 40*20*3铝角	批准 林仁安 2022-11-28	單件重量 - (KG)			

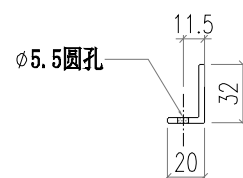
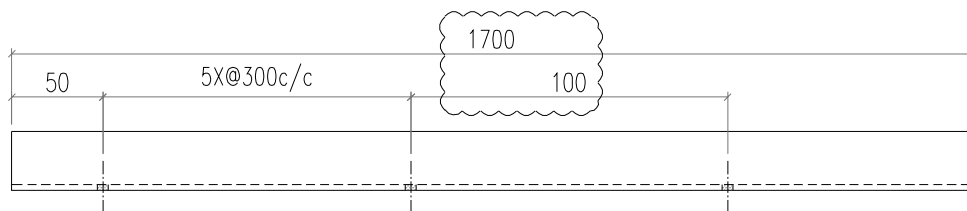

 美特鋁質有限公司 MIDI Aluminium Fabricator Ltd.				工程號 J856		類別		物料號		M1	
				地盘 天榮站		制圖 李傳鵬		2022-11-26		圖號 LJ01-Q07	
修改 A		採用 工廠		地盘 <input checked="" type="checkbox"/>		圖紙名稱 鋁料加工圖		復核 練松文		數量 -	
日期 12.09		材料顏色 -		材料 40*20*3鋁角		批准 林仁安		2022-11-28		單件重量 - (KG)	

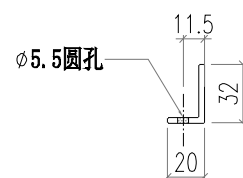
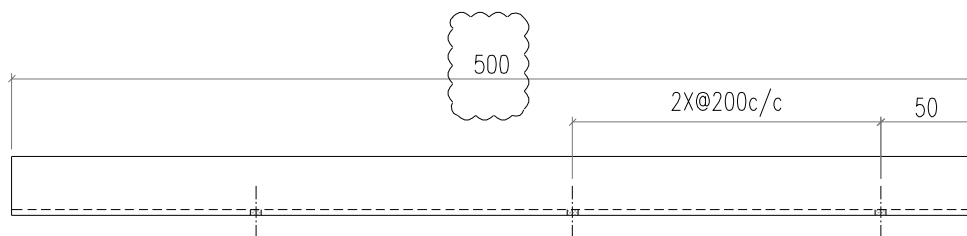

 美特鋁質有限公司 MIDI Aluminium Fabricator Ltd.				工程號 J856		類別		物料號		M1	
				地盘 天榮站		制圖 李傳鵬		2022-11-26		圖號 LJ01-Q08	
修改 A		採用工廠		地盘 <input checked="" type="checkbox"/>		圖紙名稱 铝料加工图		復核 練松文		數量 -	
日期 12.09		材料颜色 -		材料 40*20*3铝角		批准 林仁安		2022-11-28		單件重量 - (KG)	

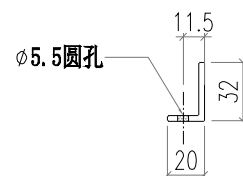
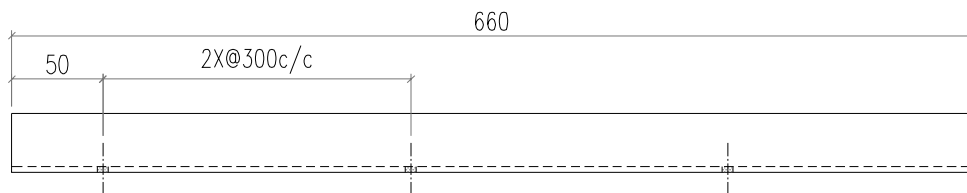

 美特鋁質有限公司 MIDI Aluminium Fabricator Ltd.				工程號 J856 地盘 天榮站		類別 制圖 李傳鵬 2022-11-26		物料號 M1 圖號 LJ01-Q09	
修改 A 日期 12.09	採用 工廠 材料颜色 -	地盤 <input checked="" type="checkbox"/>	图纸名称 铝料加工图 材料 40*20*3铝角		復核 練松文 2022-11-27 批准 林仁安 2022-11-28	數量 - 單件重量 - (KG)			

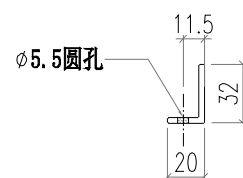
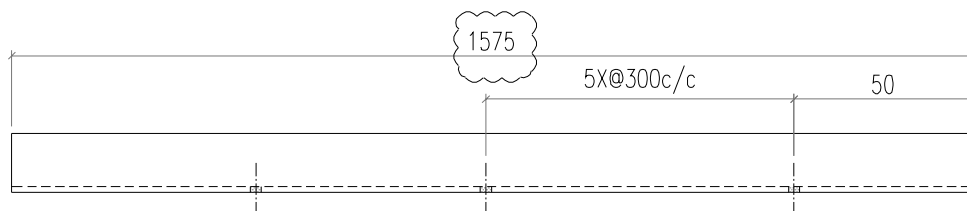

 美特鋁質有限公司 MIDI Aluminium Fabricator Ltd.				工程號 J856 地盘 天榮站		類別 制圖 李傳鵬 2022-11-25		物料號 M1 圖號 GS01-001	
修改 A 日期 12.09	採用 工廠 材料颜色 -	地盤 <input checked="" type="checkbox"/>	图纸名称 铝料加工图 材料 GS01		復核 練松文 2022-11-27 批准 林仁安 2022-11-28	數量 - 單件重量 - (KG)			

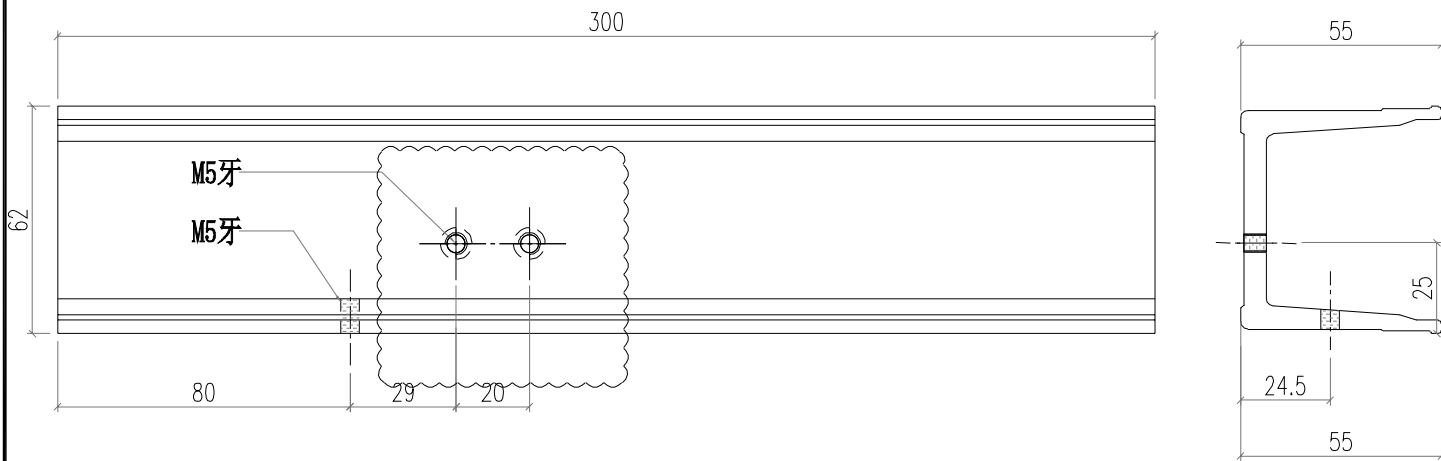

 美特鋁質有限公司 MIDI Aluminium Fabricator Ltd.				工程號 J856 地盘 天榮站		類別 制圖 李傳鵬 2022-11-25		物料號 M1 圖號 GS01-002		
修改		採用工廠	地盘	✓	图纸名称	铝料加工图	復核	練松文 2022-11-27	數量	-
日期		材料颜色	-		材料	GS01	批准	林仁安 2022-11-28	單件重量	- (KG)

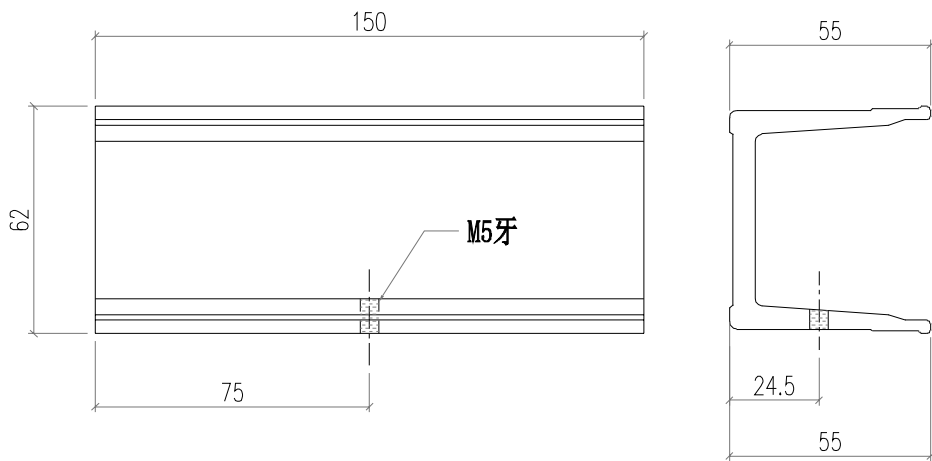

 美特鋁質有限公司 MIDI Aluminium Fabricator Ltd.				工程號 J856 地盘 天榮站		類別 制圖 李傳鵬 2022-11-25		物料號 M1 圖號 GS01-003	
修改 A 日期 12.09	採用 工廠 材料颜色 -	地盤 <input checked="" type="checkbox"/>	图纸名称 铝料加工图	復核 練松文 2022-11-27	數量 -	批准 林仁安 2022-11-28		單件重量 - (KG)	

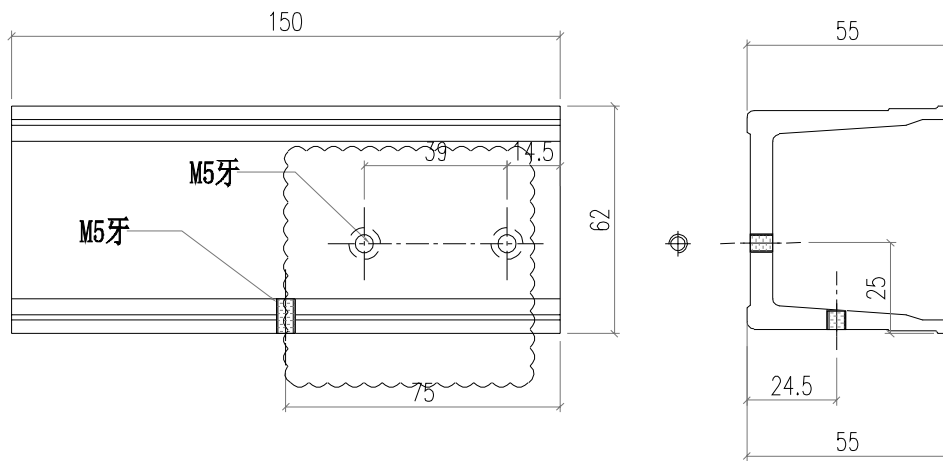

 美特鋁質有限公司 MIDI Aluminium Fabricator Ltd.			工程號 J856 地盘 天榮站		類別 制圖 李傳鵬 2022-11-25		物料號 M1 圖號 GS01-004	
修改 A 日期 12.09	採用 工廠 材料颜色 -	地盤 <input checked="" type="checkbox"/>	图纸名称 铝料加工图 材料 GS01		復核 練松文 2022-11-27 批准 林仁安 2022-11-28		數量 - 單件重量 - (KG)	

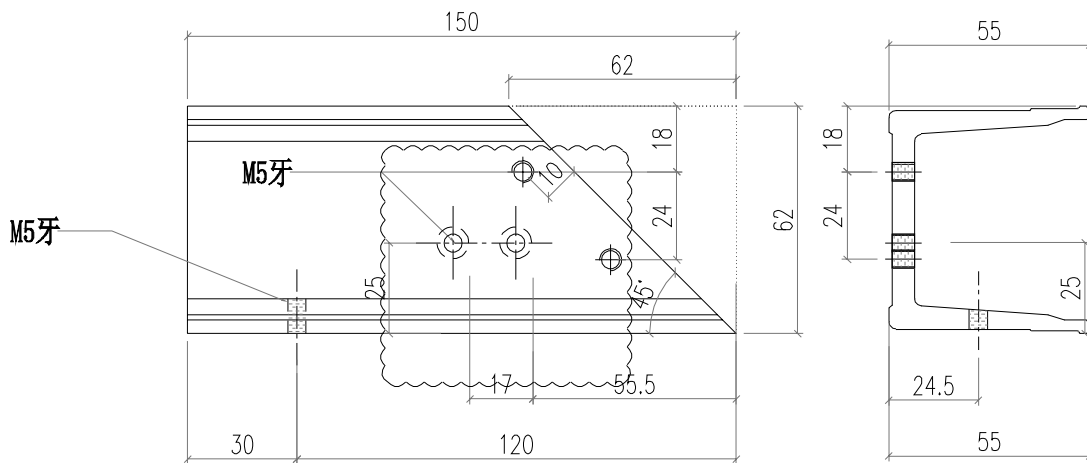

 美特鋁質有限公司 MIDI Aluminium Fabricator Ltd.				工程號 J856 地盘 天榮站		類別 制圖 李傳鵬 2022-11-25		物料號 M1 圖號 GS01-005	
修改 A 日期 12.09	採用 工廠 材料颜色 -	地盤 <input checked="" type="checkbox"/>	图纸名称 铝料加工图 材料 GS01	復核 練松文 2022-11-27 批准 林仁安 2022-11-28	數量 - 單件重量 - (KG)				

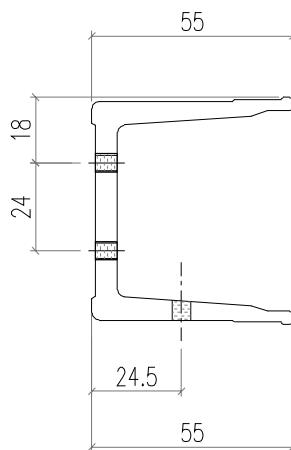
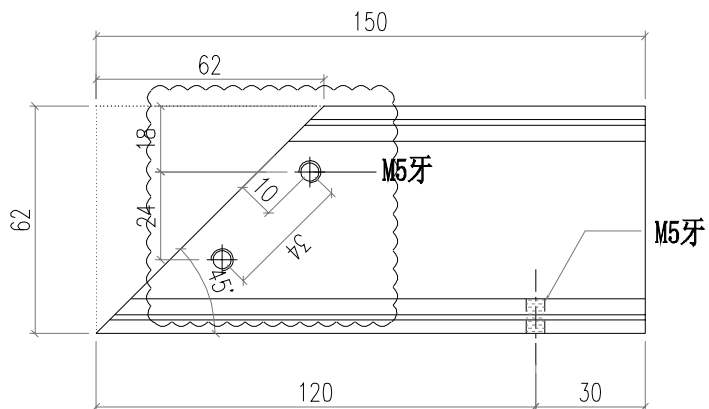

 美特鋁質有限公司 MIDI Aluminium Fabricator Ltd.				工程號 J856 地盘 天榮站		類別 制圖 李傳鵬 2022-11-26		物料號 M1 圖號 J60x38-002	
修改 A 日期 12.09	採用 工廠 材料颜色 -	地盘 <input checked="" type="checkbox"/>	图纸名称 铝料加工图 材料 J60x38x3		復核 練松文 2022-11-27 批准 林仁安 2022-11-28		數量 - 單件重量 - (KG)		

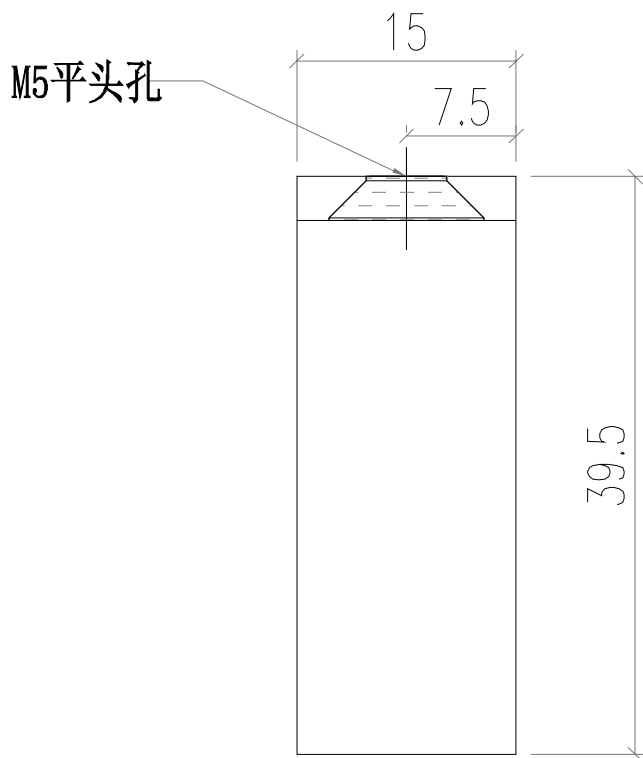
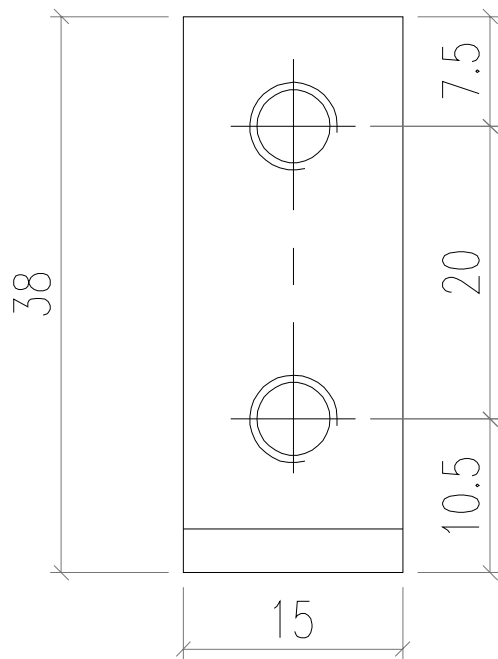

 美特鋁質有限公司 MIDI Aluminium Fabricator Ltd.				工程號 J856 地盘 天榮站		類別 制圖 李傳鵬 2022-11-26		物料號 M1 圖號 J60x38-003	
修改 A 日期 12.09	採用 工廠 材料颜色 -	地盤 <input checked="" type="checkbox"/>	图纸名称 铝料加工图 材料 J60x38x3		復核 練松文 2022-11-27 批准 林仁安 2022-11-28		數量 - 單件重量 - (KG)		

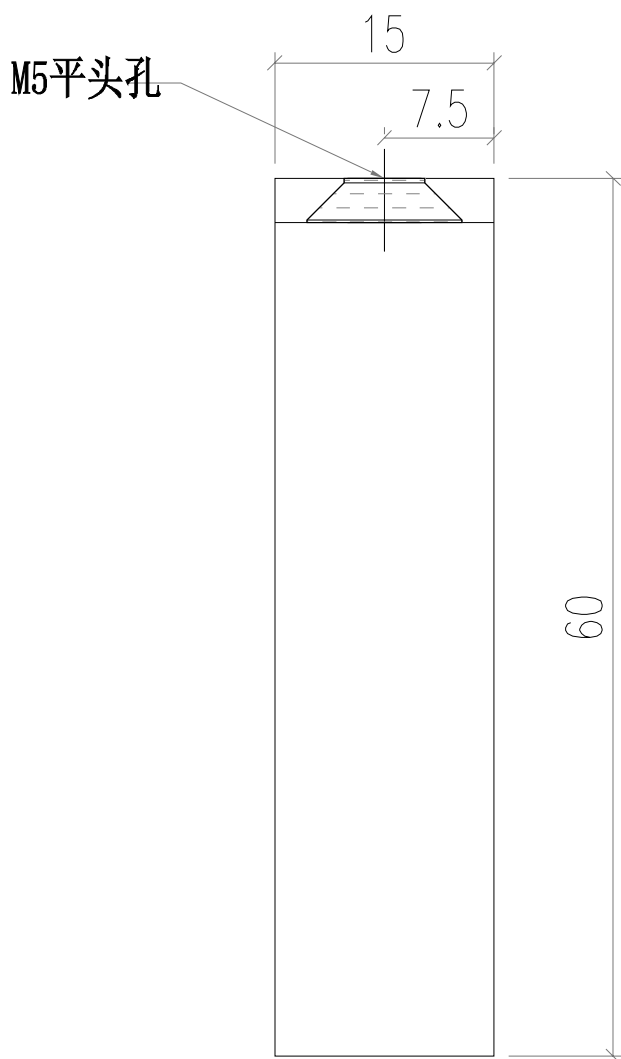
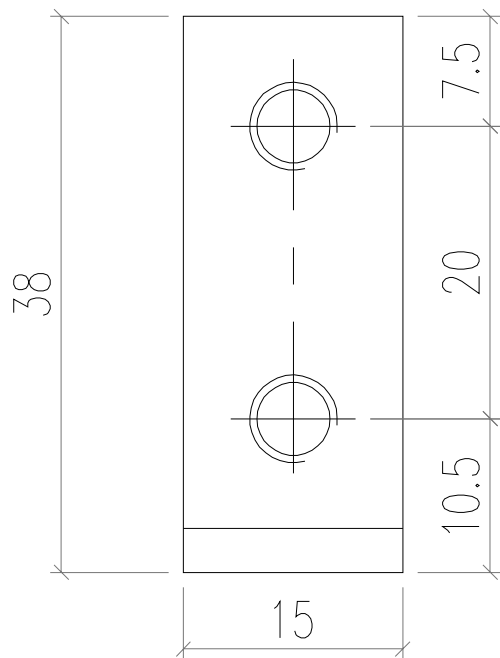

 美特鋁質有限公司 MIDI Aluminium Fabricator Ltd.				工程號 J856 地盘 天榮站		類別 制圖 李傳鵬 2022-11-26		物料號 M1 圖號 J60x38-001	
修改 A 日期 12.09	採用 工廠 材料颜色 -	地盤 <input checked="" type="checkbox"/>	图纸名称 铝料加工图 材料 J60x38x3		復核 練松文 2022-11-27 批准 林仁安 2022-11-28		數量 - 單件重量 - (KG)		

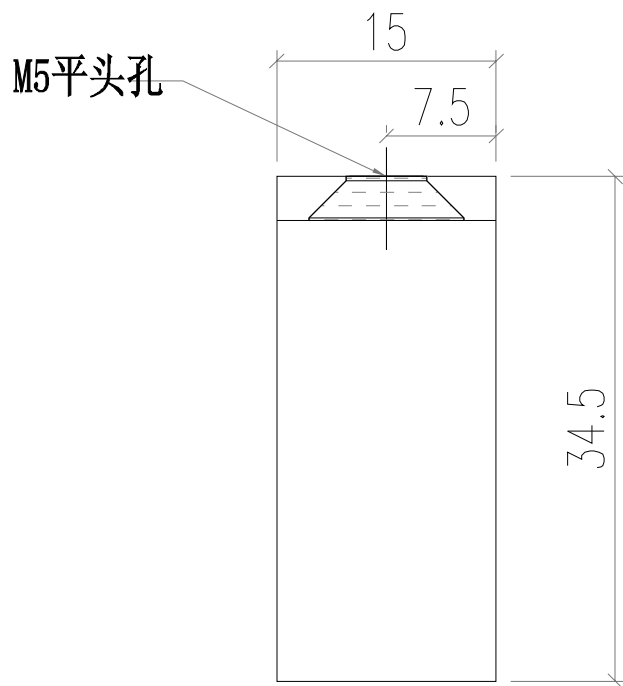
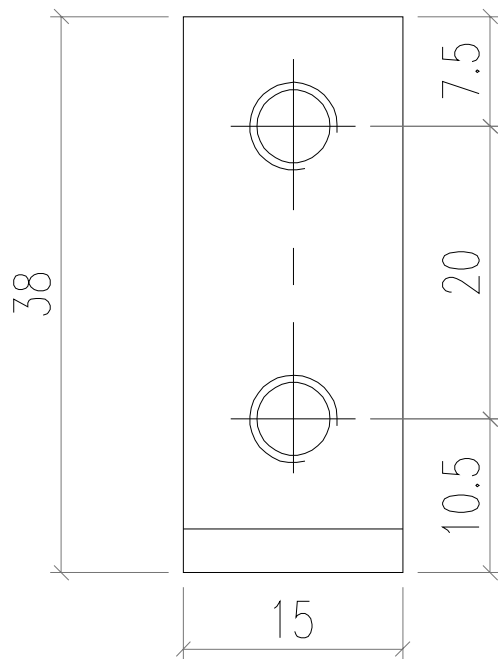

 美特鋁質有限公司 MIDI Aluminium Fabricator Ltd.			工程號 J856 地盘 天榮站		類別 制圖 李傳鵬 2022-11-26		物料號 M1 圖號 J60x38-004	
修改 A 日期 12.09	採用 工廠 材料颜色 -	地盘 <input checked="" type="checkbox"/>	图纸名称 铝料加工图 材料 J60x38x3		復核 練松文 2022-11-27 批准 林仁安 2022-11-28		數量 - 單件重量 - (KG)	

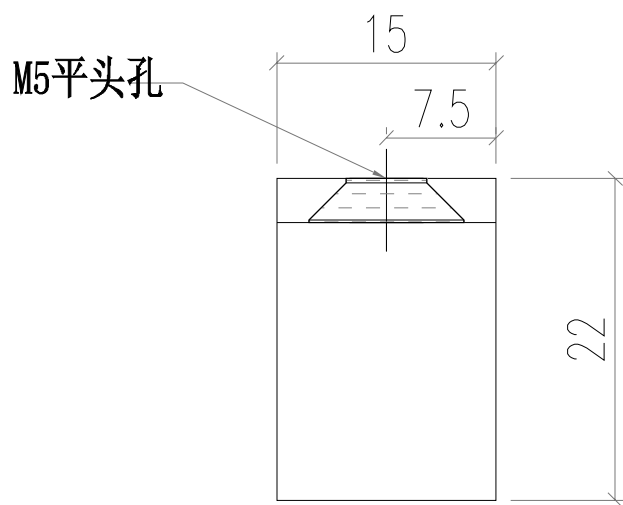
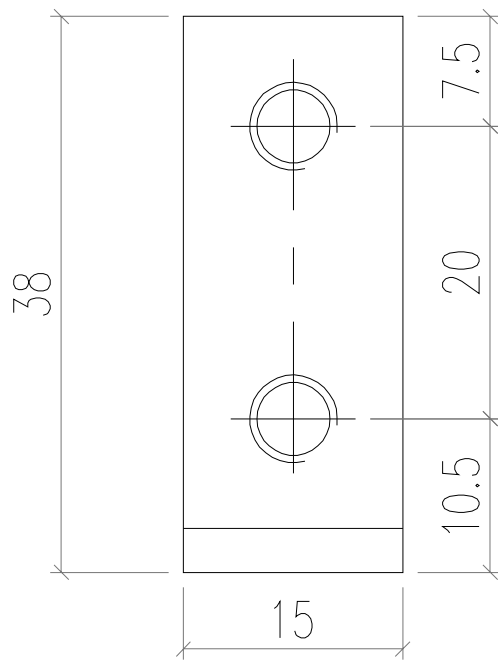

 美特鋁質有限公司 MIDI Aluminium Fabricator Ltd.				工程號	J856	類別		物料號	M1					
修改	A			地盤	天榮站	制圖	李傳鵬	2022-11-25	圖號	AC02-K01				
日期	12.09			採用工廠		地盤	✓	圖紙名稱	鋁料加工圖	復核	練松文	2022-11-26	數量	-
				材料顏色	-	材料	AC01	批准	林仁安	2022-11-28	單件重量	-	(KG)	

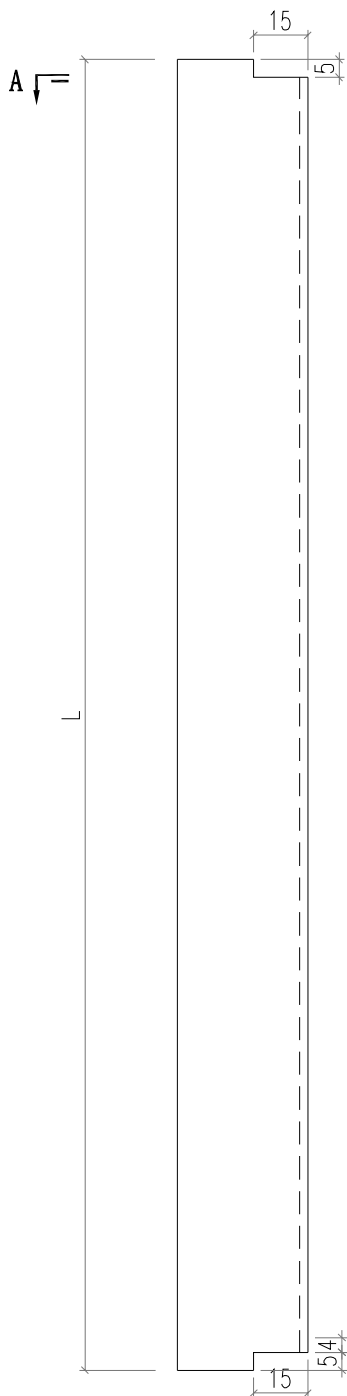

部件编号	L
AC02-K01	1137.6
AC02-K11	1437.6

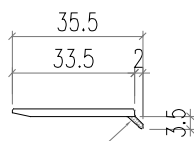

阴影位置切除4mm

 美特鋁質有限公司 MIDI Aluminium Fabricator Ltd.				工程號	J856	類別		物料號	M1					
				地盘	天榮站	制圖	李傳鵬	2022-11-25	圖號	AC02-K02				
修改	A			採用工廠		地盤	✓	图纸名称	铝料加工图	復核	練松文	2022-11-26	數量	-
日期	12.09			材料颜色	-	材料	AC01	批准	林仁安	2022-11-28	單件重量	-	(KG)	

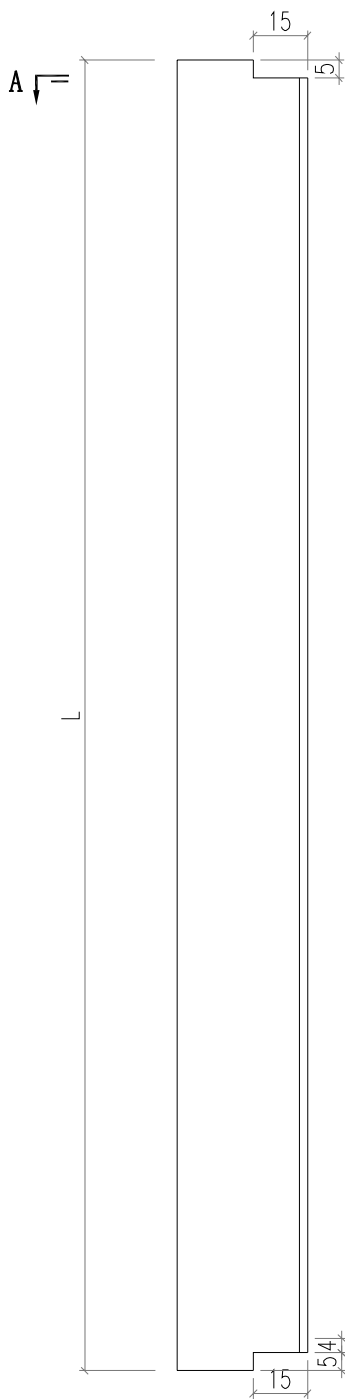

部件编号	L
AC02-K02	1137.6
AC02-K12	1437.6

阴影位置切除4mm

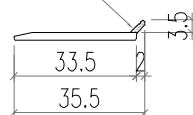

 美特鋁質有限公司 MIDI Aluminium Fabricator Ltd.				工程號 J856 地盘 天榮站	類別 制圖 李傳鵬 復核 練松文 批准 林仁安	物料號 M1 圖號 KW-004 數量 - 單件重量 - (KG)
修改 A B 日期 12.04 12.09	採用工廠 地盤 <input checked="" type="checkbox"/>	图纸名称 开启扇组装图 材料 -	材料 -	材料 -	物料號 M1 圖號 KW-004 數量 - 單件重量 - (KG)	物料號 M1 圖號 KW-004 數量 - 單件重量 - (KG)

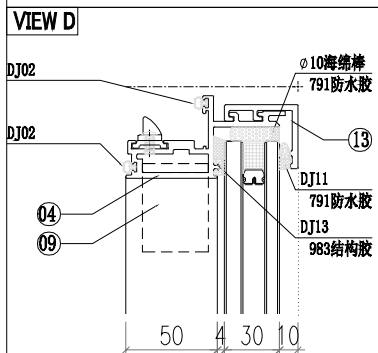
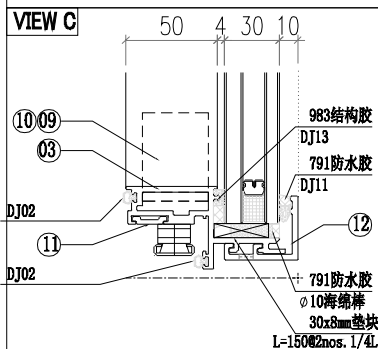
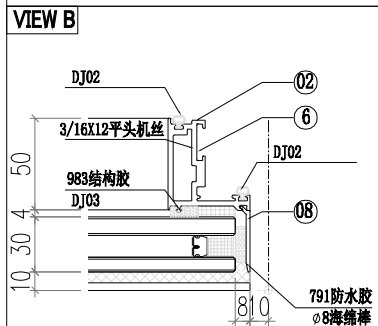
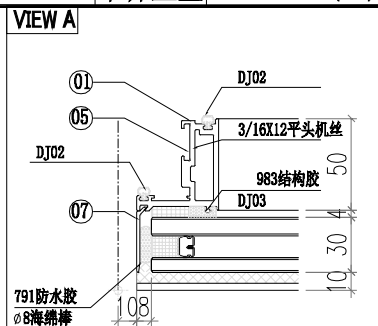
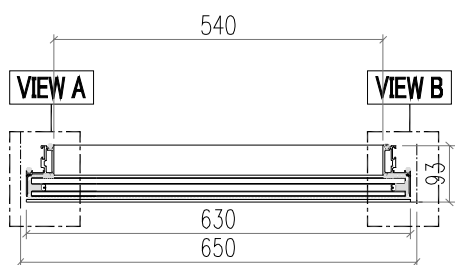
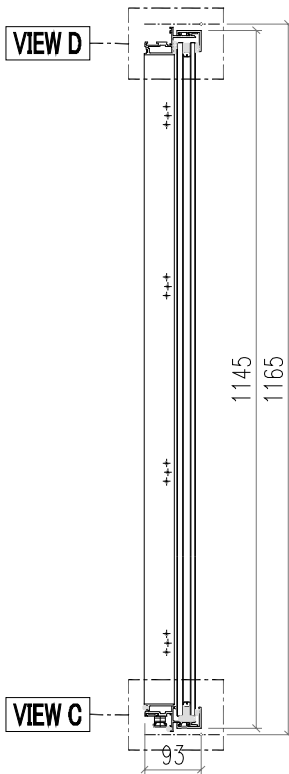
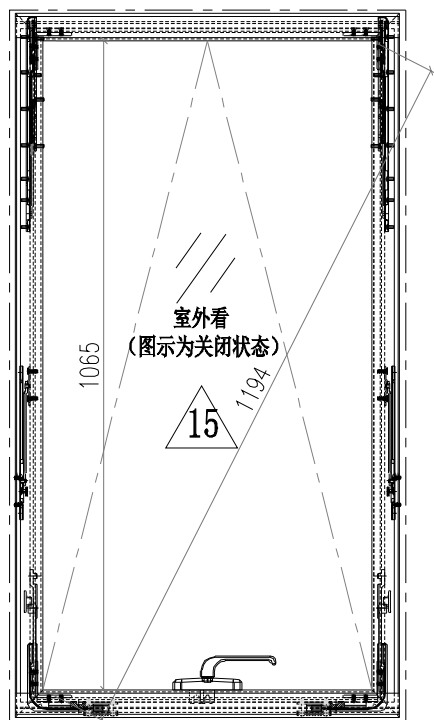

13	AC03-K02	AC03	630	1
12	AC03-K01	AC03	630	1
11	AW02-P43	AW02	233	2
10				
9	JS01-Q01	60*60*5铝角	35	4
8	AC02-K02	AC02	1137.6	1
7	AC02-K01	AC02	1137.6	1
6	AW02-P02	AW02	540.5	1
5	AW02-P01	AW02	540.5	1
4	WS03-Q44	WS03	630	1
3	WS03-Q43	WS03	630	1
2	WS01-Q32	WS01	1155	1
1	WS01-Q31	WS01	1155	1

15	PT-GL1-C04	玻璃	-	1
序号	加工图编号	材料名称	长度	支/幅

 美特鋁質有限公司 MIDI Aluminium Fabricator Ltd.				工程號 J856 地盘 天榮站	類別 制圖 李傳鵬 復核 練松文 批准 林仁安	物料號 M1 2022-11-25 2022-11-26 2022-11-28	圖號 KW-003 數量 - 單件重量 - (KG)
修改 A B 日期 12.04 12.09	採用工廠 材料颜色 -	地盤 <input checked="" type="checkbox"/>	图纸名称 开启扇组装图 材料 -				

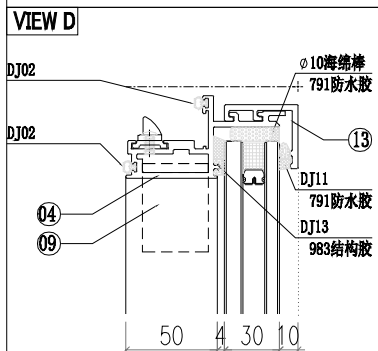
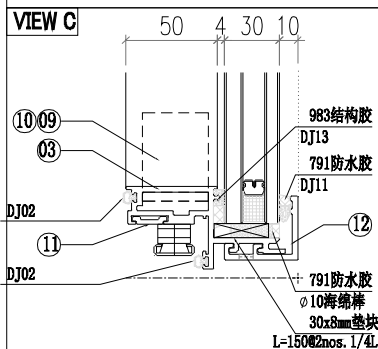
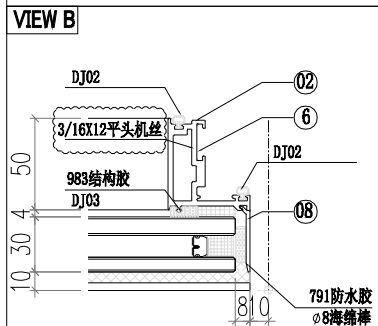
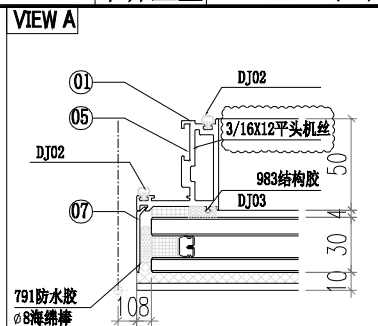
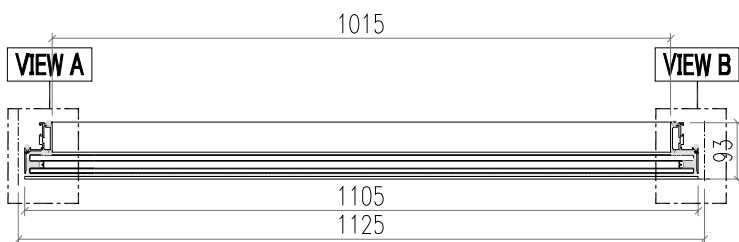
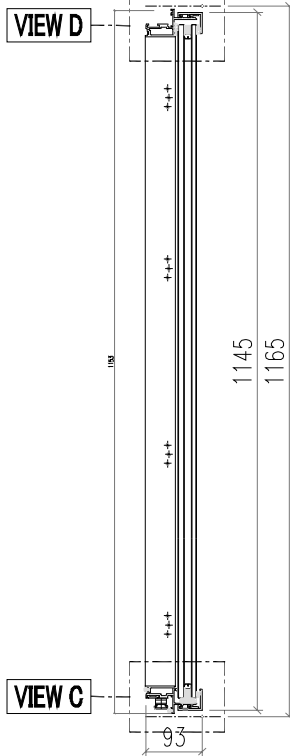
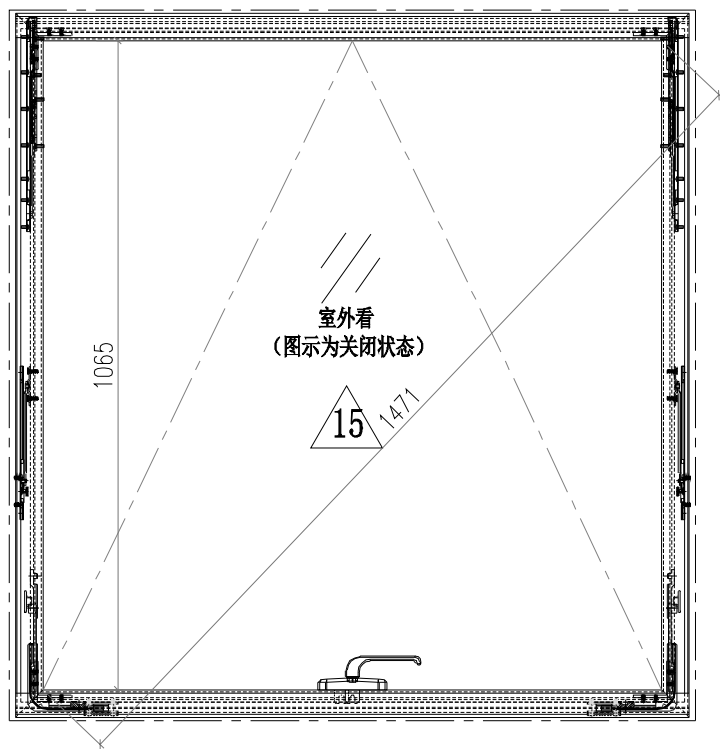

13	AC03-K12	AC03	1105	1
12	AC03-K11	AC03	1105	1
11	AW02-P03	AW02	470.5	2
10				
9	JS01-Q01	60*60*5 铝角	35	4
8	AC02-K02	AC02	1137.6	1
7	AC02-K01	AC02	1137.6	1
6	AW02-P02	AW02	540.5	1
5	AW02-P01	AW02	540.5	1
4	WS03-Q34	WS03	1105	1
3	WS03-Q33	WS03	1105	1
2	WS01-Q32	WS01	1155	1
1	WS01-Q31	WS01	1155	1

15	PT-GL1-C03	玻璃	-	1
序号	加工图编号	材料名称	长度	支/幅

 <b>美特鋁質有限公司</b> MIDI Aluminium Fabricator Ltd.				工程號 J856 地盘 天榮站	類別 制圖 李傳鵬 復核 練松文 批准 林仁安	物料號 M1 2022-11-25 2022-11-26 2022-11-28	圖號 KW-002 數量 - 單件重量 - (KG)
修改 A B 日期 12.04 12.09	採用工廠 材料颜色 -	图纸名称 开启扇组装图 材料 -					

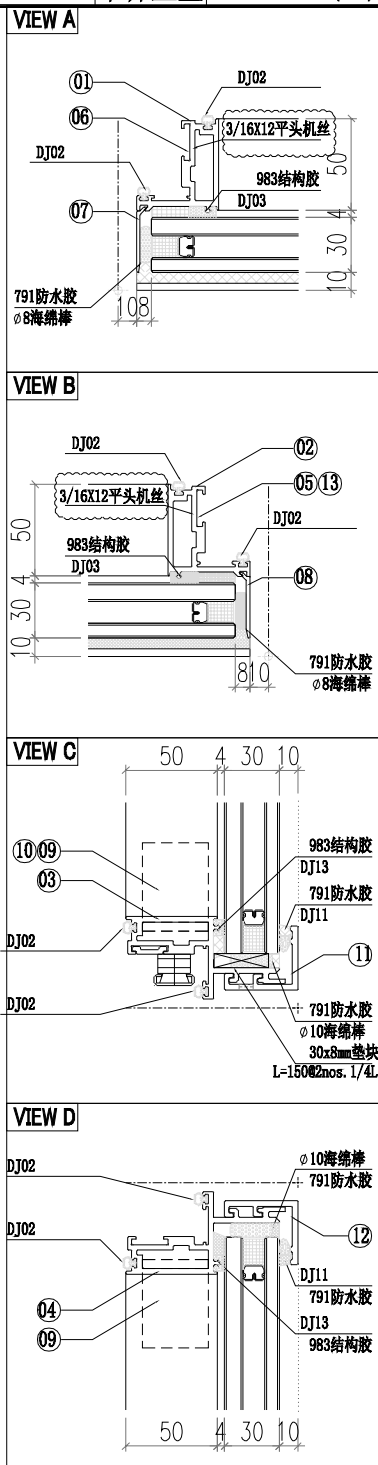
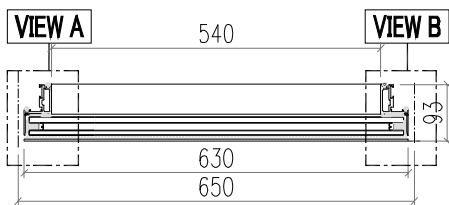
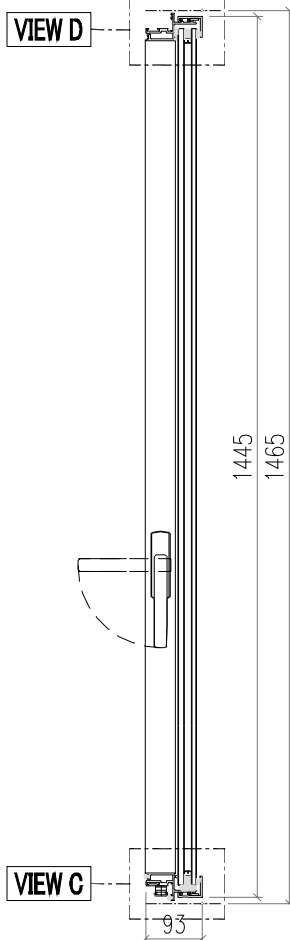
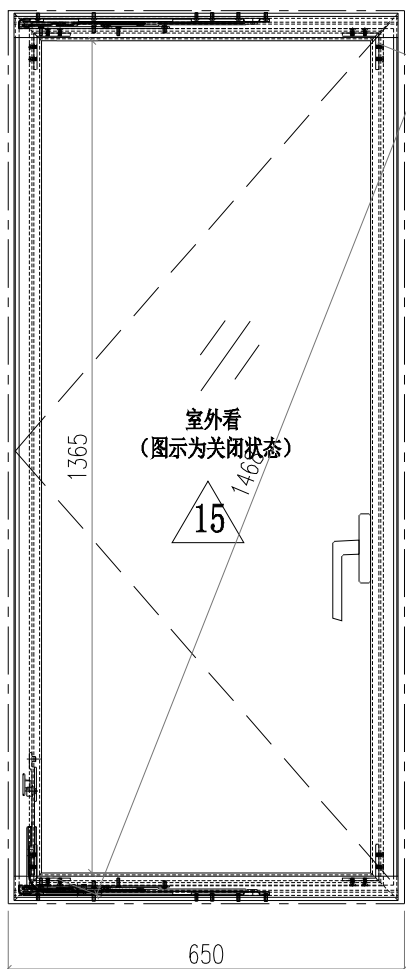

13	AW02-B22	AW02	289.5	1					
12	AC03-K02	AC03	630	1					
11	AC03-K01	AC03	630	1					
10									
9	JS01-Q01	60*60*5铝角	35	4					
8	AC02-K12	AC02	1437.6	1					
7	AC02-K11	AC02	1437.6	1					
6	AW02-Q01	AW02	55	4					
5	AW02-Q22	AW02	904.5	1					
4	WS03-Q24	WS03	630	1					
3	WS03-Q23	WS03	630	1					
2	WS01-Q22	WS01	1455	1					
1	WS01-Q21	WS01	1455	1	15	PT-GL1-C06	玻璃	-	1
序号	加工图编号	材料名称	长度	支/幅	序号	加工图编号	材料名称	长度	支/幅

 <b>美特铝质有限公司</b> MIDI Aluminium Fabricator Ltd.				工程號 J856 地盘 天榮站	類別 制圖 李傳鵬 復核 練松文 批准 林仁安	物料號 M1 2022-11-25 2022-11-26 2022-11-28	圖號 KW-007 數量 - 單件重量 - (KG)
修改 A B 日期 12.04 12.09	採用工廠 材料颜色 -	地盤 <input checked="" type="checkbox"/>	图纸名称 开启扇组装图 材料 -				

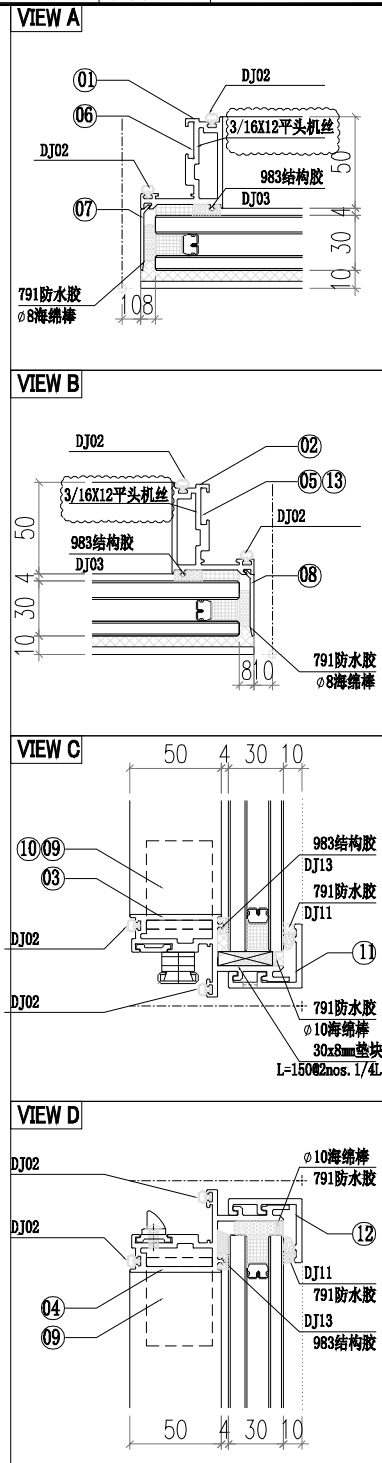
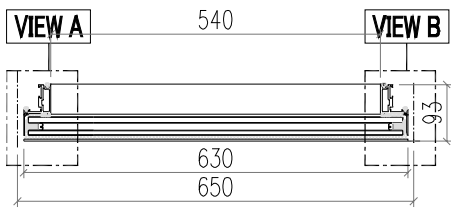
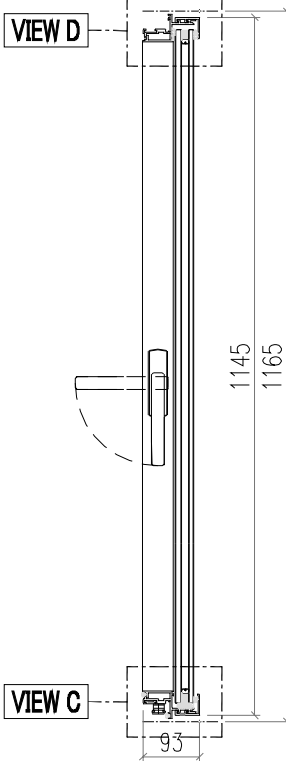
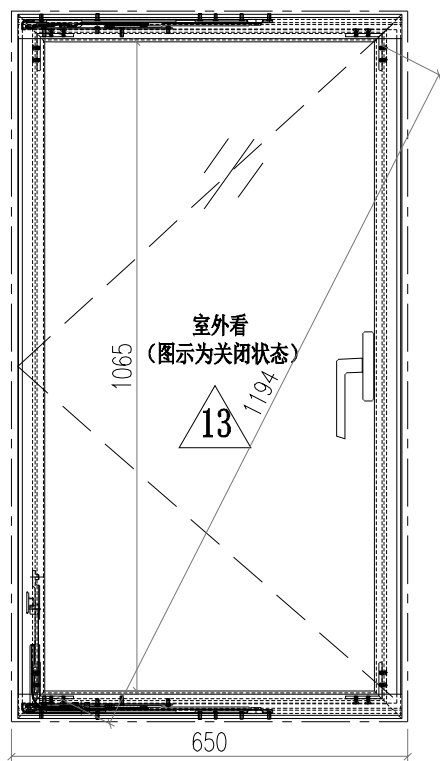

13	AW02-B22	AW02	289.5	1					
12	AC03-K02	AC03	630	1					
11	AC03-K01	AC03	630	1					
10									
9	JS01-Q01	60*60*5铝角	35	4					
8	AC02-K02	AC02	1137.6	1					
7	AC02-K01	AC02	1137.6	1					
6	AW02-Q01	AW02	55	3					
5	AW02-Q72	AW02	604.5	1					
4	WS03-Q24	WS03	630	1					
3	WS03-Q23	WS03	630	1					
2	WS01-Q72	WS01	1155	1					
1	WS01-Q71	WS01	1155	1	15	PT-GL1-C04	玻璃	-	1
序号	加工图编号	材料名称	长度	支/幅	序号	加工图编号	材料名称	长度	支/幅

 <b>美特鋁質有限公司</b> MIDI Aluminium Fabricator Ltd.				工程號 J856 地盘 天榮站	類別 制圖 李傳鵬 復核 練松文 批准 林仁安	物料號 M1 2022-11-25 2022-11-26 2022-11-28	圖號 KW-001 數量 - 單件重量 - (KG)
修改 A B 日期 12.04 12.09	採用工廠 材料颜色 -	地盤 <input checked="" type="checkbox"/>	图纸名称 开启扇组装图 材料 -				

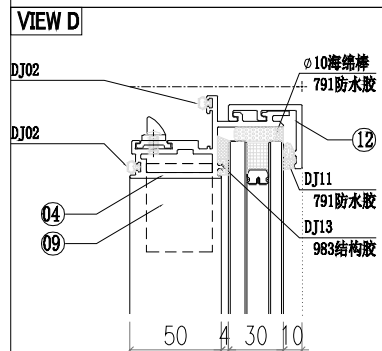
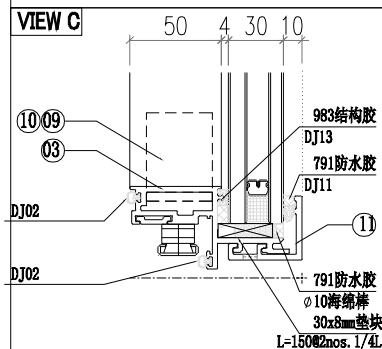
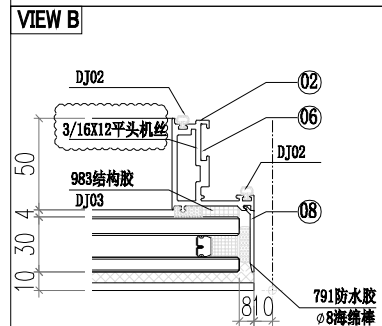
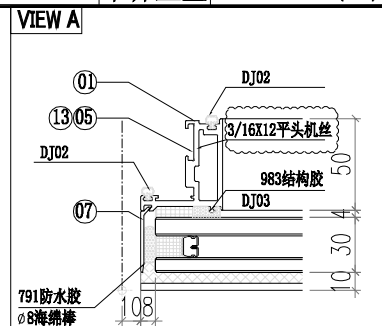
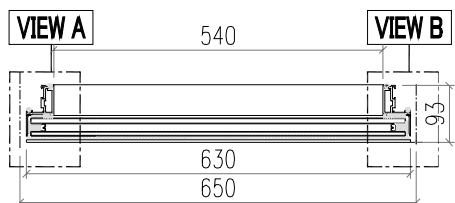
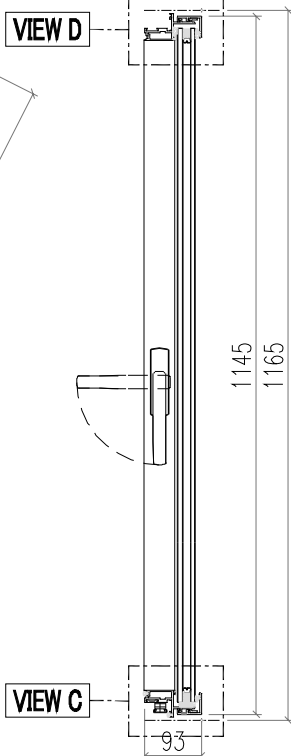
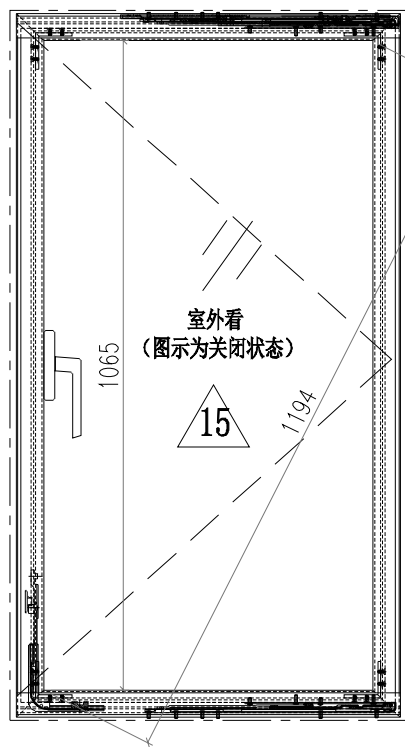

13	AW02-B22	AW02	289.5	1					
12	AC03-K02	AC03	630	1					
11	AC03-K01	AC03	630	1					
10									
9	JS01-Q01	60*60*5铝角	35	4					
8	AC02-K02	AC02	1137.6	1					
7	AC02-K01	AC02	1137.6	1					
6	AW02-Q01	AW02	55	4					
5	AW02-Q02	AW02	604.5	1					
4	WS03-Q04	WS03	630	1					
3	WS03-Q03	WS03	630	1					
2	WS01-Q02	WS01	1155	1					
1	WS01-Q01	WS01	1155	1	15	PT-GL1-C04	玻璃	-	1
序号	加工图编号	材料名称	长度	支/幅	序号	加工图编号	材料名称	长度	支/幅

 美特铝质有限公司 MIDI Aluminium Fabricator Ltd.				工程號 J856 地盘 天榮站	類別 制圖 李傳鵬 復核 練松文 批准 林仁安	物料號 M1 2022-11-25 2022-11-26 2022-11-28	圖號 KW-006 數量 - 單件重量 - (KG)
修改 A B 日期 12.04 12.09	採用工廠 材料颜色 -	地盤 ✓ 图纸名称 开启扇组装图 材料 -					

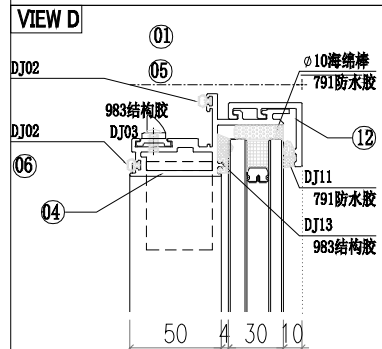
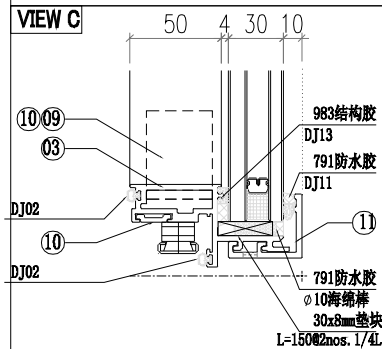
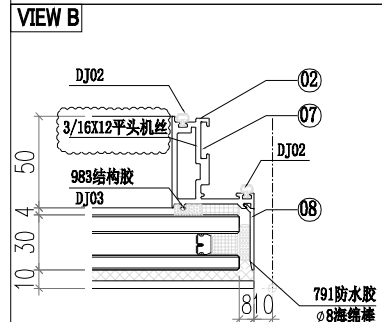
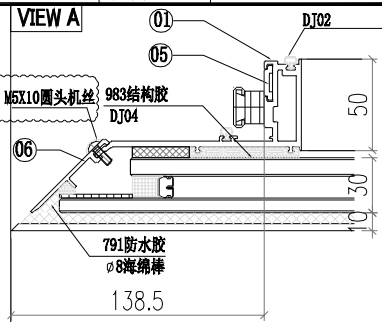
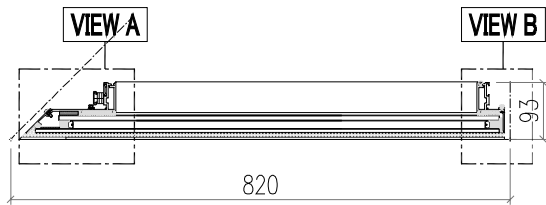
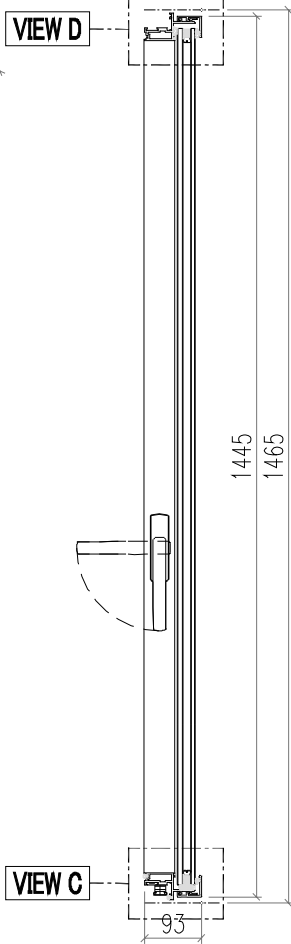
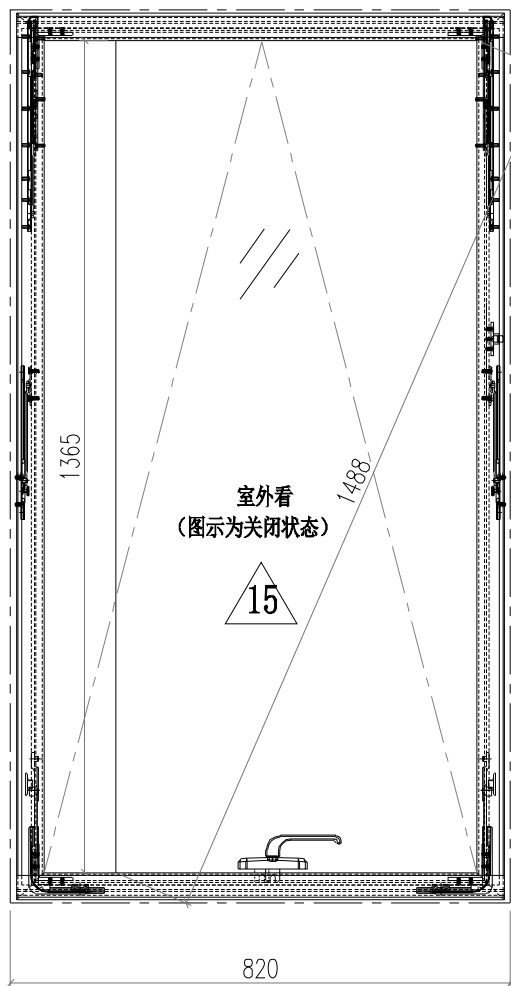

13	AC03-Q52	AC03	795.9	1					
12	AC03-Q51	AC03	795.9	1					
11	AW02-P53	AW02	259.3	2					
10									
9	JS01-Q01	60*60*5 铝角	35	4					
8	AC02-K12	AC02	1437.6	1					
7	AC05-153	AC05	1437.6	1					
6	AW02-P62	AW02	840.5	1					
5	AW02-P61	AW02	840.5	1					
4	WS03-Q51	WS03	776.3	1					
3	WS03-Q52	WS03	776.3	1					
2	WS01-Q62	WS01	1455	1					
1	WS02-Q61	WS02	1455	1	15	PT-GL1-C12	玻璃	-	1
序号	加工图编号	材料名称	长度	支/幅	序号	加工图编号	材料名称	长度	支/幅

 美特鋁質有限公司 MIDI Aluminium Fabricator Ltd.				工程號 J856	類別 天榮站	物料號 M1		
				地盤 天榮站	制圖 李傳鵬	2022-11-25	圖號 AC05-053	
修改 日期		採用工廠 地盤	<input checked="" type="checkbox"/>	图纸名称 铝料加工图	復核 練松文	2022-11-26	數量 -	
				材料 AC04	批准 林仁安	2022-11-28	單件重量 -	(KG)

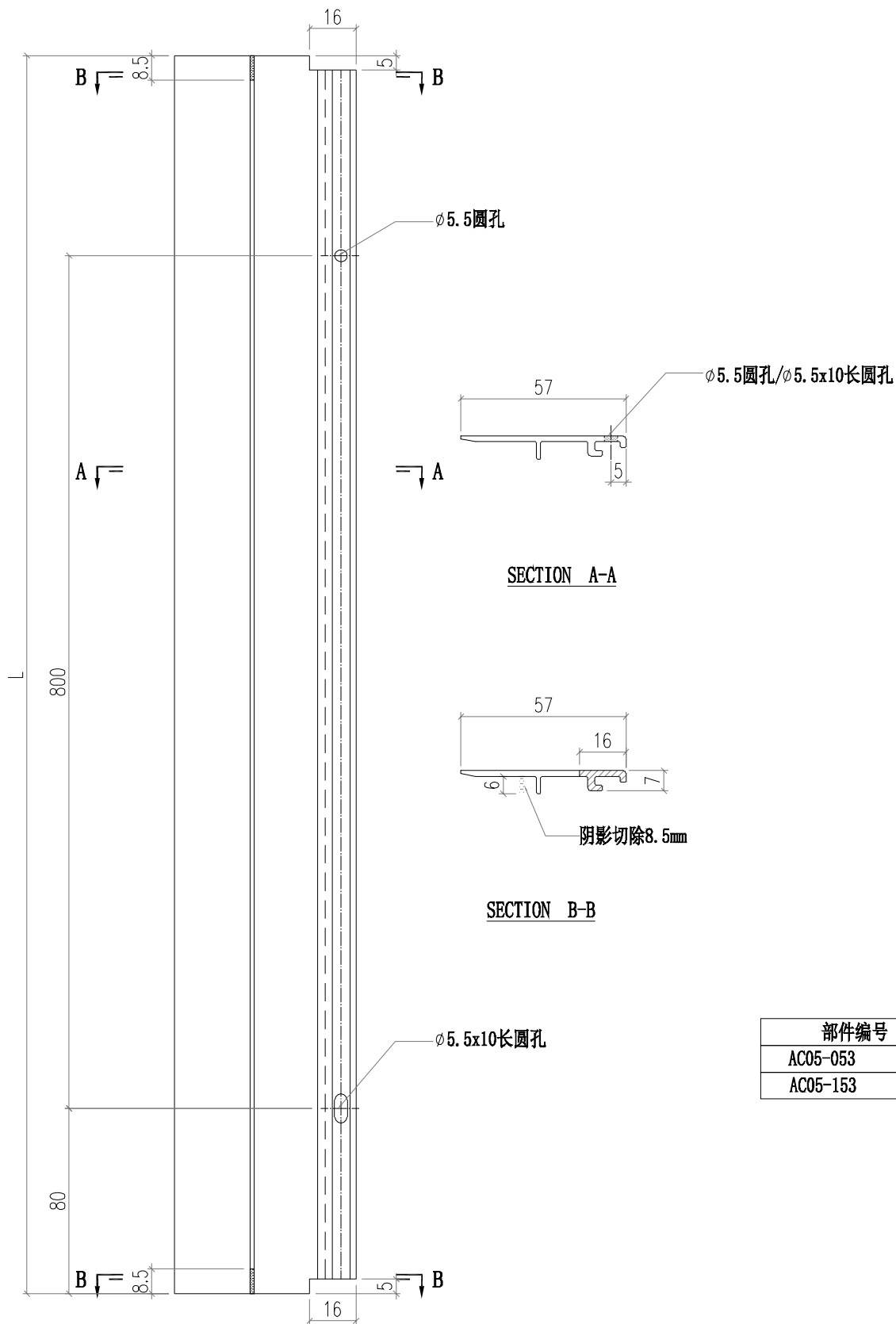

部件编号	L
AC05-053	1137.6
AC05-153	1437.6



## 鋁材開料總表

工程號碼: J856 工程名稱: 天榮站

序號	鋁料編號	名稱	表面處理		開料長度	實用長料總數量		浪費率(%)
			顏色	層厚		支數	長度	
5	40X26X3	鋁角			6000	3	18000	17.16
6	60X60X5	鋁角			6000	1	6000	69.00
7	AB03				6000	2	12000	11.67
8	AB04				6000	1	6000	55.00
10	AC03				6000	19	114000	4.00
12	AD01				5700	5	28500	19.70
13	AD02				4000	1	4000	32.75
14	AD03				5400	4	21600	3.64
15	AD04				5750	4	23000	9.51
16	AD05				5000	2	10000	36.46
17	AD06				6450	6	38700	15.20
18	AM01				3100	6	18600	39.50
19	AM01A				3500	6	21000	16.16
20	AM02				3500	7	24500	16.86
21	AM03				3500	4	14000	13.69
23	AM06A				3500	10	35000	15.17
24	AT01				5250	5	26250	10.47
25	AT02				6100	4	24400	5.79
26	AT03				5500	3	16500	10.96
27	AT04				4500	3	13500	37.08
28	AT05				4500	3	13500	37.08
30	GS01				6000	2	12000	47.13
31	MS01				5500	2	11000	3.64
32	WS01				5650	5	28250	12.92
33	WS02				5200	1	5200	47.69
34	WS03				5850	3	17550	4.53
35	AM02A				3500	4	14000	18.55
36	MS02				5500	1	5500	74.55
37	MS03				5500	1	5500	74.55
38	AW02				4500	5	22500	18.39
39	AJ01				6000	1	6000	77.00
40	AC02				6000	5	30000	19.16
41	AC05				6000	1	6000	55.25
42	AC01				4700	15	70500	8.71
43	AC04				4550	6	27300	21.87
44	AM04				3500	2	7000	16.01
45	AM04A				3500	2	7000	11.37
46	60X38X3	鋁角			5200	1	5200	89.62

送至: \_\_\_\_\_

由: \_\_\_\_\_

日期: \_\_\_\_\_

簡短說明: \_\_\_\_\_

共39頁 第1頁

打印日期: 2022/12/10 打印時間: 13:20

工程號碼:J856, 工程名稱:天榮站

開料長度:5200, 總長料支數:1, 總開料支數:22

鋸片厚度(mm):5, 料頭尾總切除(mm):100, 浪費率(%):89.62

鋁材開料清單 60X38X3 鋁角

窗號	編號(用料狀況)	實用長度(長料開數)	需要支數	開料支數	長料支數	餘料支數	編號(剩餘長度)
J60x38-002, J60x38-003, J60x38-004, J60x38-001	(餘料)1, 1, 1, 1	15.0	22	22	1	3	1@(4920)x1 1@(4700)x1 1@(4660)x1 1@(5040)x1

鋁材開料清單 AM04A

窗號	編號(用料狀況)	實用長度(長料開數)	需要 支數	開料 支數	長料 支數	餘料 支數	編號(剩餘長度)
AM04A-Q02	1	3337.0	1	1	1	0	1@(58)x1
AM04A-Q01	2	2657.0	1	1	1	0	2@(738)x1

鋁材開料清單 AM04

窗號	編號(用料狀況)	實用長度(長料開數)	需要 支數	開料 支數	長料 支數	餘料 支數	編號(剩餘長度)
AM04-Q04	1	3007.0	1	1	1	0	1@(388)x1
AM04-Q03	2	2662.0	1	1	1	0	2@(733)x1

工程號碼:J856, 工程名稱:天榮站

開料長度:4550, 總長料支數:6, 總開料支數:10

鋁材開料清單 AC04

鋸片厚度(mm):5, 料頭尾總切除(mm):100, 浪費率(%):21.87

窗號	編號(用料狀況)	實用長度(長料開數)	需要支數	開料支數	長料支數	餘料支數	編號(剩餘長度)
AC04-101	1	3341.8	1	1	1	0	1@(1103.2)x1
AC04-301, AC04-302	2-3	3011.8	2	2	2	0	2-3@(1433.2)x2
AC04-001, AC04-002	4-5	2666.8	2	2	2	0	4-5@(1778.2)x2
AC04-201	6	2661.8	1	1	1	0	6@(1783.2)x1
AC04-103	(餘料)1	977.0	1	1	0	1	1@(121.2)x1
AC04-005	(餘料)2-3	871.8	2	2	0	2	2-3@(556.4)x2
AC04-003	(餘料)4	596.8	1	1	0	1	4@(1176.4)x1

鋁材開料清單 AC01

窗號	編號(用料狀況)	實用長度(長料開數)	需要支數	開料支數	長料支數	餘料支數	編號(剩餘長度)
AC01-105	1	3341.8	1	1	1	0	1@(1253.2)x1
AC01-305, AC01-306	2-3	3011.8	2	2	2	0	2-3@(1583.2)x2
AC01-005	4-5	2666.8	2	2	2	0	4-5@(1928.2)x2
AC01-205, AC01-206	6-11	2661.8	6	6	6	0	6-11@(1933.2)x6
AC01-301, AC01-302	(餘料)1-3	977.0	3	3	0	3	1@(271.2)x1 2-3@(601.2)x2
AC01-101, AC01-102	(餘料)4-5	946.8	4	4	0	2	4-5@(24.6)x2
AC01-003, AC01-004	(餘料)6-10, 10-11	871.8	12	12	0	7	6-9@(179.6)x4 10@(1056.4)x1 10-11@(179.6)x2
AC01-004	12-13	871.8		8	2	0	12@(216)x1
AC01-201, AC01-202	(餘料)13, 13	601.8		3	0	2	13@(756)x1
AC01-202	14	601.8		1	1	0	14@(3993.2)x1
AC01-001, AC01-002	(餘料)14, 14	596.8		6	0	2	14@(1586)x1
AC01-002	15	596.8	2	3	1	0	15@(2794.6)x1

工程號碼:J856, 工程名稱:天榮站

開料長度:6000, 總長料支數:5, 總開料支數:20

鋁材開料清單 AC02

鋸片厚度(mm):5, 料頭尾總切除(mm):100, 浪費率(%):19.16

窗號	編號(用料狀況)	實用長度(長料開數)	需要支數	開料支數	長料支數	餘料支數	編號(剩餘長度)
AC02-K12	(餘料)1	1437.6	3	2	0	1	1@(1572.2)x1
AC02-K11	1	1437.6		1	1	0	1@(4457.4)x1
AC02-K01, AC02-K02	(餘料)1, 3	1137.6	17	4	0	2	1@(429.6)x1 3@(187)x1
AC02-K01, AC02-K02	2-5	1137.6		13	4	0	2@(187)x1 3@(3614.8)x1 4@(187)x1 5@(4757.4)x1

鋁材開料清單 AC05

窗號	編號(用料狀況)	實用長度(長料開數)	需要支數	開料支數	長料支數	餘料支數	編號(剩餘長度)
AC05-153	1	1437.6	1	1	1	0	1@(4457.4)x1
AC05-053	(餘料)1	1137.6	1	1	0	1	1@(3314.8)x1

工程號碼:J856, 工程名稱:天榮站

開料長度:6000, 總長料支數:1, 總開料支數:32

鋸片厚度(mm):5, 料頭尾總切除(mm):100, 浪費率(%):77

鋁材開料清單 AJ01

窗號	編號(用料狀況)	實用長度(長料開數)	需要支數	開料支數	長料支數	餘料支數	編號(剩餘長度)
AJ01-Q02, AJ01-Q01	(餘料)1, 1	35.0	32	32	1	1	1@(4620)x1 1@(5260)x1

鋁材開料清單 AW02

窗號	編號(用料狀況)	實用長度(長料開數)	需要支數	開料支數	長料支數	餘料支數	編號(剩餘長度)
AW02-Q22	1	904.5	1	1	1	0	1@(3490.5)x1
AW02-P61, AW02-P62	(餘料)1, 1	840.5	2	2	0	2	1@(2645)x1 1@(1799.5)x1
AW02-Q02, AW02-Q72	(餘料)1, 1	604.5	2	2	0	2	1@(1190)x1 1@(580.5)x1
AW02-P01, AW02-P02	(餘料)1-2	540.5	14	3	0	2	1@(35)x1 2@(36)x1
AW02-P01, AW02-P02	2-3	540.5		11	2	0	2@(1127)x1
AW02-P03	(餘料)3	470.5	4	3	0	1	3@(246)x1
AW02-P03	4	470.5		1	1	0	4@(3924.5)x1
AW02-B22	(餘料)4	289.5	3	3	0	1	4@(3041)x1
AW02-P53	(餘料)4	259.3	4	4	0	1	4@(1983.8)x1
AW02-P43	(餘料)3-4	233.0	8	8	0	2	3@(8)x1 4@(317.8)x1
AW02-Q01	(餘料)4	55.0	11	5	0	1	4@(17.8)x1
AW02-Q01	5	55.0		6	1	0	5@(4040)x1

鋁材開料清單 MS03

窗號	編號(用料狀況)	實用長度(長料開數)	需要 支數	開料 支數	長料 支數	餘料 支數	編號(剩餘長度)
MS03-001	1	320.0	4	4	1	0	1@(4100)x1

鋁材開料清單 MS02

窗號	編號(用料狀況)	實用長度(長料開數)	需要 支數	開料 支數	長料 支數	餘料 支數	編號(剩餘長度)
MS02-001	1	320.0	4	4	1	0	1@(4100)x1

鋁材開料清單 AM02A

窗號	編號(用料狀況)	實用長度(長料開數)	需要 支數	開料 支數	長料 支數	餘料 支數	編號(剩餘長度)
AM02A-Q33	1	3007.0	1	1	1	0	1@(388)x1
AM02A-Q03	2	2662.0	1	1	1	0	2@(733)x1
AM02A-Q01, AM02A-Q02	3-4	2657.0	2	2	2	0	3-4@(738)x2

工程號碼:J856, 工程名稱:天榮站

開料長度:5850, 總長料支數:3, 總開料支數:22

鋸片厚度(mm):5, 料頭尾總切除(mm):100, 浪費率(%):4.53

### 鋁材開料清單 WS03

窗號	編號(用料狀況)	實用長度(長料開數)	需要支數	開料支數	長料支數	餘料支數	編號(剩餘長度)
WS03-Q34	(餘料)1	1105.0	4	2	0	1	1@(1310)x1
WS03-Q33	1	1105.0		2	1	0	1@(3530)x1
WS03-Q51, WS03-Q52	(餘料)1-2	776.3	4	3	0	2	1@(528.7)x1 2@(3406.1)x1
WS03-Q51	2	776.3		1	1	0	2@(4968.7)x1
WS03-Q03, WS03-Q04, WS03-Q23, WS03-Q24, WS03-Q43, WS03-Q44	(餘料)2, 2, 2, 2-3, 3	630.0	14	13	0	6	2@(2771.1)x1 2@(2136.1)x1 2@(866.1)x1 2@(231.1)x1 3@(2575)x1 3@(35)x1
WS03-Q24	3	630.0		1	1	0	3@(5115)x1

鋁材開料清單 WS02

窗號	編號(用料狀況)	實用長度(長料開數)	需要 支數	開料 支數	長料 支數	餘料 支數	編號(剩餘長度)
WS02-Q61	1	1455.0	1	1	1	0	1@(3640)x1
WS02-Q01	(餘料)1	1155.0	1	1	0	1	1@(2480)x1

工程號碼:J856, 工程名稱:天榮站

開料長度:5650, 總長料支數:5, 總開料支數:20

鋸片厚度(mm):5, 料頭尾總切除(mm):100, 浪費率(%):12.92

鋁材開料清單 WS01

窗號	編號(用料狀況)	實用長度(長料開數)	需要支數	開料支數	長料支數	餘料支數	編號(剩餘長度)
WS01-Q22, WS01-Q62	(餘料)1, 1	1455.0	3	2	0	2	1@(2630)x1 1@(1170)x1
WS01-Q21	1	1455.0		1	1	0	1@(4090)x1
WS01-Q01, WS01-Q31, WS01-Q32, WS01-Q71, WS01-Q72	(餘料)1-3, 5, 5	1155.0	17	7	0	5	1@(10)x1 2-3@(910)x2 5@(2070)x1 5@(910)x1
WS01-Q02, WS01-Q31, WS01-Q32	2-5	1155.0		10	4	0	2@(4390)x1 3@(2070)x1 4@(910)x1 5@(3230)x1

鋁材開料清單 MS01

窗號	編號(用料狀況)	實用長度(長料開數)	需要 支數	開料 支數	長料 支數	餘料 支數	編號(剩餘長度)
MS01-001, MS01-002	1-2	320.0	32	32	2	0	1-2@(200)x2

鋁材開料清單 GS01

窗號	編號(用料狀況)	實用長度(長料開數)	需要 支數	開料 支數	長料 支數	餘料 支數	編號(剩餘長度)
GS01-002	1	150.0	5				1770
GS01-003	1	150.0	5				995
GS01-004	1	150.0	4				375
GS01-005	1	150.0	2				65
GS01-001	1	300.0	11				2545
GS01-005	2	150.0	2				5590

鋁材開料清單 AT05

窗號	編號(用料狀況)	實用長度(長料開數)	需要支數	開料支數	長料支數	餘料支數	編號(剩餘長度)
AT05-Q02	1	1100.0	1	1	1	0	1@(3295)x1
AT05-Q01	(餘料)1	1099.2	1	1	0	1	1@(2190.8)x1
AT05-Q05	(餘料)1	782.8	2	2	0	1	1@(615.2)x1
AT05-Q04, AT05-Q06, AT05-Q07	(餘料)2, 2, 2	625.0	7	5	0	3	2@(2510)x1 2@(1250)x1 2@(620)x1
AT05-Q03, AT05-Q07	2-3	625.0		2	2	0	2-3@(3770)x2

工程號碼:J856, 工程名稱:天榮站

開料長度:4500, 總長料支數:3, 總開料支數:11

鋁材開料清單 AT04

鋸片厚度(mm):5, 料頭尾總切除(mm):100, 浪費率(%):37.08

窗號	編號(用料狀況)	實用長度(長料開數)	需要支數	開料支數	長料支數	餘料支數	編號(剩餘長度)
AT04-Q02	1	1100.0	1	1	1	0	1@(3295)x1
AT04-Q01	(餘料)1	1099.2	1	1	0	1	1@(2190.8)x1
AT04-Q05	(餘料)1	782.8	2	2	0	1	1@(615.2)x1
AT04-Q04, AT04-Q06, AT04-Q07	(餘料)2, 2, 2	625.0	7	5	0	3	2@(2510)x1 2@(1250)x1 2@(620)x1
AT04-Q03, AT04-Q07	2-3	625.0		2	2	0	2-3@(3770)x2

鋁材開料清單 AT03

窗號	編號(用料狀況)	實用長度(長料開數)	需要支數	開料支數	長料支數	餘料支數	編號(剩餘長度)
AT03-Q01	1	2175.0	1	1	1	0	1@(3220)x1
AT03-Q03	(餘料)1	1933.1	2	1	0	1	1@(1281.9)x1
AT03-Q03	2	1933.1		1	1	0	2@(3461.9)x1
AT03-Q06	(餘料)2	1832.8	2	1	0	1	2@(1624.1)x1
AT03-Q06	3	1832.8		1	1	0	3@(3562.2)x1
AT03-Q02	(餘料)2-3	1412.5	2	2	0	2	2@(206.6)x1 3@(2144.7)x1
AT03-Q05	(餘料)1, 3	907.8	2	2	0	2	1@(369.1)x1 3@(1231.9)x1

鋁材開料清單 AT02

窗號	編號(用料狀況)	實用長度(長料開數)	需要支數	開料支數	長料支數	餘料支數	編號(剩餘長度)
AT02-Q02	1	2175.0	1	1	1	0	1@(3820)x1
AT02-Q06	(餘料)1	1933.1	2	1	0	1	1@(1881.9)x1
AT02-Q06	2	1933.1		1	1	0	2@(4061.9)x1
AT02-Q11	(餘料)1-2	1832.8	2	2	0	2	1@(44.1)x1 2@(2224.1)x1
AT02-Q04	(餘料)2	1412.5	2	1	0	1	2@(806.6)x1
AT02-Q04	3	1412.5		1	1	0	3@(4582.5)x1
AT02-Q03	(餘料)3	1100.0	1	1	0	1	3@(3477.5)x1
AT02-Q01	(餘料)3	1099.2	1	1	0	1	3@(2373.3)x1
AT02-Q10	(餘料)3	907.8	2	2	0	1	3@(547.7)x1
AT02-Q07	(餘料)2	782.8	2	1	0	1	2@(18.8)x1
AT02-Q07	4	782.8		1	1	0	4@(5212.2)x1
AT02-Q05	(餘料)4	625.0	7	7	0	1	4@(802.2)x1

鋁材開料清單 AT01

窗號	編號(用料狀況)	實用長度(長料開數)	需要支數	開料支數	長料支數	餘料支數	編號(剩餘長度)
AT01-Q02	1	2185.0	1	1	1	0	1@(2960)x1
AT01-P06	(餘料)1	1937.7	2	1	0	1	1@(1017.3)x1
AT01-Q06	2	1937.7		1	1	0	2@(3207.3)x1
AT01-Q27	(餘料)2	1837.8	2	1	0	1	2@(1364.5)x1
AT01-Q37	3	1837.8		1	1	0	3@(3307.2)x1
AT01-Q04	(餘料)3	1422.5	2	2	0	1	3@(452.2)x1
AT01-Q01	(餘料)2	1135.5	1	1	0	1	2@(224)x1
AT01-Q03	4	1110.0	1	1	1	0	4@(4035)x1
AT01-Q17, AT01-Q26	(餘料)1, 4	912.7	2	2	0	2	1@(99.6)x1 4@(3117.3)x1
AT01-P07, AT01-Q07	(餘料)4, 4	813.3	2	2	0	2	4@(2299)x1 4@(1480.7)x1
AT01-P16, AT01-Q05, AT01-Q16, AT01-Q25, AT01-T16	(餘料)4, 4-5, 5, 5	660.5	7	6	0	5	4@(815.2)x1 4@(149.7)x1 5@(3153.5)x1 5@(2488)x1 5@(1822.5)x1
AT01-Q05	5	660.5					1

工程號碼:J856, 工程名稱:天榮站

開料長度:3500, 總長料支數:10, 總開料支數:10

鋁材開料清單 AM06A

鋸片厚度(mm):5, 料頭尾總切除(mm):100, 浪費率(%):15.17

窗號	編號(用料狀況)	實用長度(長料開數)	需要支數	開料支數	長料支數	餘料支數	編號(剩餘長度)
AM06A-T03, AM06A-T06	2-3	3337.0	2	2	2	0	2-3@(58)x2
AM06A-Q20, AM06A-T05	4-5	3007.0	2	2	2	0	4-5@(388)x2
AM06A-Q18, AM06A-T04	6-7	2662.0	2	2	2	0	6-7@(733)x2
AM06A-Q12, AM06A-Q01, AM06A-T01, AM06A-T02	1, 8-10	2657.0	4	4	4	0	1@(738)x1 8-10@(738)x3

鋁材開料清單 AM03

窗號	編號(用料狀況)	實用長度(長料開數)	需要支數	開料支數	長料支數	餘料支數	編號(剩餘長度)
AM03-Q02	1	3337.0	1	1	1	0	1@(58)x1
AM03-Q04	2	3007.0	1	1	1	0	2@(388)x1
AM03-Q03	3	2662.0	1	1	1	0	3@(733)x1
AM03-Q01	4	2657.0	1	1	1	0	4@(738)x1

鋁材開料清單 AM02

窗號	編號(用料狀況)	實用長度(長料開數)	需要支數	開料支數	長料支數	餘料支數	編號(剩餘長度)
AM02-Q04	1	3337.0	1	1	1	0	1@(58)x1
AM02-Q06	2	3007.0	1	1	1	0	2@(388)x1
AM02-Q05	3	2662.0	1	1	1	0	3@(733)x1
AM02-Q01, AM02-Q02, AM02-Q03	4-7	2657.0	4	4	4	0	4-7@(738)x4

工程號碼:J856, 工程名稱:天榮站  
開料長度:3500, 總長料支數:6, 總開料支數:6  
鋸片厚度(mm):5, 料頭尾總切除(mm):100, 浪費率(%):16.16

鋁材開料清單 AM01A

窗號	編號(用料狀況)	實用長度(長料開數)	需要 支數	開料 支數	長料 支數	餘料 支數	編號(剩餘長度)
AM01A-Q04	1	3337.0	1	1	1	0	1@(58)x1
AM01A-Q06	2	3007.0	1	1	1	0	2@(388)x1
AM01A-Q05	3	2662.0	1	1	1	0	3@(733)x1
AM01A-Q01, AM01A-Q02, AM01A-Q03	4-6	2657.0	3	3	3	0	4-6@(738)x3

鋁材開料清單 AM01

窗號	編號(用料狀況)	實用長度(長料開數)	需要 支數	開料 支數	長料 支數	餘料 支數	編號(剩餘長度)
AM01-Q03	1	2662.0	1	1	1	0	1@(333)x1
AM01-Q01, AM01-Q02	2-4	2657.0	3	3	3	0	2-4@(338)x3

鋁材開料清單 AD06

窗號	編號(用料狀況)	實用長度(長料開數)	需要支數	開料支數	長料支數	餘料支數	編號(剩餘長度)
AD06-006	(餘料)1	978.0	3	2	0	1	1@(3401)x1
AD06-005	1	978.0		1	1	0	1@(5367)x1
AD06-009, AD06-010	(餘料)1, 1	948.0	4	3	0	2	1@(1495)x1 1@(542)x1
AD06-010	2	948.0		1	1	0	2@(5397)x1
AD06-003, AD06-004	(餘料)2-3	875.0	20	10	0	2	2@(117)x1 3@(190)x1
AD06-003, AD06-004	3-4	875.0		10	2	0	3@(3710)x1
AD06-008	(餘料)5	602.7	4	2	0	1	5@(3919.2)x1
AD06-007	5	602.7		2	1	0	5@(5134.6)x1
AD06-001, AD06-002	(餘料)5, 5	598.0	9	6	0	2	5@(1507.2)x1 5@(301.2)x1
AD06-002	6	598.0		3	1	0	6@(4541)x1

鋁材開料清單 AD05

鋸片厚度(mm):5, 料頭尾總切除(mm):100, 浪費率(%):36.46

窗號	編號(用料狀況)	實用長度(長料開數)	需要支數	開料支數	長料支數	餘料支數	編號(剩餘長度)
AD05-004	(餘料)1	960.5	2	1	0	1	1@(2969)x1
AD05-003	1	960.5		1	1	0	1@(3934.5)x1
AD05-007, AD05-008	(餘料)1, 1	930.5	2	2	0	2	1@(2033.5)x1 1@(1098)x1
AD05-005	(餘料)1	585.5	2	1	0	1	1@(507.5)x1
AD05-006	2	585.5		1	1	0	2@(4309.5)x1
AD05-001, AD05-002	(餘料)2, 2	580.5	2	2	0	2	2@(3724)x1 2@(3138.5)x1

工程號碼:J856, 工程名稱:天榮站

開料長度:5750, 總長料支數:4, 總開料支數:20

鋸片厚度(mm):5, 料頭尾總切除(mm):100, 浪費率(%):9.51

鋁材開料清單 AD04

窗號	編號(用料狀況)	實用長度(長料開數)	需要支數	開料支數	長料支數	餘料支數	編號(剩餘長度)
AD04-Q02	(餘料)1	2089.0	1	1	0	1	1@(893)x1
AD04-Q06	2	1790.0	2	2	1	0	2@(2060)x1
AD04-Q09	(餘料)2	1690.0	2	1	0	1	2@(365)x1
AD04-Q09	3	1690.0		1	1	0	3@(3955)x1
AD04-Q04	1	1326.5	2	2	1	0	1@(2987)x1
AD04-Q01	(餘料)3	1014.5	1	1	0	1	3@(2935.5)x1
AD04-Q03	(餘料)3	1014.0	1	1	0	1	3@(1916.5)x1
AD04-Q08	(餘料)1, 3	765.0	2	2	0	2	1@(123)x1 3@(1146.5)x1
AD04-Q07	(餘料)3	640.0	2	1	0	1	3@(501.5)x1
AD04-Q07	4	640.0		1	1	0	4@(5005)x1
AD04-Q05	(餘料)4	539.0	7	7	0	1	4@(1197)x1

鋁材開料清單 AD03

窗號	編號(用料狀況)	實用長度(長料開數)	需要支數	開料支數	長料支數	餘料支數	編號(剩餘長度)
AD03-Q02	1	2089.0	1	1	1	0	1@(3206)x1
AD03-Q06	(餘料)1	1790.0	2	1	0	1	1@(1411)x1
AD03-Q06	2	1790.0		1	1	0	2@(3505)x1
AD03-Q09	(餘料)2	1690.0	2	2	0	1	2@(115)x1
AD03-Q04	(餘料)1	1326.5	2	1	0	1	1@(79.5)x1
AD03-Q04	3	1326.5		1	1	0	3@(3968.5)x1
AD03-Q01	(餘料)3	1014.5	1	1	0	1	3@(2949)x1
AD03-Q03	(餘料)3	1014.0	1	1	0	1	3@(1930)x1
AD03-Q08	(餘料)3	765.0	2	2	0	1	3@(390)x1
AD03-Q07	4	640.0	2	2	1	0	4@(4010)x1
AD03-Q05	(餘料)4	539.0	7	7	0	1	4@(202)x1

鋁材開料清單 AD02

窗號	編號(用料狀況)	實用長度(長料開數)	需要 支數	開料 支數	長料 支數	餘料 支數	編號(剩餘長度)
AD02-002	1	1440.0	1	1	1	0	1@(2455)x1
AD02-001	(餘料)1	1140.0	1	1	0	1	1@(1310)x1

鋁材開料清單 AD01

窗號	編號(用料狀況)	實用長度(長料開數)	需要支數	開料支數	長料支數	餘料支數	編號(剩餘長度)
AD01-004	(餘料)1	960.5	4	2	0	1	1@(1738)x1
AD01-003	1	960.5		2	1	0	1@(3669)x1
AD01-007, AD01-008	(餘料)1-2	930.5	6	4	0	2	1@(802.5)x1 2@(922.5)x1
AD01-007	2	930.5		2	1	0	2@(3729)x1
AD01-005, AD01-006	(餘料)1-3	585.5	6	5	0	3	1@(212)x1 2@(332)x1 3@(3238)x1
AD01-005	3	585.5		1	1	0	3@(5009.5)x1
AD01-001, AD01-002	(餘料)3-4	580.5		16	11	0	2
AD01-001, AD01-002	4-5	580.5	5		2	0	4@(3843.5)x1 5@(4429)x1

鋁材開料清單 AC03

窗號	編號(用料狀況)	實用長度(長料開數)	需要支數	開料支數	長料支數	餘料支數	編號(剩餘長度)
AC03-Q04, AC03-Q06	(餘料)1-2	2179.6	2	2	0	2	1-2@(1530.8)x2
AC03-Q03, AC03-Q05	1-2	2179.6		2	2	0	1-2@(3715.4)x2
AC03-Q14, AC03-Q15	(餘料)3-4	1945.8		3	0	2	3-4@(47.6)x2
AC03-Q13, AC03-Q14, AC03-Q16	3-5	1945.8		5	3	0	3@(1998.4)x1 4@(3949.2)x1 5@(1998.4)x1
AC03-Q23, AC03-Q24, AC03-Q26	(餘料)5-7	1845.9		4	0	3	5@(147.5)x1 6-7@(347.3)x2
AC03-Q23, AC03-Q25, AC03-Q26	6-8	1845.9		4	3	0	6@(4049.1)x1 7@(2198.2)x1 8@(4049.1)x1
AC03-Q07, AC03-Q08, AC03-Q10	(餘料)1-2, 8-9	1417.5		6	0	4	1-2@(108.3)x2 8@(1204.1)x1 9@(210)x1
AC03-Q09	9	1417.5		2	1	0	9@(3055)x1
AC03-K11, AC03-K12,	(餘料)8, 10, 10-11	1105.0		8	0	4	8@(94.1)x1
AC03-K11, AC03-Q01, AC03-Q02	10-12	1105.0		4	3	0	10@(4790)x1 11@(3680)x1 12@(4790)x1
AC03-Q19, AC03-Q20, AC03-Q21, AC03-Q22	(餘料)12, 12, 12-13	920.9		7	0	4	12@(2938.2)x1 12@(1086.4)x1 12@(160.5)x1
AC03-Q21	13	920.9		1	1	0	13@(4974.1)x1
AC03-Q17, AC03-Q18, AC03-Q51	(餘料)13-14, 14	795.9		9	0	3	13@(719.6)x1 14@(1895.5)x1 14@(293.7)x1
AC03-Q17, AC03-Q52	14-15	795.9		3	2	0	14@(5099.1)x1
AC03-K01, AC03-Q11, AC03-Q12	(餘料)13, 15-16, 18	630.0		15	0	4	13@(84.6)x1 15@(488.2)x1
AC03-K02, AC03-Q11, AC03-Q12	16-19	630.0		27	4	0	16@(1455)x1 17@(185)x1 18@(3995)x1 19@(820)x1

工程號碼:J856, 工程名稱:天榮站  
開料長度:6000, 總長料支數:1, 總開料支數:8  
鋸片厚度(mm):5, 料頭尾總切除(mm):100, 浪費率(%):55

鋁材開料清單 AB04

窗號	編號(用料狀況)	實用長度(長料開數)	需要支數	開料支數	長料支數	餘料支數	編號(剩餘長度)
AB04-Q02, AB04-Q01	(餘料)1, 1	320.0	8	8	1	1	1@(3300)x1 1@(4600)x1

工程號碼:J856, 工程名稱:天榮站

開料長度:6000, 總長料支數:2, 總開料支數:32

鋁材開料清單 AB03

鋸片厚度(mm):5, 料頭尾總切除(mm):100, 浪費率(%):11.67

窗號	編號(用料狀況)	實用長度(長料開數)	需要 支數	開料 支數	長料 支數	餘料 支數	編號(剩餘長度)
AB03-Q02, AB03-Q01, AB03-Q02	(餘料)1, 1-2	320.0	32	32	2	1	1@(50)x1 1@(700)x1 2@(1350)x1

工程號碼:J856, 工程名稱:天榮站

開料長度:6000, 總長料支數:1, 總開料支數:44

鋸片厚度(mm):5, 料頭尾總切除(mm):100, 浪費率(%):69

鋁材開料清單 60X60X5 鋁角

窗號	編號(用料狀況)	實用長度(長料開數)	需要 支數	開料 支數	長料 支數	餘料 支數	編號(剩餘長度)
JS01-Q01	1	35.0	44	44	1	0	1@(4140)x1

工程號碼:J856, 工程名稱:天榮站

開料長度:6000, 總長料支數:3, 總開料支數:34

鋁材開料清單 40X26X3 鋁角

鋸片厚度(mm):5, 料頭尾總切除(mm):50, 浪費率(%):17.16

窗號	編號(用料狀況)	實用長度(長料開數)	需要支數	開料支數	長料支數	餘料支數	編號(剩餘長度)
LJ01-Q02	1	2085.0	1	1	1	0	1@(3860)x1
LJ01-Q06	(餘料)1	1782.2	1	1	0	1	1@(2072.8)x1
LJ01-Q09	(餘料)1	1575.0	1	1	0	1	1@(492.8)x1
LJ01-Q04	2	1322.5	2	2	1	0	2@(3295)x1
LJ01-Q03	(餘料)2	1010.0	1	1	0	1	2@(2280)x1
LJ01-Q01	(餘料)2	973.0	1	1	0	1	2@(1302)x1
LJ01-Q08	(餘料)2	660.0	1	1	0	1	2@(637)x1
LJ01-Q05	(餘料)2	503.0	4	1	0	1	2@(129)x1
LJ01-Q05	3	503.0		3	1	0	3@(4426)x1
LJ01-Q07	(餘料)3	500.0	2	2	0	1	3@(3416)x1
J40x20-003	(餘料)1	59.0	5	5	0	1	1@(172.8)x1
J40x20-001	(餘料)1-3	38.0	11	11	0	3	1@(0.8)x1 2@(0)x1 3@(3244)x1
J40x20-002	(餘料)3	34.0	4	4	0	1	3@(3088)x1

### 加工明细表

工程名称		J-856 (啟德天榮站)				施工分區(批次) :			第一批
采购原因		正常采购	工序号	JGMX-PMU-P001		材料发送地:		工厂	2022/12/9
序列号	型材模号	物料描述	图号	部件编号	长度 (mm)	数量	单位	颜色	备注
1	40*20*3铝角	铝料加工图	LJ01-Q01	LJ01-Q01	973	1	支		
2	40*20*3铝角	铝料加工图	LJ01-Q02	LJ01-Q02	2085	1	支		
3	40*20*3铝角	铝料加工图	LJ01-Q03	LJ01-Q03	1010	1	支		
4	40*20*3铝角	铝料加工图	LJ01-Q04	LJ01-Q04	1322.5	2	支		
5	40*20*3铝角	铝料加工图	LJ01-Q05	LJ01-Q05	503	4	支		
6	40*20*3铝角	铝料加工图	LJ01-Q06	LJ01-Q06	1782.2	1	支		
7	40*20*3铝角	铝料加工图	LJ01-Q07	LJ01-Q07	500	2	支		数量修改
8	40*20*3铝角	铝料加工图	LJ01-Q07	LJ01-Q07	500	0	支		数量修改
9	40*20*3铝角	铝料加工图	LJ01-Q08	LJ01-Q08	660	1	支		
10	40*20*3铝角	铝料加工图	LJ01-Q09	LJ01-Q09	1575	1	支		
11	60*60*5铝角	铝料加工图	JS01-Q01	JS01-Q01	35	44	支		
12	AB03	铝料加工图	AB03-Q01	AB03-Q01	320	16	支		
13	AB03	铝料加工图	AB03-Q02	AB03-Q02	320	16	支		
14	AB04	铝料加工图	AB04-Q01	AB04-Q01	320	4	支		
15	AB04	铝料加工图	AB04-Q02	AB04-Q02	320	4	支		
16	AC01	铝料加工图	AC01-Q01	AC01-Q01	596.8	4	支		
17	AC01	铝料加工图	AC01-Q01	AC01-101	946.8	2	支		
18	AC01	铝料加工图	AC01-Q01	AC01-201	601.8	2	支		
19	AC01	铝料加工图	AC01-Q01	AC01-301	977	1	支		
20	AC01	铝料加工图	AC01-Q02	AC01-Q02	596.8	5	支		
21	AC01	铝料加工图	AC01-Q02	AC01-102	946.8	2	支		
22	AC01	铝料加工图	AC01-Q02	AC01-202	601.8	2	支		
23	AC01	铝料加工图	AC01-Q02	AC01-302	977	2	支		
24	AC01	铝料加工图	AC01-Q03	AC01-Q03	871.8	9	支		
25	AC01	铝料加工图	AC01-Q04	AC01-Q04	871.8	11	支		
26	AC01	铝料加工图	AC01-Q05	AC01-Q05	2666.8	2	支		
27	AC01	铝料加工图	AC01-Q05	AC01-105	3341.8	1	支		
28	AC01	铝料加工图	AC01-Q05	AC01-205	2661.8	4	支		
29	AC01	铝料加工图	AC01-Q05	AC01-305	3011.8	1	支		
30	AC01	铝料加工图	AC01-Q06	AC01-206	2661.8	2	支		数量减少
31	AC01	铝料加工图	AC01-Q06	AC01-306	3011.8	1	支		
32	AC02	铝料加工图	AC02-K01	AC02-K01	1137.6	8	支		
33	AC02	铝料加工图	AC02-K01	AC02-K11	1437.6	1	支		
34	AC02	铝料加工图	AC02-K02	AC02-K02	1137.6	9	支		
35	AC02	铝料加工图	AC02-K02	AC02-K12	1437.6	2	支		
36	AC03	铝料加工图	AC03-K01	AC03-K01	630	7	支		
37	AC03	铝料加工图	AC03-K02	AC03-K02	630	7	支		
38	AC03	铝料加工图	AC03-K11	AC03-K11	1105	2	支		
39	AC03	铝料加工图	AC03-K12	AC03-K12	1105	2	支		
40	AC03	铝料加工图	AC03-Q01	AC03-Q01	1105	4	支		
41	AC03	铝料加工图	AC03-Q02	AC03-Q02	1105	4	支		
42	AC03	铝料加工图	AC03-Q03	AC03-Q03	2179.6	1	支		
43	AC03	铝料加工图	AC03-Q04	AC03-Q04	2179.6	1	支		
44	AC03	铝料加工图	AC03-Q05	AC03-Q05	2179.6	1	支		
45	AC03	铝料加工图	AC03-Q06	AC03-Q06	2179.6	1	支		
46	AC03	铝料加工图	AC03-Q07	AC03-Q07	1417.5	2	支		
47	AC03	铝料加工图	AC03-Q08	AC03-Q08	1417.5	2	支		
48	AC03	铝料加工图	AC03-Q09	AC03-Q09	1417.5	2	支		
49	AC03	铝料加工图	AC03-Q10	AC03-Q10	1417.5	2	支		
50	AC03	铝料加工图	AC03-Q11	AC03-Q11	630	14	支		
51	AC03	铝料加工图	AC03-Q12	AC03-Q12	630	14	支		
52	AC03	铝料加工图	AC03-Q13	AC03-Q13	1945.8	2	支		
53	AC03	铝料加工图	AC03-Q14	AC03-Q14	1945.8	2	支		
54	AC03	铝料加工图	AC03-Q15	AC03-Q15	1945.8	2	支		
55	AC03	铝料加工图	AC03-Q16	AC03-Q16	1945.8	2	支		
56	AC03	铝料加工图	AC03-Q17	AC03-Q17	795.9	4	支		
57	AC03	铝料加工图	AC03-Q18	AC03-Q18	795.9	4	支		

58	AC03	铝料加工图	AC03-Q19	AC03-Q19	920.9	2	支	
59	AC03	铝料加工图	AC03-Q20	AC03-Q20	920.9	2	支	
60	AC03	铝料加工图	AC03-Q21	AC03-Q21	920.9	2	支	
61	AC03	铝料加工图	AC03-Q22	AC03-Q22	920.9	2	支	
62	AC03	铝料加工图	AC03-Q23	AC03-Q23	1845.9	2	支	
63	AC03	铝料加工图	AC03-Q24	AC03-Q24	1845.9	2	支	
64	AC03	铝料加工图	AC03-Q25	AC03-Q25	1845.9	2	支	
65	AC03	铝料加工图	AC03-Q26	AC03-Q26	1845.9	2	支	
66	AC03	铝料加工图	AC03-Q51	AC03-Q51	795.9	2	支	
67	AC03	铝料加工图	AC03-Q52	AC03-Q52	795.9	2	支	
68	AC04	铝料加工图	AC04-001	AC04-001	2666.8	1	支	
69	AC04	铝料加工图	AC04-001	AC04-101	3341.8	1	支	
70	AC04	铝料加工图	AC04-001	AC04-201	2661.8	1	支	
71	AC04	铝料加工图	AC04-001	AC04-301	3011.8	1	支	
72	AC04	铝料加工图	AC04-002	AC04-002	2666.8	1	支	
73	AC04	铝料加工图	AC04-002	AC04-302	3011.8	1	支	
74	AC04	铝料加工图	AC04-003	AC04-003	596.8	1	支	
75	AC04	铝料加工图	AC04-003	AC04-103	977	1	支	
76	AC04	铝料加工图	AC04-005	AC04-005	871.8	2	支	
77	AC05	铝料加工图	AC05-053	AC05-053	1137.6	1	支	
78	AC05	铝料加工图	AC05-053	AC05-153	1437.6	1	支	
79	AD01	铝料加工图	AD01-001	AD01-001	580.5	8	支	
80	AD01	铝料加工图	AD01-002	AD01-002	580.5	8	支	
81	AD01	铝料加工图	AD01-003	AD01-003	960.5	2	支	
82	AD01	铝料加工图	AD01-004	AD01-004	960.5	2	支	
83	AD01	铝料加工图	AD01-005	AD01-005	585.5	3	支	
84	AD01	铝料加工图	AD01-006	AD01-006	585.5	3	支	
85	AD01	铝料加工图	AD01-007	AD01-007	930.5	3	支	
86	AD01	铝料加工图	AD01-008	AD01-008	930.5	3	支	
87	AD02	铝料加工图	AD02-001	AD02-001	1140	1	支	
88	AD02	铝料加工图	AD02-002	AD02-002	1440	1	支	
89	AD03	铝料加工图	AD03-Q01	AD03-Q01	1014.5	1	支	
90	AD03	铝料加工图	AD03-Q02	AD03-Q02	2089	1	支	
91	AD03	铝料加工图	AD03-Q04	AD03-Q04	1326.5	2	支	
92	AD03	铝料加工图	AD03-Q03	AD03-Q03	1014	1	支	编号修改
93	AD03	铝料加工图	AD03-Q05	AD03-Q05	539	7	支	
94	AD03	铝料加工图	AD03-Q06	AD03-Q06	1790	2	支	
95	AD03	铝料加工图	AD03-Q07	AD03-Q07	640	2	支	
96	AD03	铝料加工图	AD03-Q08	AD03-Q08	765	2	支	
97	AD03	铝料加工图	AD03-Q09	AD03-Q09	1690	2	支	
98	AD04	铝料加工图	AD04-Q04	AD04-Q04	1326.5	2	支	编号修改
99	AD04	铝料加工图	AD04-Q01	AD04-Q01	1014.5	1	支	
100	AD04	铝料加工图	AD04-Q02	AD04-Q02	2089	1	支	
101	AD04	铝料加工图	AD04-Q03	AD04-Q03	1014	1	支	
102	AD04	铝料加工图	AD04-Q05	AD04-Q05	539	7	支	
103	AD04	铝料加工图	AD04-Q06	AD04-Q06	1790	2	支	
104	AD04	铝料加工图	AD04-Q07	AD04-Q07	640	2	支	
105	AD04	铝料加工图	AD04-Q08	AD04-Q08	765	2	支	
106	AD04	铝料加工图	AD04-Q09	AD04-Q09	1690	2	支	
107	AD05	铝料加工图	AD05-001	AD05-001	580.5	1	支	
108	AD05	铝料加工图	AD05-002	AD05-002	580.5	1	支	
109	AD05	铝料加工图	AD05-003	AD05-003	960.5	1	支	
110	AD05	铝料加工图	AD05-004	AD05-004	960.5	1	支	
111	AD05	铝料加工图	AD05-005	AD05-005	585.5	1	支	
112	AD05	铝料加工图	AD05-006	AD05-006	585.5	1	支	
113	AD05	铝料加工图	AD05-007	AD05-007	930.5	1	支	
114	AD05	铝料加工图	AD05-008	AD05-008	930.5	1	支	
115	AD06	铝料加工图	AD06-001	AD06-001	598	4	支	
116	AD06	铝料加工图	AD06-002	AD06-002	598	5	支	
117	AD06	铝料加工图	AD06-003	AD06-003	875	9	支	
118	AD06	铝料加工图	AD06-004	AD06-004	875	11	支	
119	AD06	铝料加工图	AD06-005	AD06-005	978	1	支	
120	AD06	铝料加工图	AD06-006	AD06-006	978	2	支	

121	AD06	铝料加工图	AD06-007	AD06-007	602.7	2	支	
122	AD06	铝料加工图	AD06-008	AD06-008	602.7	2	支	
123	AD06	铝料加工图	AD06-009	AD06-009	948	2	支	
124	AD06	铝料加工图	AD06-010	AD06-010	948	2	支	
125	AJ01	铝料加工图	AJ01-001	AJ01-001	35	16	支	
126	AJ01	铝料加工图	AJ01-002	AJ01-002	35	16	支	
127	AM01	铝料加工图	AM01-Q01	AM01-Q01	2657	1	支	
128	AM01	铝料加工图	AM01-Q02	AM01-Q02	2657	2	支	
129	AM01	铝料加工图	AM01-Q03	AM01-Q03	2662	1	支	
130	AM01	铝料加工图	AM01-Q07	AM01-Q07	3007	1	支	
131	AM01A	铝料加工图	AM01A-Q01	AM01A-Q01	2657	1	支	
132	AM01A	铝料加工图	AM01A-Q02	AM01A-Q02	2657	1	支	
133	AM01A	铝料加工图	AM01A-Q03	AM01A-Q03	2657	1	支	
134	AM01A	铝料加工图	AM01A-Q04	AM01A-Q04	3337	1	支	
135	AM01A	铝料加工图	AM01A-Q05	AM01A-Q05	2662	1	支	
136	AM01A	铝料加工图	AM01A-Q06	AM01A-Q06	3007	1	支	
137	AM02	铝料加工图	AM02-Q01	AM02-Q01	2657	1	支	
138	AM02	铝料加工图	AM02-Q02	AM02-Q02	2657	2	支	
139	AM02	铝料加工图	AM02-Q03	AM02-Q03	2657	1	支	
140	AM02	铝料加工图	AM02-Q04	AM02-Q04	3337	1	支	
141	AM02	铝料加工图	AM02-Q05	AM02-Q05	2662	1	支	
142	AM02	铝料加工图	AM02-Q06	AM02-Q06	3007	1	支	
143	AM02A	铝料加工图	AM02A-Q01	AM02A-Q01	2657	1	支	
144	AM02A	铝料加工图	AM02A-Q02	AM02A-Q02	2657	1	支	
145	AM02A	铝料加工图	AM02A-Q03	AM02A-Q03	2662	1	支	
146	AM06A	铝料加工图	AM06A-Q12	AM06A-Q12	2657	1	支	模号与编号修改
147	AM02A	铝料加工图	AM02A-Q33	AM02A-Q33	3007	1	支	
148	AM03	铝料加工图	AM03-Q01	AM03-Q01	2657	1	支	
149	AM03	铝料加工图	AM03-Q02	AM03-Q02	3337	1	支	
150	AM03	铝料加工图	AM03-Q03	AM03-Q03	2662	1	支	
151	AM03	铝料加工图	AM03-Q04	AM03-Q04	3007	1	支	
152	AM04A	铝料加工图	AM04A-Q01	AM04A-Q01	2657	1	支	
153	AM04A	铝料加工图	AM04A-Q02	AM04A-Q02	3337	1	支	
154	AM04	铝料加工图	AM04-Q03	AM04-Q03	2662	1	支	
155	AM04	铝料加工图	AM04-Q04	AM04-Q04	3007	1	支	
156	AM06A	铝料加工图	AM06A-Q01	AM06A-Q01	2657	1	支	
157	AM06A	铝料加工图	AM06A-Q18	AM06A-Q18	2662	1	支	
158	AM06A	铝料加工图	AM06A-Q20	AM06A-Q20	3007	1	支	
159	AM06A	铝料加工图	AM06A-T01	AM06A-T01	2657	1	支	
160	AM06A	铝料加工图	AM06A-T02	AM06A-T02	2657	1	支	
161	AM06A	铝料加工图	AM06A-T03	AM06A-T03	3337	1	支	
162	AM06A	铝料加工图	AM06A-T04	AM06A-T04	2662	1	支	
163	AM06A	铝料加工图	AM06A-T05	AM06A-T05	3007	1	支	
164	AM06A	铝料加工图	AM06A-T06	AM06A-T06	3337	1	支	
165	AT01	铝料加工图	AT01-P06	AT01-P06	1937.7	1	支	
166	AT01	铝料加工图	AT01-P07	AT01-P07	813.3	1	支	
167	AT01	铝料加工图	AT01-P16	AT01-P16	660.5	1	支	
168	AT01	铝料加工图	AT01-Q01	AT01-Q01	1135.5	1	支	
169	AT01	铝料加工图	AT01-Q02	AT01-Q02	2185	1	支	
170	AT01	铝料加工图	AT01-Q03	AT01-Q03	1110	1	支	
171	AT01	铝料加工图	AT01-Q04	AT01-Q04	1422.5	2	支	
172	AT01	铝料加工图	AT01-Q05	AT01-Q05	660.5	2	支	
173	AT01	铝料加工图	AT01-Q06	AT01-Q06	1937.7	1	支	
174	AT01	铝料加工图	AT01-Q07	AT01-Q07	813.3	1	支	
175	AT01	铝料加工图	AT01-Q16	AT01-Q16	660.5	2	支	
176	AT01	铝料加工图	AT01-Q17	AT01-Q17	912.7	1	支	
177	AT01	铝料加工图	AT01-Q25	AT01-Q25	660.5	1	支	
178	AT01	铝料加工图	AT01-Q26	AT01-Q26	912.7	1	支	
179	AT01	铝料加工图	AT01-Q27	AT01-Q27	1837.8	1	支	
180	AT01	铝料加工图	AT01-Q37	AT01-Q37	1837.8	1	支	
181	AT01	铝料加工图	AT01-T16	AT01-T16	660.5	1	支	
182	AT02	铝料加工图	AT02-Q01	AT02-Q01	1099.2	1	支	
183	AT02	铝料加工图	AT02-Q02	AT02-Q02	2175	1	支	

184	AT02	铝料加工图	AT02-Q03	AT02-Q03	1100	1	支	
185	AT02	铝料加工图	AT02-Q04	AT02-Q04	1412.5	2	支	
186	AT02	铝料加工图	AT02-Q05	AT02-Q05	625	7	支	
187	AT02	铝料加工图	AT02-Q06	AT02-Q06	1933.1	2	支	
188	AT02	铝料加工图	AT02-Q07	AT02-Q07	782.8	2	支	
189	AT02	铝料加工图	AT02-Q10	AT02-Q10	907.8	2	支	
190	AT02	铝料加工图	AT02-Q11	AT02-Q11	1832.8	2	支	
191	AT03	铝料加工图	AT03-Q01	AT03-Q01	2175	1	支	
192	AT03	铝料加工图	AT03-Q02	AT03-Q02	1412.5	2	支	
193	AT03	铝料加工图	AT03-Q03	AT03-Q03	1933.1	2	支	
194	AT03	铝料加工图	AT03-Q05	AT03-Q05	907.8	2	支	
195	AT03	铝料加工图	AT03-Q06	AT03-Q06	1832.8	2	支	
196	AT04	铝料加工图	AT04-Q01	AT04-Q01	1099.2	1	支	
197	AT04	铝料加工图	AT04-Q02	AT04-Q02	1100	1	支	
198	AT04	铝料加工图	AT04-Q03	AT04-Q03	625	1	支	
199	AT04	铝料加工图	AT04-Q04	AT04-Q04	625	2	支	
200	AT04	铝料加工图	AT04-Q05	AT04-Q05	782.8	2	支	
201	AT04	铝料加工图	AT04-Q06	AT04-Q06	625	2	支	
202	AT04	铝料加工图	AT04-Q07	AT04-Q07	625	2	支	
203	AT05	铝料加工图	AT05-Q01	AT05-Q01	1099.2	1	支	
204	AT05	铝料加工图	AT05-Q02	AT05-Q02	1100	1	支	
205	AT05	铝料加工图	AT05-Q03	AT05-Q03	625	1	支	
206	AT05	铝料加工图	AT05-Q04	AT05-Q04	625	2	支	
207	AT05	铝料加工图	AT05-Q05	AT05-Q05	782.8	2	支	
208	AT05	铝料加工图	AT05-Q06	AT05-Q06	625	2	支	
209	AT05	铝料加工图	AT05-Q07	AT05-Q07	625	2	支	
210	AW02	铝料加工图	AW02-B22	AW02-B22	289.5	3	支	
211	AW02	铝料加工图	AW02-P01	AW02-P01	540.5	7	支	
212	AW02	铝料加工图	AW02-P02	AW02-P02	540.5	7	支	
213	AW02	铝料加工图	AW02-P03	AW02-P03	470.5	4	支	
214	AW02	铝料加工图	AW02-P43	AW02-P43	233	8	支	
215	AW02	铝料加工图	AW02-P53	AW02-P53	259.3	4	支	
216	AW02	铝料加工图	AW02-P61	AW02-P61	840.5	1	支	
217	AW02	铝料加工图	AW02-P62	AW02-P62	840.5	1	支	
218	AW02	铝料加工图	AW02-Q01	AW02-Q01	55	11	支	
219	AW02	铝料加工图	AW02-Q02	AW02-Q02	604.5	1	支	
220	AW02	铝料加工图	AW02-Q22	AW02-Q22	904.5	1	支	
221	AW02	铝料加工图	AW02-Q72	AW02-Q72	604.5	1	支	
222	GS01	铝料加工图	GS01-001	GS01-001	300	11	支	
223	GS01	铝料加工图	GS01-002	GS01-002	150	5	支	
224	GS01	铝料加工图	GS01-003	GS01-003	150	5	支	
225	GS01	铝料加工图	GS01-004	GS01-004	150	4	支	
226	GS01	铝料加工图	GS01-005	GS01-005	150	4	支	
227	J40x20x3	铝料加工图	J40x20-001	J40x20-001	38	11	支	数量/长度修改
228	J40x20x3	铝料加工图	J40x20-002	J40x20-002	34	4	支	长度修改
229	J40x20x3	铝料加工图	J40x20-003	J40x20-003	59	5	支	
230	J60x38x3	铝料加工图	J60x38-001	J60x38-001	15	3	支	
231	J60x38x3	铝料加工图	J60x38-002	J60x38-002	15	6	支	
232	J60x38x3	铝料加工图	J60x38-003	J60x38-003	15	11	支	
233	J60x38x3	铝料加工图	J60x38-004	J60x38-004	15	2	支	
234	MS01	铝料加工图	MS01-001	MS01-001	320	16	支	
235	MS01	铝料加工图	MS01-002	MS01-002	320	16	支	
236	MS02	铝料加工图	MS02-001	MS02-001	320	4	支	
237	MS03	铝料加工图	MS03-001	MS03-001	320	4	支	
238	WS01	铝料加工图	WS01-001	WS01-001	1155	1	支	
239	WS01	铝料加工图	WS01-002	WS01-002	1155	1	支	
240	WS01	铝料加工图	WS01-021	WS01-021	1455	1	支	
241	WS01	铝料加工图	WS01-022	WS01-022	1455	1	支	
242	WS01	铝料加工图	WS01-031	WS01-031	1155	6	支	
243	WS01	铝料加工图	WS01-032	WS01-032	1155	7	支	
244	WS01	铝料加工图	WS01-062	WS01-062	1455	1	支	
245	WS01	铝料加工图	WS01-071	WS01-071	1155	1	支	
246	WS01	铝料加工图	WS01-072	WS01-072	1155	1	支	

247	WS02	铝料加工图	WS02-Q01	WS02-Q01	1155	1	支	
248	WS02	铝料加工图	WS02-Q61	WS02-Q61	1455	1	支	
249	WS03	铝料加工图	WS03-Q03	WS03-Q03	630	1	支	
250	WS03	铝料加工图	WS03-Q04	WS03-Q04	630	1	支	
251	WS03	铝料加工图	WS03-Q23	WS03-Q23	630	2	支	
252	WS03	铝料加工图	WS03-Q24	WS03-Q24	630	2	支	
253	WS03	铝料加工图	WS03-Q33	WS03-Q33	1105	2	支	
254	WS03	铝料加工图	WS03-Q34	WS03-Q34	1105	2	支	
255	WS03	铝料加工图	WS03-Q43	WS03-Q43	630	4	支	
256	WS03	铝料加工图	WS03-Q44	WS03-Q44	630	4	支	
257	WS03	铝料加工图	WS03-Q51	WS03-Q51	776.3	2	支	
258	WS03	铝料加工图	WS03-Q52	WS03-Q52	776.3	2	支	

以下空白

说明：1:注意保护成品，严禁刻痕、划伤；

设计：校对：审核：