

工程指示 / 要求簡箋 ENGINEER INSTRUCTIONS(E.I.)

工程指示編號:	EI- 5409A	修改版本:	A
	HK- 2192		
工程編號:	J 856	工程名稱:	天榮站
收件人:	林 生 林仁安	發件人:	Lai Sik Hung
工程項目:	PMU 單元件生產 (修訂A:修改加工圖)	日期:	07/12/2022

<input type="checkbox"/> 原合約工程包	<input type="checkbox"/> 原合約工程加 / 減賬 QT-	<input type="checkbox"/> 新工程報價 QT-
---------------------------------	--	------------------------------------

信件批核號碼/圖紙參考編號:	批核模具圖紙編號:
客戶指示附件:	管理內部批簽署:

<input type="checkbox"/> 初步鋁料 B.M.	<input type="checkbox"/> 加工拆圖, 然後生產	<input type="checkbox"/> 尺寸表
<input type="checkbox"/> 正式鋁料 B.M.	<input type="checkbox"/> 技術上資料 / 指示	<input type="checkbox"/> 報價
<input type="checkbox"/> 配件 B.M.	<input type="checkbox"/> 樣辦或貨品說明書	<input type="checkbox"/> 分判合約
<input type="checkbox"/> 其他:		

內容: 修訂A:修改加工圖 PMU 單元件生產
完成上列要求日期: 29/12/2022

國內

<input type="checkbox"/> 生產技術總監	<input type="checkbox"/> 連附件	<input checked="" type="checkbox"/> 技術部	<input checked="" type="checkbox"/> 連附件	<input type="checkbox"/> 生產部	<input type="checkbox"/> 連附件
<input type="checkbox"/> 採購部	<input type="checkbox"/> 連附件	<input checked="" type="checkbox"/> 生產統籌部	<input checked="" type="checkbox"/> 連附件	<input type="checkbox"/> 報關組	<input type="checkbox"/> 連附件
<input type="checkbox"/> 質檢部	<input type="checkbox"/> 連附件	<input type="checkbox"/> 會計部	<input type="checkbox"/> 連附件	<input type="checkbox"/> 機械設計部	<input type="checkbox"/> 連附件
<input checked="" type="checkbox"/> 香港辦	<input checked="" type="checkbox"/> 連附件	<input checked="" type="checkbox"/> 其他: 林仁安			

<input type="checkbox"/> 行政部	<input type="checkbox"/> 連附件	<input type="checkbox"/> 會計部	<input type="checkbox"/> 連附件	<input type="checkbox"/> 統籌部	<input type="checkbox"/> 連附件	<input type="checkbox"/> 工程部	<input type="checkbox"/> 連附件
<input type="checkbox"/> 採購部	<input type="checkbox"/> 連附件	<input type="checkbox"/> QS部	<input type="checkbox"/> 連附件	<input type="checkbox"/> 地盤管理	<input type="checkbox"/> 連附件	<input type="checkbox"/> 維修部	<input type="checkbox"/> 連附件

*發件人簽署:		*組別成員批核簽署:	
傳遞編號:		項目經理簽署:	

圖則登記表
DRAWING REGISTER

工程名稱 Project Title: 启德站-天榮站	接收日期 Receiving Date (適用於客戶圖則)												
PMU单元体组装拆圖		月											
工程編號 Project No: J-856		日											

分發予 Distributed To	發出日期 Issued Date	年	22	22									
		月	11	12									
		日	28	05									

圖則編號 Drg. No.	圖則名稱 Drawing Title
CW-101	单元组装图
CW-101A	单元组装图
CW-102	单元组装图
CW-102A	单元组装图
CW-103	单元组装图
CW-103A	单元组装图
CW-104	单元组装图
CW-104A	单元组装图
CW-105	单元组装图
CW-105A	单元组装图
CW-201	单元组装图
CW-201A	单元组装图
CW-202	单元组装图
CW-202A	单元组装图
CW-203	单元组装图
CW-203A	单元组装图
CW-204	单元组装图
CW-204A	单元组装图
CW-205	单元组装图
CW-205A	单元组装图
CW-206	单元组装图
CW-206A	单元组装图
CW-301	单元组装图
CW-301A	单元组装图
CW-302	单元组装图
CW-302A	单元组装图
CW-303	单元组装图
CW-303A	单元组装图

修訂編號 Revision No.												
-												
-	A											
-												
-	A											
-												
-	A											
-												
-	A											
-												
-	A											
-												
-	A											
-												
-	A											
-												
-	A											
-												
-	A											
-												
-	A											

 美特鋁質有限公司 MIDI Aluminium Fabricator Ltd.		工程號 J856 地盤 天榮站	類別 制圖 李傳鵬 2022-11-26 復核 練松文 2022-11-27 批准 林仁安 2022-11-28	物料號 M1 圖號 CW-205 數量 - 單件重量 - (KG)
修改 A 日期 12.04	採用工廠 材料颜色 -	地盤 <input checked="" type="checkbox"/> 图纸名称 单元组装图 材料 -		

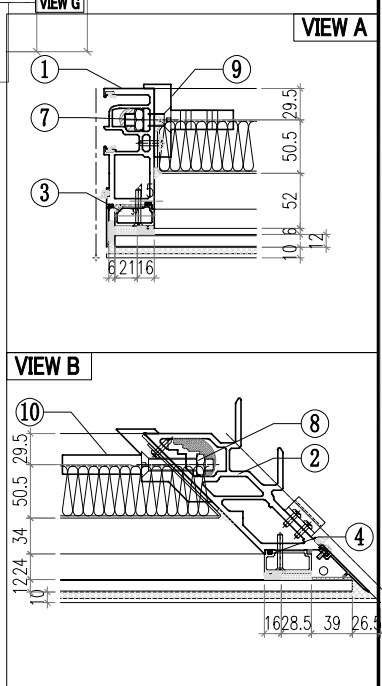
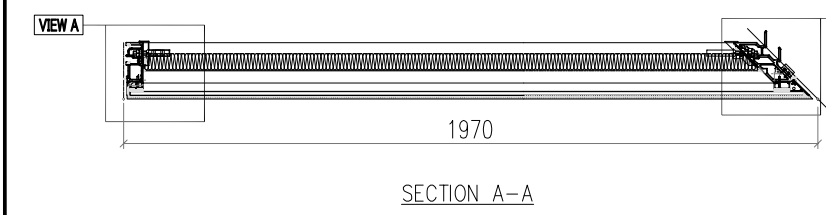
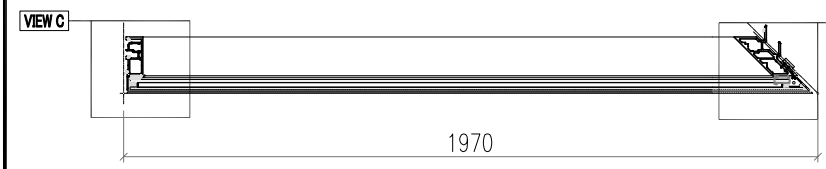
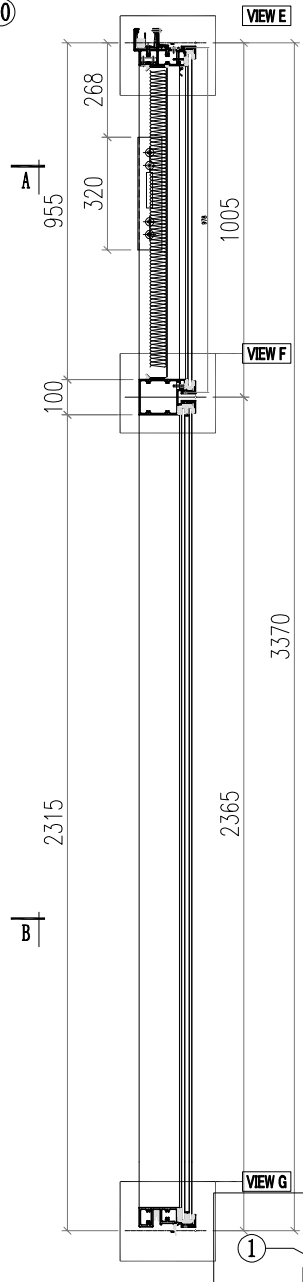
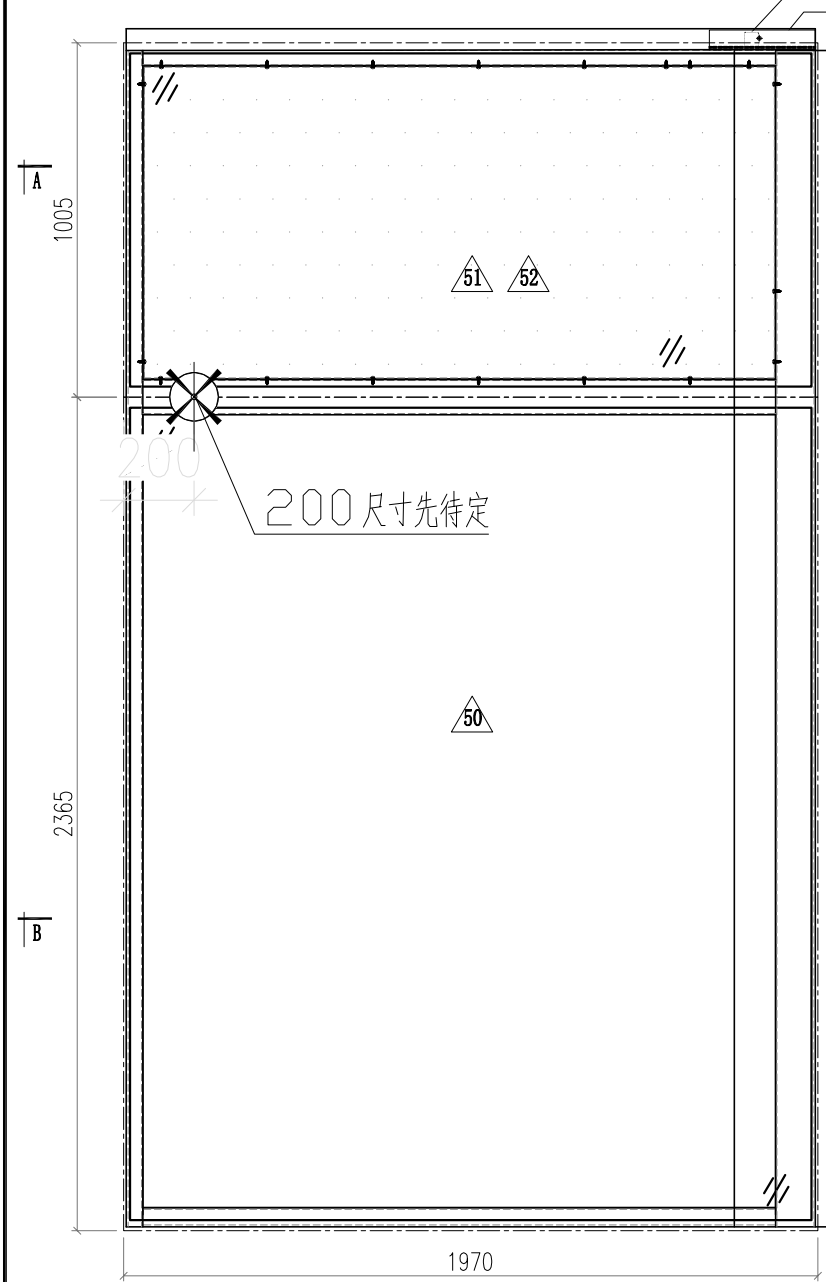

 美特鋁質有限公司 MIDI Aluminium Fabricator Ltd.		工程號 J856 地盘 天榮站	類別 制圖 李傳鵬 復核 練松文 批准 林仁安	物料號 M1 圖號 KW-004 數量 - 單件重量 - (KG)
修改 A 日期 12.04	採用工廠 材料颜色 -	图纸名称 开启扇组装图 材料 -	2022-11-25 2022-11-26 2022-11-28	2022-11-28

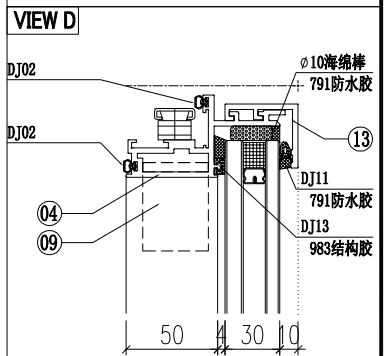
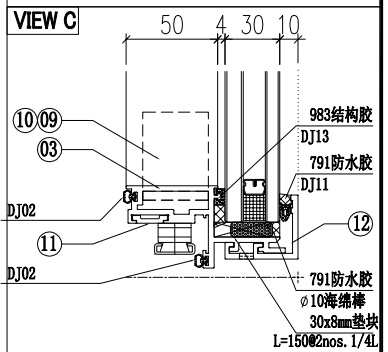
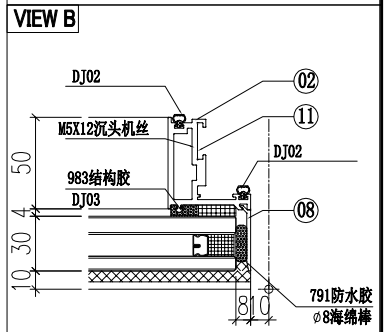
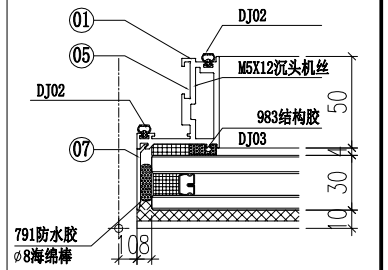
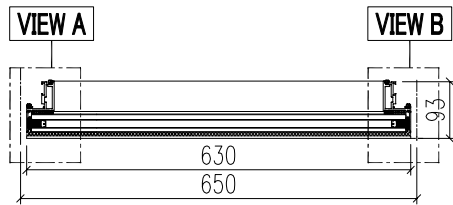
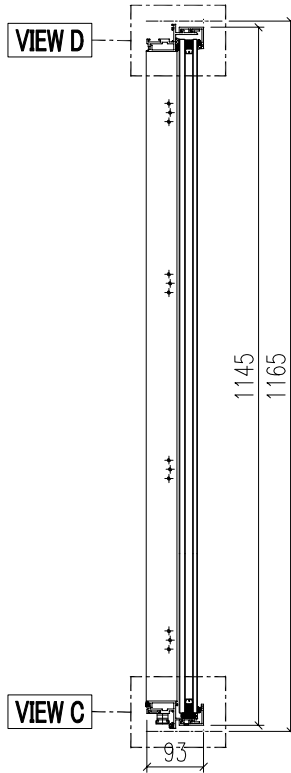
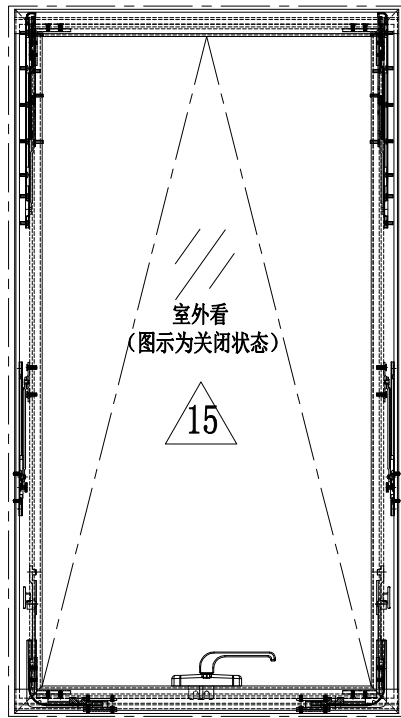

13	AC03-K02	AC03	630	1					
12	AC03-K01	AC03	630	1					
11	AW02-P43	AW02	233	2					
10									
9	JS01-Q01	50*45*5铝角	35	4					
8	AC01-K02	AC01	1137.6	1					
7	AC01-K01	AC01	1137.6	1					
6	AW02-P02	AW02	540.5	1					
5	AW02-P01	AW02	540.5	1					
4	WS03-Q44	WS03	630	1					
3	WS03-Q43	WS03	630	1					
2	WS01-Q32	WS01	1155	1					
1	WS01-Q31	WS01	1155	1	15	PT-GL1-C04	玻璃	-	1
序号	加工图编号	材料名称	长度	支/幅	序号	加工图编号	材料名称	长度	支/幅

 美特铝质有限公司 MIDI Aluminium Fabricator Ltd.		工程號 J856 地盘 天榮站	類別 制圖 李傳鵬 復核 練松文 批准 林仁安	物料號 M1 圖號 KW-003 數量 - 單件重量 - (KG)
修改 A 日期 12.04	採用工廠 材料颜色 -	地盤 <input checked="" type="checkbox"/> 图纸名称 开启扇组装图 材料 -	2022-11-25 2022-11-26 2022-11-28	2022-11-28

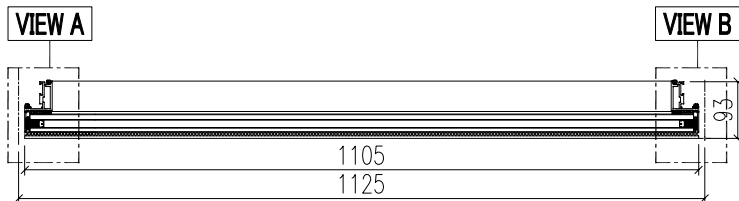
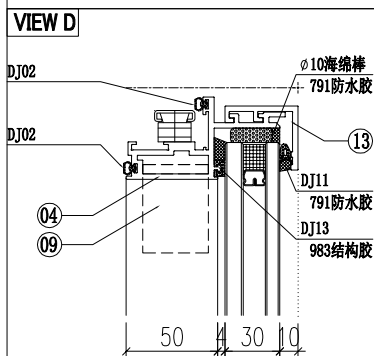
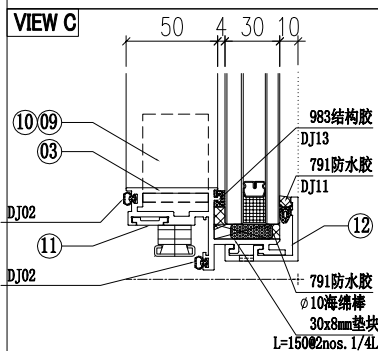
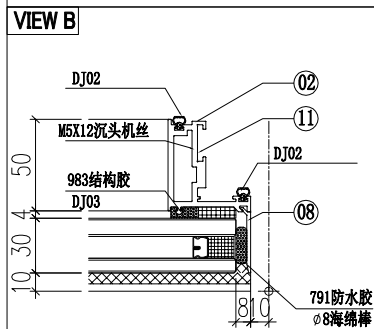
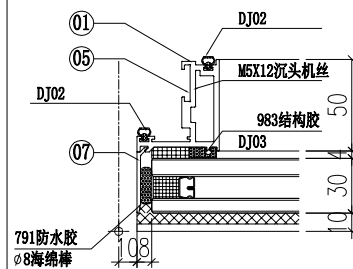
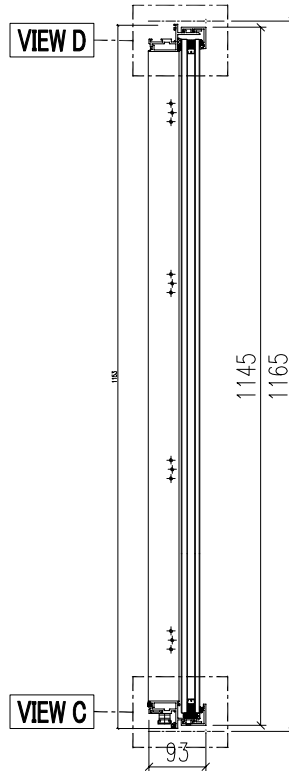
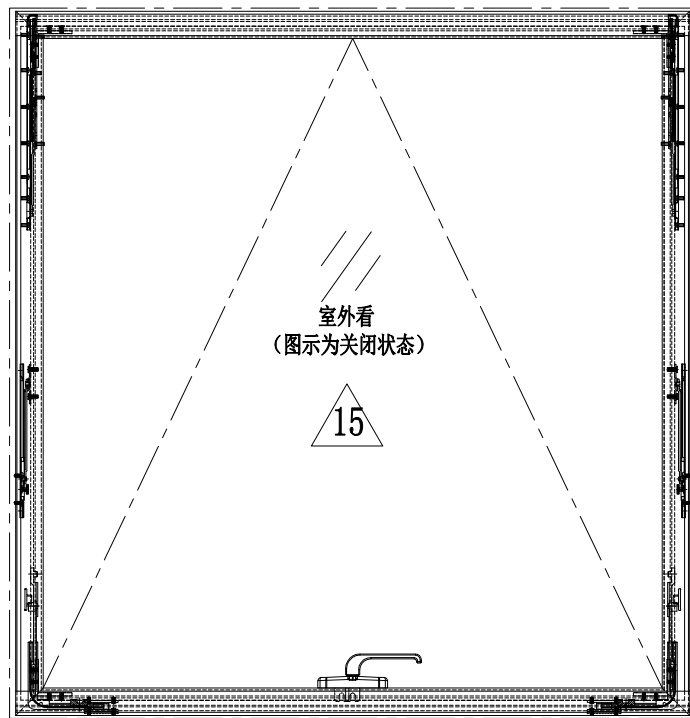

13	AC03-K12	AC03	1105	1
12	AC03-K11	AC03	1105	1
11	AW02-P03	AW02	470.5	2
10				
9	JS01-Q01	50*45*5铝角	35	4
8	AC01-K02	AC01	1137.6	1
7	AC01-K01	AC01	1137.6	1
6	AW02-P02	AW02	540.5	1
5	AW02-P01	AW02	540.5	1
4	WS03-Q34	WS03	1105	1
3	WS03-Q33	WS03	1105	1
2	WS01-Q32	WS01	1155	1
1	WS01-Q31	WS01	1155	1

15	PT-GL1-C03	玻璃	-	1
序号	加工图编号	材料名称	长度	支/幅

 美特铝质有限公司 MIDI Aluminium Fabricator Ltd.		工程號 J856 地盘 天榮站	類別 制圖 李傳鵬 復核 練松文 批准 林仁安	物料號 M1 2022-11-25 2022-11-26 2022-11-28	圖號 KW-002 數量 - 單件重量 - (KG)
修改 A 日期 12.04	採用工廠 材料颜色 -	图纸名称 开启扇组装图 材料 -			

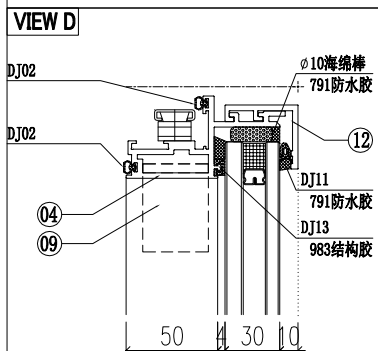
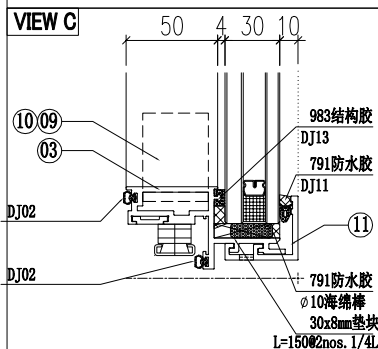
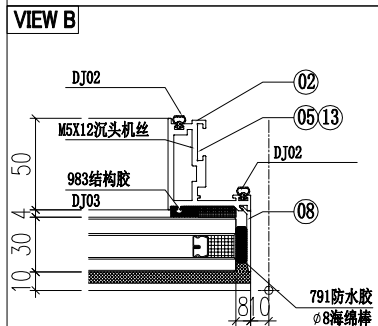
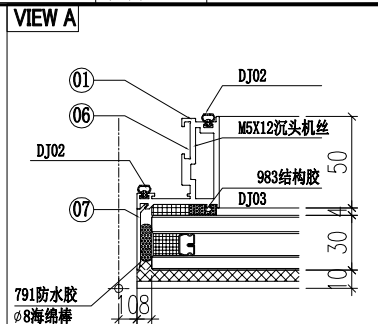
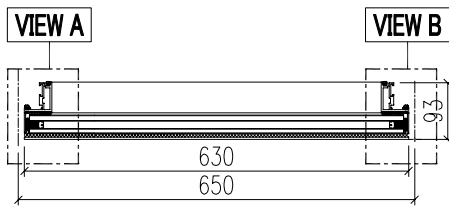
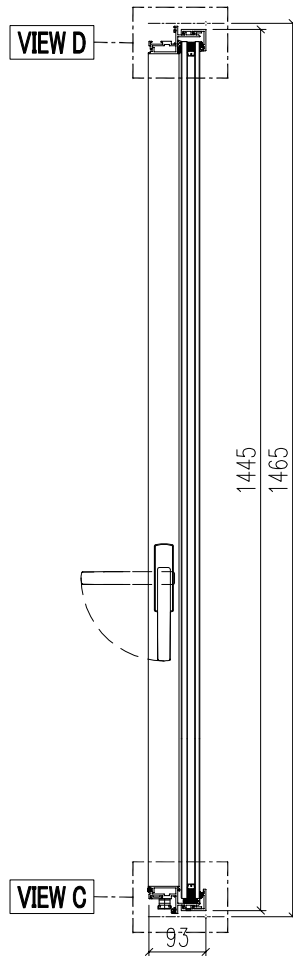
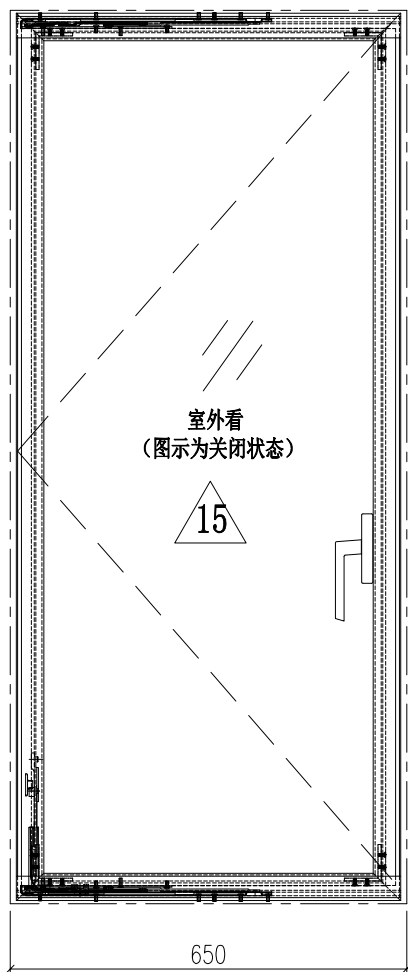

13	AW02-B22	AW02	289.5	1
12	AC03-K02	AC03	630	1
11	AC03-K01	AC03	630	1
10				
9	JS01-Q01	50*45*5铝角	35	4
8	AC01-K12	AC01	1437.6	1
7	AC01-K11	AC01	1437.6	1
6	AW02-Q01	AW02	55	4
5	AW02-Q22	AW02	904.5	1
4	WS03-Q24	WS03	630	1
3	WS03-Q23	WS03	630	1
2	WS01-Q22	WS01	1455	1
1	WS01-Q21	WS01	1455	1

15	PT-GL1-C06	玻璃	-	1
序号	加工图编号	材料名称	长度	支/幅

 美特铝质有限公司 MIDI Aluminium Fabricator Ltd.		工程號 J856 地盘 天榮站	類別 制圖 李傳鵬 復核 練松文 批准 林仁安	物料號 M1 圖號 KW-007 數量 - 單件重量 - (KG)
修改 A 日期 12.04	採用工廠 材料颜色 -	地盤 <input checked="" type="checkbox"/>	图纸名称 开启扇组装图 材料 -	

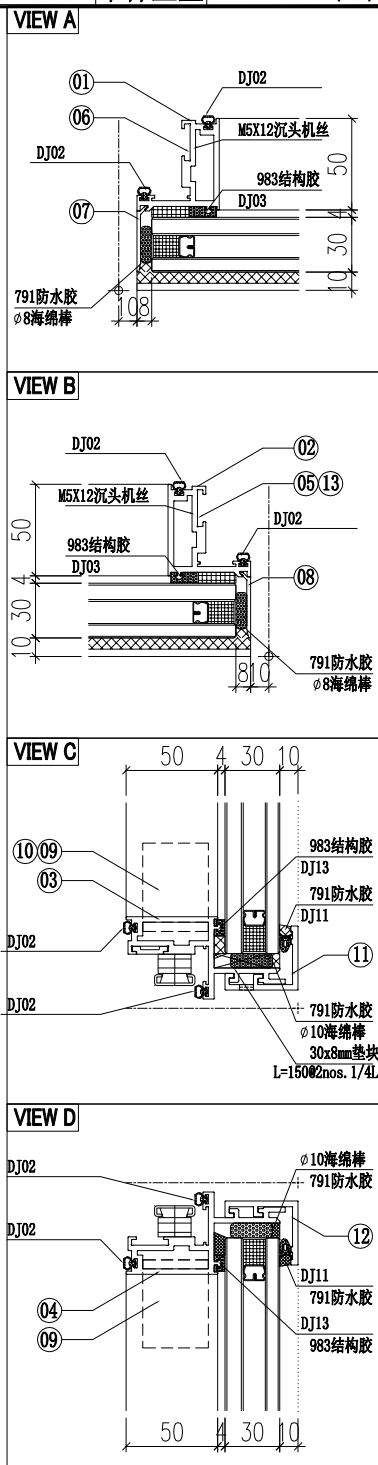
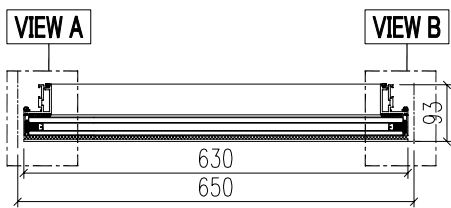
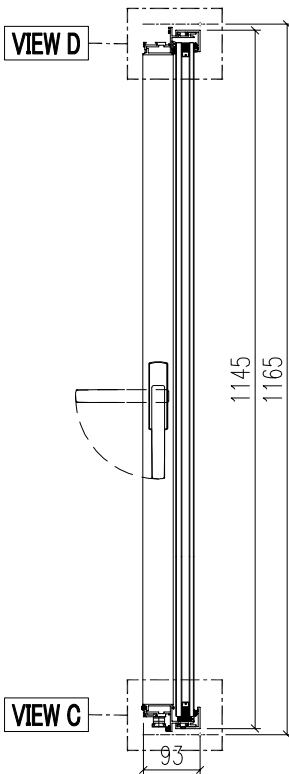
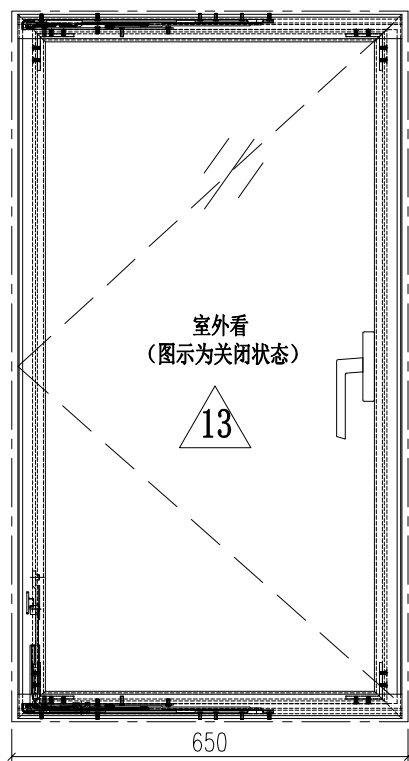

13	AW02-B22	AW02	289.5	1					
12	AC03-K02	AC03	630	1					
11	AC03-K01	AC03	630	1					
10									
9	JS01-Q01	50*45*5铝角	35	4					
8	AC01-K02	AC01	1137.6	1					
7	AC01-K01	AC01	1137.6	1					
6	AW02-Q01	AW02	55	3					
5	AW02-Q72	AW02	604.5	1					
4	WS03-Q24	WS03	630	1					
3	WS03-Q23	WS03	630	1					
2	WS01-Q72	WS01	1155	1					
1	WS01-Q71	WS01	1155	1	15	PT-GL1-C04	玻璃	-	1
序号	加工图编号	材料名称	长度	支/幅	序号	加工图编号	材料名称	长度	支/幅

 美特铝质有限公司 MIDI Aluminium Fabricator Ltd.		工程號 J856 地盘 天榮站	類別 制圖 李傳鵬 復核 練松文 批准 林仁安	物料號 M1 圖號 KW-001 數量 - 單件重量 - (KG)
修改 A 日期 12.04	採用工廠 材料颜色 -	地盤 <input checked="" type="checkbox"/>	图纸名称 开启扇组装图 材料 -	

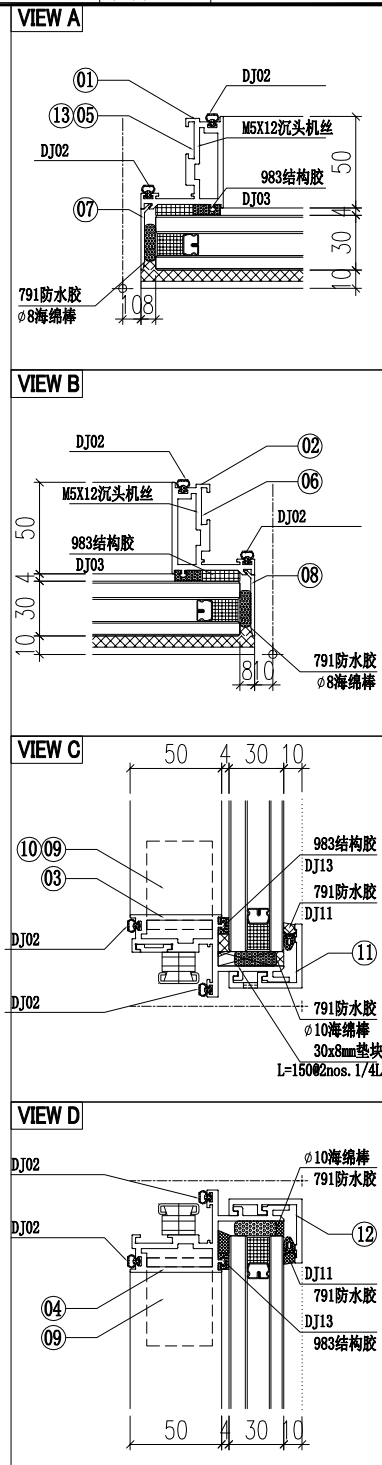
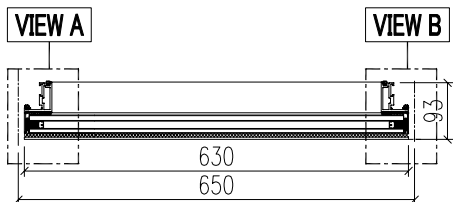
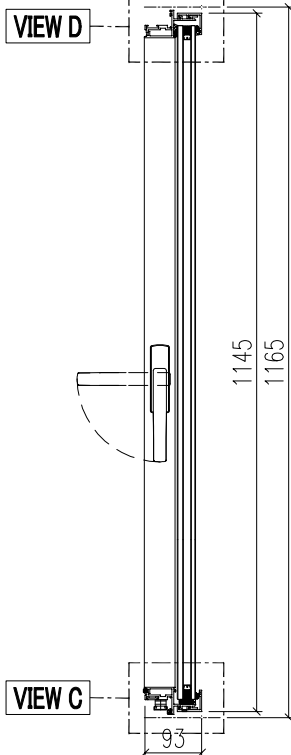
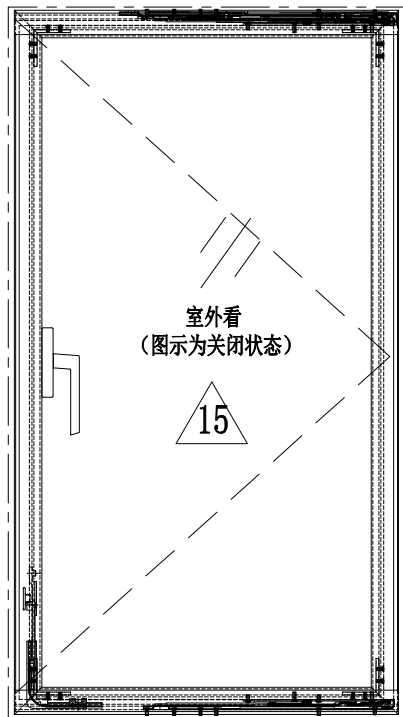

13	AW02-B22	AW02	289.5	1					
12	AC03-K02	AC03	630	1					
11	AC03-K01	AC03	630	1					
10									
9	JS01-Q01	50*45*5铝角	35	4					
8	AC01-K02	AC01	1137.6	1					
7	AC01-K01	AC01	1137.6	1					
6	AW02-Q01	AW02	55	4					
5	AW02-Q02	AW02	604.5	1					
4	WS03-Q04	WS03	630	1					
3	WS03-Q03	WS03	630	1					
2	WS01-Q02	WS01	1155	1					
1	WS01-Q01	WS01	1155	1	15	PT-GL1-C04	玻璃	-	1
序号	加工图编号	材料名称	长度	支/幅	序号	加工图编号	材料名称	长度	支/幅

 美特铝质有限公司 MIDI Aluminium Fabricator Ltd.		工程號 J856 地盘 天榮站	類別 制圖 李傳鵬 復核 練松文 批准 林仁安	物料號 M1 圖號 KW-006 數量 - 單件重量 - (KG)
修改 A 日期 12.04	採用工廠 材料颜色 -	地盤 <input checked="" type="checkbox"/> 图纸名称 开启扇组装图 材料 -		

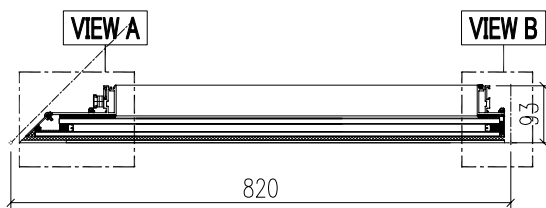
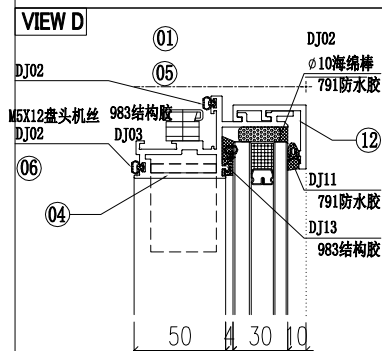
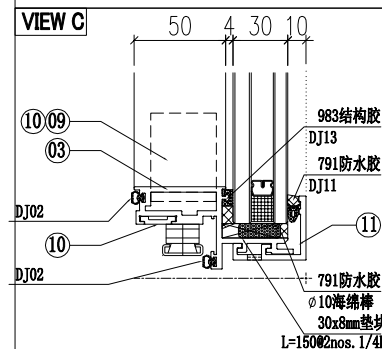
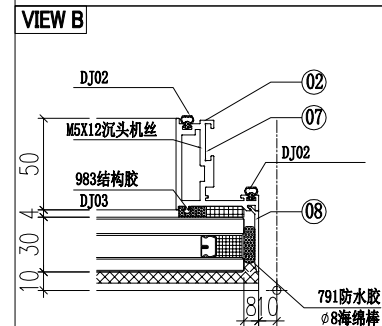
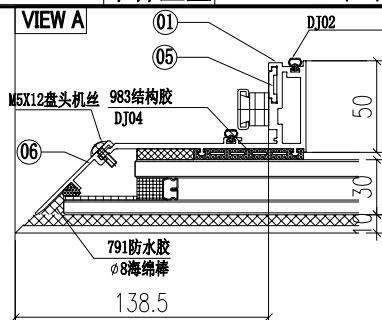
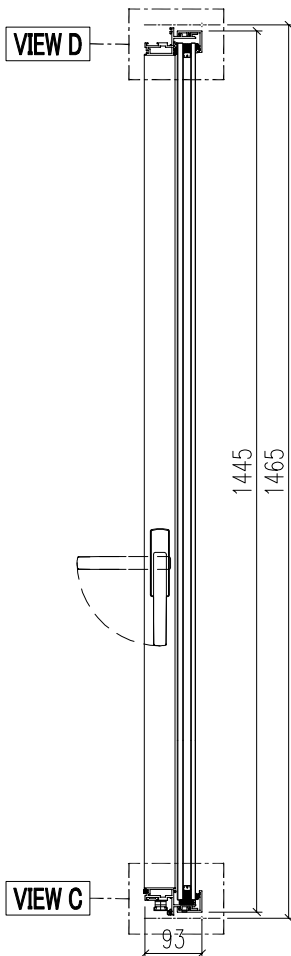
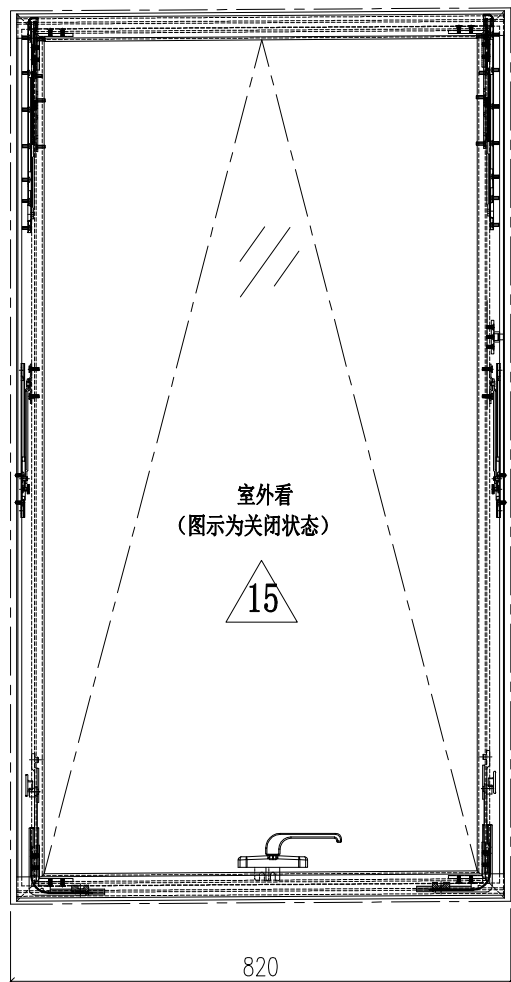

13	AC03-Q52	AC03	795.9	1					
12	AC03-Q51	AC03	795.9	1					
11	AW02-P53	AW02	259.3	2					
10									
9	JS01-Q01	50*45*5 铝角	35	4					
8	AC01-K12	AC01	1437.6	1					
7	AC04-153	AC04	1437.6	1					
6	AW02-P62	AW02	840.5	1					
5	AW02-P61	AW02	840.5	1					
4	WS03-Q51	WS03	776.3	1					
3	WS03-Q52	WS03	776.3	1					
2	WS01-Q62	WS01	1455	1					
1	WS02-Q61	WS02	1455	1	15	PT-GL1-C12	玻璃	-	1
序号	加工图编号	材料名称	长度	支/幅	序号	加工图编号	材料名称	长度	支/幅

 美特鋁質有限公司 MIDI Aluminium Fabricator Ltd.		工程號 J856 地盘 天榮站	類別 制圖 李傳鵬 復核 練松文 批准 林仁安	物料號 M1 圖號 KW-005 數量 - 單件重量 - (KG)
修改 A 日期 12.04	採用工廠 材料颜色 -	图纸名称 开启扇组装图 材料 -		

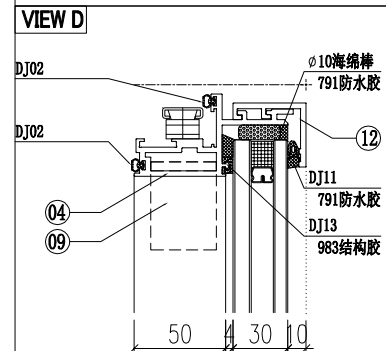
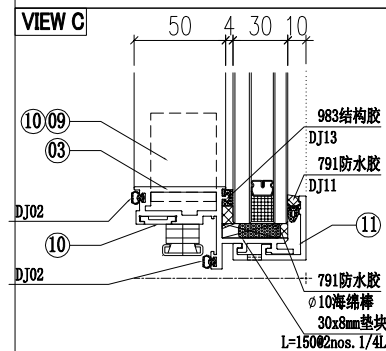
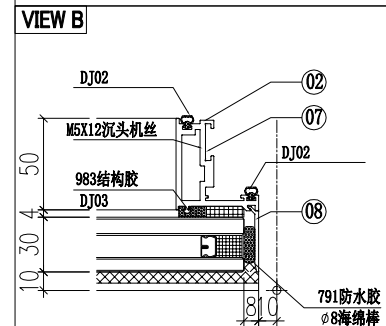
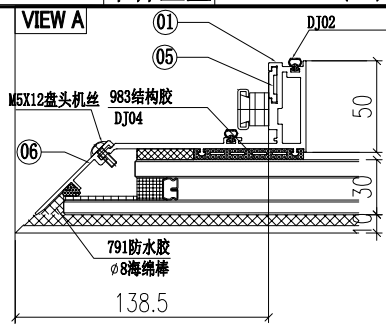
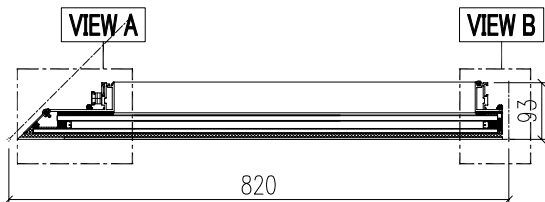
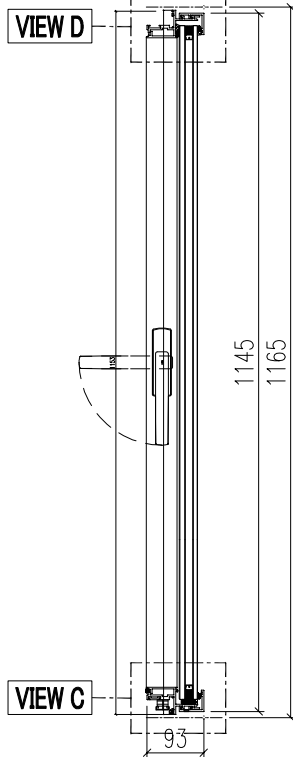
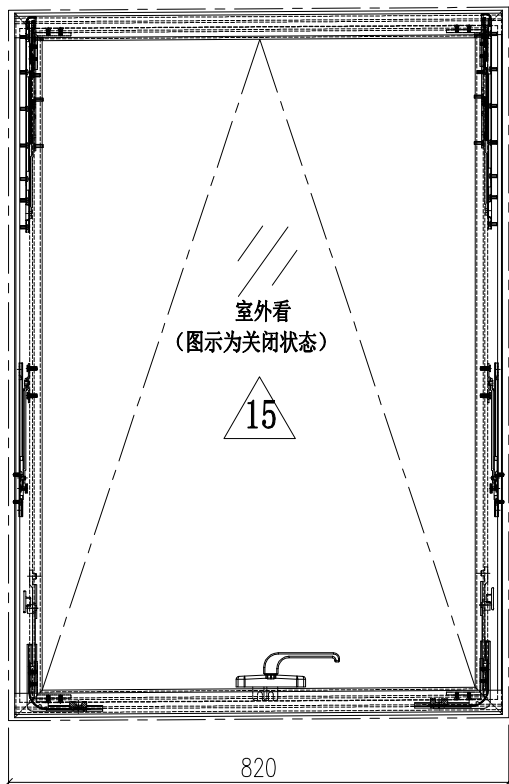

13	AC03-Q52	AC03	795.9	1					
12	AC03-Q51	AC03	795.9	1					
11	AW02-P53	AW02	259.3	2					
10									
9	JS01-Q01	50*45*5铝角	35	4					
8	AC01-K02	AC01	1137.6	1					
7	AC04-053	AC04	1137.6	1					
6	AW02-P02	AW02	540.5	1					
5	AW02-P01	AW02	540.5	1					
4	WS03-Q51	WS03	776.3	1					
3	WS03-Q52	WS03	776.3	1					
2	WS01-Q32	WS01	1155	1					
1	WS02-Q01	WS02	1155	1	15	PT-GL1-C11	玻璃	-	1
序号	加工图编号	材料名称	长度	支/幅	序号	加工图编号	材料名称	长度	支/幅

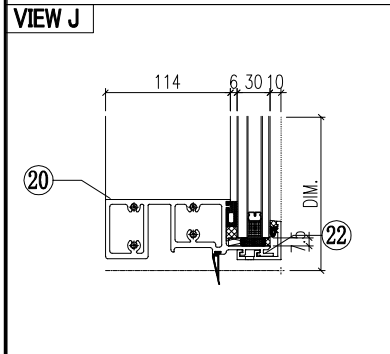
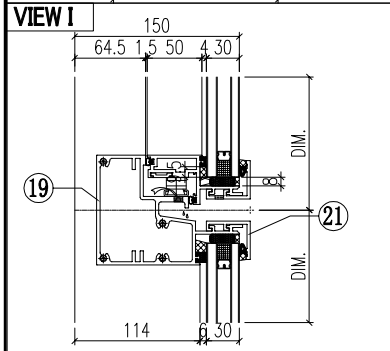
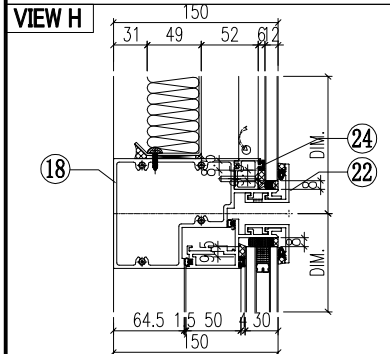
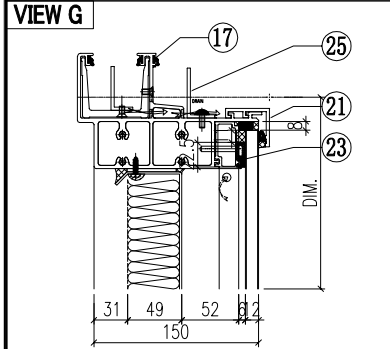
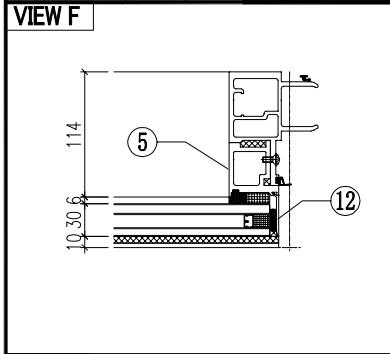

序号	模号	编号	长度	数量
1	AM06A	AM06A-Q01	2657	1
2	AM01A	AM01A-Q01	2657	1
3	AD06	AD06-001	598	1
4	AD06	AD06-002	598	1
5	AD06	AD06-003	875	1
6	AD06	AD06-004	875	1
7	AD01	AD01-001	580.5	1
8	AD01	AD01-002	580.5	1
9	AC01	AC01-001	596.8	1
10	AC01	AC01-002	596.8	1
11	AC01	AC01-003	871.8	1
12	AC01	AC01-004	871.8	1
13	MS01	MS01-001	320	1
14	MS01	MS01-002	320	1
15	AB03	AB03-Q01	320	1
16	AB03	AB03-Q02	320	1
17	AT01	AT01-Q01	1135.5	1
18	AT04	AT04-Q01	1099.2	1
19	AT05	AT05-Q01	1099.2	1
20	AT02	AT02-Q01	1099.2	1
21	AC03	AC03-Q01	1105	2
22	AC03	AC03-Q02	1105	2
23	AD03	AD03-Q01	1014.5	1
24	AD04	AD04-Q01	1014.5	1
25	40*20*3 铝角	LJ01-Q01	973	1
26	GS01	GS01-001	300	1
27	GS01	GS01-002	150	1
28	J40x20x3	J40x20-001	39.5	1
29	J60x38x3	J60x38-002	15	1
30	J60x38x3	J60x38-003	15	1
50		PT-GL1-C01		1
51		PT-GL4-C01		1
52		PT-GL5-C01		1
53		J856-LB-01		1
54		LB-AT03-Z02		1
55		KW-003		1

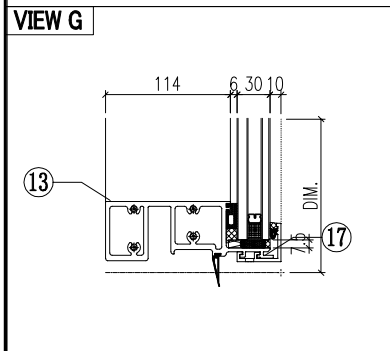
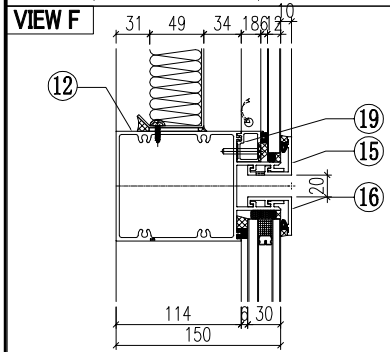
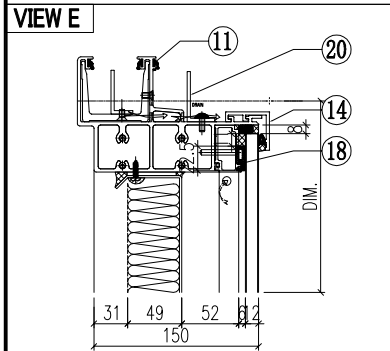
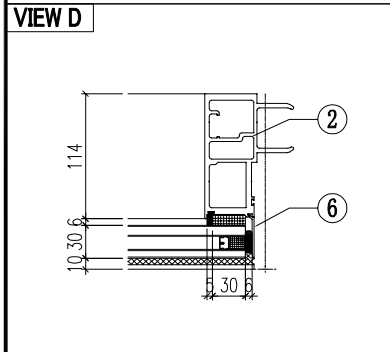
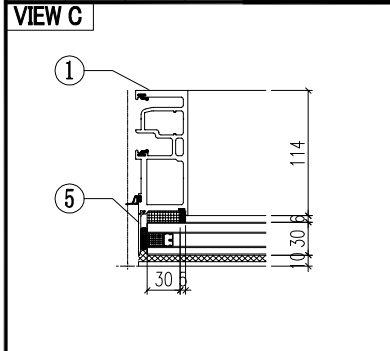

序号	模号	编号	长度	数量
1	AM02	AM02-Q01	2657	1
2	AM01	AM01-Q01	2657	1
3	AD01	AD01-001	580.5	1
4	AD01	AD01-002	580.5	1
5	AC01	AC01-205	2661.8	1
6	AC01	AC01-206	2661.8	1
7	MS01	MS01-001	320	1
8	MS01	MS01-002	320	1
9	AB03	AB03-Q01	320	1
10	AB03	AB03-Q02	320	1
11	AT01	AT01-Q02	2185	1
12	AT03	AT03-Q01	2175	1
13	AT02	AT02-Q02	2175	1
14	AC03	AC03-Q03	2179.6	1
15	AC03	AC03-Q04	2179.6	1
16	AC03	AC03-Q05	2179.6	1
17	AC03	AC03-Q06	2179.6	1
18	AD03	AD03-Q02	2089	1
19	AD04	AD04-Q02	2089	1
20	40*20*3 铝角	LJ01-Q02	2085	1
21	GS01	GS01-001	300	1
22	J40x20x3	J40x20-001	40	1
23				
24				
50		PT-GL1a-C01		1
51		PT-GL4-C02		1
52		J856-LB-02		1

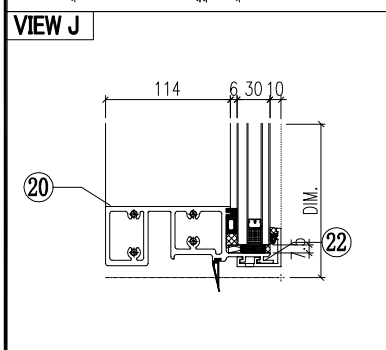
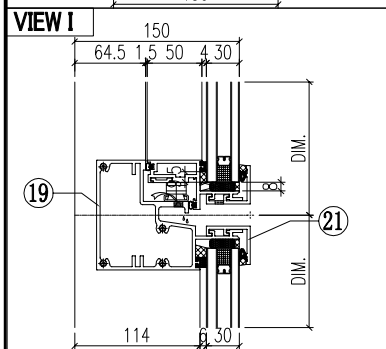
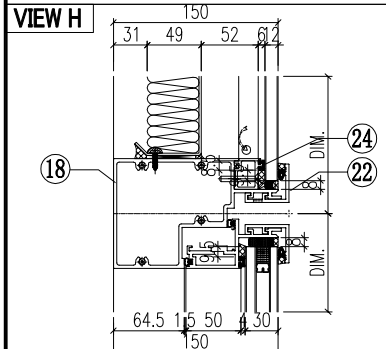
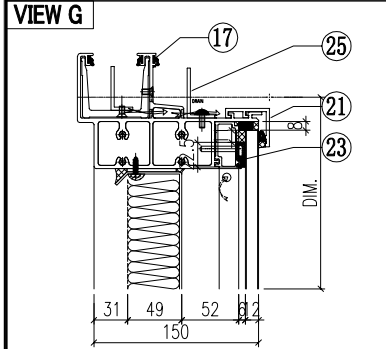
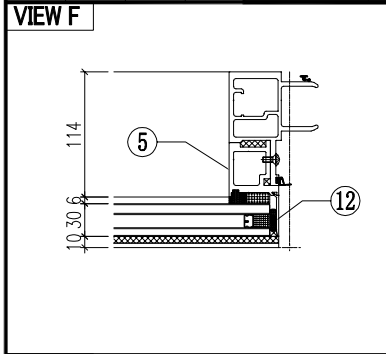

序号	模号	编号	长度	数量
1	AM02A	AM02A-Q01	2657	1
2	AM01A	AM01A-Q02	2657	1
3	AD06	AD06-001	598	1
4	AD06	AD06-002	598	1
5	AD06	AD06-003	875	1
6	AD06	AD06-004	875	1
7	AD01	AD01-001	580.5	1
8	AD01	AD01-002	580.5	1
9	AC01	AC01-001	596.8	1
10	AC01	AC01-002	596.8	1
11	AC01	AC01-003	871.8	1
12	AC01	AC01-004	871.8	1
13	MS01	MS01-001	320	1
14	MS01	MS01-002	320	1
15	AB03	AB03-Q01	320	1
16	AB03	AB03-Q02	320	1
17	AT01	AT01-Q03	1110	1
18	AT04	AT04-Q02	1100	1
19	AT05	AT05-Q02	1100	1
20	AT02	AT02-Q03	1100	1
21	AC03	AC03-Q01	1105	2
22	AC03	AC03-Q02	1105	2
23	AD03	AD03-Q03	1014	1
24	AD04	AD04-Q03	1014	1
25	40*20*3 铝角	LJ01-Q03	1010	1
26	GS01	GS01-001	300	1
27	J40x20x3	J40x20-001	39.5	1
28	J60x38x3	J60x38-002	15	1
29	J60x38x3	J60x38-003	15	1
30				
50		PT-GL1-C01		1
51		PT-GL4-C01		1
52		PT-GL5-C01		1
53		J856-LB-01		1
54		KW-003		1

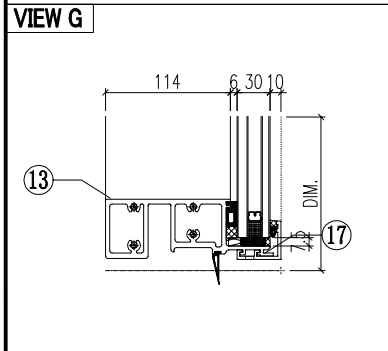
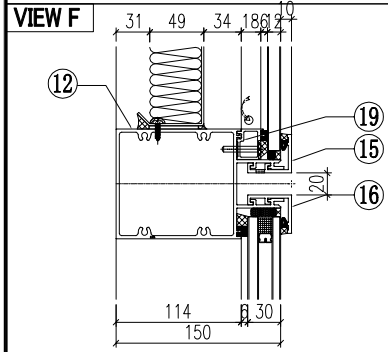
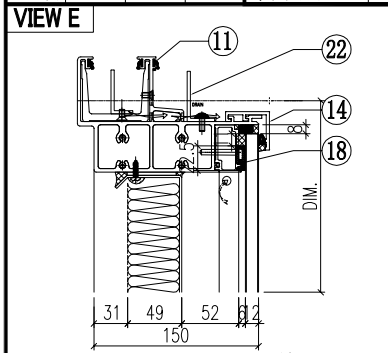

序号	模号	编号	长度	数量
1	AM02	AM02-Q02	2657	1
2	AM01	AM01-Q02	2657	1
3	AD01	AD01-001	580.5	1
4	AD01	AD01-002	580.5	1
5	AC01	AC01-205	2661.8	1
6	AC01	AC01-206	2661.8	1
7	MS01	MS01-001	320	1
8	MS01	MS01-002	320	1
9	AB03	AB03-Q01	320	1
10	AB03	AB03-Q02	320	1
11	AT01	AT01-Q04	1422.5	1
12	AT03	AT03-Q02	1412.5	1
13	AT02	AT02-Q04	1412.5	1
14	AC03	AC03-Q07	1417.5	1
15	AC03	AC03-Q08	1417.5	1
16	AC03	AC03-Q09	1417.5	1
17	AC03	AC03-Q10	1417.5	1
18	AD03	AD03-Q02	1326.5	1
19	AD04	AD03-Q04	1326.5	1
20	40*20*3 铝角	LJ01-Q04	1322.5	1
21	GS01	GS01-001	300	1
22	J40*20*3	J40*20-001	39.5	1
23				
24				
50		PT-GL1-C05		1
51		PT-GL4-C03		1
52		J856-LB-03		1

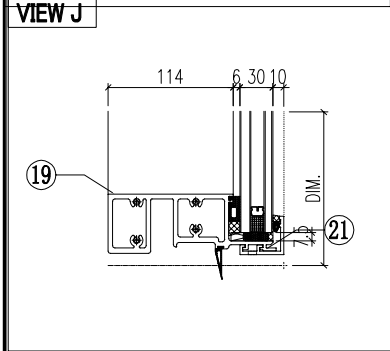
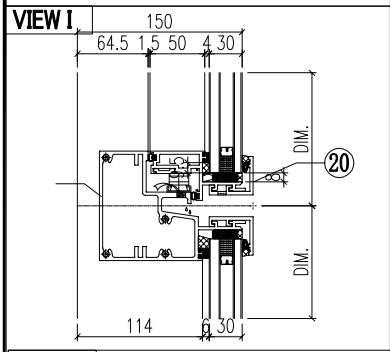
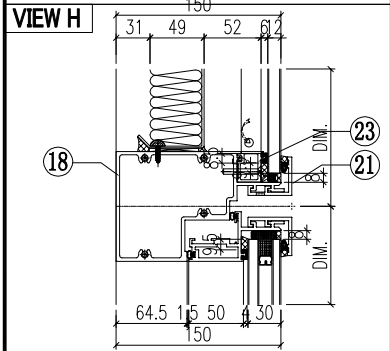
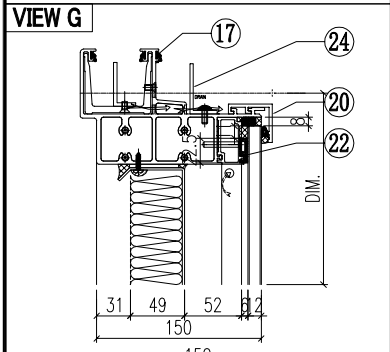
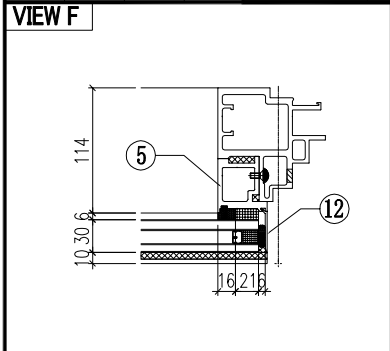

序号	模号	编号	长度	数量
1	AM02A	AM02A-Q02	2657	1
2	AM06A	AM06A-T01	2657	1
3	AD06	AD06-001	598	1
4	AD06	AD06-002	598	1
5	AD06	AD06-003	875	1
6	AD06	AD06-004	875	1
7	AD01	AD01-001	580.5	1
8	AD01	AD01-002	580.5	1
9	AC01	AC01-001	596.8	1
10	AC01	AC01-002	596.8	1
11	AC01	AC01-003	871.8	1
12	AC01	AC01-004	871.8	1
13	MS01	MS01-001	320	1
14	MS01	MS01-002	320	1
15	AB03	AB03-Q01	320	1
16	AB03	AB03-Q02	320	1
17	AT01	AT01-Q05	660.5	1
18	AT04	AT04-Q03	625	1
19	AT05	AT05-Q03	625	1
20	AT02	AT02-Q05	625	1
21	AC03	AC03-Q11	630	2
22	AC03	AC03-Q12	630	2
23	AD03	AD03-Q05	539	1
24	AD04	AD04-Q05	539	1
25	40*20*3 铝角	LJ01-Q05	503	1
26	GS01	GS01-003	150	1
27	J40x20x3	J40x20-003	59	1
28	J60x38x3	J60x38-001	15	1
29	J60x38x3	J60x38-003	15	1
30				
50		PT-GL1-C02		1
51		PT-GL4-C04		1
52		PT-GL5-C02		1
53		J856-LB-04		1
54		LB-AT03-Z02		1
55		KW-001		1

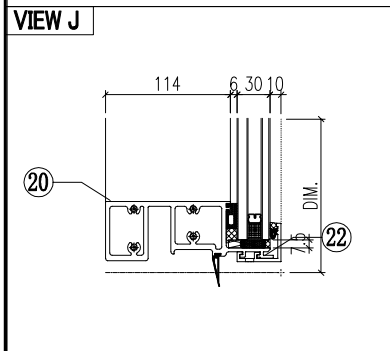
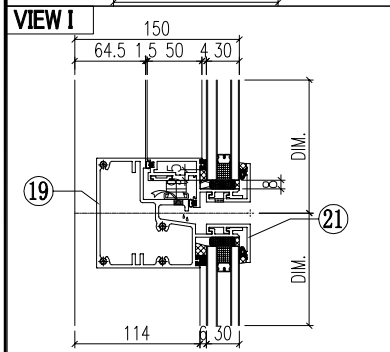
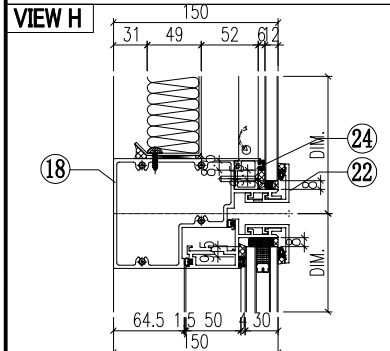
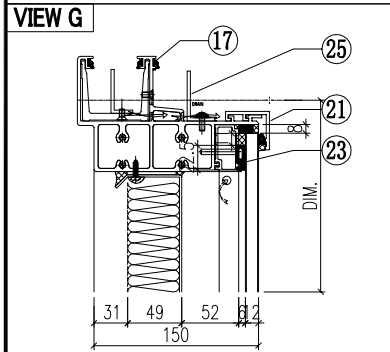
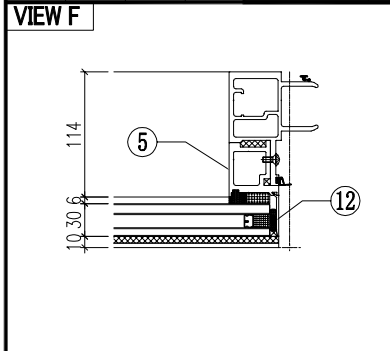

序号	模号	编号	长度	数量
1	AM02A	AM02A-Q12	2657	1
2	AM01A	AM01A-Q03	2657	1
3	AD06	AD06-001	598	1
4	AD06	AD06-002	598	1
5	AD06	AD06-003	875	1
6	AD06	AD06-004	875	1
7	AD01	AD01-001	580.5	1
8	AD01	AD01-002	580.5	1
9	AC01	AC01-001	596.8	1
10	AC01	AC01-002	596.8	1
11	AC01	AC01-003	871.8	1
12	AC01	AC01-004	871.8	1
13	MS01	MS01-001	320	1
14	MS01	MS01-002	320	1
15	AB03	AB03-Q01	320	1
16	AB03	AB03-Q02	320	1
17	AT01	AT01-Q16	660.5	1
18	AT04	AT04-Q04	625	1
19	AT05	AT05-Q04	625	1
20	AT02	AT02-Q05	625	1
21	AC03	AC03-Q11	630	2
22	AC03	AC03-Q12	630	2
23	AD03	AD03-Q05	539	1
24	AD04	AD04-Q05	539	1
25	40*20*3 铝角	LJ01-Q05	503	1
26	GS01	GS01-001	300	1
27	GS01	GS01-002	150	1
28	J40x20x3	J40x20-001	39.5	1
29	J60x38x3	J60x38-002	15	1
30	J60x38x3	J60x38-003	15	1
50		PT-GL1-C02		1
51		PT-GL4-C04		1
52		PT-GL5-C02		1
53		J856-LB-04		1
54		LB-AT03-Z02		1
55		KW-007		1

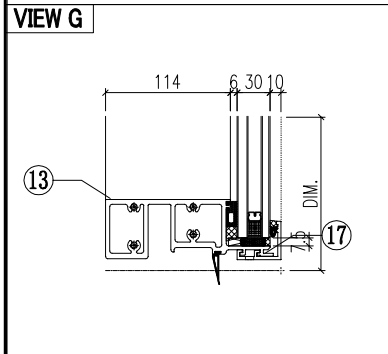
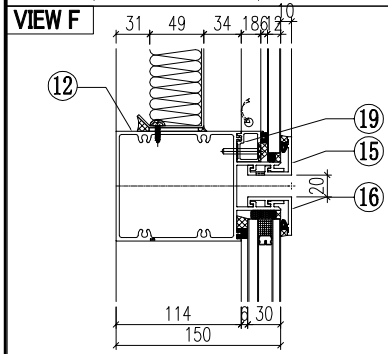
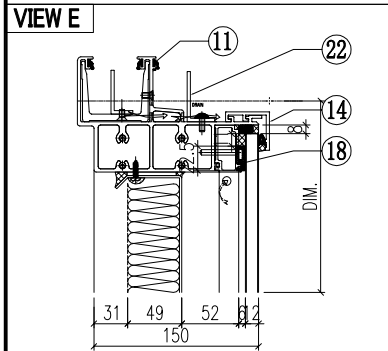
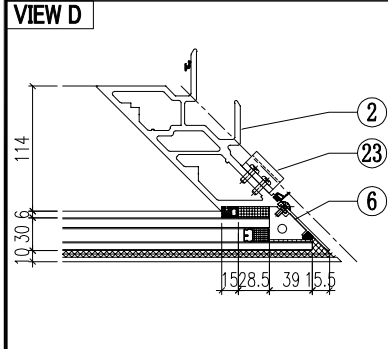
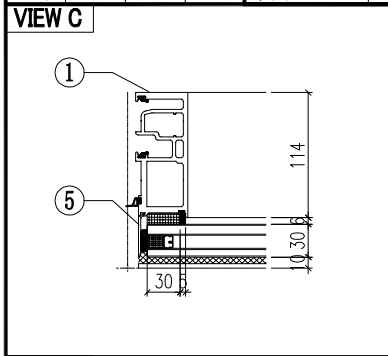

序号	模号	编号	长度	数量
1	AM02	AM02-Q03	2657	1
2	AM03	AM03-Q01	2657	1
3	AD05	AD05-001	580.5	1
4	AD01	AD01-002	580.5	1
5	AC01	AC01-205	2661.8	1
6	AC04	AC04-201	2661.8	1
7	MS02	MS02-001	320	1
8	MS01	MS01-002	320	1
9	AB04	AB04-Q02	320	1
10	AB03	AB03-Q01	320	1
11	AT01	AT01-Q06	1937.7	1
12	AT03	AT03-Q03	1933.1	1
13	AT02	AT02-Q06	1933.1	1
14	AC03	AC03-Q13	1945.8	1
15	AC03	AC03-Q14	1945.8	1
16	AC03	AC03-Q15	1945.8	1
17	AC03	AC03-Q16	1945.8	1
18	AD03	AD03-Q06	1790	1
19	AD04	AD04-Q06	1790	1
20	40*20*3 铝角	LJ01-Q06	1782.2	1
21	GS01	GS01-004	150	1
22	J40x20x3	J40x20-002	37.5	1
23	AJ01	AJ01-Q01	35	4
24				
50		PT-GL1-C07		1
51		PT-GL4-C12		1
52		J856-LB-15		1

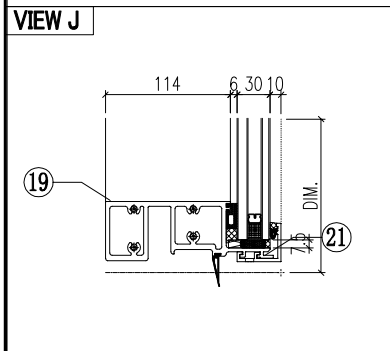
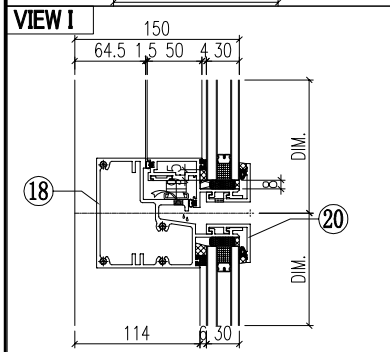
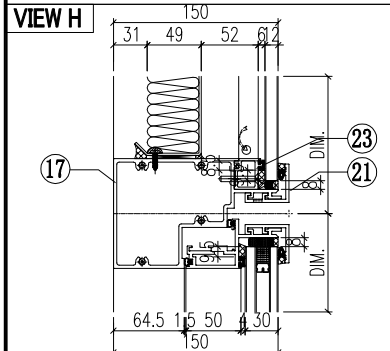
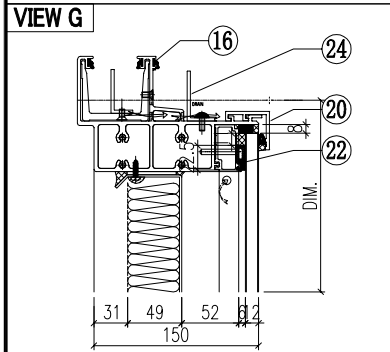
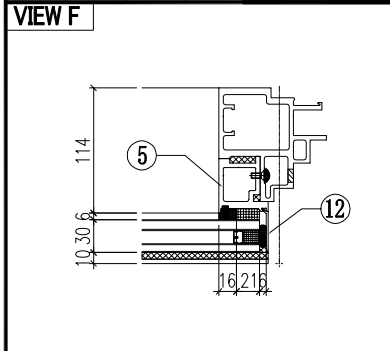

序号	模号	编号	长度	数量
1	AM04	AM04-Q01	2657	1
2	AM06A	AM06A-T02	2657	1
3	AD02	AD02-001	1140	1
4	AD06	AD06-002	598	1
5	AD06	AD06-004	875	1
6	AD01	AD01-001	580.5	1
7	AD05	AD05-002	580.5	1
8	AC04	AC04-003	596.8	1
9	AC01	AC01-002	596.8	1
10	AC04	AC04-005	871.8	1
11	AC01	AC01-004	871.8	1
12	MS01	MS01-001	320	1
13	MS03	MS03-001	320	1
14	AB03	AB03-Q02	320	1
15	AB04	AB04-Q01	320	1
16	AT01	AT01-Q07	813.3	1
17	AT04	AT04-Q05	782.8	1
18	AT05	AT05-Q05	782.8	1
19	AT02	AT02-Q07	782.8	1
20	AC03	AC03-Q17	795.9	2
21	AC03	AC03-Q18	795.9	2
22	AD03	AD03-Q07	640	1
23	AD04	AD04-Q07	640	1
24	40*20*3 铝角	LJ01-Q07	500	1
25	GS01	GS01-003	150	1
26	GS01	GS01-005	150	1
27	J40x20x3	J40x20-003	59	1
28	J60x38x3	J60x38-003	15	1
29	J60x38x3	J60x38-004	15	1
30	AJ01	AJ01-Q02	35	4
50		PT-GL4-C13		1
51		PT-GL5-C03		1
52		PT-GL1-C10		1
53		J856-LB-16		1
54		LB-AT03-Z02		1
55		KW-005		1

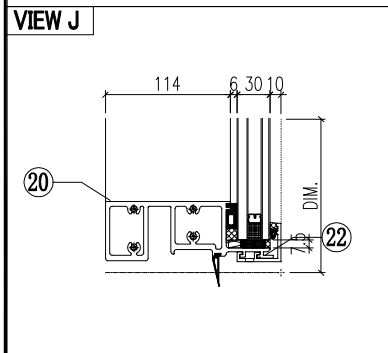
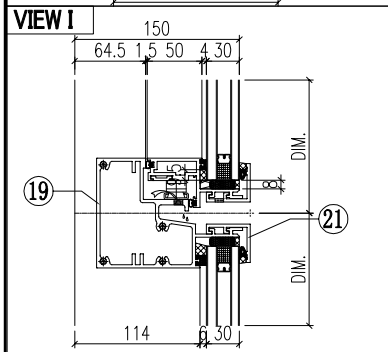
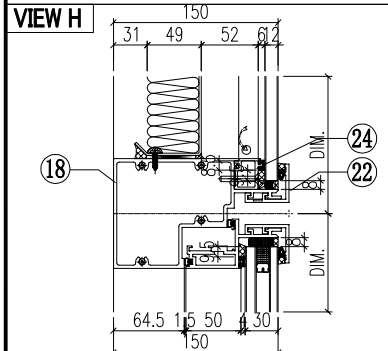
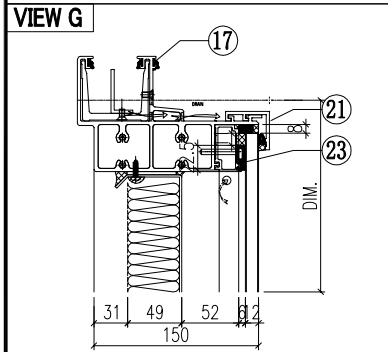
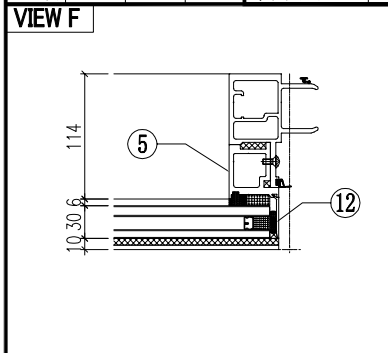

序号	模号	编号	长度	数量
1	AM06A	AM06A-T06	3337	1
2	AM01A	AM01A-Q04	3337	1
3	AD06	AD06-005	978	1
4	AD06	AD06-006	978	1
5	AD06	AD06-003	875	1
6	AD06	AD06-004	875	1
7	AD01	AD01-003	960.5	1
8	AD01	AD01-004	960.5	1
9	AC01	AC01-301	977	1
10	AC01	AC01-302	977	1
11	AC01	AC01-003	871.8	1
12	AC01	AC01-004	871.8	1
13	MS01	MS01-001	320	1
14	MS01	MS01-002	320	1
15	AB03	AB03-Q01	320	1
16	AB03	AB03-Q02	320	1
17	AT01	AT01-P16	660.5	1
18	AT04	AT04-Q04	625	1
19	AT05	AT05-Q04	625	1
20	AT02	AT02-Q05	625	1
21	AC03	AC03-Q11	630	2
22	AC03	AC03-Q12	630	2
23	AD03	AD03-Q05	539	1
24	AD04	AD04-Q05	539	1
25				
26	GS01	GS01-001	300	1
27	GS01	GS01-002	150	1
28	J40x20x3	J40x20-001	39.5	1
29	J60x38x3	J60x38-002	15	1
30	J60x38x3	J60x38-003	15	1
50		PT-GL1-C02		1
51		PT-GL4-C10		1
52		PT-GL5-C02		1
53		J856-LB-19		1
54		LB-AT03-Z02		1
55		KW-002		1

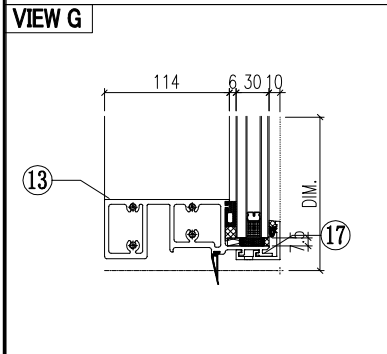
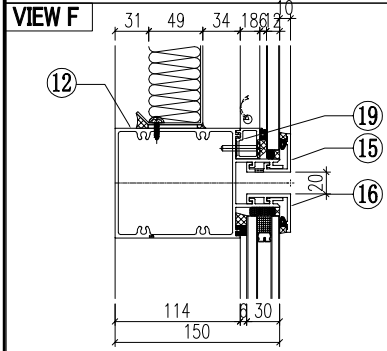
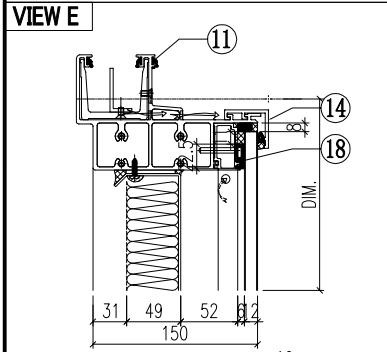
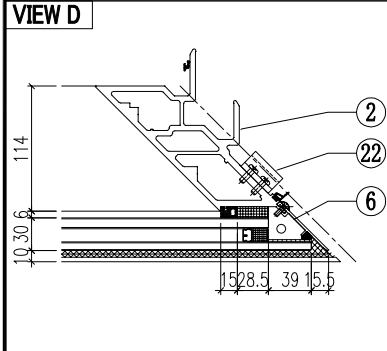
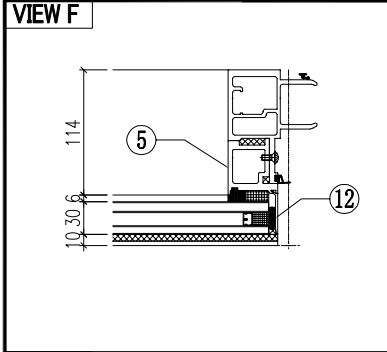

序号	模号	编号	长度	数量
1	AM02	AM02-Q04	3337	1
2	AM03	AM03-Q02	3337	1
3	AD05	AD05-003	960.5	1
4	AD01	AD01-004	960.5	1
5	AC01	AC01-105	3341.8	1
6	AC04	AC04-101	3341.8	1
7	MS02	MS02-001	320	1
8	MS01	MS01-Q02	320	1
9	AB04	AB04-Q02	320	1
10	AB03	AB03-Q01	320	1
11	AT01	AT01-P06	1937.7	1
12	AT03	AT03-Q03	1933.1	1
13	AT02	AT02-Q06	1933.1	1
14	AC03	AC03-Q13	1945.8	1
15	AC03	AC03-Q14	1945.8	1
16	AC03	AC03-Q15	1945.8	1
17	AC03	AC03-Q16	1945.8	1
18	AD03	AD03-Q06	1790	1
19	AD04	AD04-Q06	1790	1
20	GS01	GS01-004	150	1
21	J40x20x3	J40x20-002	37.5	1
22	AJ01	AJ01-Q01	35	4
23				
24				
50		PT-GL1a-C02		1
51		PT-GL4-C06		1
52		J856-LB-20		1

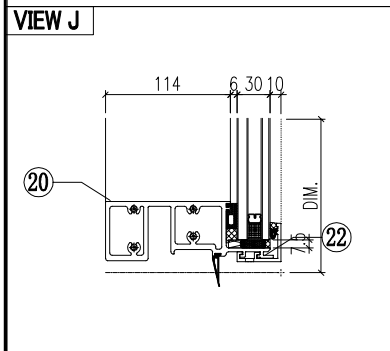
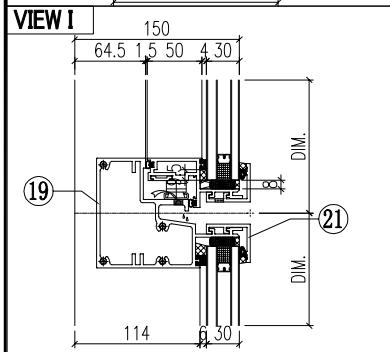
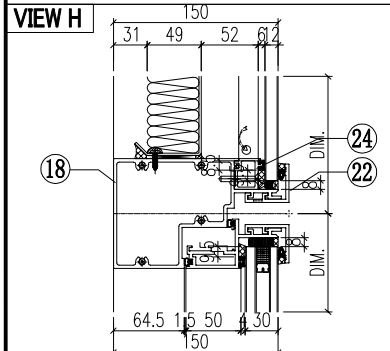
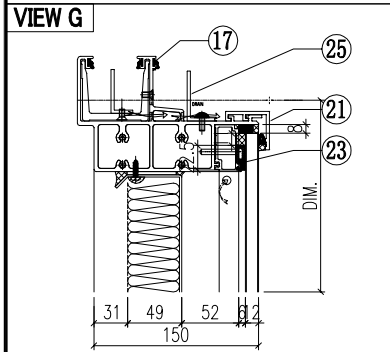
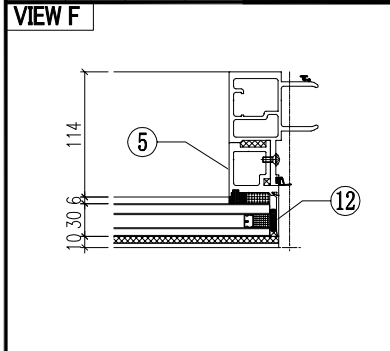

序号	模号	编号	长度	数量
1	AM06A	AM06A-Q18	2662	1
2	AM01A	AM01A-Q05	2662	1
3	AD06	AD06-007	602.7	1
4	AD06	AD06-008	602.7	1
5	AD06	AD06-003	875	1
6	AD06	AD06-004	875	1
7	AD01	AD01-005	585.5	1
8	AD01	AD01-006	585.5	1
9	AC01	AC01-201	601.8	1
10	AC01	AC01-202	601.8	1
11	AC01	AC01-003	871.8	1
12	AC01	AC01-004	871.8	1
13	MS01	MS01-001	320	1
14	MS01	MS01-002	320	1
15	AB03	AB03-Q01	320	1
16	AB03	AB03-Q02	320	1
17	AT01	AT01-Q16	660.5	1
18	AT04	AT04-Q06	625	1
19	AT05	AT05-Q06	625	1
20	AT02	AT02-Q05	625	1
21	AC03	AC03-Q11	630	2
22	AC03	AC03-Q12	630	2
23	AD03	AD03-Q05	539	1
24	AD04	AD04-Q05	539	1
25	40*20*3 铝角	LJ01-Q05	503	1
26	GS01	GS01-001	300	1
27	GS01	GS01-002	150	1
28	J40x20x3	J40x20-001	39.5	1
29	J60x38x3	J60x38-002	15	1
30	J60x38x3	J60x38-003	15	1
50		PT-GL1-C02		1
51		PT-GL4-C05A		1
52		PT-GL5-C02		1
53		J856-LB-14A		1
54		LB-AT03-Z02		1
55		KW-004		1

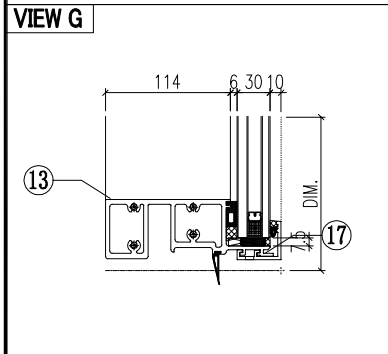
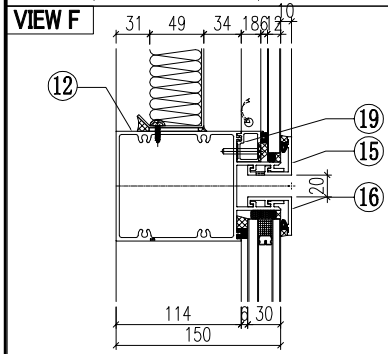
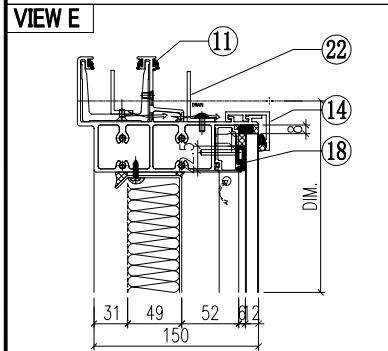
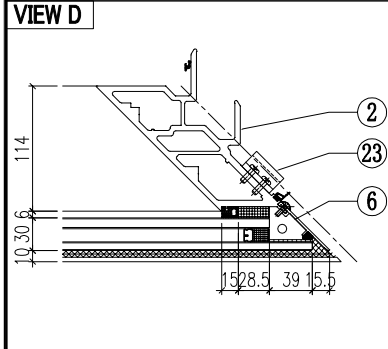
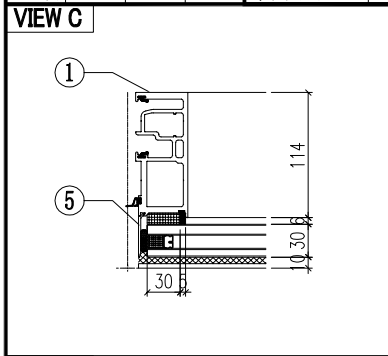

序号	模号	编号	长度	数量
1	AM02	AM02-Q05	2662	1
2	AM03	AM03-Q03	2662	1
3	AD05	AD05-005	585.5	1
4	AD01	AD01-006	585.5	1
5	AC01	AC01-005	2666.8	1
6	AC04	AC04-001	2666.8	1
7	MS02	MS02-001	320	1
8	MS01	MS01-002	320	1
9	AB04	AB04-Q02	320	1
10	AB03	AB03-Q01	320	1
11	AT01	AT01-Q17	912.7	1
12	AT03	AT03-Q05	907.8	1
13	AT02	AT02-Q10	907.8	1
14	AC03	AC03-Q19	920.9	1
15	AC03	AC03-Q20	920.9	1
16	AC03	AC03-Q21	920.9	1
17	AC03	AC03-Q22	920.9	1
18	AD03	AD03-Q08	765	1
19	AD04	AD04-Q08	765	1
20	GS01	GS01-004	150	1
21	J40x20x3	J40x20-002	37.5	1
22	40*20*3 铝角	LJ01-Q08	660	1
23	AJ01	AJ01-Q01	35	4
24				
50		PT-GL1-C08		1
51		PT-GL4-C08A		1
52		J856-LB-17A		1

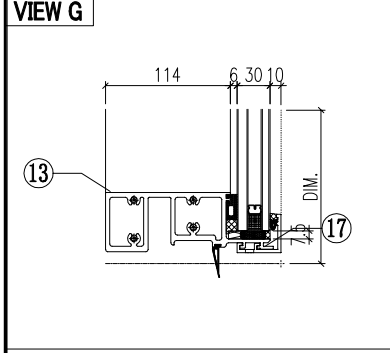
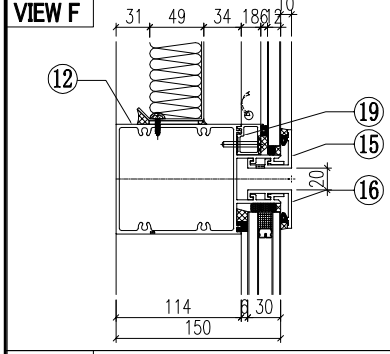
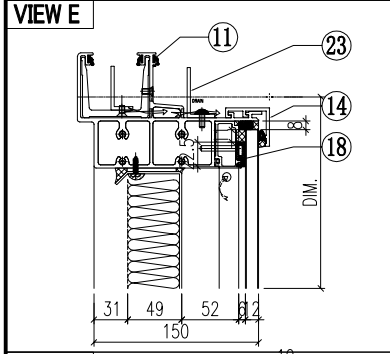
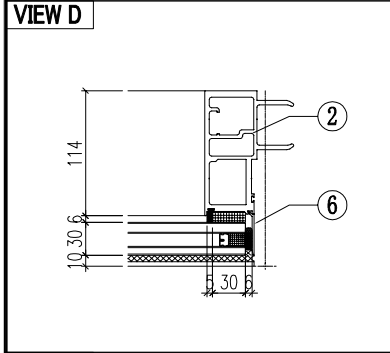
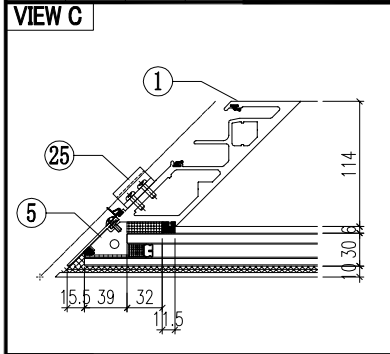

序号	模号	编号	长度	数量
1	AM04	AM04-Q03	2662	1
2	AM01	AM01-Q03	2662	1
3	AD01	AD01-005	585.5	1
4	AD05	AD05-006	585.5	1
5	AC04	AC04-002	2666.8	1
6	AC01	AC01-005	2666.8	1
7	MS01	MS01-001	320	1
8	MS03	MS03-001	320	1
9	AB03	AB03-Q02	320	1
10	AB04	AB04-Q01	320	
11	AT01	AT01-Q37	1837.8	1
12	AT03	AT03-Q06	1832.8	1
13	AT02	AT02-Q11	1832.8	1
14	AC03	AC03-Q23	1845.9	1
15	AC03	AC03-Q24	1845.9	1
16	AC03	AC03-Q25	1845.9	1
17	AC03	AC03-Q26	1845.9	1
18	AD03	AD03-Q09	1690	1
19	AD04	AD04-Q09	1690	1
20	GS01	GS01-001	300	1
21	GS01	GS01-005	150	1
22	J40x20x3	J40x20-001	39.5	1
23	40*20*3 铝角	LJ01-Q09	1575	1
24	AJ01	AJ01-Q02	35	4
50		PT-GL1-C09		1
51		PT-GL4-C09A		1
52		J856-LB-18A		1

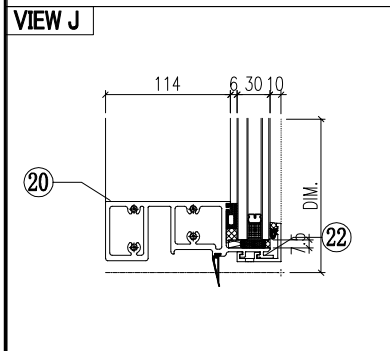
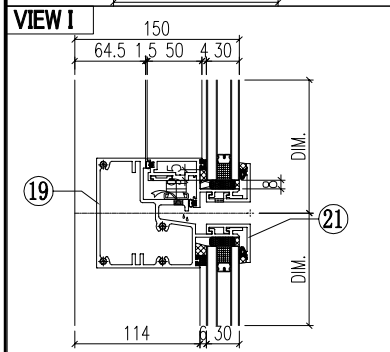
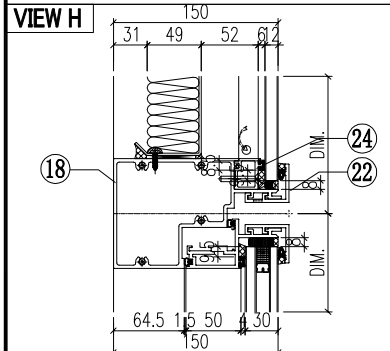
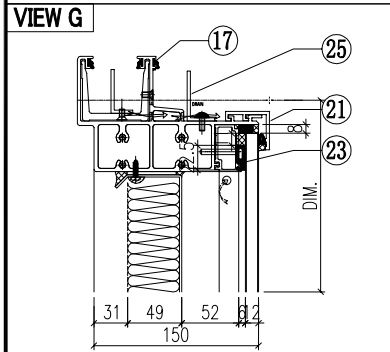
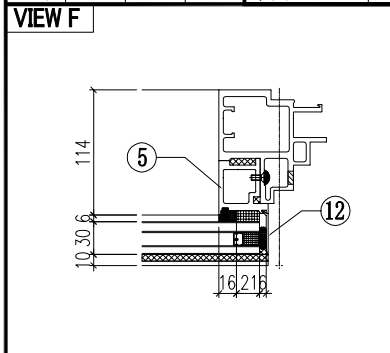

序号	模号	编号	长度	数量
1	AM02A	AM02A-Q03	2662	1
2	AM06A	AM06A-T04	2662	1
3	AD06	AD06-007	602.7	1
4	AD06	AD06-008	602.7	1
5	AD06	AD06-003	875	1
6	AD06	AD06-004	875	1
7	AD01	AD01-005	585.5	1
8	AD01	AD01-006	585.5	1
9	AC01	AC01-201	601.8	1
10	AC01	AC01-202	601.8	1
11	AC01	AC01-003	871.8	1
12	AC01	AC01-004	871.8	1
13	MS01	MS01-001	320	1
14	MS01	MS01-002	320	1
15	AB03	AB03-Q01	320	1
16	AB03	AB03-Q02	320	1
17	AT01	AT01-Q05	660.5	1
18	AT04	AT04-Q07	625	1
19	AT05	AT05-Q07	625	1
20	AT02	AT02-Q05	625	1
21	AC03	AC03-Q11	630	2
22	AC03	AC03-Q12	630	2
23	AD03	AD03-Q05	539	1
24	AD04	AD04-Q05	539	1
25	40*20*3 铝角	LJ01-Q05	503	1
26	GS01	GS01-003	150	1
27	J40x20x3	J40x20-003	59	1
28	J60x38x3	J60x38-001	15	1
29	J60x38x3	J60x38-003	15	1
30				
50		PT-GL1-C02		1
51		PT-GL4-C05A		1
52		PT-GL5-C02		1
53		J856-LB-14A		1
54		LB-AT03-Z02		1
55		KW-004		1

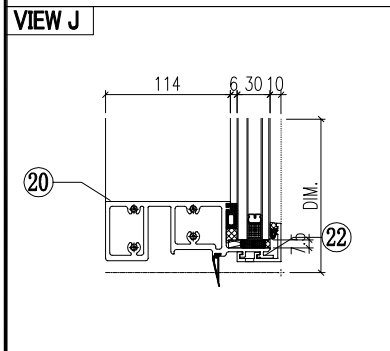
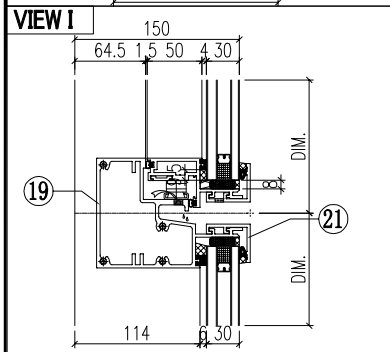
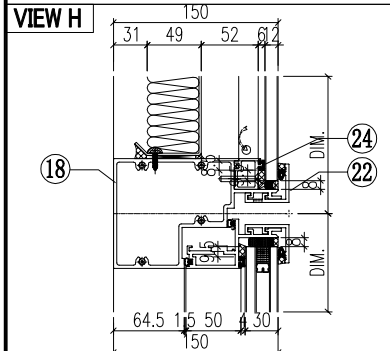
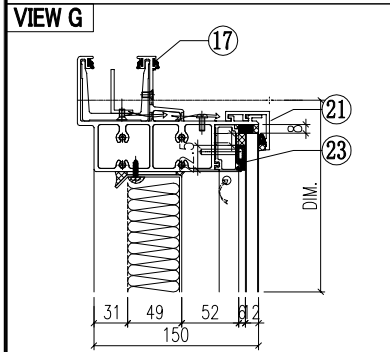
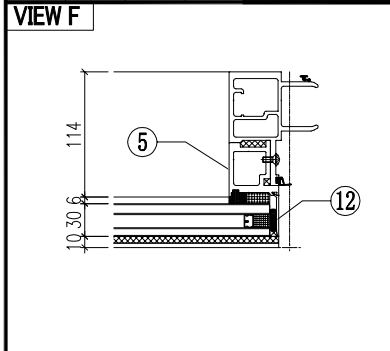

序号	模号	编号	长度	数量
1	AM06A	AM06A-Q20	3007	1
2	AM01A	AM01A-Q06	3007	1
3	AD06	AD06-009	948	1
4	AD06	AD06-010	948	1
5	AD06	AD06-003	875	1
6	AD06	AD06-004	875	1
7	AD01	AD01-007	930.5	1
8	AD01	AD01-008	930.5	1
9	AC01	AC01-101	946.8	1
10	AC01	AC01-102	946.8	1
11	AC01	AC01-003	871.8	1
12	AC01	AC01-004	871.8	1
13	MS01	MS01-001	320	1
14	MS01	MS01-002	320	1
15	AB03	AB03-Q01	320	1
16	AB03	AB03-Q02	320	1
17	AT01	AT01-T16	660.5	1
18	AT04	AT04-Q06	625	1
19	AT05	AT05-Q06	625	1
20	AT02	AT02-Q05	625	1
21	AC03	AC03-Q11	630	2
22	AC03	AC03-Q12	630	2
23	AD03	AD03-Q05	539	1
24	AD04	AD04-Q05	539	1
25	GS01	GS01-001	300	1
26	GS01	GS01-002	150	1
27	J40x20x3	J40x20-001	39.5	1
28	J60x38x3	J60x38-002	15	1
29	J60x38x3	J60x38-003	15	1
30				
50		PT-GL1-C02		1
51		PT-GL4-C05		1
52		PT-GL5-C02		1
53		J856-LB-14		1
54		LB-AT03-Z02		1
55		KW-004		1

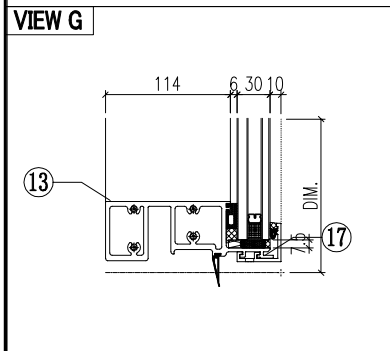
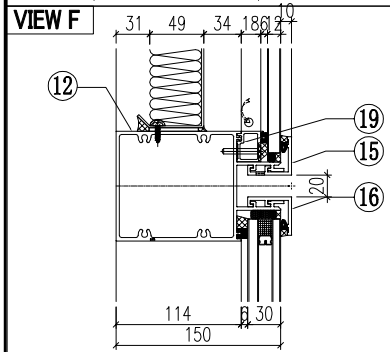
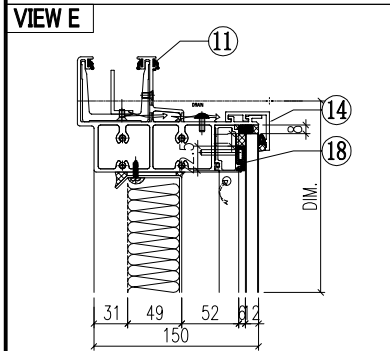
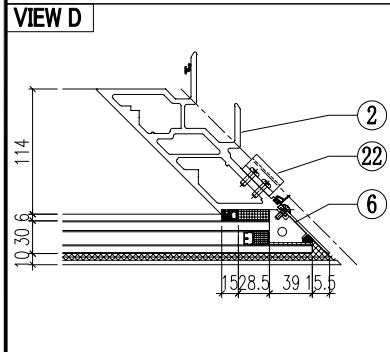
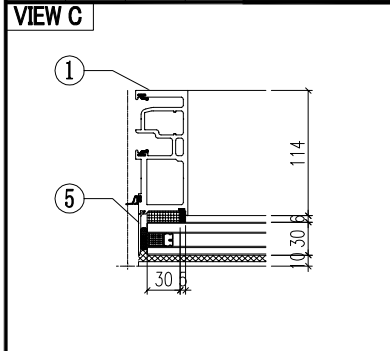

序号	模号	编号	长度	数量
1	AM02	AM02-Q06	3007	1
2	AM03	AM03-Q04	3007	1
3	AD05	AD05-007	930.5	1
4	AD01	AD01-008	930.5	1
5	AC01	AC01-305	3011.8	1
6	AC04	AC04-301	3011.8	1
7	MS02	MS02-001	320	1
8	MS01	MS01-002	320	1
9	AB04	AB04-Q02	320	1
10	AB03	AB03-Q01	320	1
11	AT01	AT01-Q26	912.7	1
12	AT03	AT03-Q05	907.8	1
13	AT02	AT02-Q10	907.8	1
14	AC03	AC03-Q19	920.9	1
15	AC03	AC03-Q20	920.9	1
16	AC03	AC03-Q21	920.9	1
17	AC03	AC03-Q22	920.9	1
18	AD03	AD03-Q08	765	1
19	AD04	AD04-Q08	765	1
20	GS01	GS01-004	150	1
21	J40x20x3	J40x20-002	37.5	1
22	AJ01	AJ01-Q01	35	4
23				
24				
50		PT-GL1-C08		1
51		PT-GL4-C08		1
52		J856-LB-17		1

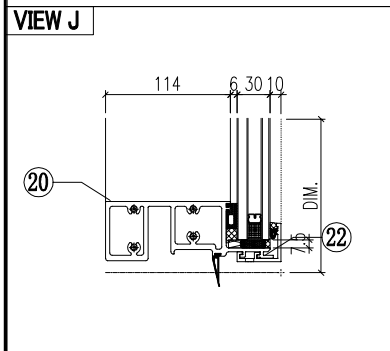
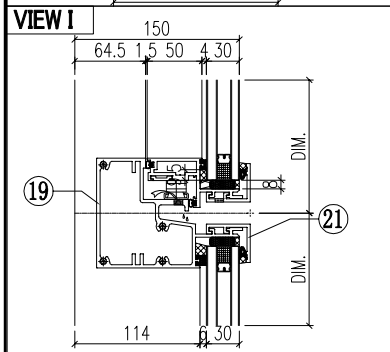
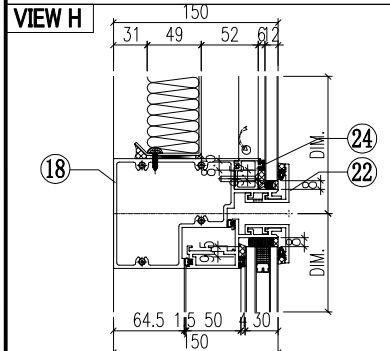
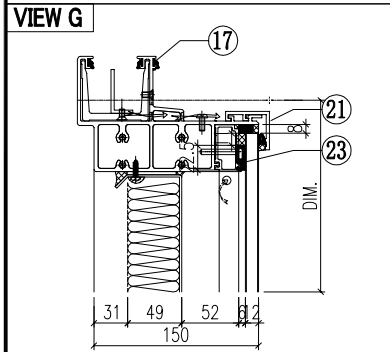
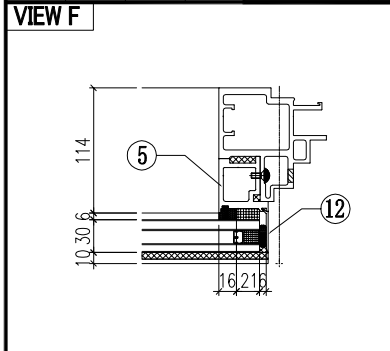

序号	模号	编号	长度	数量
1	AM02A	AM02A-Q33	3007	1
2	AM06A	AM06A-T05	3007	1
3	AD06	AD06-009	948	1
4	AD06	AD06-010	948	1
5	AD06	AD06-003	875	1
6	AD06	AD06-004	875	1
7	AD01	AD01-007	930.5	1
8	AD01	AD01-008	930.5	1
9	AC01	AC01-101	946.8	1
10	AC01	AC01-102	946.8	1
11	AC01	AC01-003	871.8	1
12	AC01	AC01-004	871.8	1
13	MS01	MS01-001	320	1
14	MS01	MS01-002	320	1
15	AB03	AB03-Q01	320	1
16	AB03	AB03-Q02	320	1
17	AT01	AT01-Q25	660.5	1
18	AT04	AT04-Q07	625	1
19	AT05	AT05-Q07	625	1
20	AT02	AT02-Q05	625	1
21	AC03	AC03-Q11	630	2
22	AC03	AC03-Q12	630	2
23	AD03	AD03-Q05	539	1
24	AD04	AD04-Q05	539	1
25	GS01	GS01-003	150	1
26	J40x20x3	J40x20-003	59	1
27	J60x38x3	J60x38-001	15	1
28	J60x38x3	J60x38-003	15	1
29				
30				
50		PT-GL1-C02		1
51		PT-GL4-C05		1
52		PT-GL5-C02		1
53		J856-LB-14		1
54		LB-AT03-Z02		1
55		KW-004		1

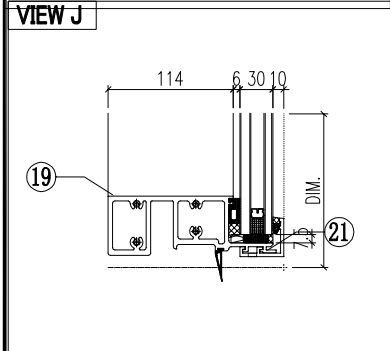
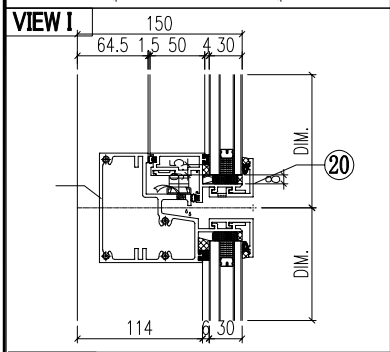
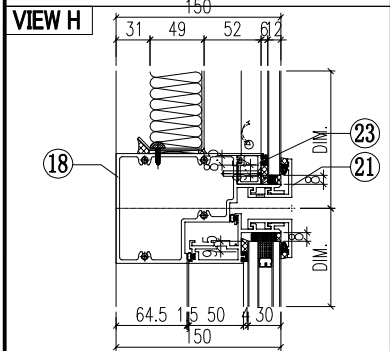
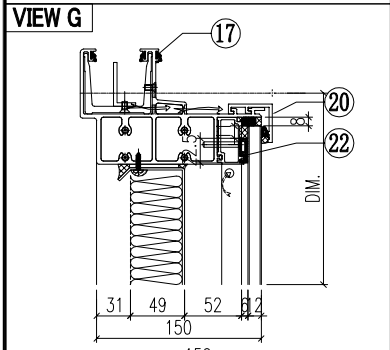
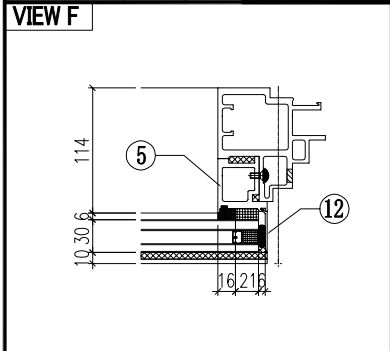

序号	模号	编号	长度	数量
1	AM04	AM04-Q02	3337	1
2	AM06A	AM06A-T03	3337	1
3	AD02	AD02-002	1440	1
4	AD06	AD06-006	978	1
5	AD06	AD06-004	875	1
6	AD01	AD01-003	960.5	1
7	AD05	AD05-004	960.5	1
8	AC04	AC04-103	977	1
9	AC01	AC01-302	977	1
10	AC04	AC04-005	871.8	1
11	AC01	AC01-004	871.8	1
12	MS01	MS01-001	320	1
13	MS03	MS03-001	320	1
14	AB03	AB03-Q02	320	1
15	AB04	AB04-Q01	320	1
16	AT01	AT01-P07	813.3	1
17	AT04	AT04-Q05	782.8	1
18	AT05	AT05-Q05	782.8	1
19	AT02	AT02-Q07	782.8	1
20	AC03	AC03-Q17	795.9	2
21	AC03	AC03-Q18	795.9	2
22	AD03	AD03-Q07	640	1
23	AD04	AD04-Q07	640	1
24	40*20*3 铝角	LJ01-Q07	658	1
25	GS01	GS01-003	150	1
26	GS01	GS01-005	150	1
27	J40x20x3	J40x20-003	59	1
28	J60x38x3	J60x38-003	15	1
29	J60x38x3	J60x38-004	15	1
30	AJ01	AJ01-Q02	35	4
50		PT-GL1-C10		1
51		PT-GL4-C07		1
52		PT-GL5-C03		1
53		J856-LB-21		1
54		LB-AT03-Z02		1
555		KW-006		1

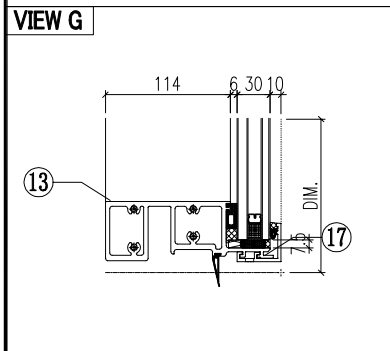
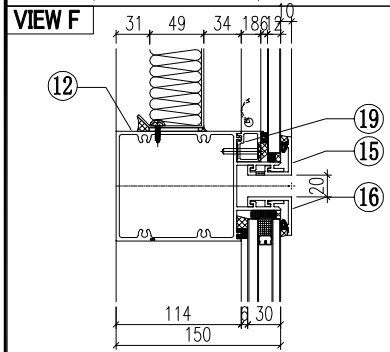
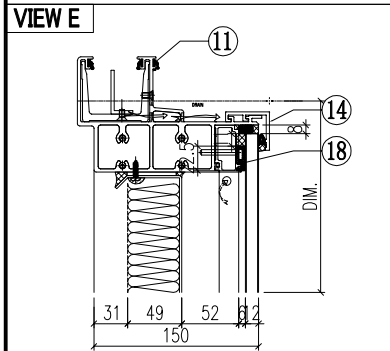
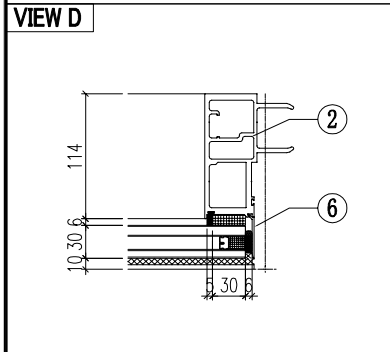
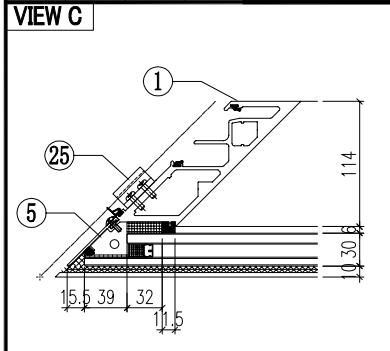

序号	模号	编号	长度	数量
1	AM04	AM04-Q04	3007	1
2	AM01	AM01-Q07	3007	1
3	AD01	AD01-007	930.5	1
4	AD05	AD05-008	930.5	1
5	AC04	AC04-302	3011.8	1
6	AC01	AC01-306	3011.8	1
7	MS01	MS01-001	320	1
8	MS03	MS03-Q01	320	1
9	AB03	AB03-Q02	320	1
10	AB04	AB04-Q01	320	
11	AT01	AT01-Q27	1837.8	1
12	AT03	AT03-Q06	1832.8	1
13	AT02	AT02-Q11	1832.8	1
14	AC03	AC03-Q23	1845.9	1
15	AC03	AC03-Q24	1845.9	1
16	AC03	AC03-Q25	1845.9	1
17	AC03	AC03-Q26	1845.9	1
18	AD03	AD03-Q09	1690	1
19	AD04	AD04-Q09	1690	1
20	GS01	GS01-001	300	1
21	GS01	GS01-005	150	1
22	J40x20x3	J40x20-001	39.5	1
23	AJ01	AJ01-Q02	35	4
24				
50		PT-GL1-C09		1
51		PT-GL4-C09		1
52		J856-LB-18		1

 美特铝质有限公司 MIDI Aluminium Fabricator Ltd.		工程號 J856 地盘 天榮站	類別 制圖 李傳鵬 復核 練松文 批准 林仁安	物料號 M1 圖號 AM06A-Q01 數量 - 單件重量 - (KG)
修改 A 日期 12.04	採用工廠 地盘 ✓ 材料颜色 -	图纸名称 铝料加工图 材料 AM06A		

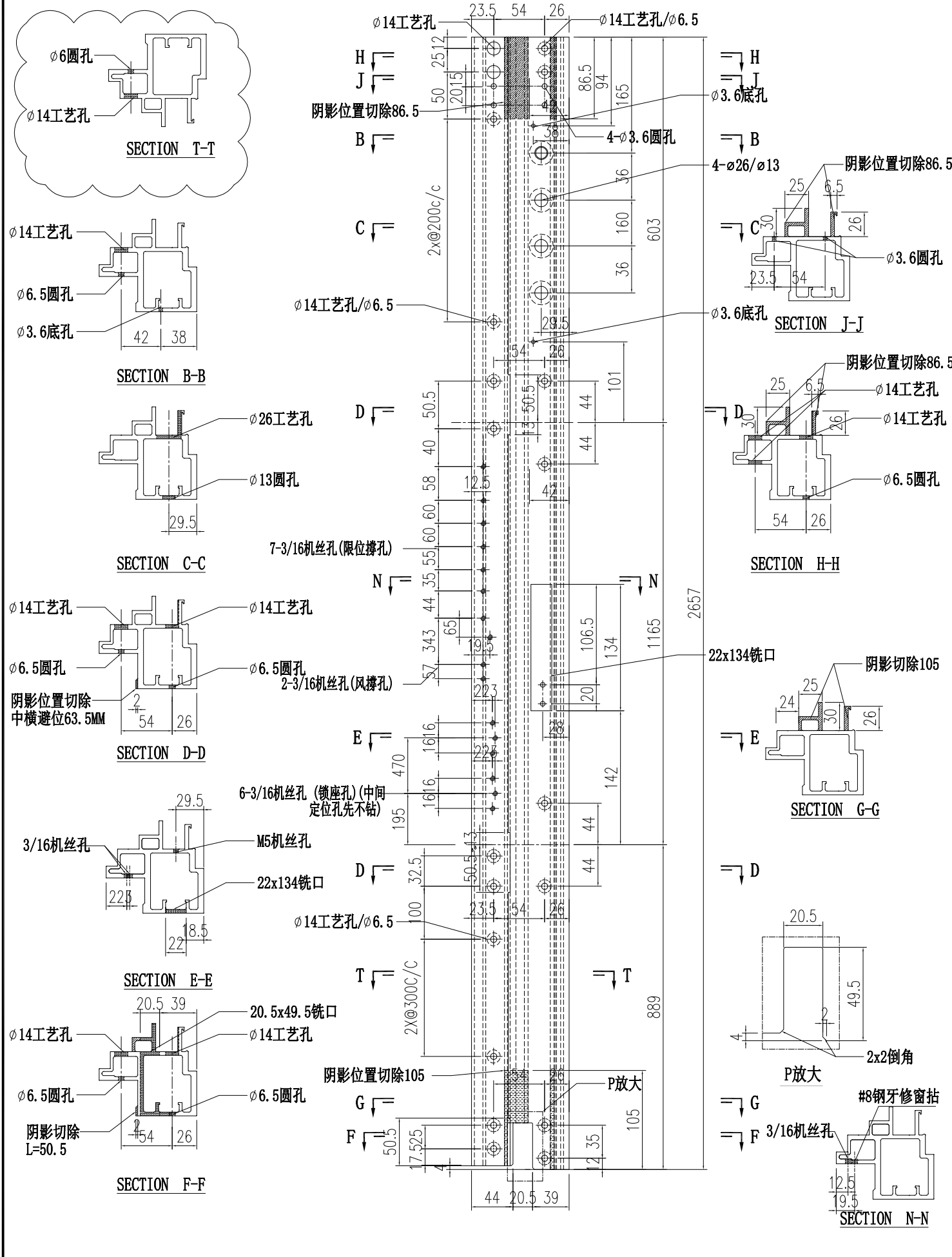

 美特铝质有限公司 MIDI Aluminium Fabricator Ltd.		工程號 J856 地盘 天榮站	類別 制圖 李傳鵬 復核 練松文 批准 林仁安	物料號 M1 2022-11-26 2022-11-27 2022-11-28	圖號 AM06A-Q18 數量 - 單件重量 - (KG)
修改 A 日期 12.04	採用工廠 材料颜色 -	图纸名称 铝料加工图 材料 AM06A			

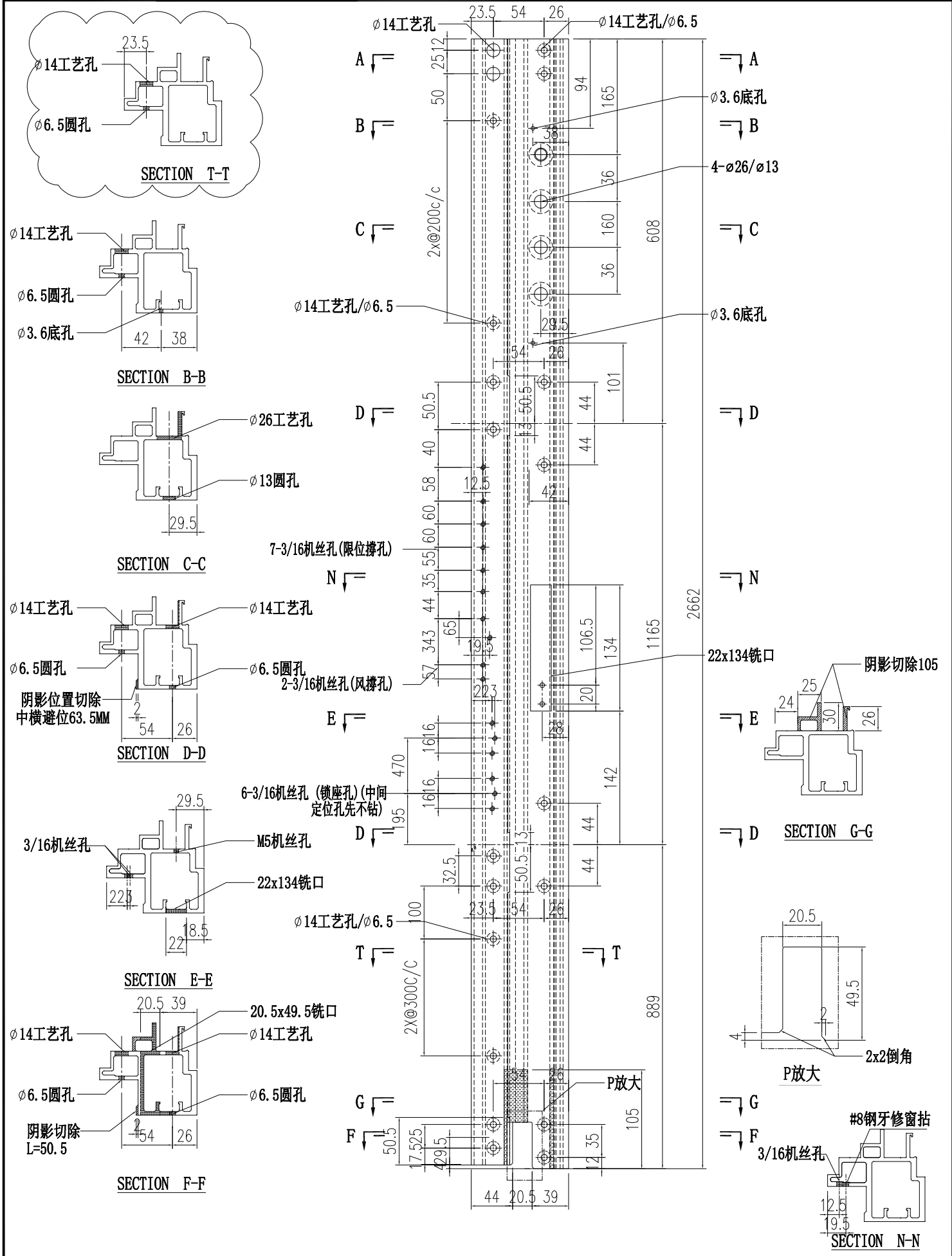

 美特铝质有限公司 MIDI Aluminium Fabricator Ltd.		工程號 J856 地盘 天榮站	類別 制圖 李傳鵬 復核 練松文 批准 林仁安	物料號 M1 2022-11-26 2022-11-27 2022-11-28	圖號 AM06A-Q20 數量 - 單件重量 - (KG)
修改 A 日期 12.04	採用工廠 材料颜色 -	图纸名称 铝料加工图 材料 AM06A			

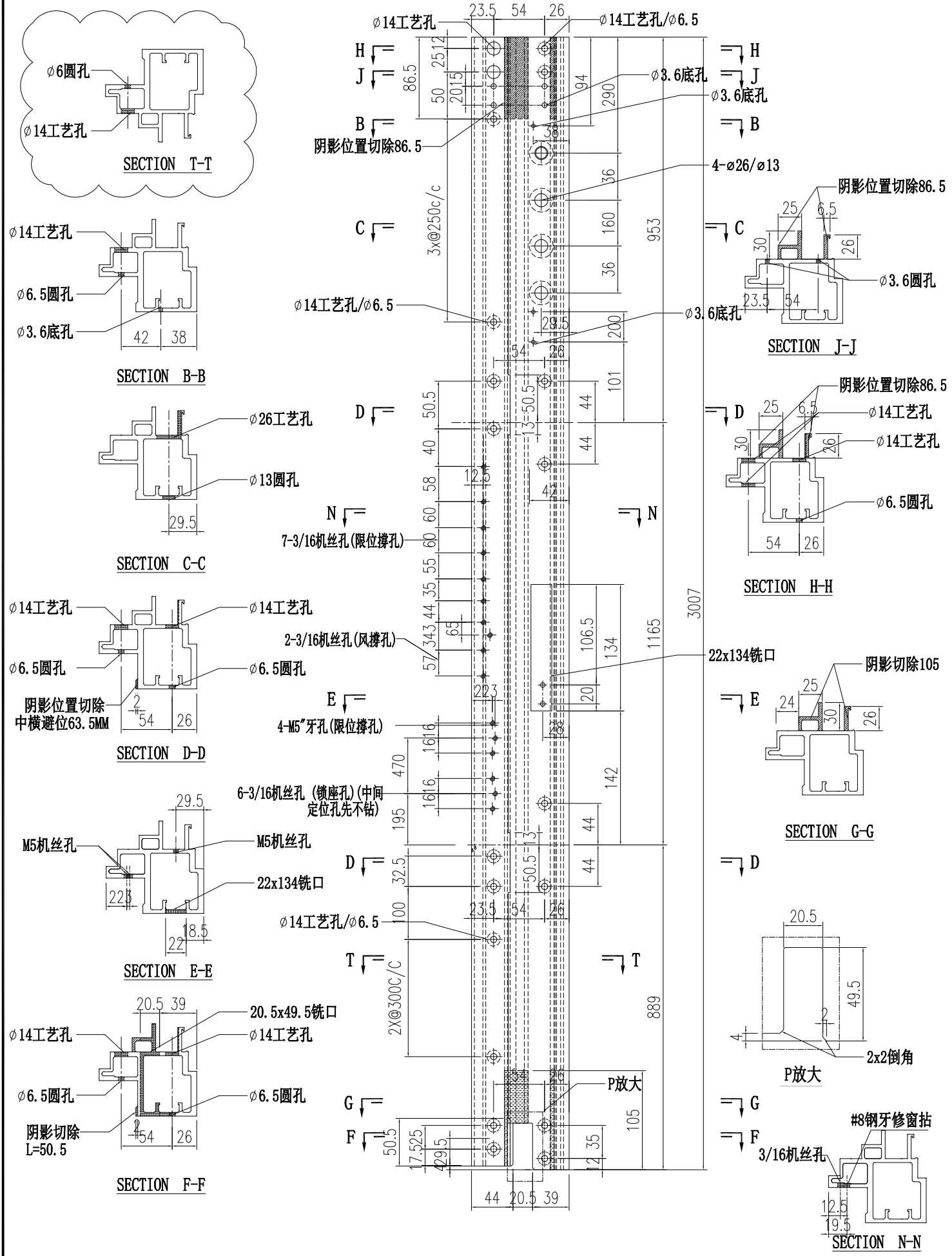

 美特铝质有限公司 MIDI Aluminium Fabricator Ltd.		工程號 J856 地盘 天榮站	類別 制圖 李傳鵬 復核 練松文 批准 林仁安	物料號 M1 圖號 AM06A-T01 數量 - 單件重量 - (KG)
修改 A 日期 12.04	採用工廠 地盘 ✓ 材料颜色 -	图纸名称 铝料加工图 材料 AM06A		

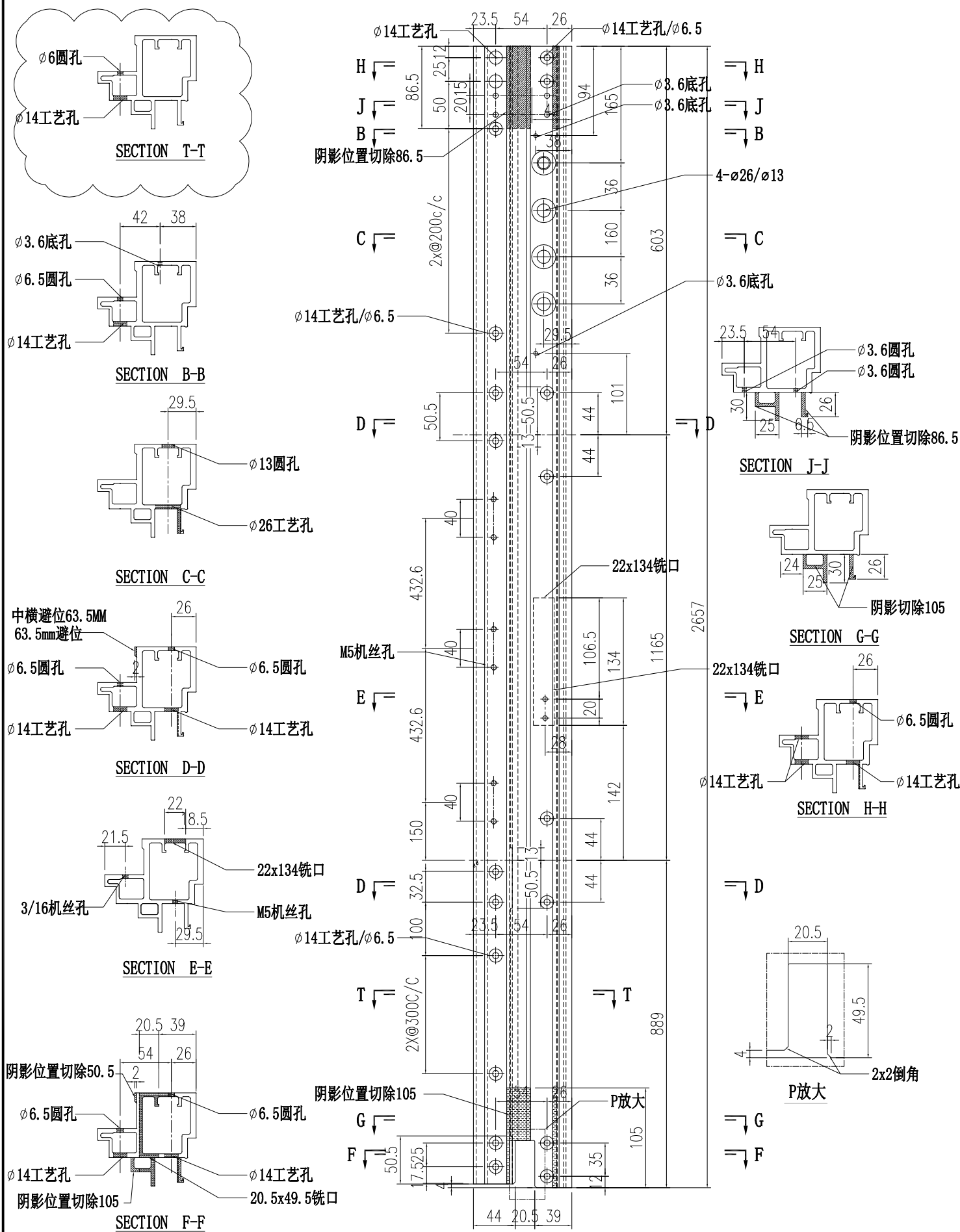

 美特铝质有限公司 MIDI Aluminium Fabricator Ltd.		工程號 J856 地盘 天榮站	類別 制圖 李傳鵬 復核 練松文 批准 林仁安	物料號 M1 2022-11-26 2022-11-27 2022-11-28	圖號 AM06A-T02 數量 - 單件重量 - (KG)
修改 A 日期 12.04	採用工廠 材料颜色 -	图纸名称 铝料加工图 材料 AM06A			

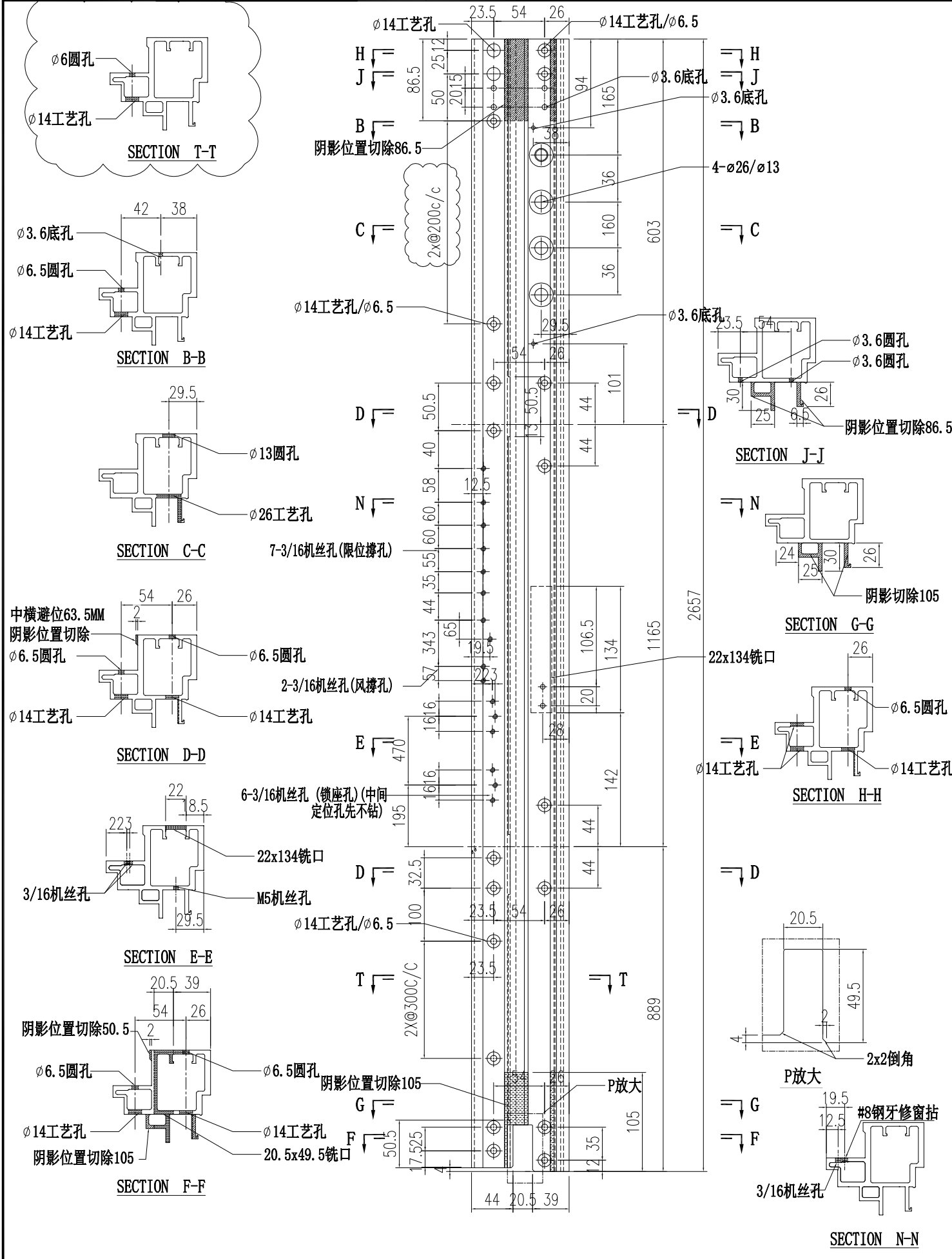

 美特铝质有限公司 MIDI Aluminium Fabricator Ltd.		工程號 J856 地盘 天榮站	類別 制圖 李傳鵬 復核 練松文 批准 林仁安	物料號 M1 2022-11-26 2022-11-27 2022-11-28	圖號 AM06A-T03 數量 - 單件重量 - (KG)
修改 A 日期 12.04	採用工廠 材料颜色 -	图纸名称 铝料加工图 材料 AM06A			

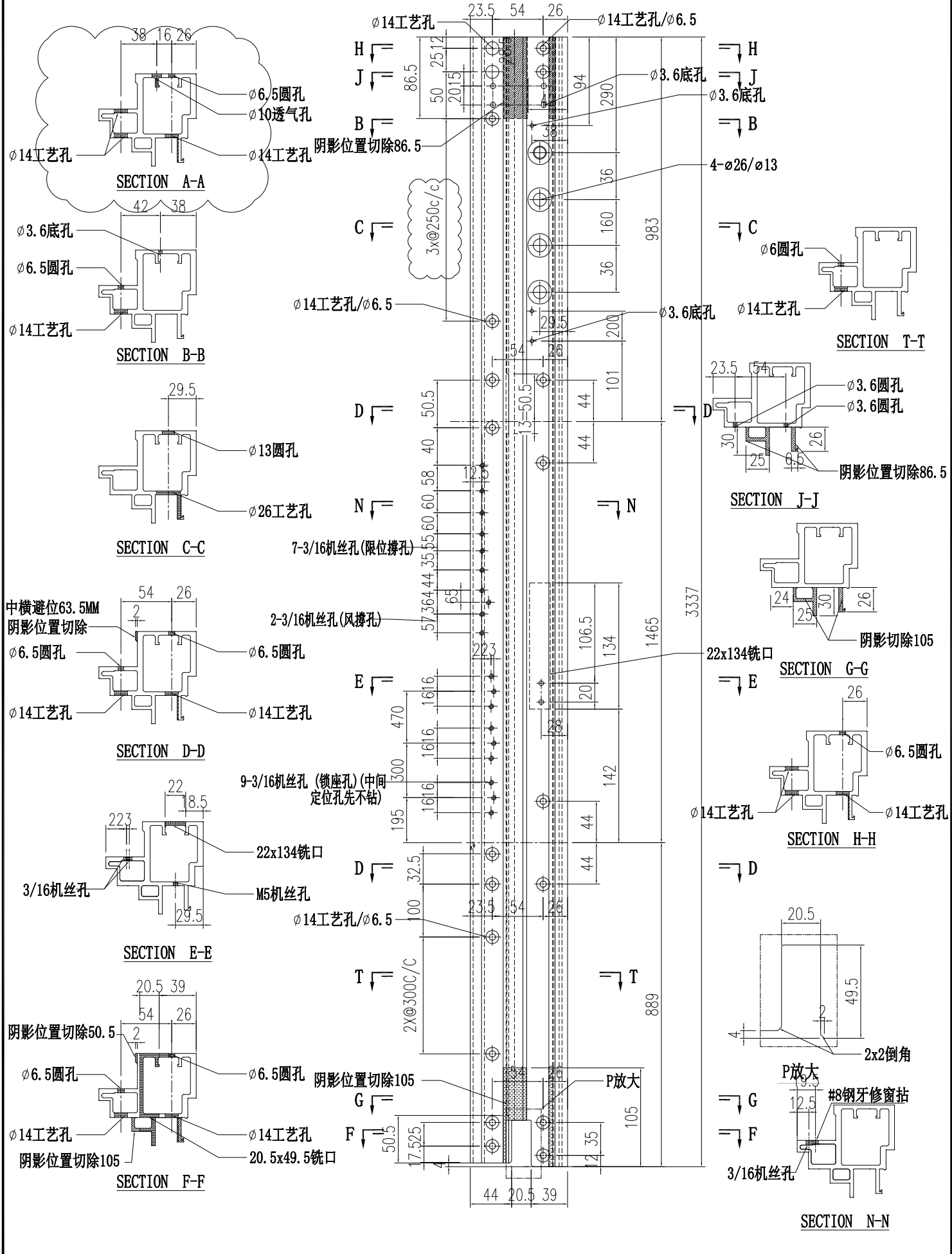

 美特铝质有限公司 MIDI Aluminium Fabricator Ltd.		工程號 J856 地盘 天榮站	類別 制圖 李傳鵬 復核 練松文 批准 林仁安	物料號 M1 2022-11-26 2022-11-27 2022-11-28	圖號 AM06A-T04 數量 - 單件重量 - (KG)
修改 A 日期 12.04	採用工廠 材料颜色 -	图纸名称 铝料加工图 材料 AM06A			

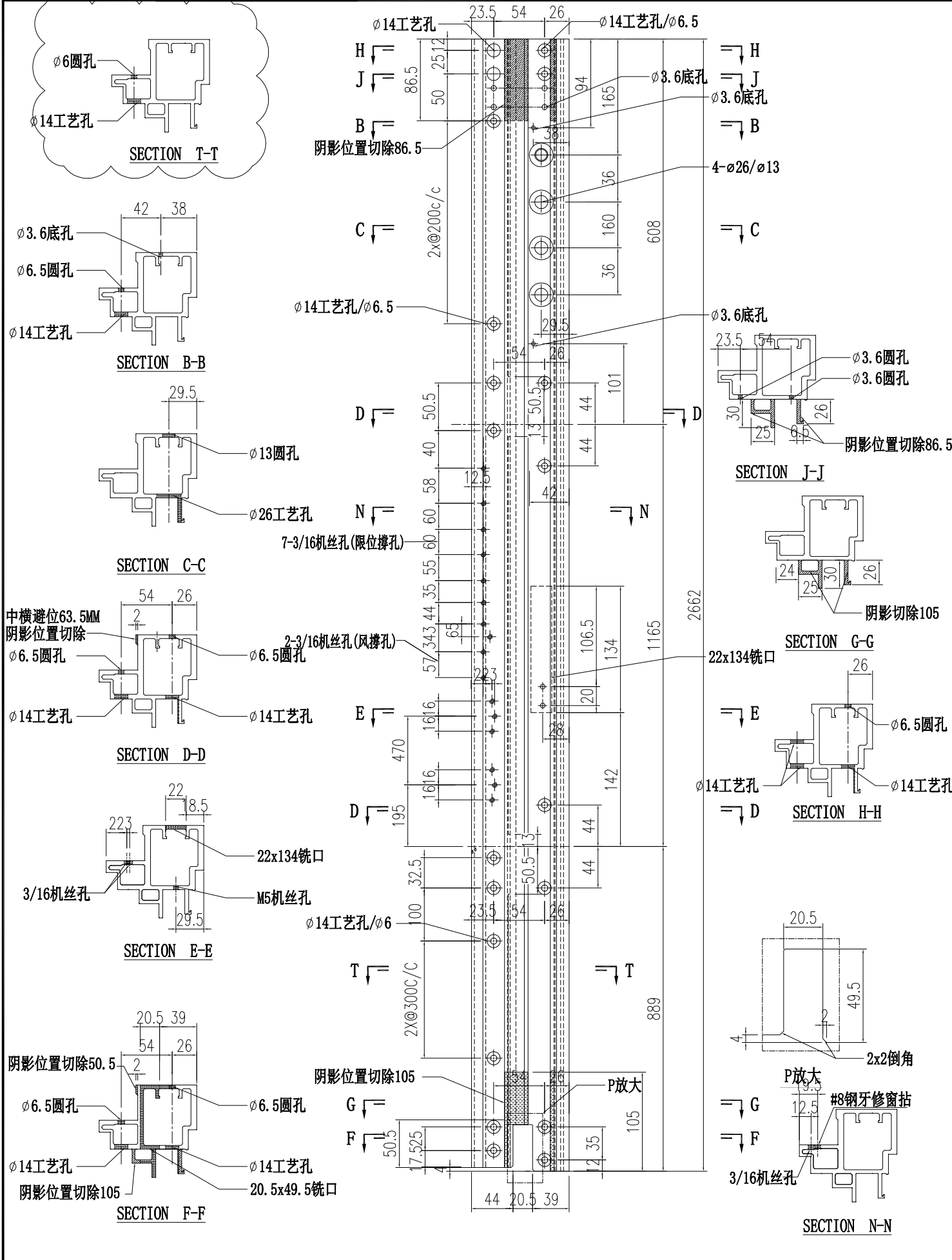

 美特铝质有限公司 MIDI Aluminium Fabricator Ltd.		工程號 J856 地盘 天榮站	類別 制圖 李傳鵬 復核 練松文 批准 林仁安	物料號 M1 2022-11-26 2022-11-27 2022-11-28	圖號 AM06A-T05 數量 - 單件重量 - (KG)
修改 A 日期 12.04	採用工廠 材料颜色 -	图纸名称 铝料加工图 材料 AM06A			

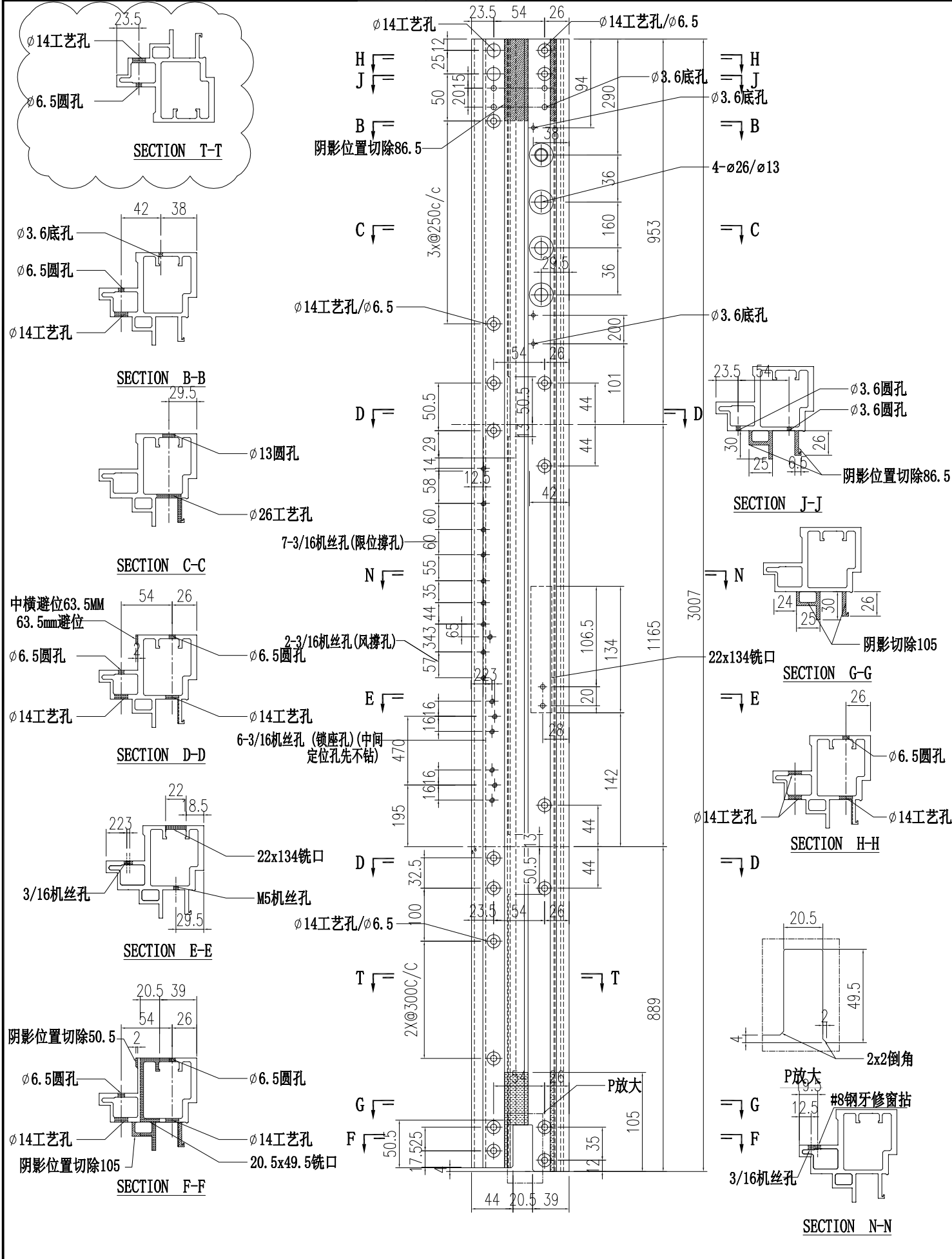

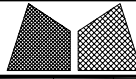
 美特鋁質有限公司 MIDI Aluminium Fabricator Ltd.		工程號 J856 地盘 天榮站	類別 制圖 李傳鵬 2022-11-26 復核 練松文 2022-11-27 批准 林仁安 2022-11-28	物料號 M1 圖號 AM06A-T06 數量 - 單件重量 - (KG)
修改 A 日期 12.04	採用工廠 材料颜色 -	图纸名称 铝料加工图 材料 AM02A		

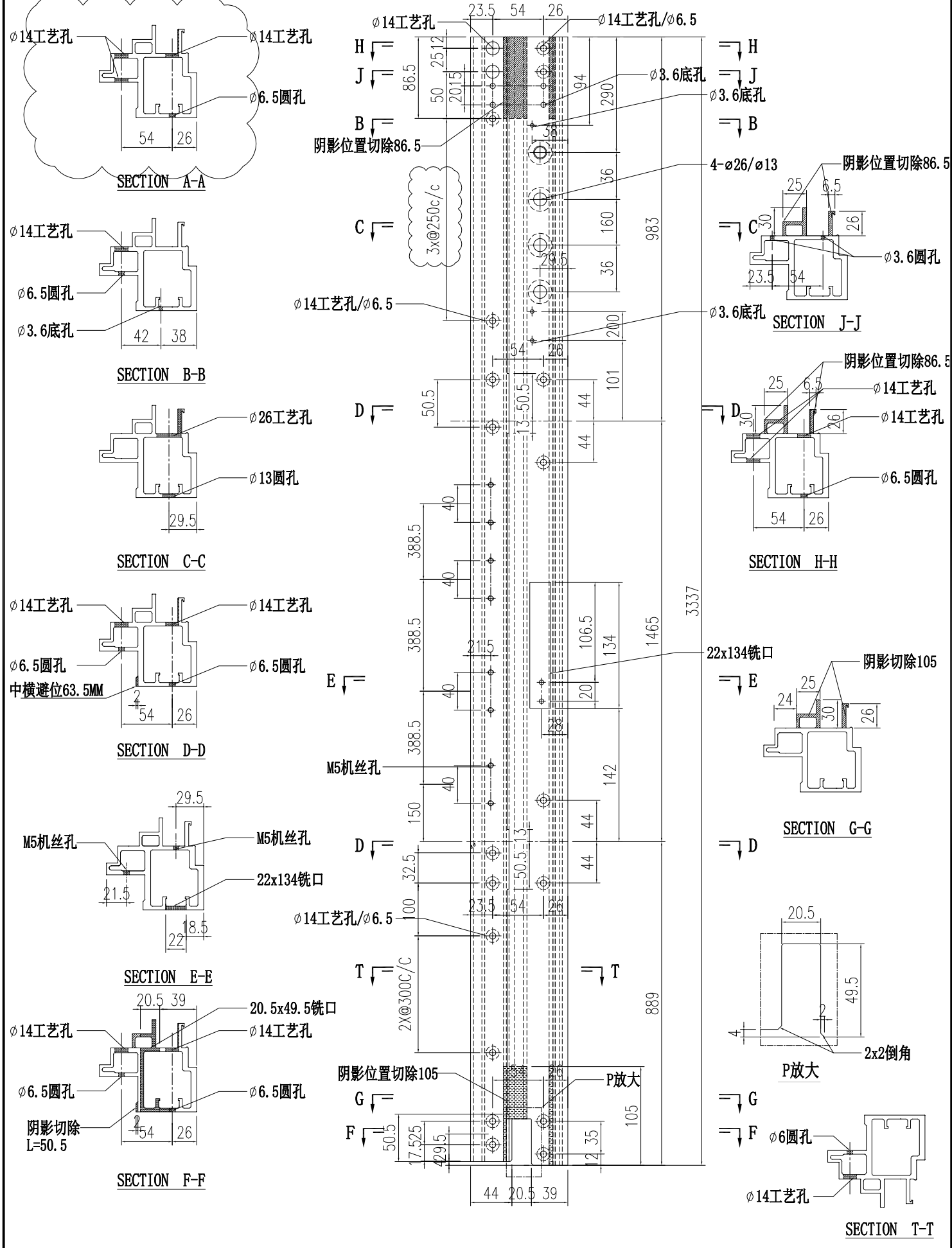

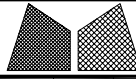
 美特鋁質有限公司 MIDI Aluminium Fabricator Ltd.		工程號 J856 地盤 天榮站	類別 制圖 李傳鵬 復核 練松文 批准 林仁安	物料號 M1 圖號 AM04-Q02 數量 - 單件重量 - (KG)
修改 A 日期 12.04	採用工廠 地盤 ✓ 材料顏色 -	图纸名称 铝料加工图 材料 AM04		

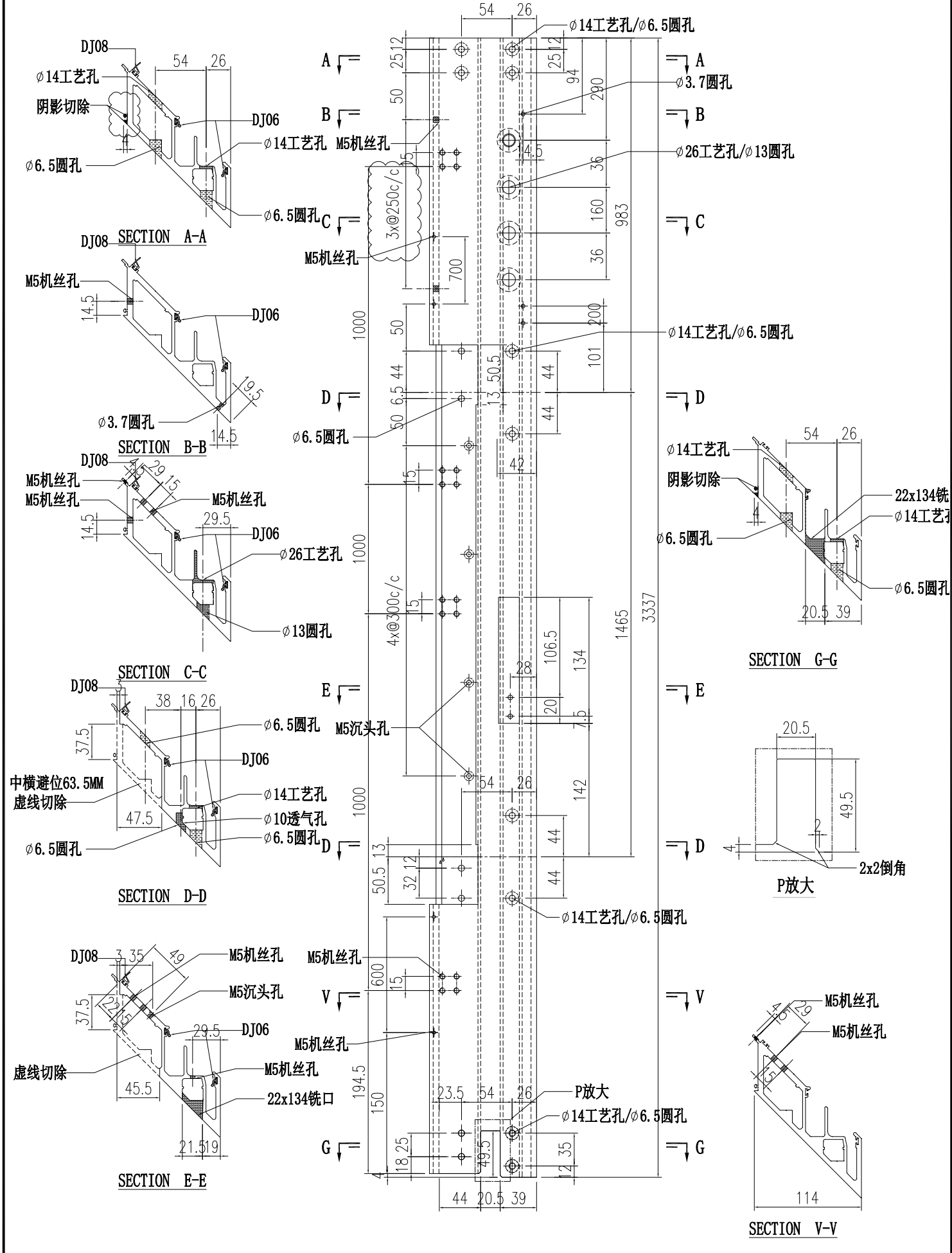

 美特鋁質有限公司 MIDI Aluminium Fabricator Ltd.		工程號 J856 地盤 天榮站	類別 制圖 李傳鵬 復核 練松文 批准 林仁安	物料號 M1 2022-11-26 2022-11-27 2022-11-28	圖號 AM04-Q04 數量 - 單件重量 - (KG)
修改 A 日期 12.04	採用工廠 材料顏色 -	地盤 ✓ 图纸名称 铝料加工图 材料 AM04			

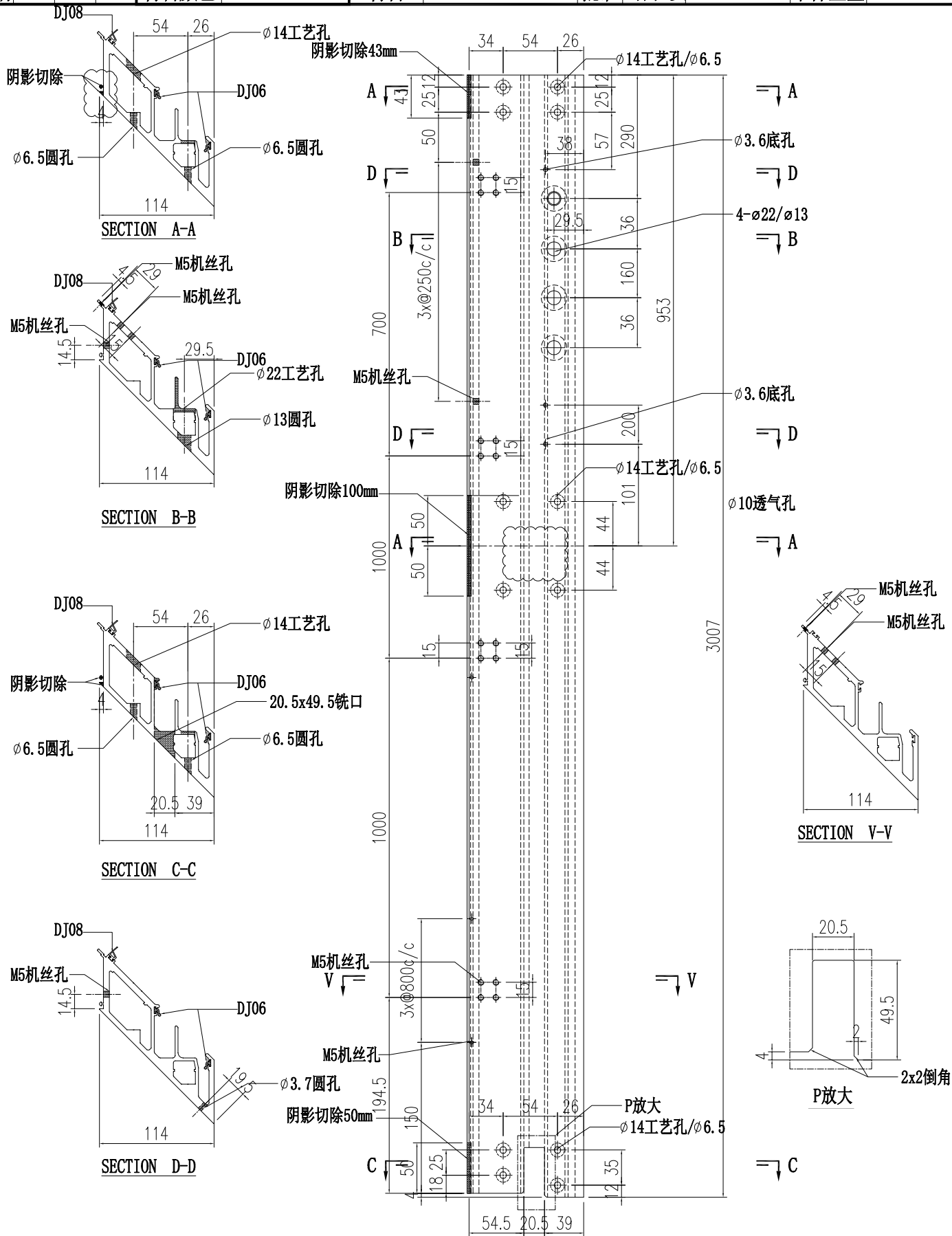

 美特鋁質有限公司 MIDI Aluminium Fabricator Ltd.		工程號 J856 地盘 天榮站	類別 制圖 李傳鵬 復核 練松文 批准 林仁安	物料號 M1 2022-11-26 2022-11-27 2022-11-28	圖號 AM03-Q01 數量 - 單件重量 - (KG)
修改 A 日期 12.04	採用工廠 材料颜色 -	图纸名称 铝料加工图 材料 AM03			

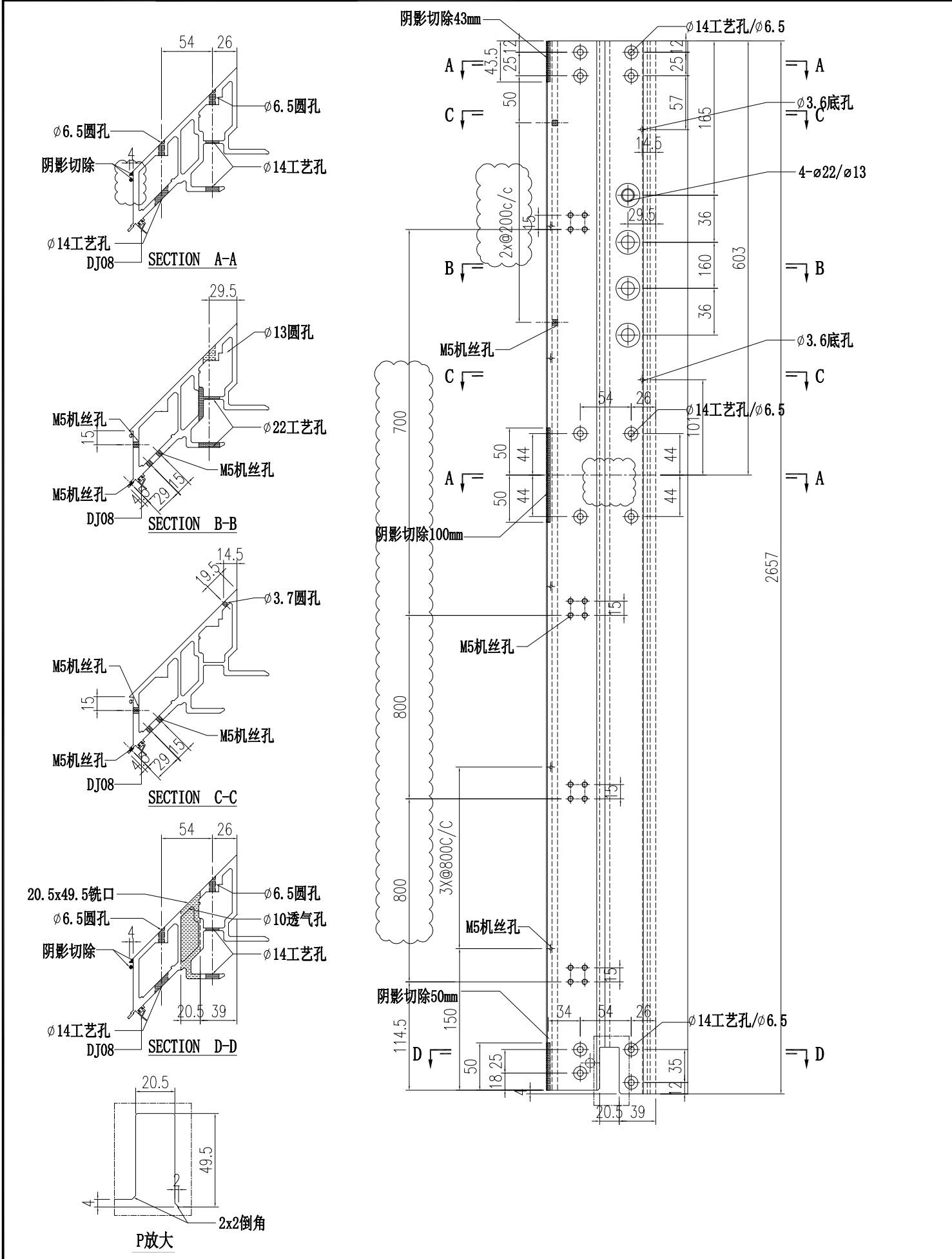

 美特铝质有限公司 MIDI Aluminium Fabricator Ltd.		工程號 J856 地盘 天榮站	類別 制圖 李傳鵬 復核 練松文 批准 林仁安	物料號 M1 2022-11-26 2022-11-27 2022-11-28	圖號 AM03-Q02 數量 - 單件重量 - (KG)
修改 A 日期 12.04	採用工廠 材料颜色 -	图纸名称 铝料加工图 材料 AM03			

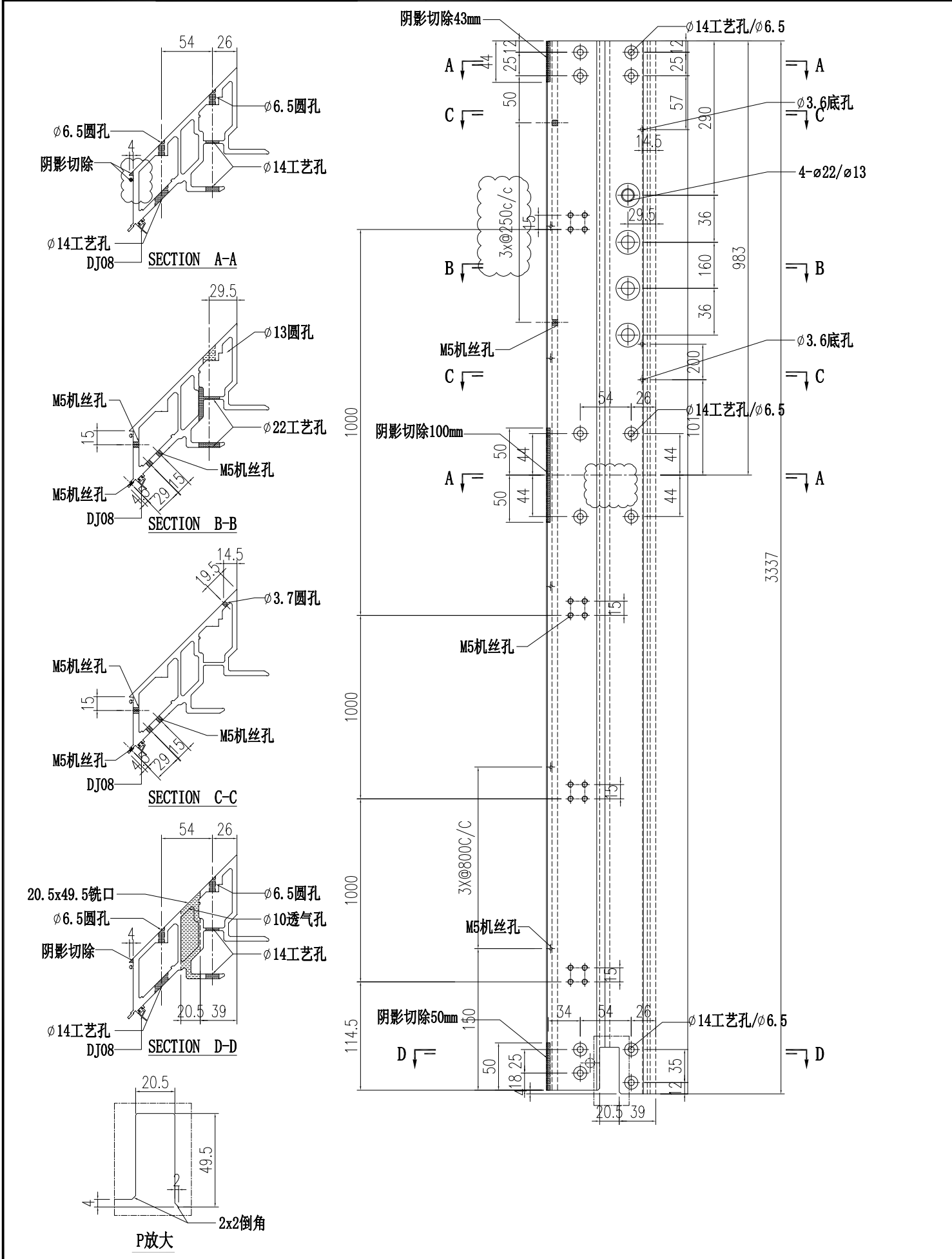

工程號	J856	類別		物料號	M1		
地盘	天榮站	制圖	李傳鵬	2022-11-26	圖號	AM03-Q04	
修改	A	採用工廠	地盤	✓	图纸名称	铝料加工图	
日期	12.04	材料颜色	-		復核	練松文	
					批准	林仁安	
					2022-11-27	數量	-
					2022-11-28	單件重量	- (KG)

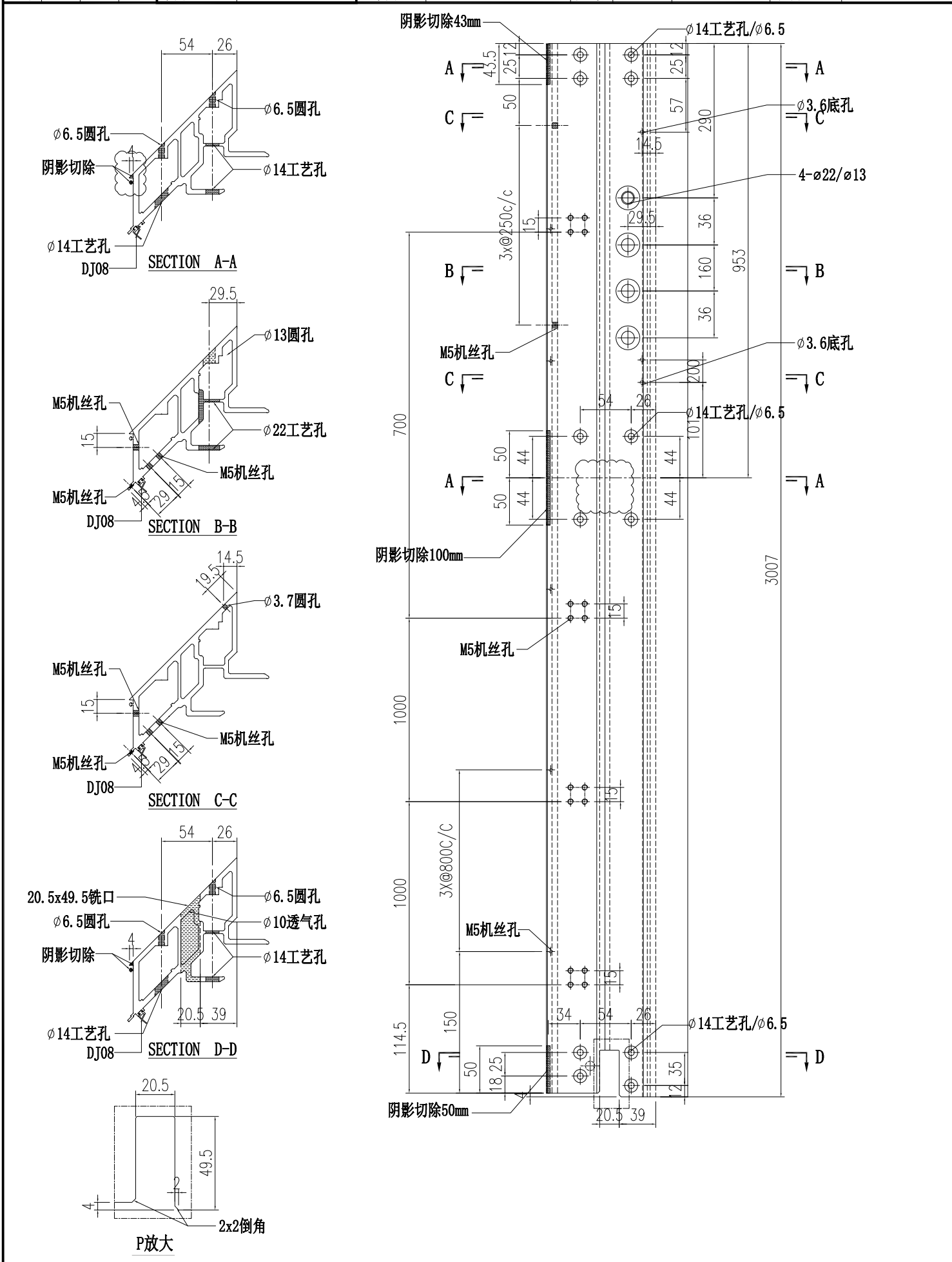

 美特鋁質有限公司 MIDI Aluminium Fabricator Ltd.		工程號 J856 地盤 天榮站	類別 制圖 李傳鵬 復核 練松文 批准 林仁安	物料號 M1 2022-11-26 2022-11-27 2022-11-28	圖號 AM02A-Q12 數量 - 單件重量 - (KG)
修改 A 日期 12.04	採用工廠 材料顏色 -	地盤 ✓ 图纸名称 铝料加工图 材料 AM06A			

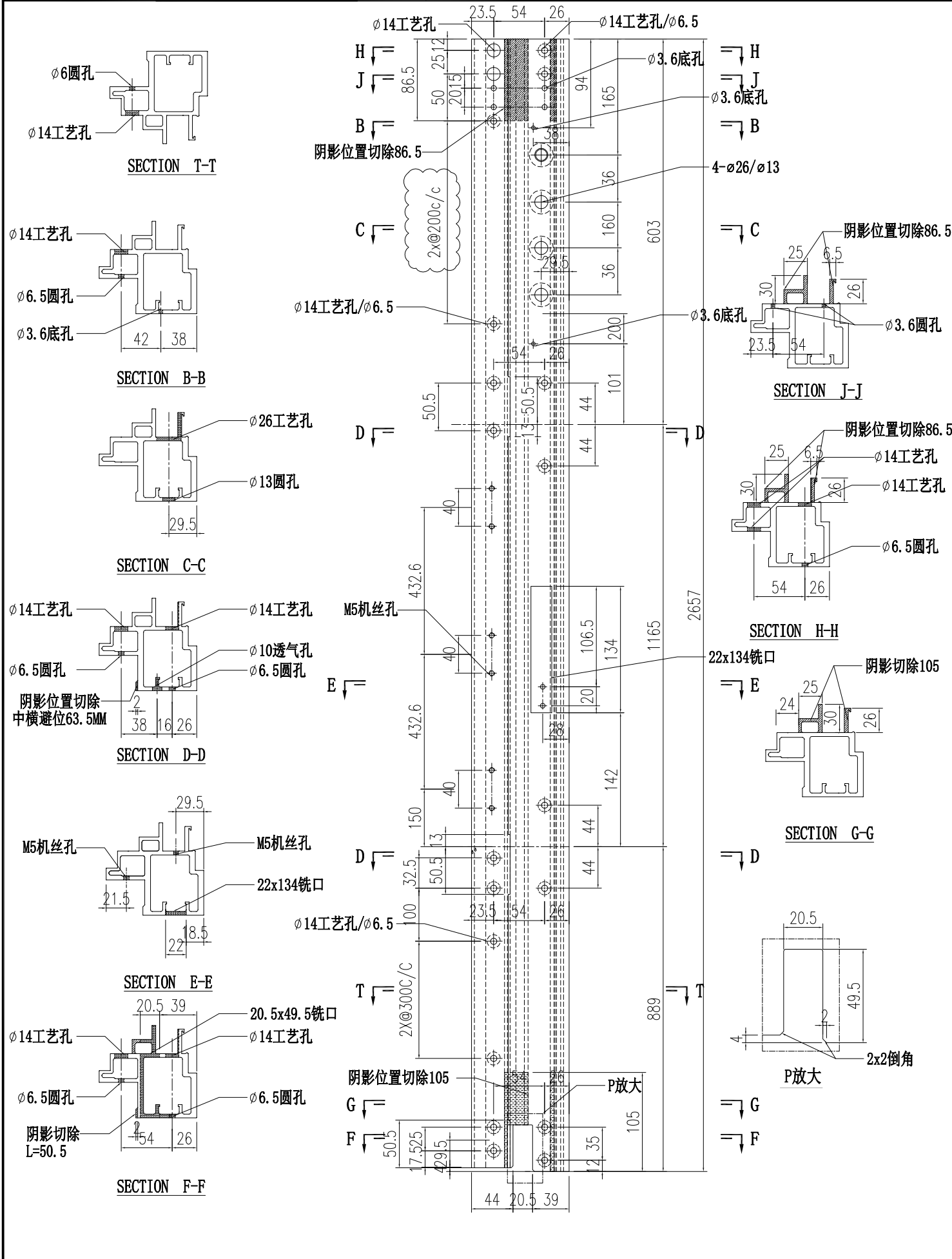

 美特鋁質有限公司 MIDI Aluminium Fabricator Ltd.		工程號 J856 地盘 天榮站	類別 制圖 李傳鵬 復核 練松文 批准 林仁安	物料號 M1 2022-11-26 2022-11-27 2022-11-28	圖號 AM02-Q01 數量 - 單件重量 - (KG)
修改 A 日期 12.04	採用工廠 材料颜色 -	图纸名称 铝料加工图 材料 AM02			

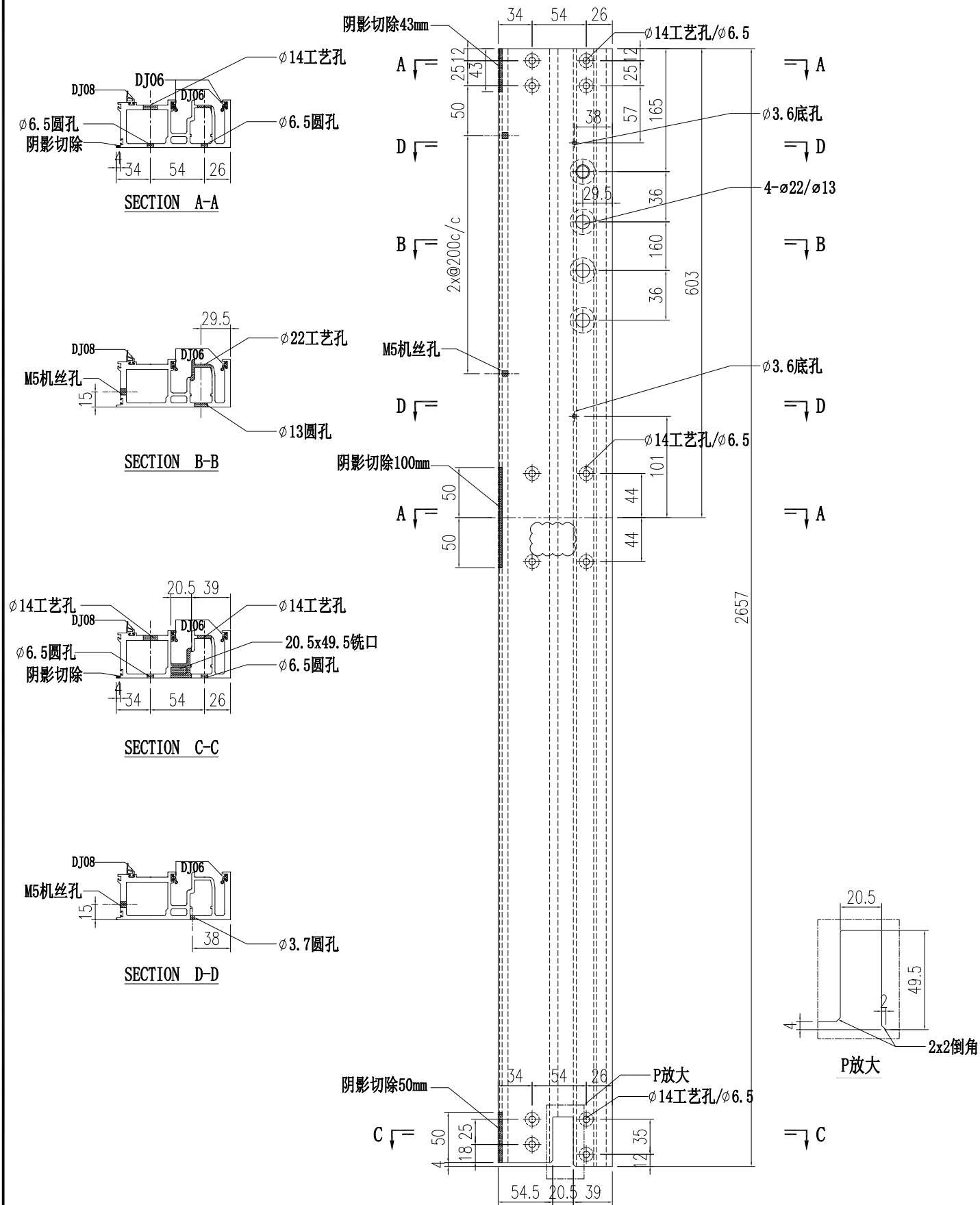

 美特鋁質有限公司 MIDI Aluminium Fabricator Ltd.		工程號 J856 地盘 天榮站	類別 制圖 李傳鵬 復核 練松文 批准 林仁安	物料號 M1 2022-11-26 2022-11-27 2022-11-28	圖號 AM02-Q02 數量 - 單件重量 - (KG)
修改 A 日期 12.04	採用工廠 材料颜色 -	图纸名称 铝料加工图 材料 AM02			

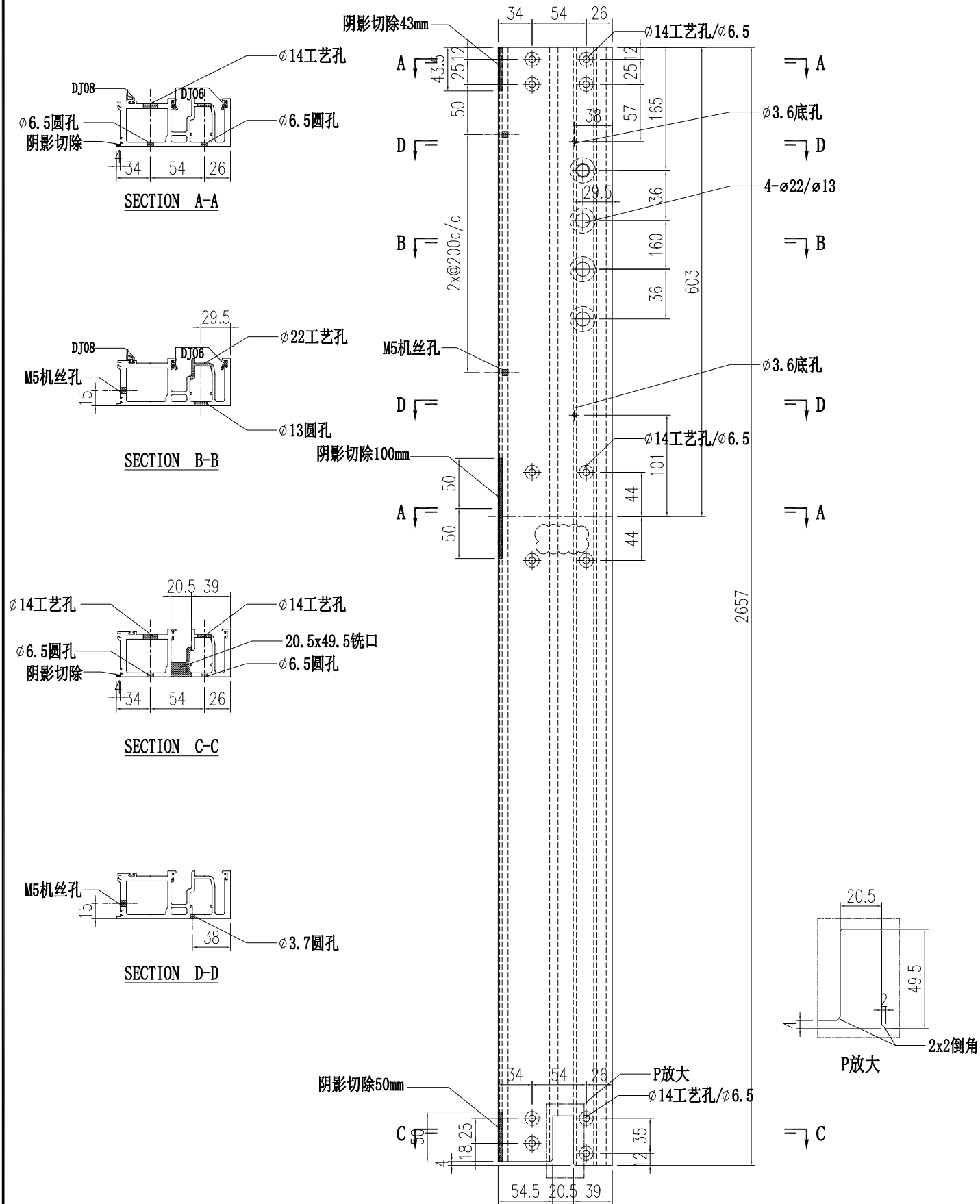

 美特鋁質有限公司 MIDI Aluminium Fabricator Ltd.		工程號 J856 地盘 天榮站	類別 制圖 李傳鵬 復核 練松文 批准 林仁安	物料號 M1 2022-11-26 2022-11-27 2022-11-28	圖號 AM02-Q03 數量 - 單件重量 - (KG)
修改 A 日期 12.04	採用工廠 材料颜色 -	图纸名称 铝料加工图 材料 AM02			

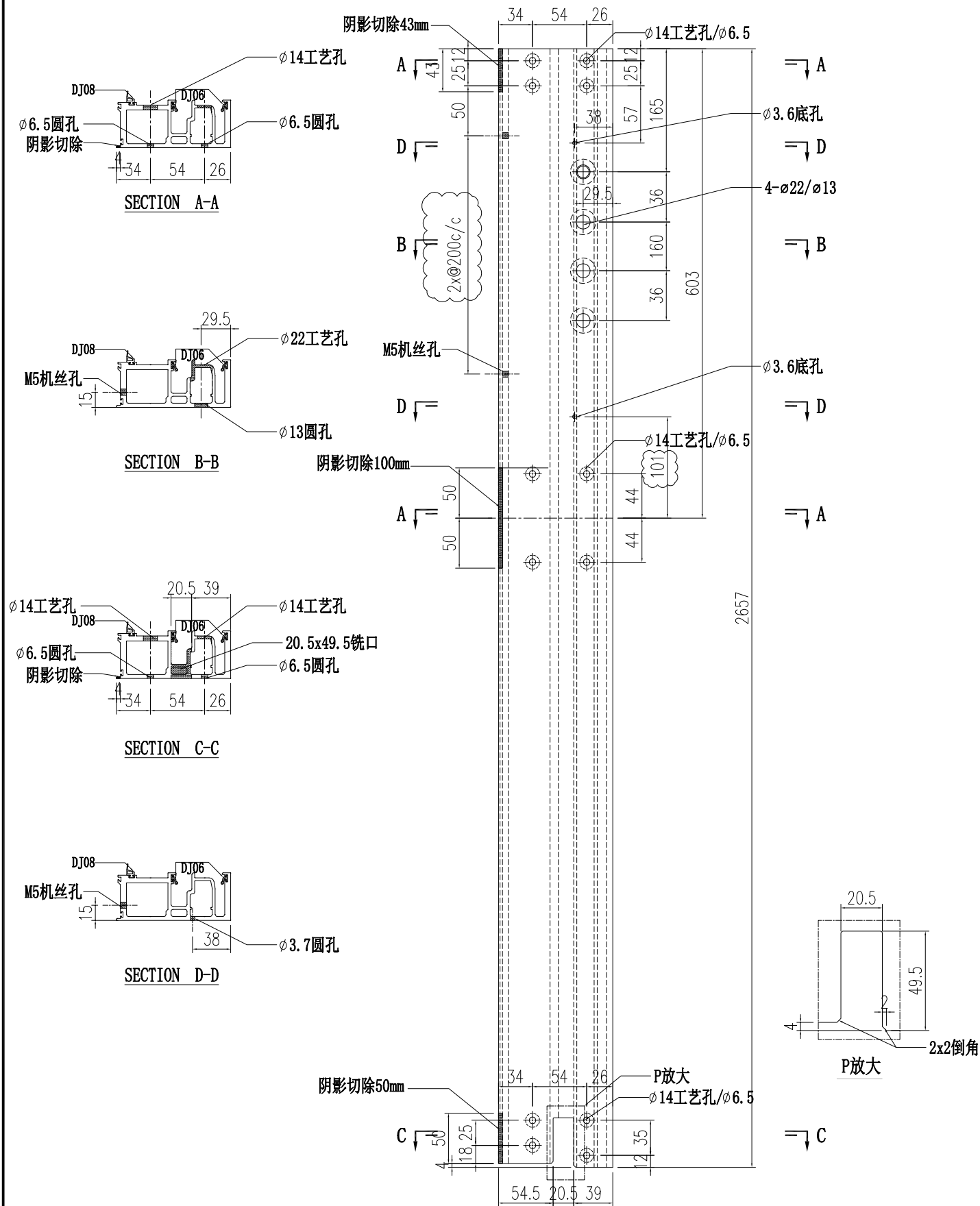

工程號	J856	類別		物料號	M1			
地盘	天榮站	制圖	李傳鵬	2022-11-26	圖號	AM01A-Q03		
修改	A	採用工廠	✓	復核	練松文	2022-11-27	數量	-
日期	12.04	材料颜色	-	批准	林仁安	2022-11-28	單件重量	- (KG)
图纸名称	铝料加工图							
材料	AM01A							

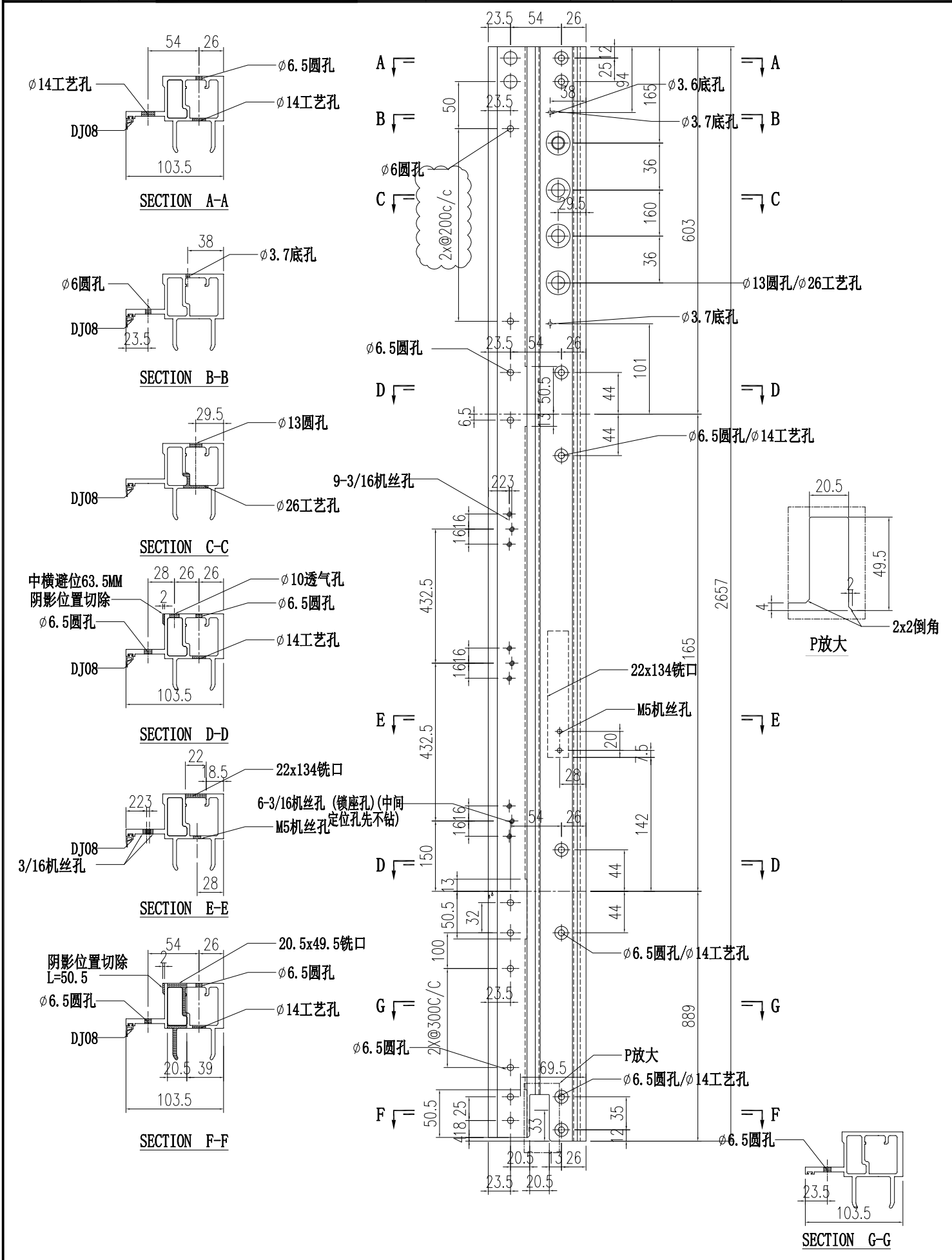

工程號	J856	類別		物料號	M1	
地盘	天榮站	制圖	李傳鵬	2022-11-26	圖號	AM01A-Q04
修改	A	採用工廠	地盤	✓	图纸名称	铝料加工图
日期	12.04	材料颜色	-		復核	練松文 2022-11-27
					批准	林仁安 2022-11-28
					數量	-
					單件重量	- (KG)

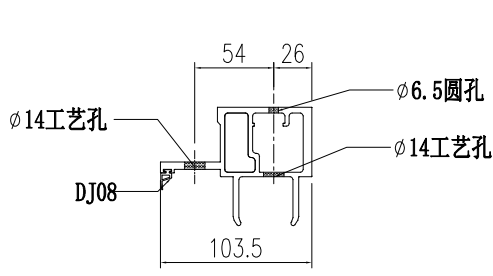

SECTION A-A

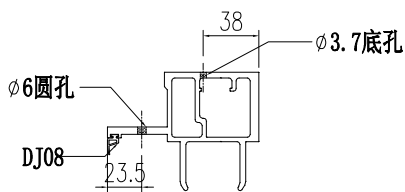

SECTION B-B

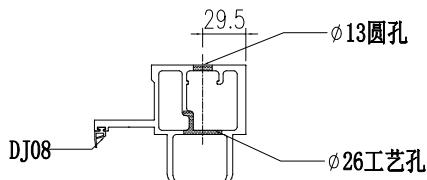

SECTION C-C

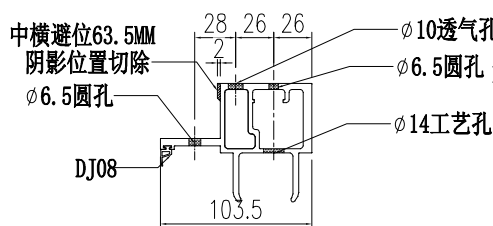

SECTION D-D

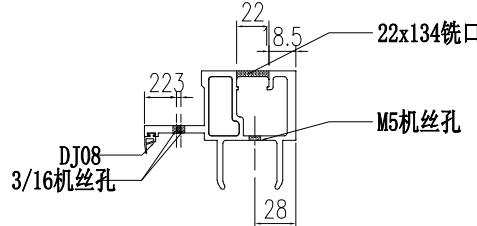

SECTION E-E

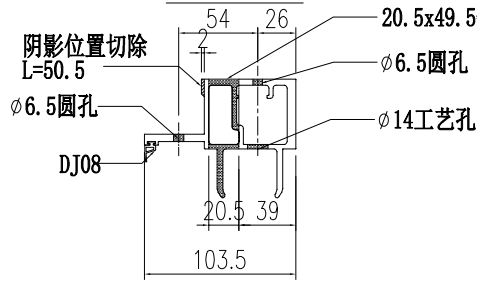

SECTION F-F

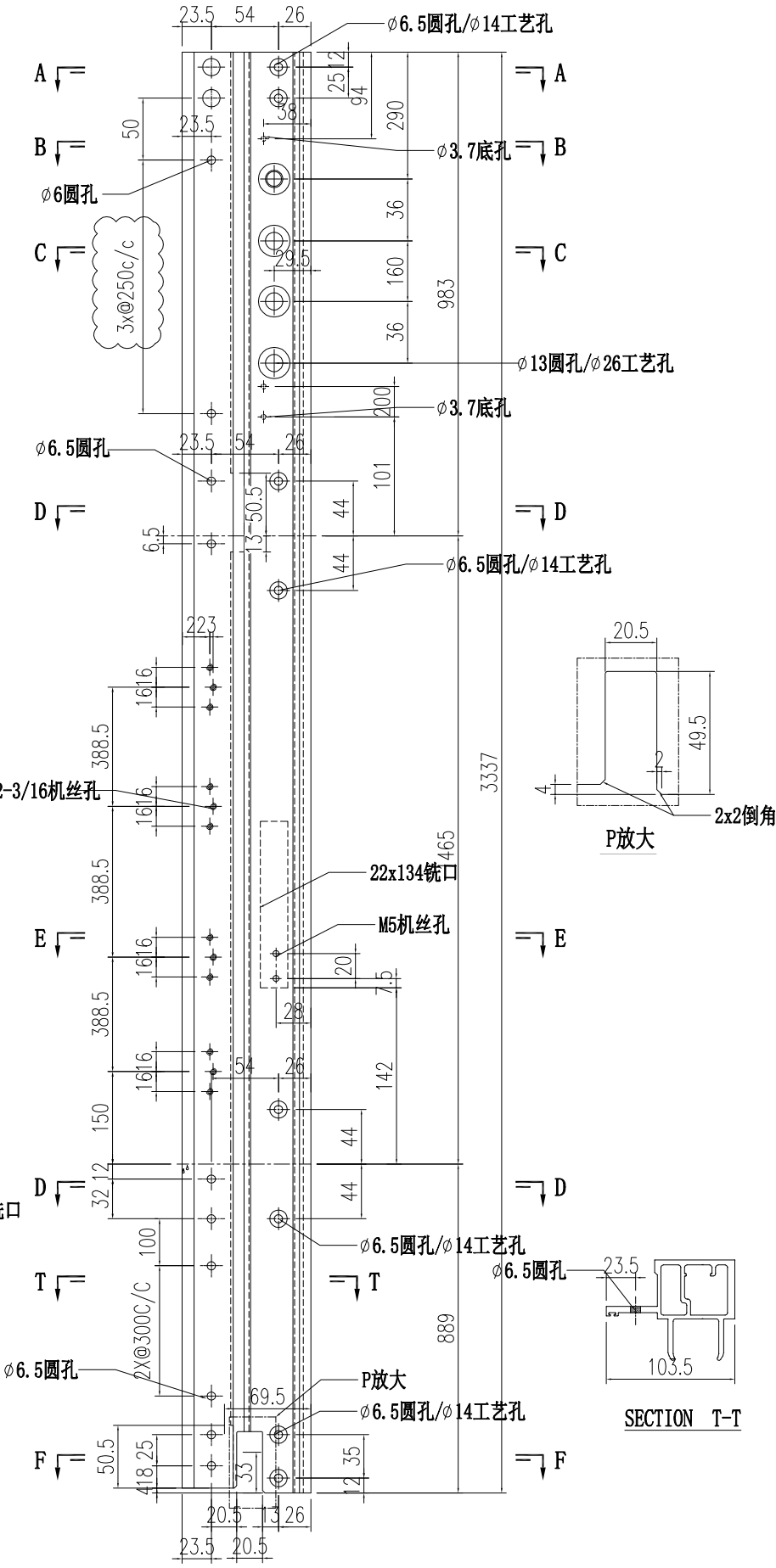

P放大

SECTION T-T

 美特鋁質有限公司 MIDI Aluminium Fabricator Ltd.		工程號 J856 地盘 天榮站	類別 制圖 李傳鵬 2022-11-26 復核 練松文 2022-11-27 批准 林仁安 2022-11-28	物料號 M1 圖號 AM01-Q01 數量 - 單件重量 - (KG)
修改 A 日期 12.04	採用工廠 材料颜色 -	图纸名称 铝料加工图 材料 AM01		

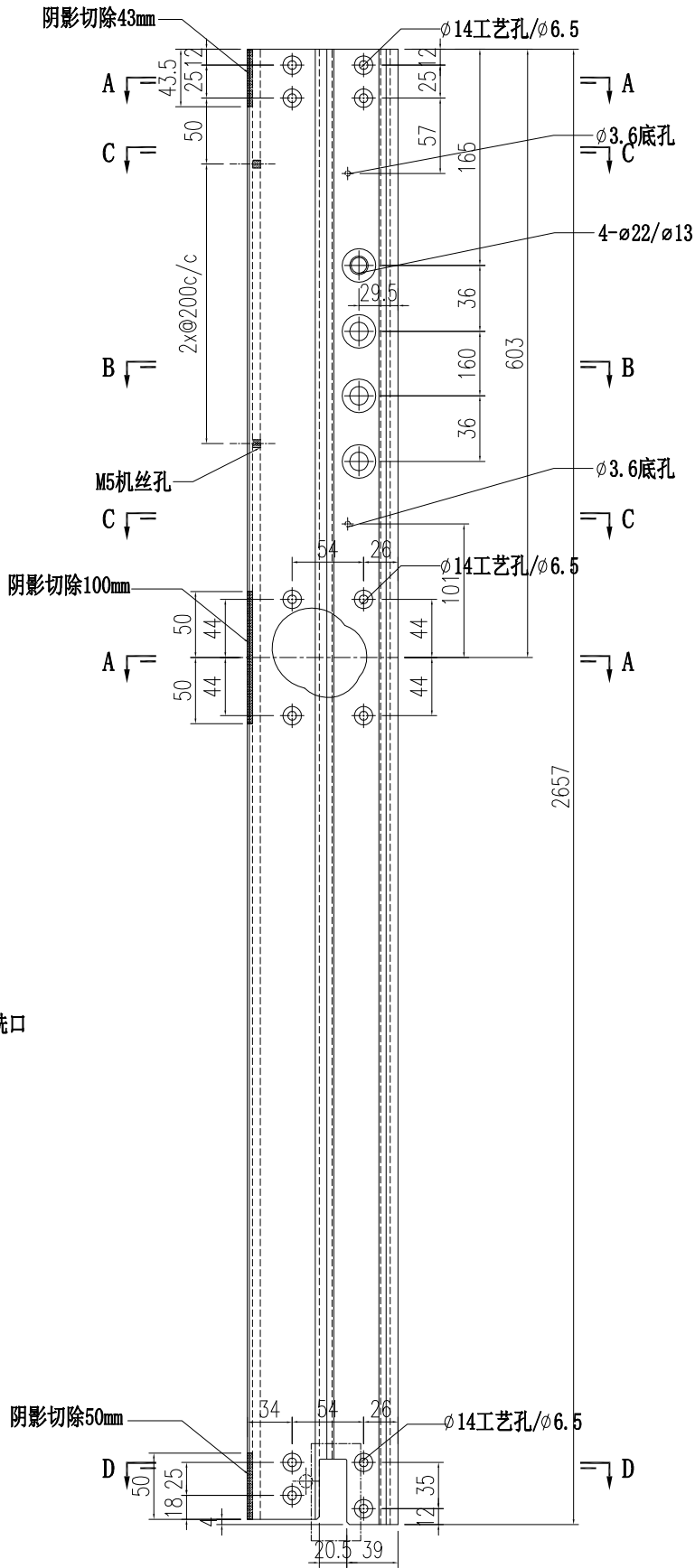
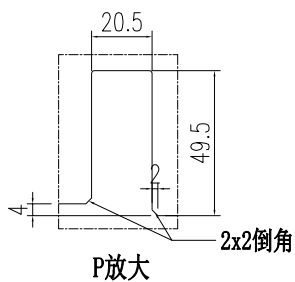
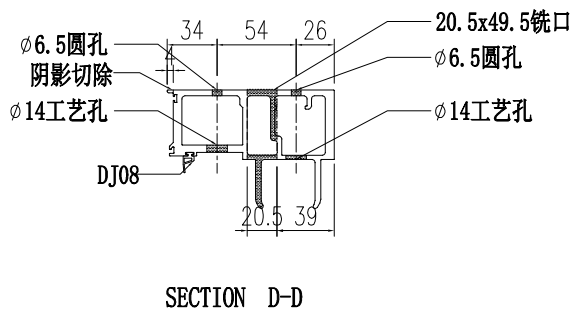
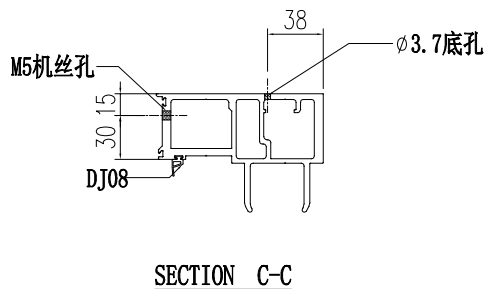
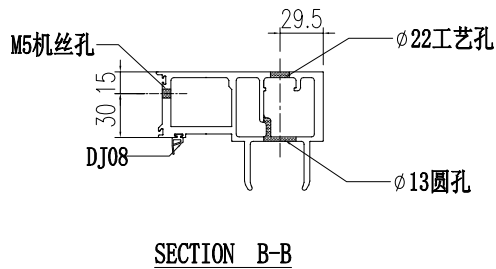
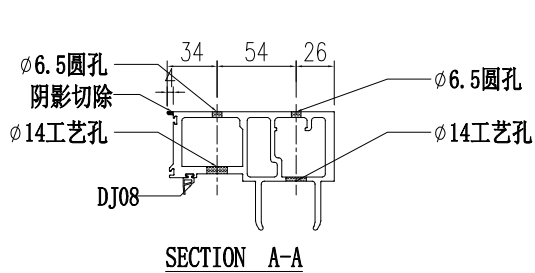

 美特鋁質有限公司 MIDI Aluminium Fabricator Ltd.			工程號 J856 地盘 天榮站	類別 制圖 李傳鵬 復核 練松文 批准 林仁安	物料號 M1 2022-11-26 2022-11-27 2022-11-28	圖號 AM01-Q02 數量 - 單件重量 - (KG)
修改 A 日期 12.04	採用工廠 材料颜色 -	地盤 ✓ 图纸名称 铝料加工图	材料 AM01			

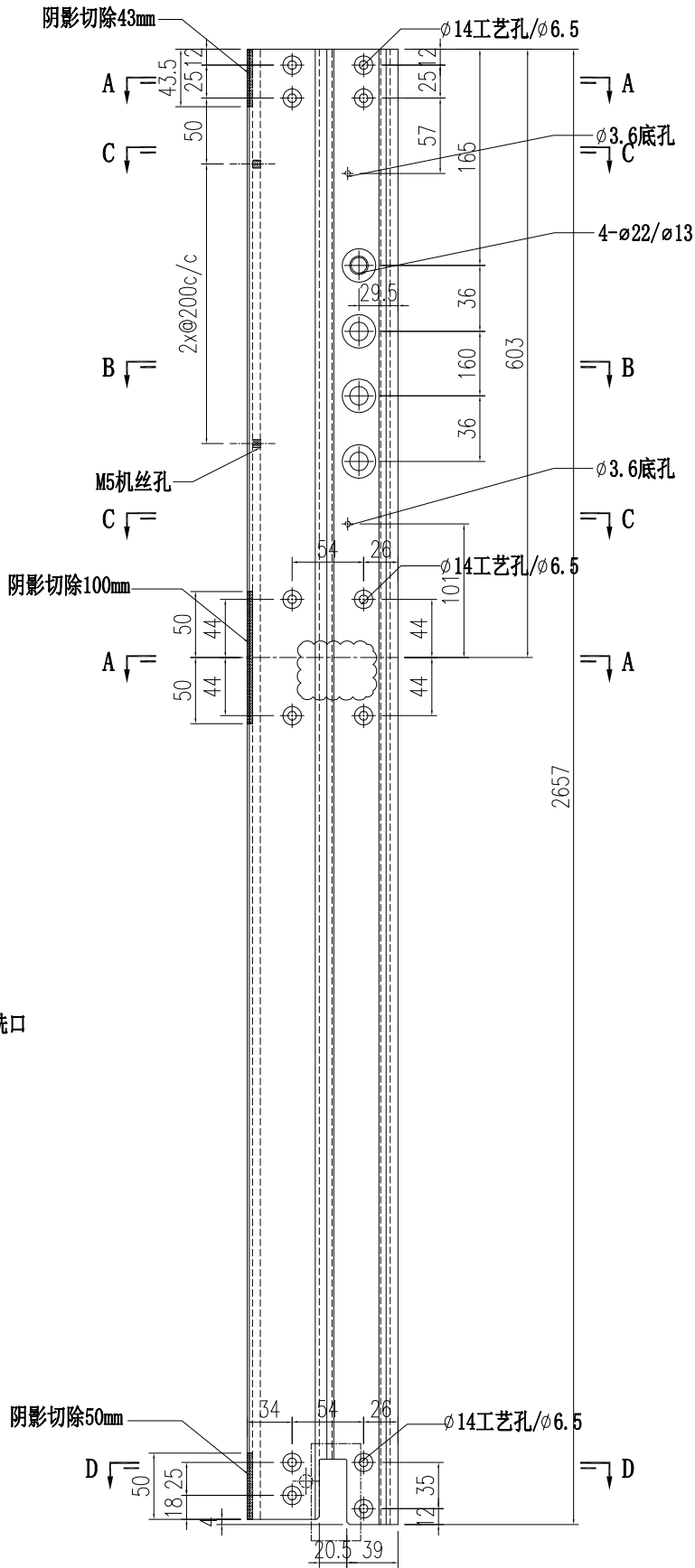
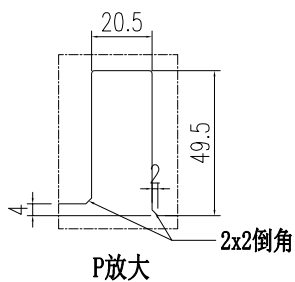
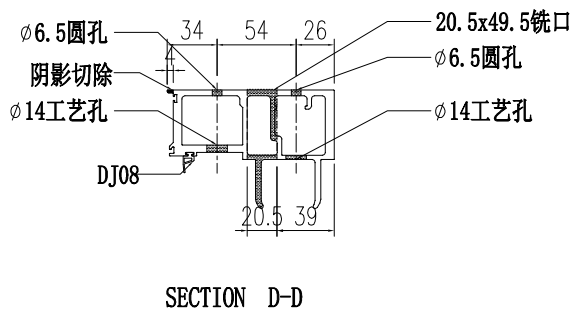
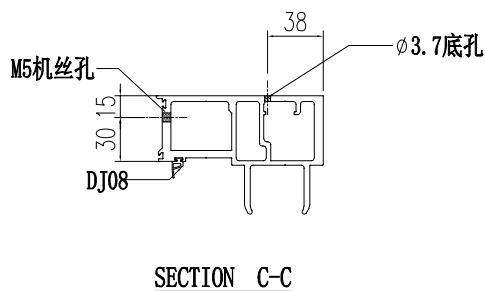
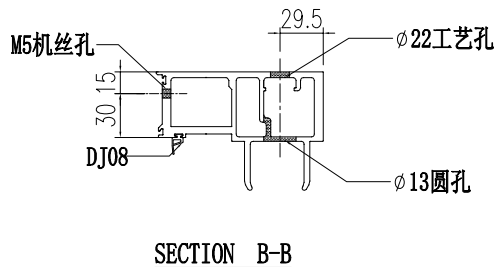
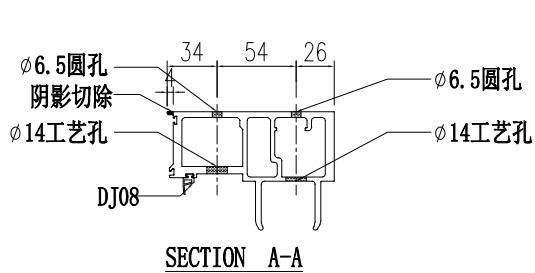

 美特鋁質有限公司 MIDI Aluminium Fabricator Ltd.		工程號 J856 地盘 天榮站	類別 制圖 李傳鵬 復核 練松文 批准 林仁安	物料號 M1 2022-11-26 2022-11-27 2022-11-28	圖號 AM01-Q03 數量 - 單件重量 - (KG)
修改 A 日期 12.04	採用工廠 材料颜色 -	图纸名称 铝料加工图 材料 AM01			

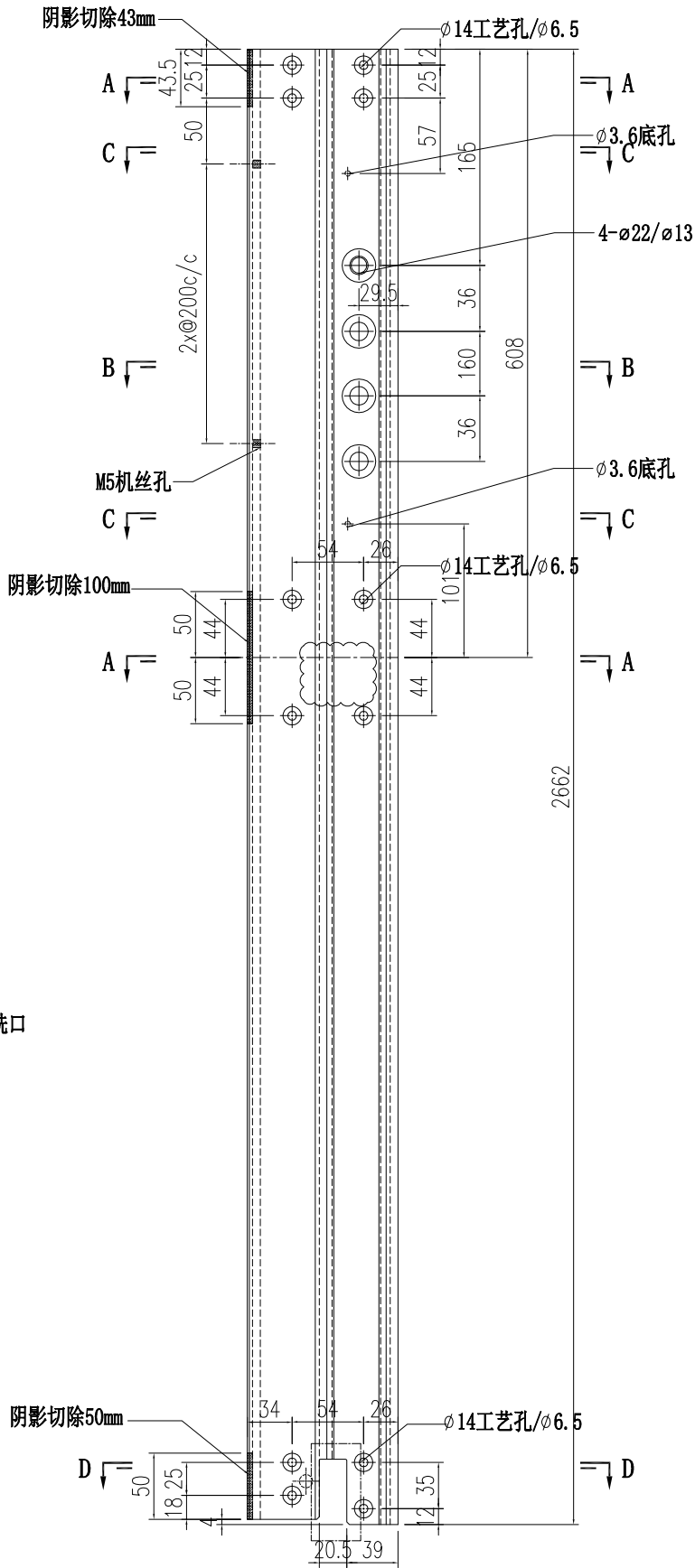
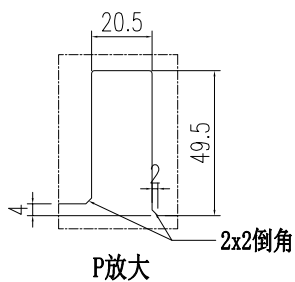
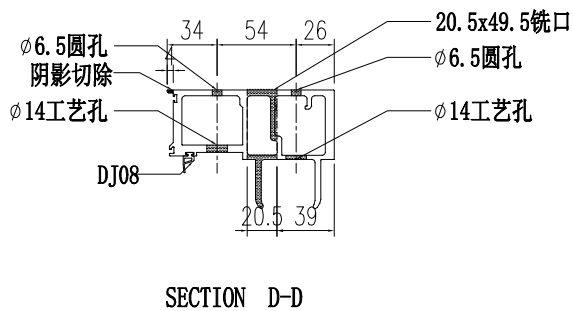
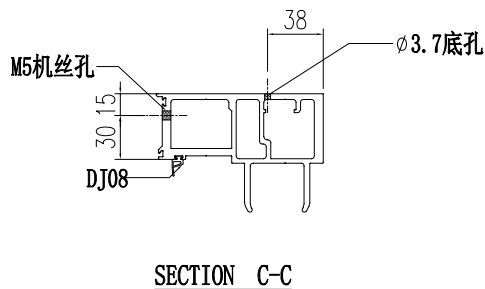
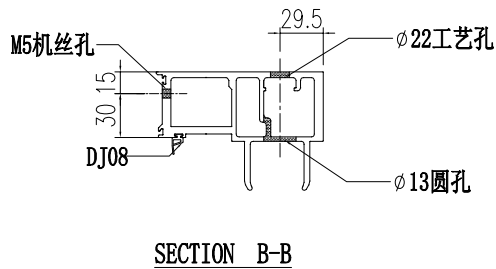
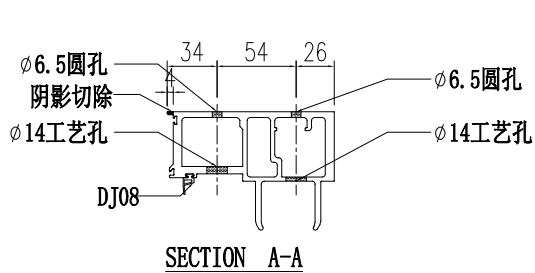

 美特鋁質有限公司 MIDI Aluminium Fabricator Ltd.		工程號 J856 地盘 天榮站	類別 制圖 李傳鵬 復核 練松文 批准 林仁安	物料號 M1 2022-11-26 2022-11-27 2022-11-28	圖號 AM01-Q07 數量 - 單件重量 - (KG)
修改 A 日期 12.04	採用工廠 材料颜色 -	图纸名称 铝料加工图 材料 AM01			

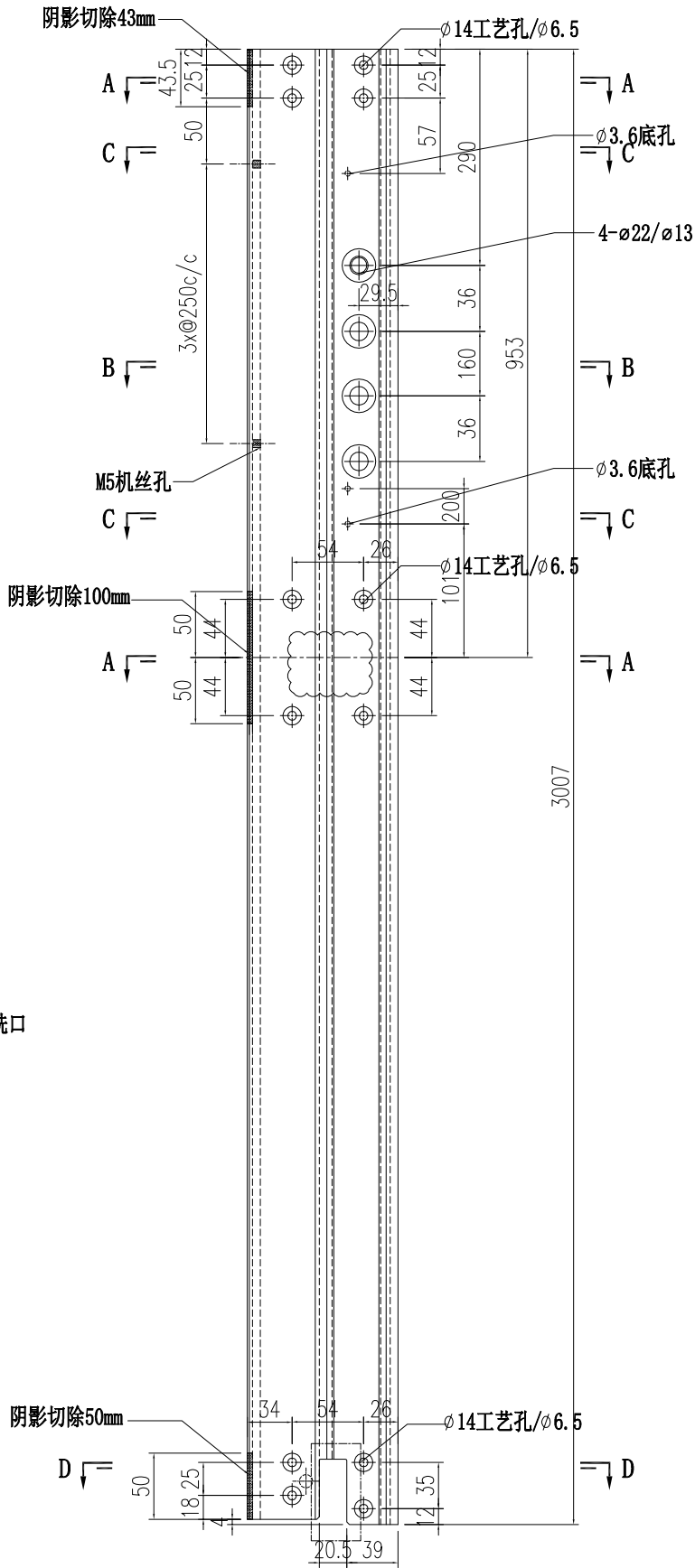
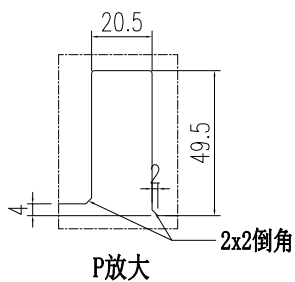
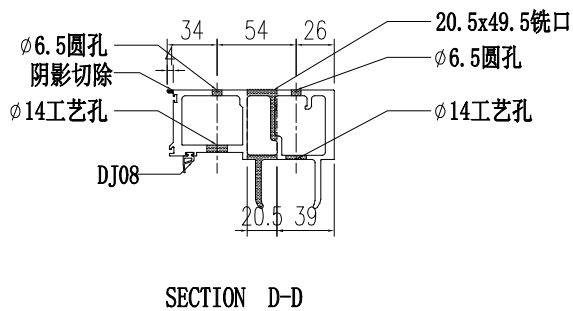
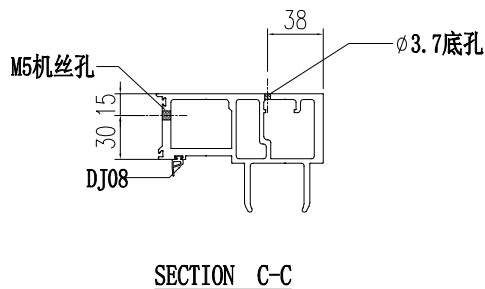
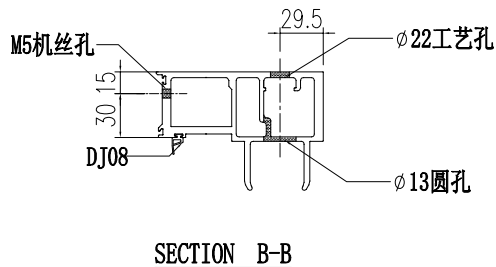
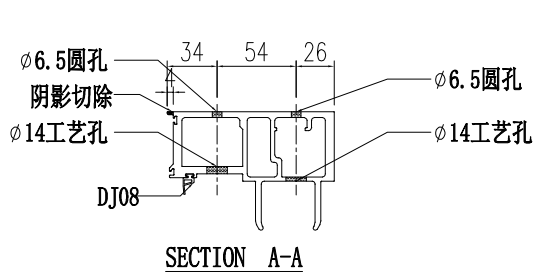

 美特鋁質有限公司 MIDI Aluminium Fabricator Ltd.		工程號 J856 地盘 天榮站	類別 制圖 李傳鵬 復核 練松文 批准 林仁安	物料號 M1 2022-11-26 2022-11-27 2022-11-28	圖號 AT05-Q03 數量 - 單件重量 - (KG)
修改 A 日期 12.04	採用工廠 材料颜色 -	图纸名称 铝料加工图 材料 AT05			

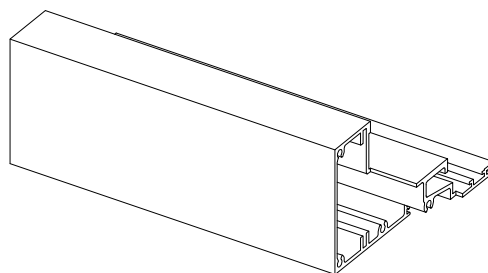

3D VIEW

3D VIEW

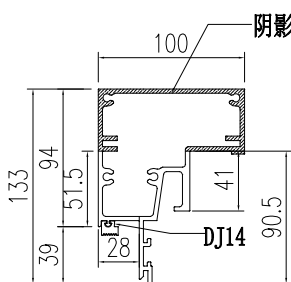
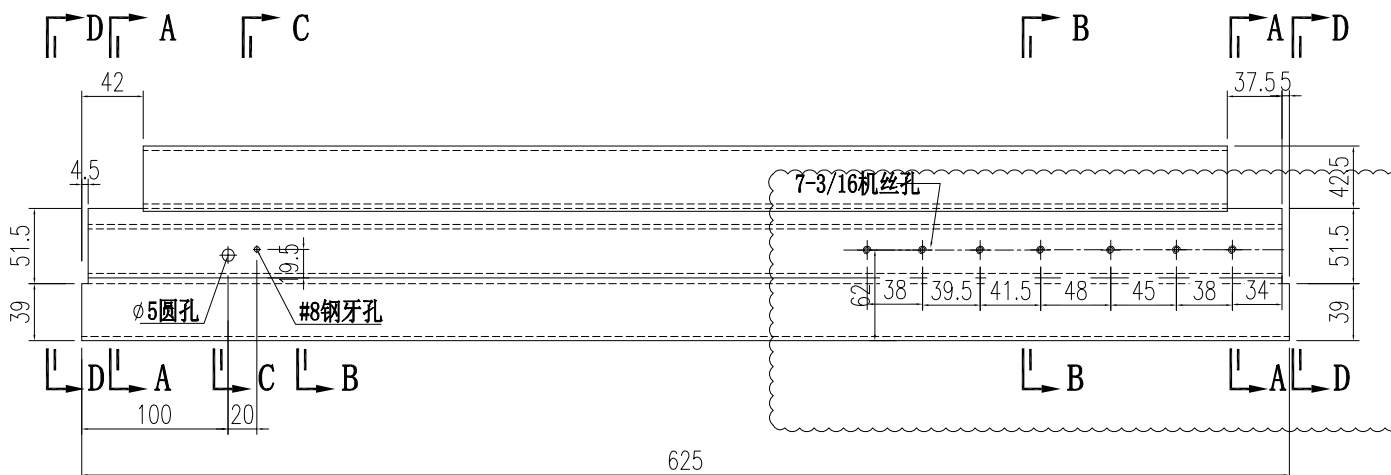

SECTION A-A

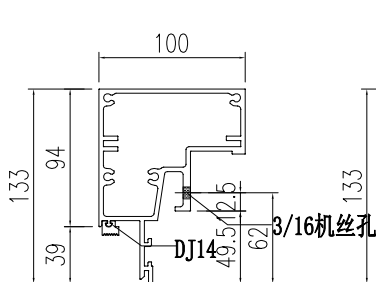

SECTION B-B

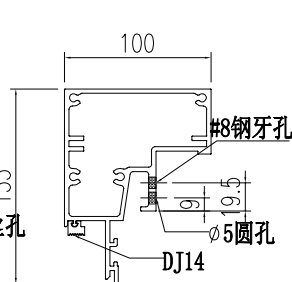

SECTION C-C

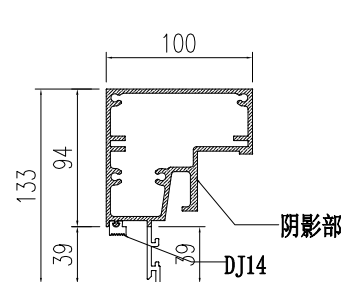

SECTION D-D

 美特鋁質有限公司 MIDI Aluminium Fabricator Ltd.		工程號 J856 地盤 天榮站	類別 制圖 李傳鵬 復核 練松文 批准 林仁安	物料號 M1 2022-11-26 2022-11-27 2022-11-28	圖號 AT05-Q04 數量 - 單件重量 - (KG)
修改 A 日期 12.04	採用工廠 材料颜色 -	地盤 <input checked="" type="checkbox"/>	图纸名称 铝料加工图 材料 AT05		

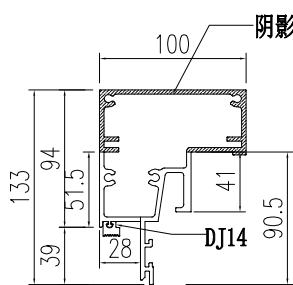
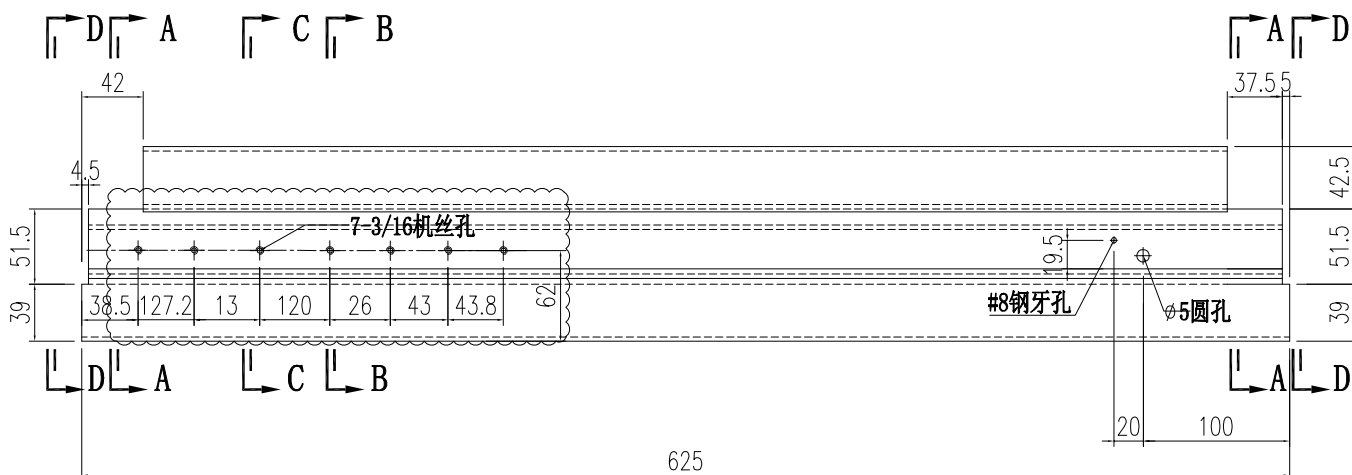
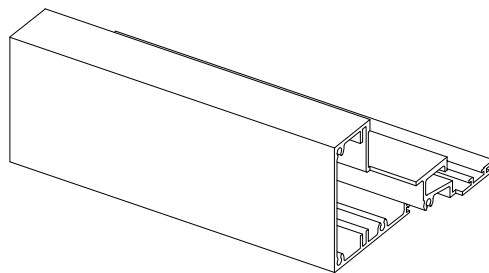

SECTION A-A

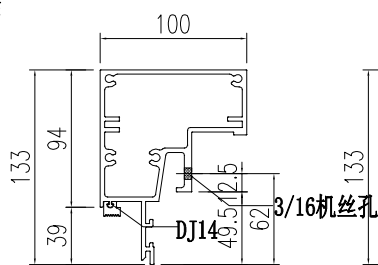

SECTION B-B

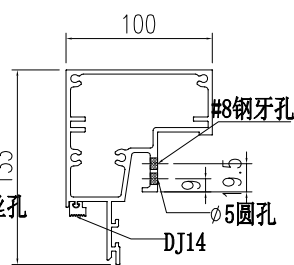

SECTION C-C

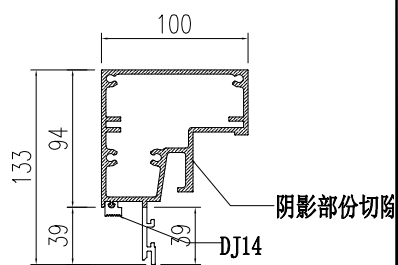

SECTION D-D

 美特鋁質有限公司 MIDI Aluminium Fabricator Ltd.		工程號 J856 地盘 天榮站	類別 制圖 李傳鵬 復核 練松文 批准 林仁安	物料號 M1 圖號 AT04-Q01 數量 - 單件重量 - (KG)
修改 A 日期 12.04	採用工廠 材料颜色 -	图纸名称 铝料加工图 材料 AT04		

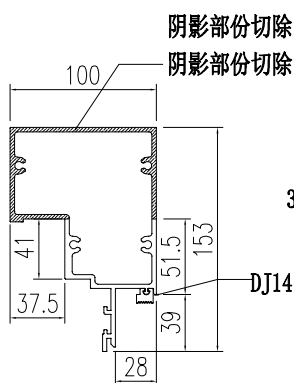
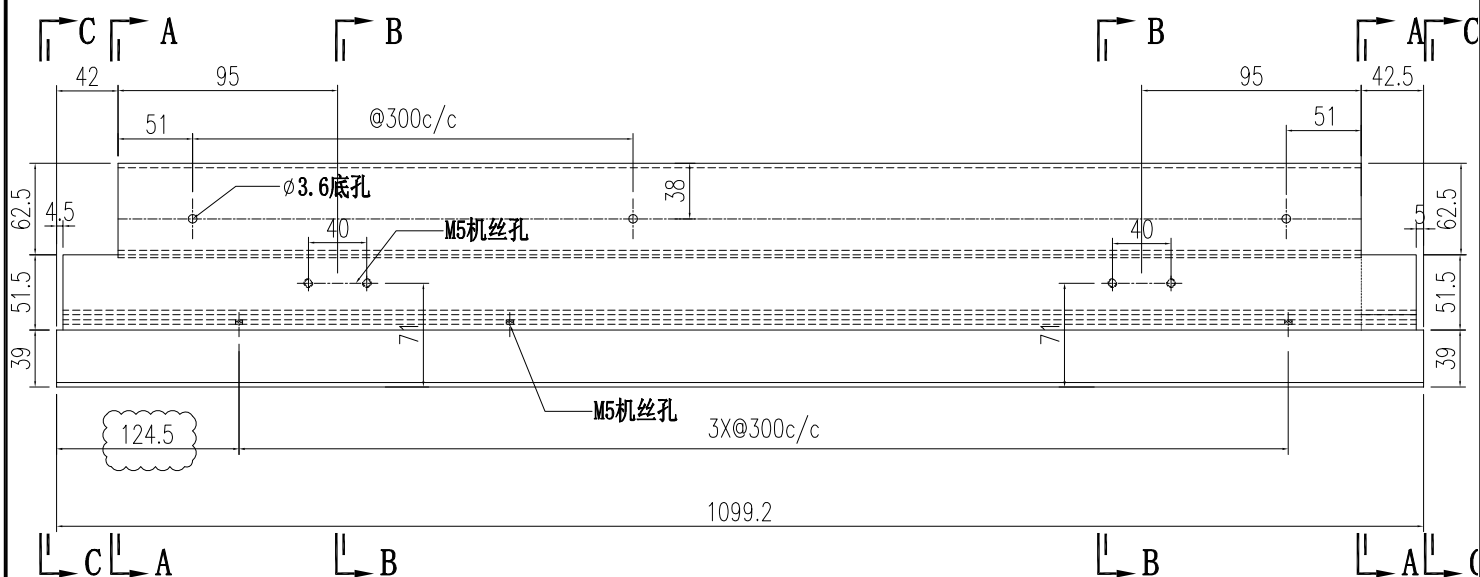

SECTION A-A

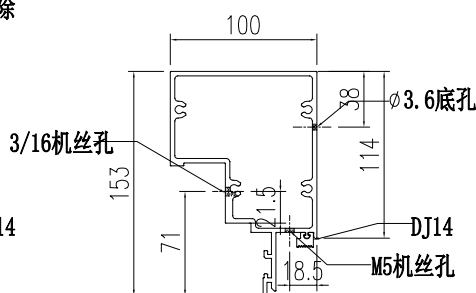

SECTION B-B

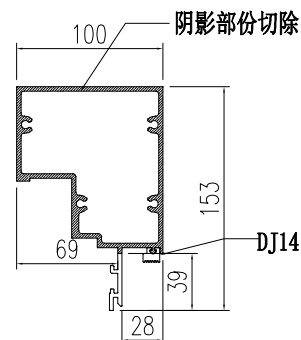

SECTION C-C

 美特鋁質有限公司 MIDI Aluminium Fabricator Ltd.		工程號 J856 地盤 天榮站	類別 制圖 李傳鵬 復核 練松文 批准 林仁安	物料號 M1 2022-11-26 2022-11-27 2022-11-28	圖號 AT04-Q03 數量 - 單件重量 - (KG)
修改 A 日期 12.04	採用工廠 材料顏色 -	地盤 <input checked="" type="checkbox"/>	图纸名称 铝料加工图 材料 AT04		

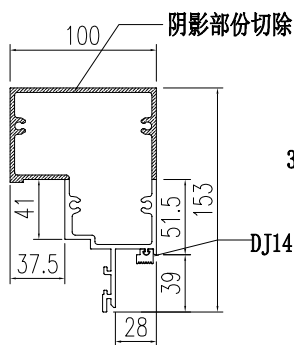
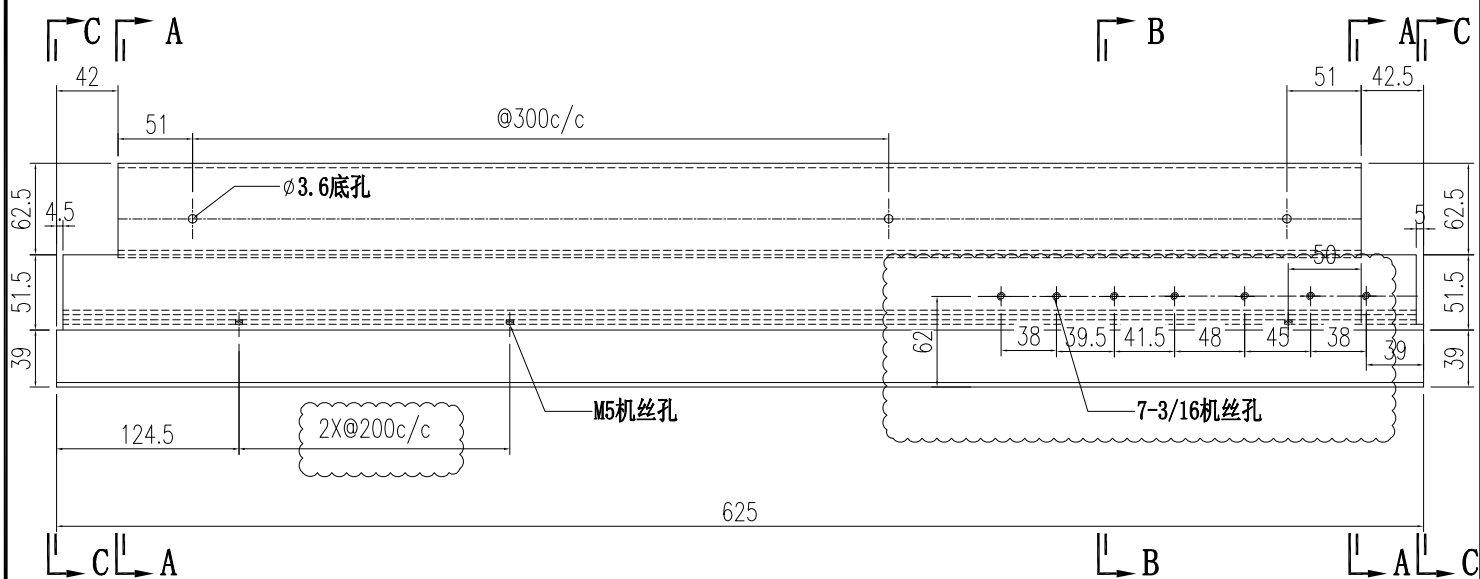

SECTION A-A

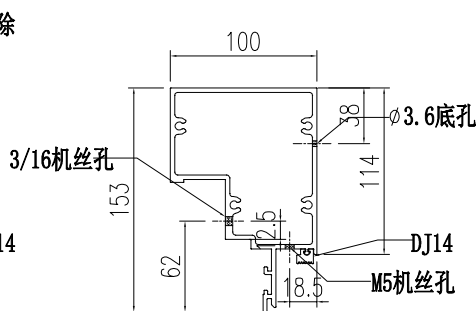

SECTION B-B

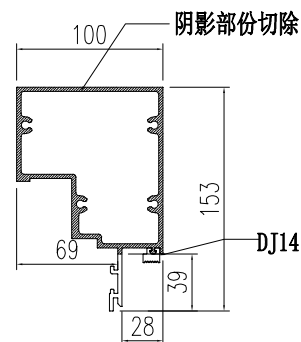

SECTION C-C

 美特鋁質有限公司 MIDI Aluminium Fabricator Ltd.		工程號 J856 地盤 天榮站	類別 制圖 李傳鵬 復核 練松文 批准 林仁安	物料號 M1 2022-11-26 2022-11-27 2022-11-28	圖號 AT04-Q05 數量 - 單件重量 - (KG)
修改 A 日期 12.04	採用工廠 材料顏色 -	地盤 <input checked="" type="checkbox"/> 图纸名称 铝料加工图 材料 AT04			

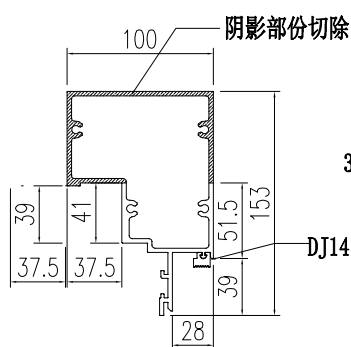
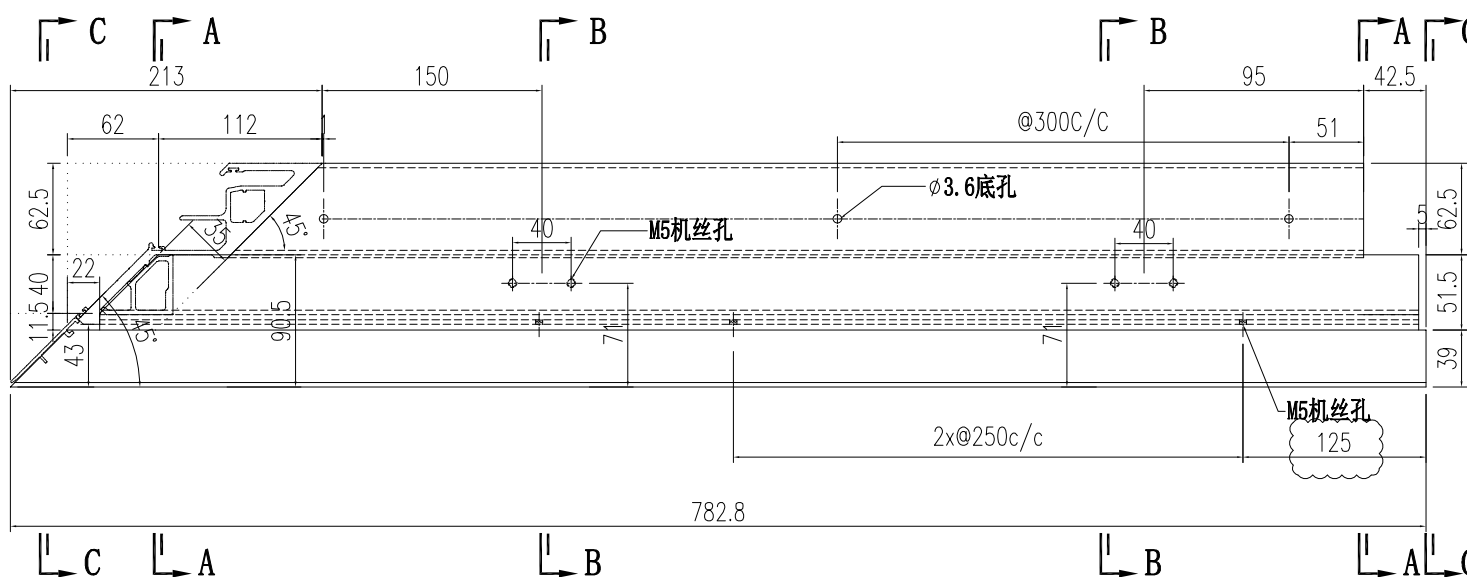

SECTION A-A

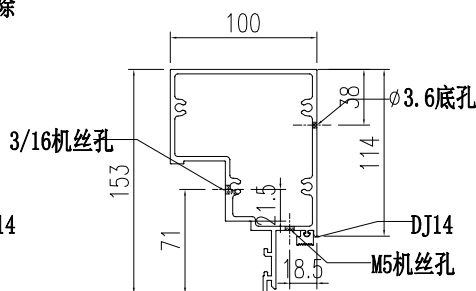

SECTION B-B

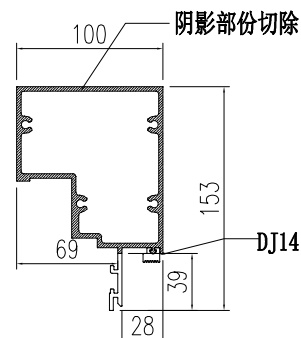

SECTION C-C

 美特鋁質有限公司 MIDI Aluminium Fabricator Ltd.		工程號 J856 地盘 天榮站	類別 制圖 李傳鵬 復核 練松文 批准 林仁安	物料號 M1 圖號 AT04-Q06 數量 - 單件重量 - (KG)
修改 A 日期 12.04	採用工廠 材料颜色 -	图纸名称 铝料加工图 材料 AT04		

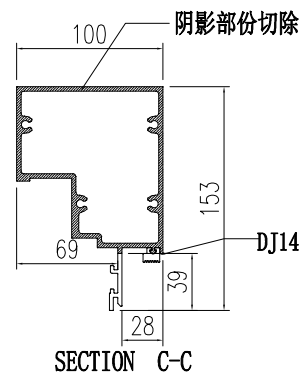
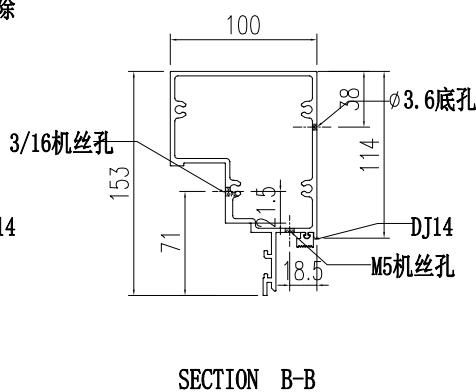
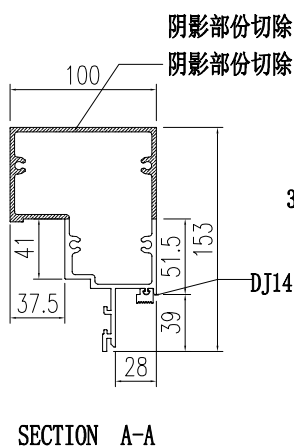
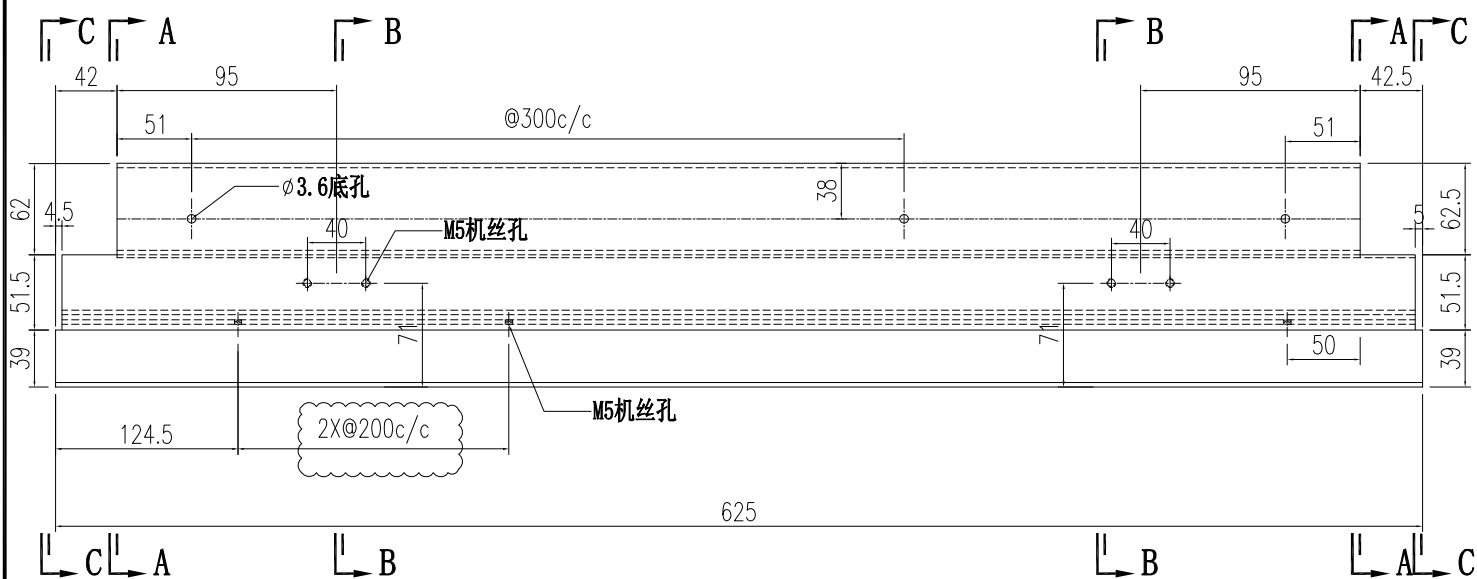

 美特鋁質有限公司 MIDI Aluminium Fabricator Ltd.			工程號	J856	類別		物料號	M1	
修改	A		地盤	天榮站	制圖	李傳鵬	2022-11-26	圖號	AT04-Q07
日期	12.04		採用工廠	地盤 ✓	图纸名称	铝料加工图	復核	練松文	2022-11-27
			材料颜色	-	材料	AT04	批准	林仁安	2022-11-28
							數量	-	
							單件重量	-	(KG)

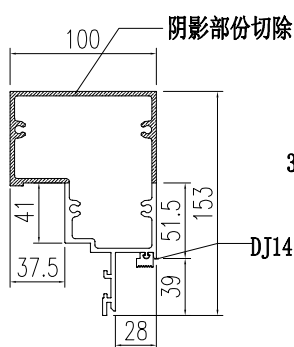
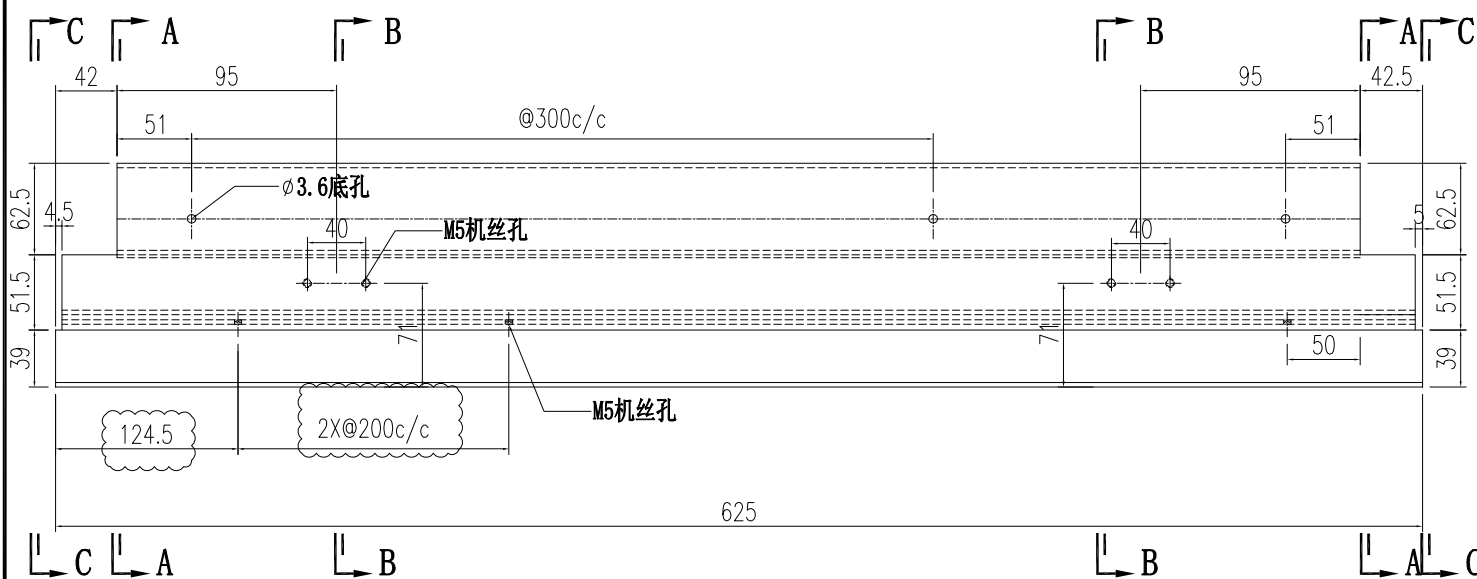

SECTION A-A

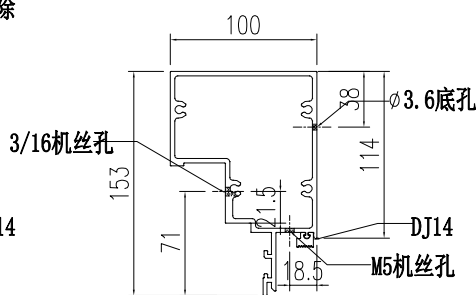

SECTION B-B

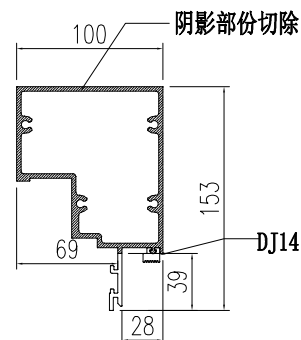

SECTION C-C

 美特鋁質有限公司 MIDI Aluminium Fabricator Ltd.			工程號 J856	類別 制圖	物料號 M1		
			地盘 天榮站	李傳鵬 2022-11-26	圖號 AT03-Q01		
修改 A		採用工廠 <input type="checkbox"/>	地盘 <input checked="" type="checkbox"/>	图纸名称 铝料加工图	復核 練松文 2022-11-27	數量 -	
日期 12.04		材料颜色 -		材料 AT03	批准 林仁安 2022-11-28	單件重量 -	(KG)

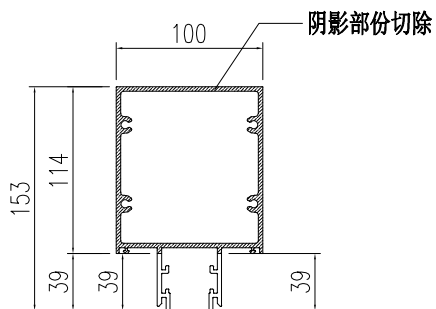
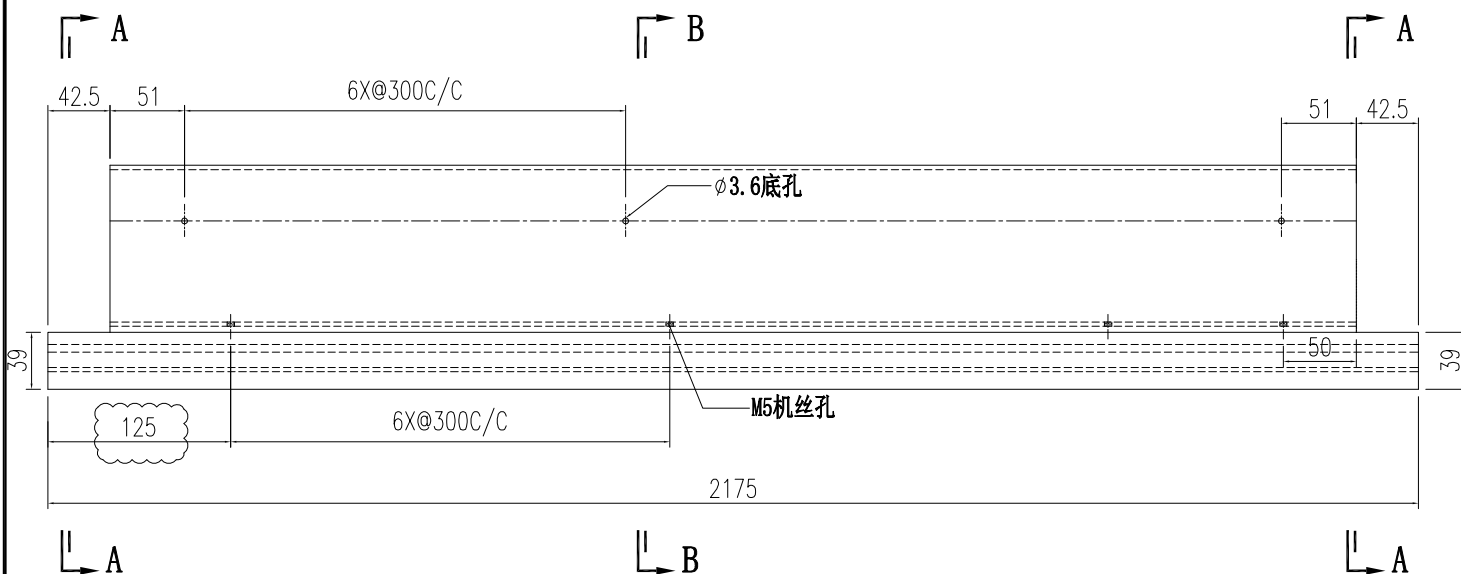

SECTION A-A

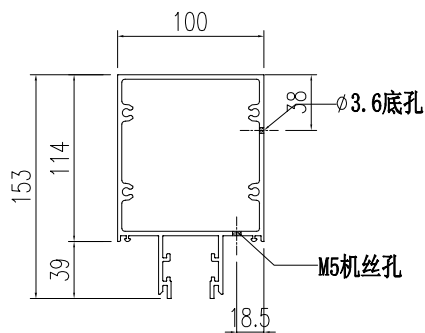

SECTION B-B

 美特鋁質有限公司 MIDI Aluminium Fabricator Ltd.			工程號	J856	類別		物料號	M1					
			地盘	天榮站	制圖	李傳鵬	2022-11-26	圖號	AT03-Q02				
修改	A		採用工廠		地盤	✓	图纸名称	铝料加工图	復核	練松文	2022-11-27	數量	-
日期	12.04		材料颜色	-	材料	AT03	批准	林仁安	2022-11-28	單件重量	-	(KG)	

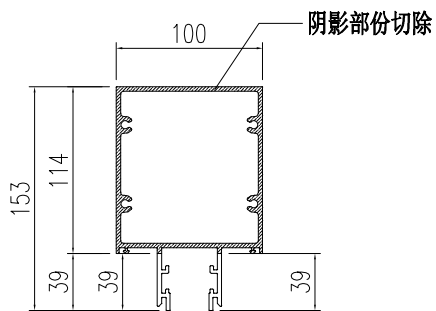
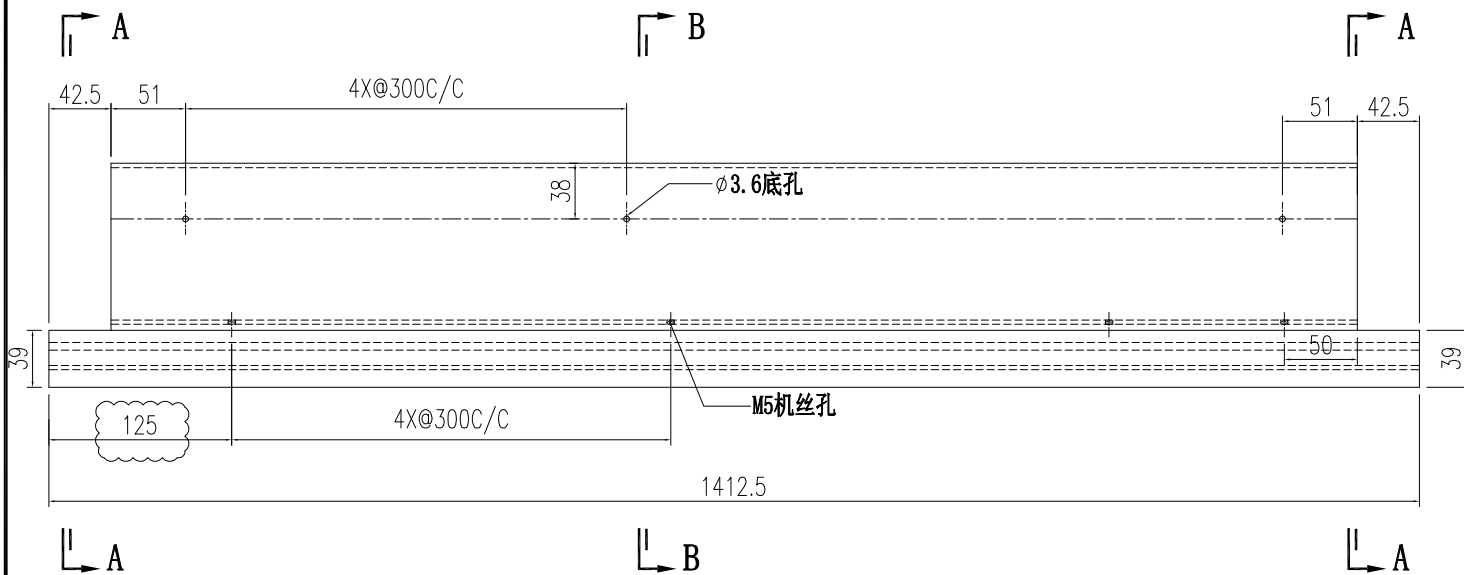

SECTION A-A

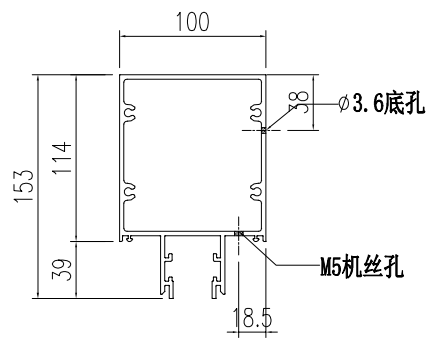

SECTION B-B

 美特鋁質有限公司 MIDI Aluminium Fabricator Ltd.		工程號 J856 地盘 天榮站	類別 制圖 李傳鵬 復核 練松文 批准 林仁安	物料號 M1 圖號 AT03-Q03 數量 - 單件重量 - (KG)
修改 A 日期 12.04	採用工廠 材料颜色 -	图纸名称 铝料加工图 材料 AT03		

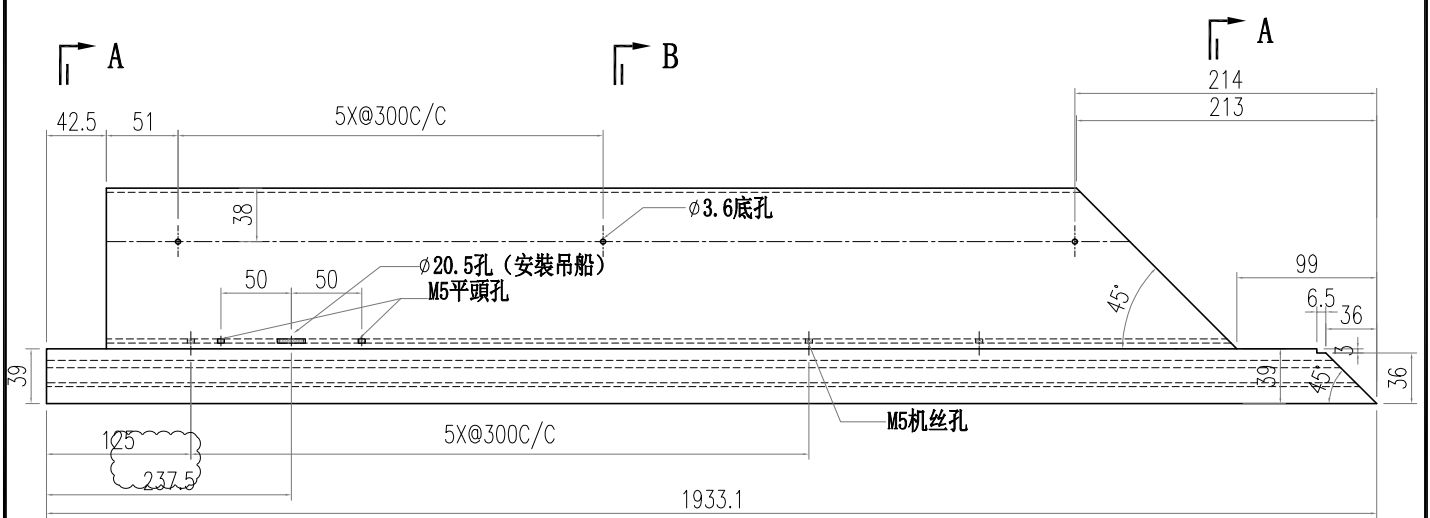

吊船孔在加工時需要香港確認在加工

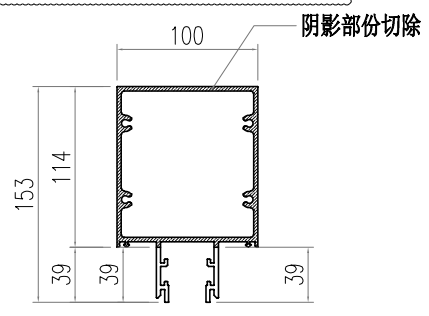

SECTION A-A

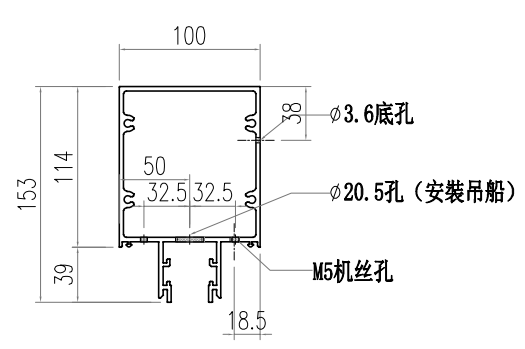

SECTION B-B

 美特鋁質有限公司 MIDI Aluminium Fabricator Ltd.			工程號 J856 地盤 天榮站	類別 制圖 李傳鵬 2022-11-26	物料號 M1 圖號 AT03-Q05
修改 A 日期 2.04	採用工廠 材料顏色 -	地盤 <input checked="" type="checkbox"/>	图纸名称 铝料加工图 材料 AT03	復核 練松文 2022-11-27 批准 林仁安 2022-11-28	數量 - 單件重量 - (KG)

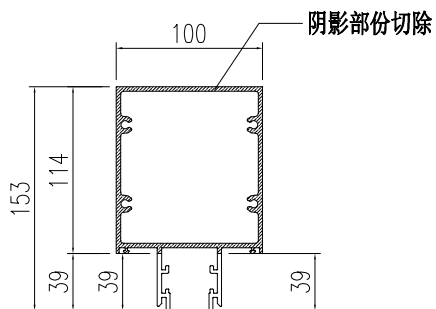
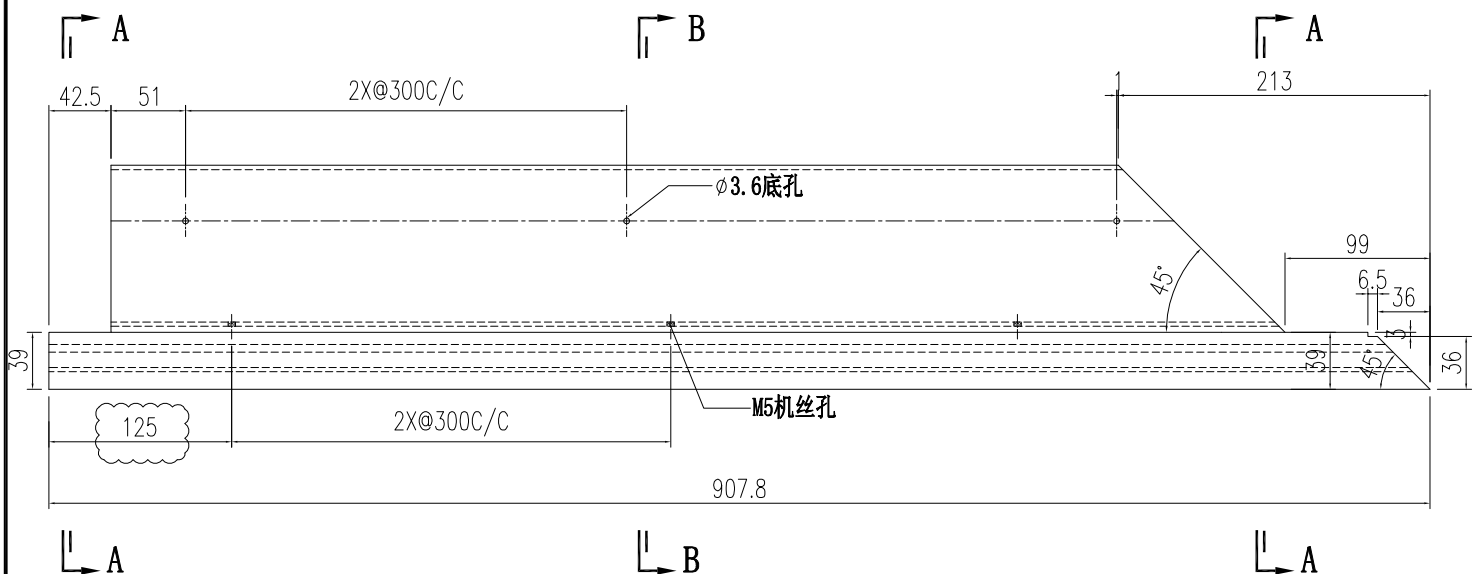

SECTION A-A

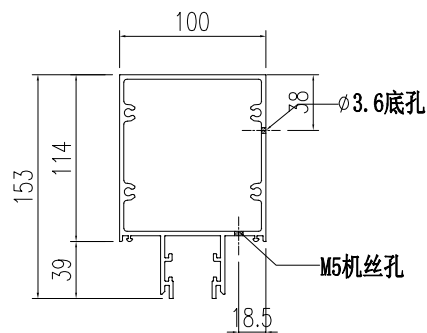

SECTION B-B

 美特鋁質有限公司 MIDI Aluminium Fabricator Ltd.			工程號	J856	類別		物料號	M1		
修改	A		地盤	天榮站	制圖	李傳鵬	2022-11-26	圖號	AT03-Q06	
日期	12.04		採用工廠	地盤	✓	復核	練松文	2022-11-27	數量	-
			材料顏色	-		批准	林仁安	2022-11-28	單件重量	- (KG)
			图纸名称	铝料加工图						
			材料	AT03						

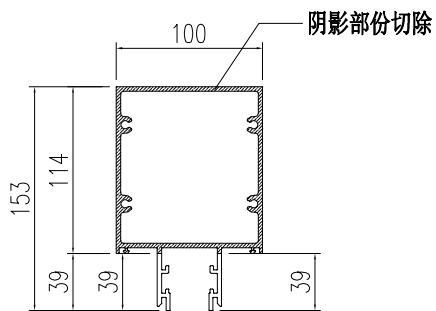
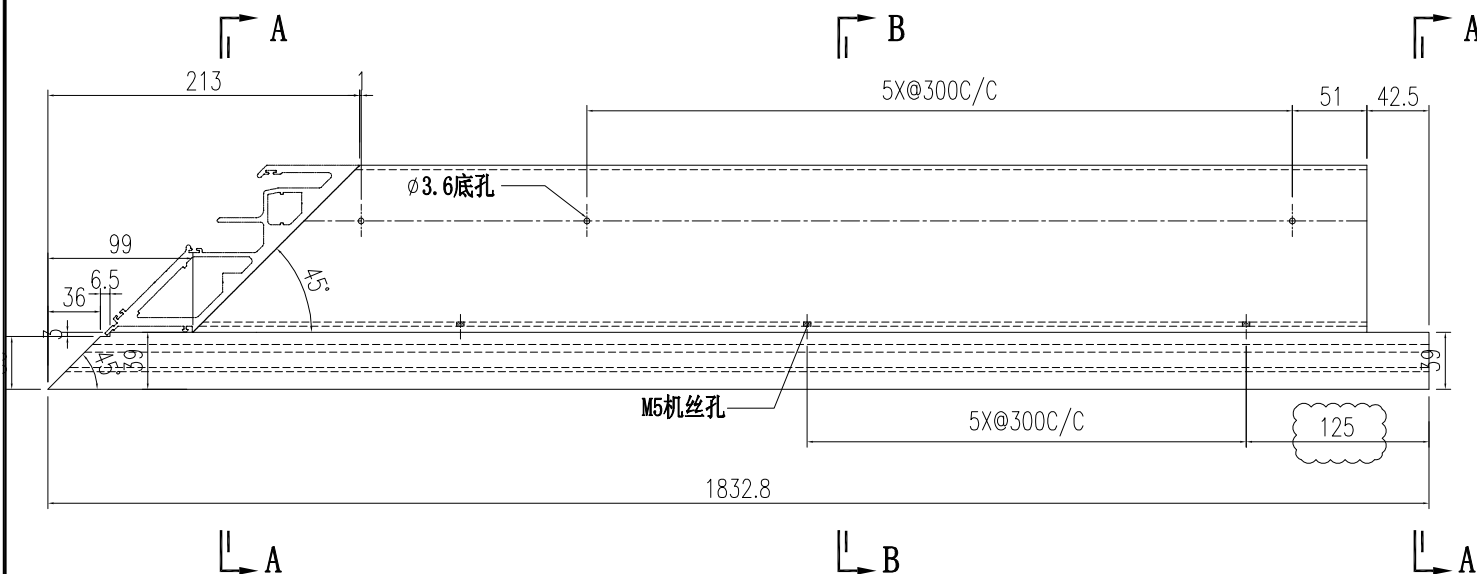

SECTION A-A

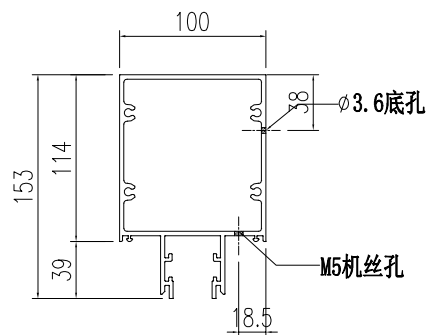

SECTION B-B

 美特鋁質有限公司 MIDI Aluminium Fabricator Ltd.				工程號	J856	類別		物料號	M1		
				地盘	天榮站	制圖	李傳鵬	2022-11-26	圖號	AT02-Q01	
修改		採用工廠	地盘	✓	图纸名称	铝料加工图	復核	練松文	2022-11-27	數量	-
日期		材料颜色	-		材料	AT02	批准	林仁安	2022-11-28	單件重量	- (KG)

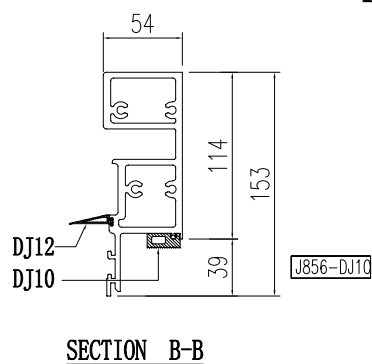
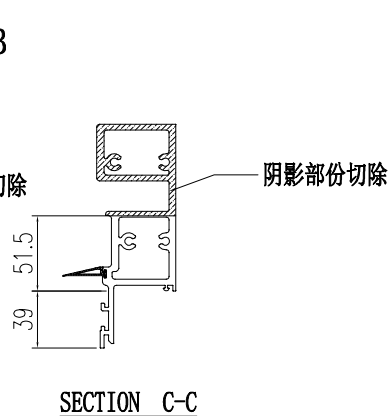
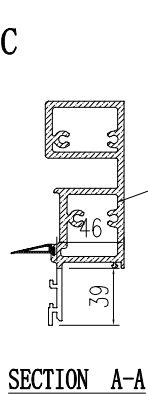
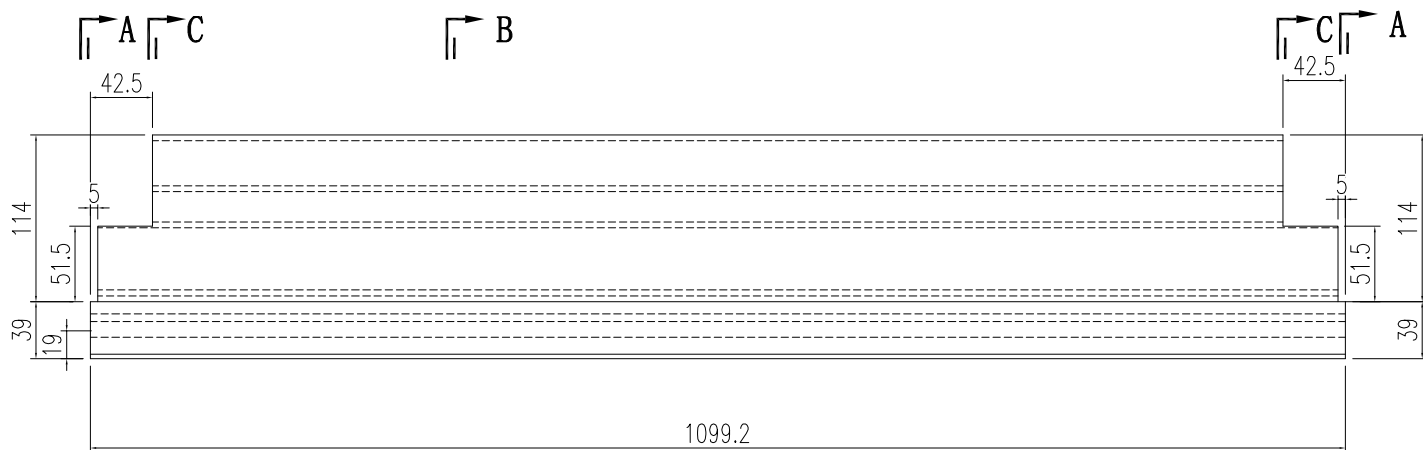

 美特鋁質有限公司 MIDI Aluminium Fabricator Ltd.		工程號 J856 地盤 天榮站	類別 制圖 李傳鵬 2022-11-26	物料號 M1 圖號 AT02-Q02
修改 A 日期 12.04	採用工廠 材料颜色 -	地盤 <input checked="" type="checkbox"/> 图纸名称 铝料加工图 材料 AT02	復核 練松文 2022-11-27 批准 林仁安 2022-11-28	數量 - 單件重量 - (KG)

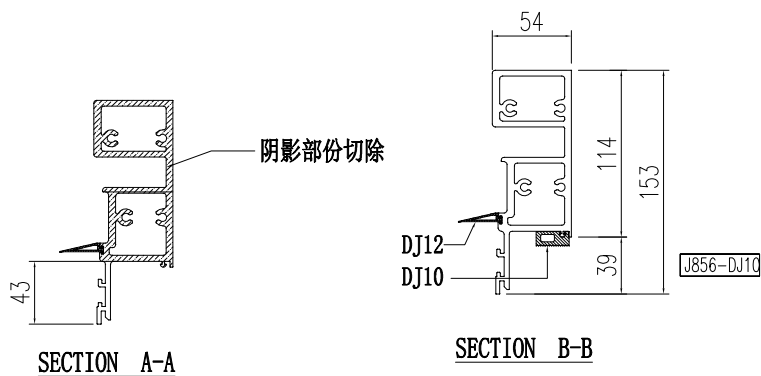
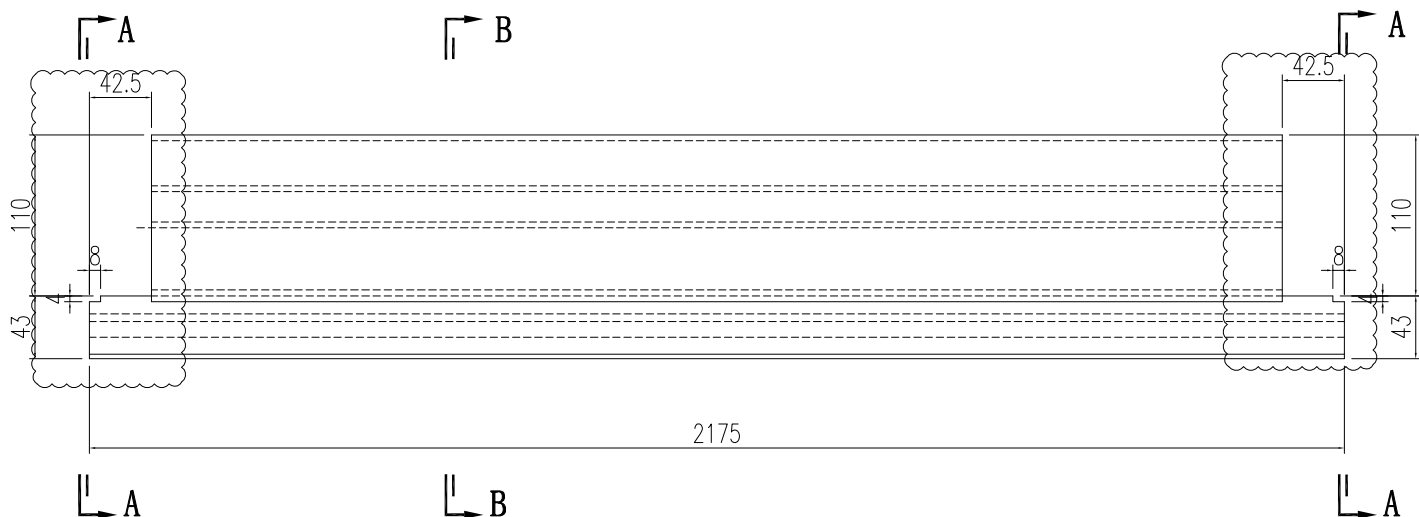

 美特鋁質有限公司 MIDI Aluminium Fabricator Ltd.				工程號	J856	類別		物料號	M1		
				地盘	天榮站	制圖	李傳鵬	2022-11-26	圖號	AT02-Q03	
修改		採用工廠	地盘	✓	图纸名称	铝料加工图	復核	練松文	2022-11-27	數量	-
日期		材料颜色	-		材料	AT02	批准	林仁安	2022-11-28	單件重量	- (KG)

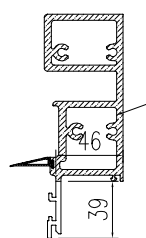
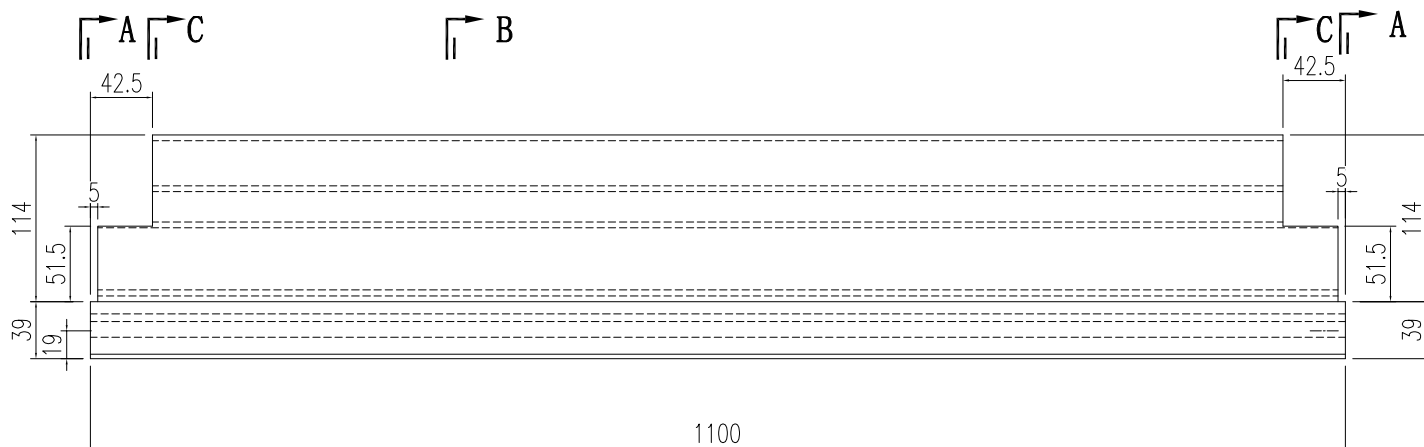

SECTION A-A

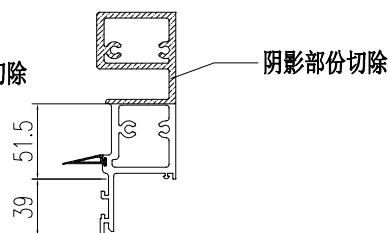

SECTION C-C

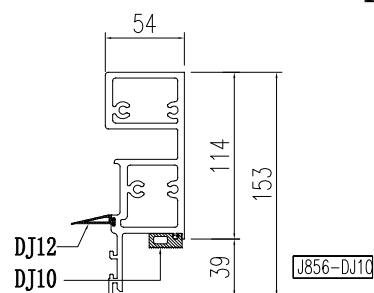

SECTION B-B

 美特鋁質有限公司 MIDI Aluminium Fabricator Ltd.				工程號 J856	類別 制圖	物料號 M1		
				地盘 天榮站	李傳鵬 2022-11-26	圖號 AT02-Q04		
修改 A		採用工廠 <input type="checkbox"/>	地盘 <input checked="" type="checkbox"/>	图纸名称 铝料加工图	復核 練松文 2022-11-27	數量 -		
日期 12.04		材料颜色 -		材料 AT02	批准 林仁安 2022-11-28	單件重量 -	(KG)	

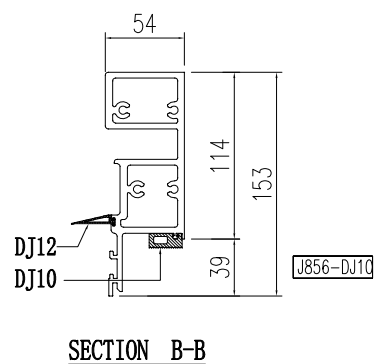
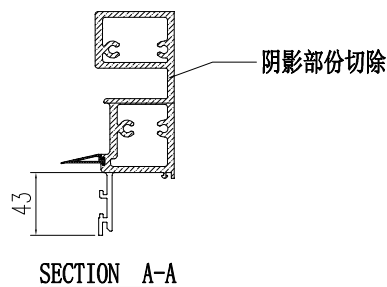
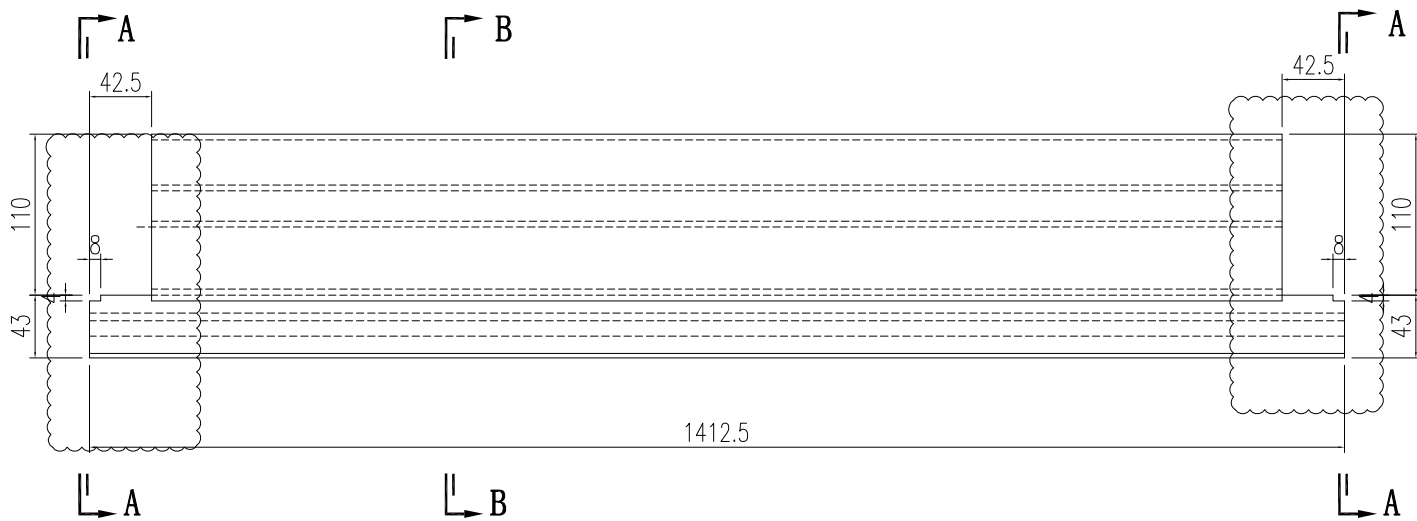

 美特鋁質有限公司 MIDI Aluminium Fabricator Ltd.				工程號	J856	類別		物料號	M1		
				地盘	天榮站	制圖	李傳鵬	2022-11-26	圖號	AT02-Q05	
修改		採用工廠	地盘	✓	图纸名称	铝料加工图	復核	練松文	2022-11-27	數量	-
日期		材料颜色	-		材料	AT02	批准	林仁安	2022-11-28	單件重量	- (KG)

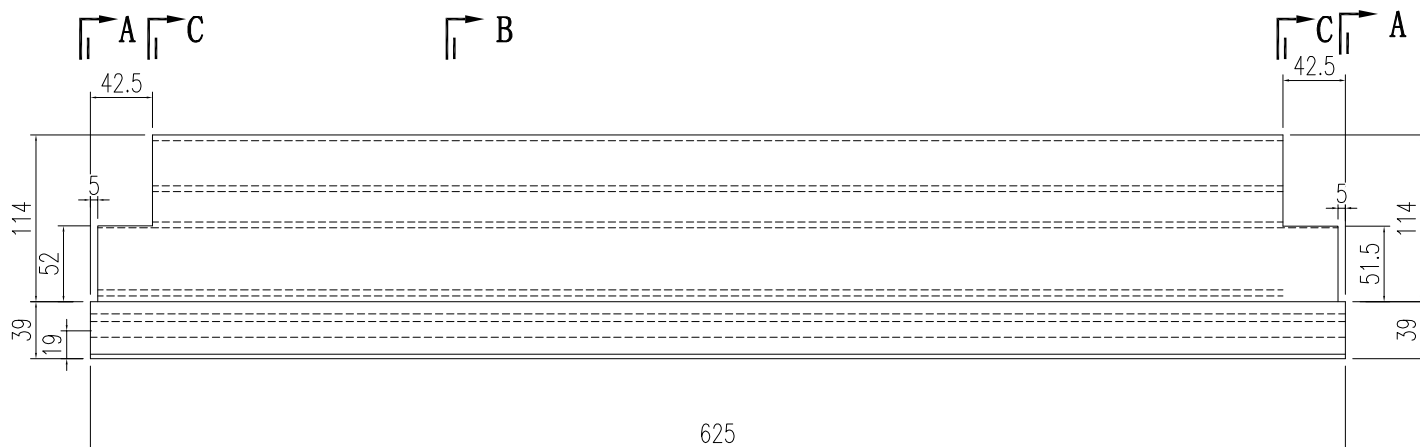

SECTION A-A

SECTION B-B

SECTION C-C

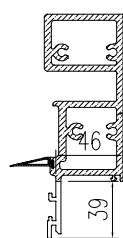

阴影部份切除

SECTION A-A

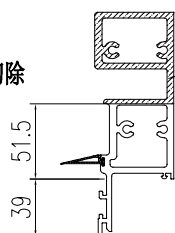

阴影部份切除

SECTION C-C

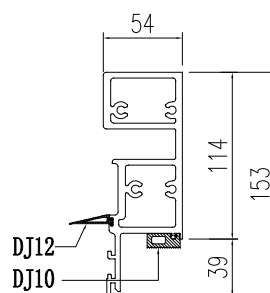

DJ12
DJ10

J856-DJ10

SECTION B-B

 美特鋁質有限公司 MIDI Aluminium Fabricator Ltd.				工程號 J856	類別 制圖	物料號 M1		
				地盤 天榮站	李傳鵬 2022-11-26	圖號 AT02-Q06		
修改 A		採用工廠 <input type="checkbox"/>	地盤 <input checked="" type="checkbox"/>	图纸名称 铝料加工图	復核 練松文 2022-11-27	數量 -		
日期 12.04		材料颜色 -		材料 AT02	批准 林仁安 2022-11-28	單件重量 -	(KG)	

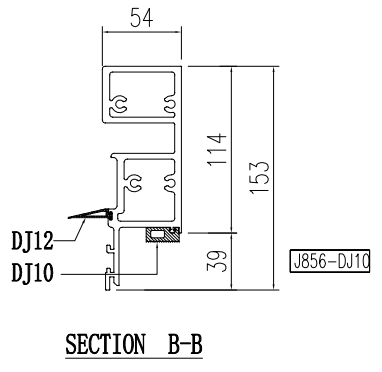
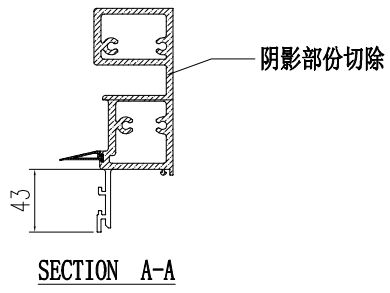

 美特鋁質有限公司 MIDI Aluminium Fabricator Ltd.		工程號 J856 地盤 天榮站	類別 制圖 李傳鵬 2022-11-26	物料號 M1 圖號 AT02-Q07
修改 A 日期 12.04	採用工廠 材料顏色 -	地盤 <input checked="" type="checkbox"/> 图纸名称 铝料加工图 材料 AT02	復核 練松文 2022-11-27 批准 林仁安 2022-11-28	數量 - 單件重量 - (KG)

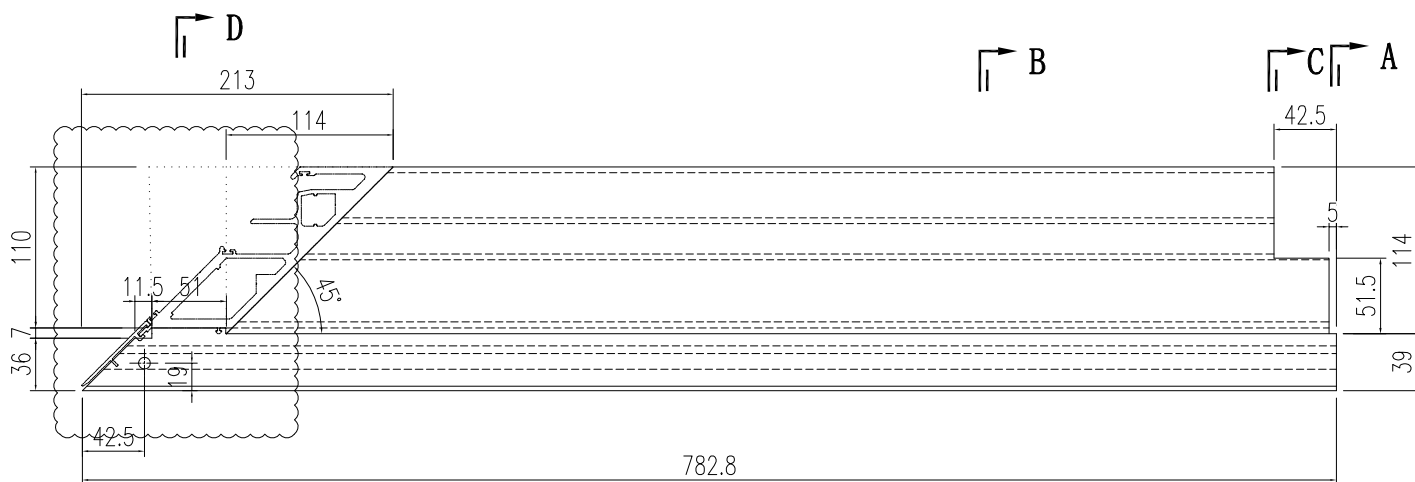

|| D

|| B

|| C || A

|| D

|| B

|| C || A

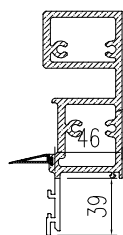

SECTION A-A

阴影部份切除

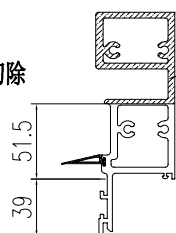

SECTION C-C

阴影部份切除

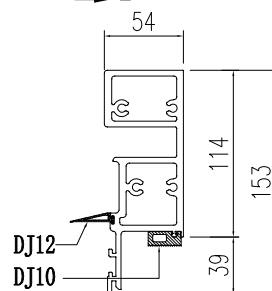

SECTION B-B

阴影部份切除

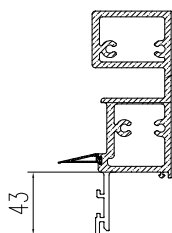

SECTION D-D

 美特鋁質有限公司 MIDI Aluminium Fabricator Ltd.				工程號	J856	類別		物料號	M1		
				地盘	天榮站	制圖	李傳鵬	2022-11-26	圖號	AT02-Q10	
修改	A	採用工廠	地盤	✓	图纸名称	铝料加工图	復核	練松文	2022-11-27	數量	-
日期	12.04	材料颜色	-		材料	AT02	批准	林仁安	2022-11-28	單件重量	- (KG)

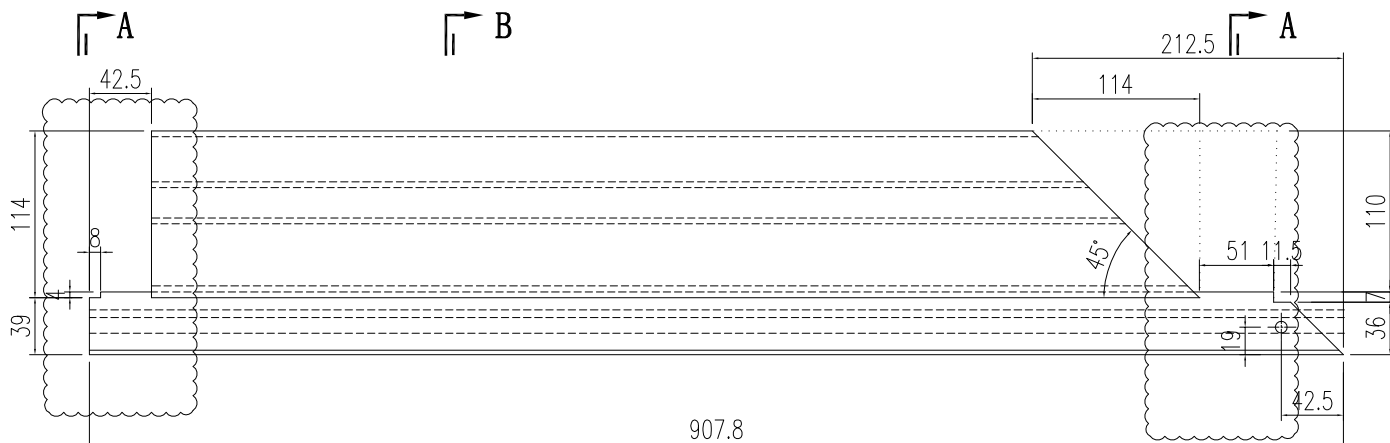

|| A

|| B

|| A

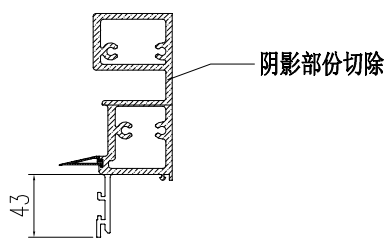

SECTION A-A

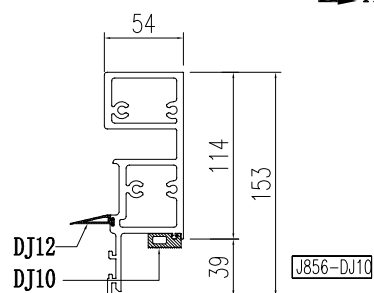

SECTION B-B

 美特鋁質有限公司 MIDI Aluminium Fabricator Ltd.		工程號 J856	類別 制圖	物料號 M1		
		地盤 天榮站	李傳鵬 2022-11-26	圖號 AT02-Q11		
修改 A		採用工廠 地盤 ✓	图纸名称 铝料加工图	復核 練松文 2022-11-27	數量 -	
日期 12.04		材料颜色 -	材料 AT02	批准 林仁安 2022-11-28	單件重量 -	(KG)

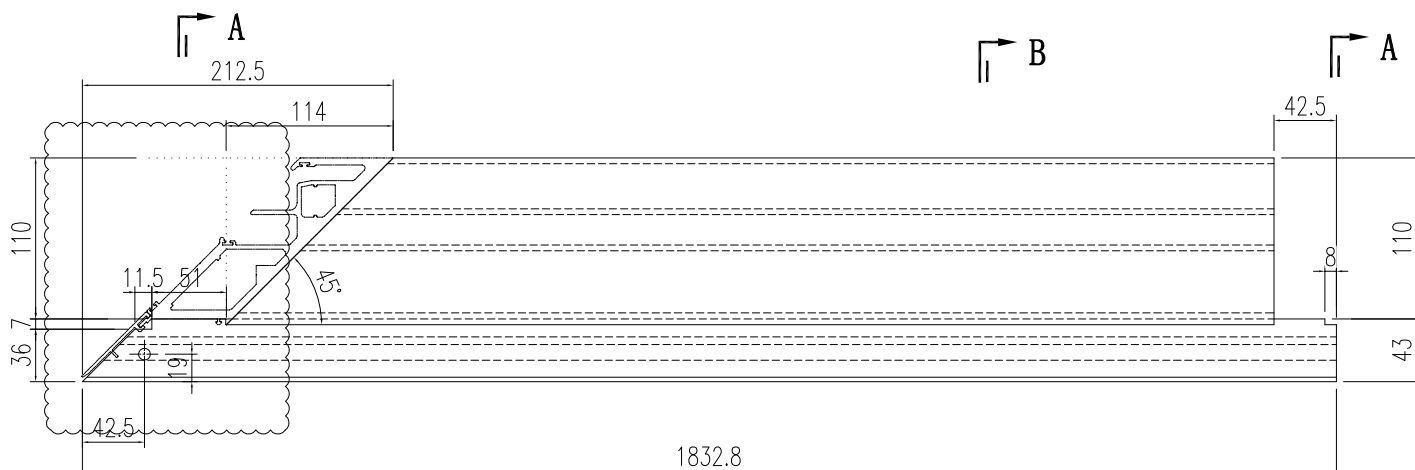

SECTION A-A

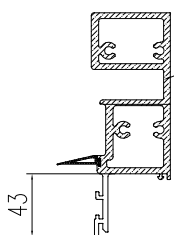

SECTION A-A

SECTION B-B

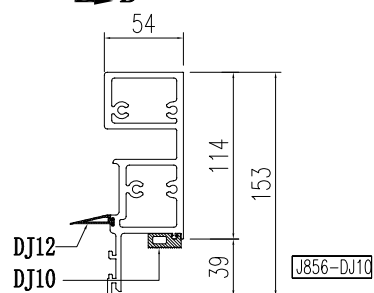

SECTION B-B

 美特鋁質有限公司 MIDI Aluminium Fabricator Ltd.		工程號 J856 地盘 天榮站	類別 制圖 李傳鵬 復核 練松文 批准 林仁安	物料號 M1 2022-11-26 2022-11-27 2022-11-28	圖號 AT01-P06 數量 - 單件重量 - (KG)
修改 A 日期 12.04	採用工廠 材料颜色 -	图纸名称 铝料加工图 材料 AT01			

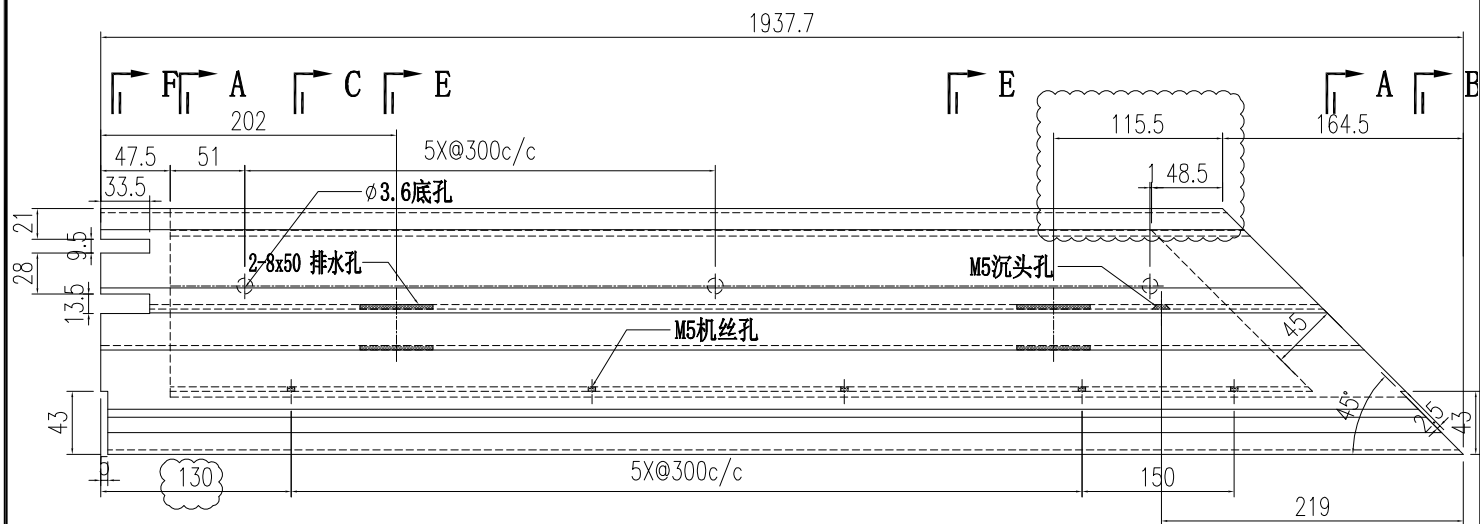

SECTION F-F SECTION A-A SECTION C-C SECTION E-E

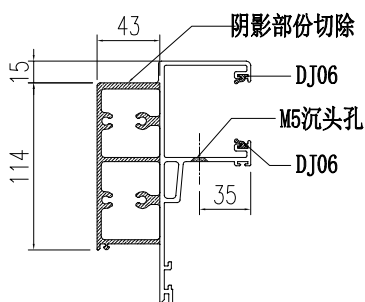

SECTION A-A

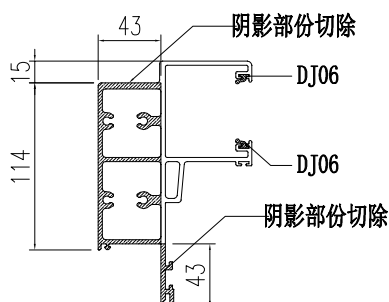

SECTION B-B

SECTION E-E SECTION A-A SECTION B-B

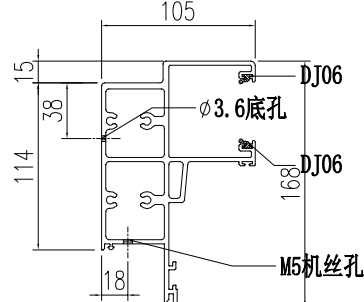

SECTION C-C

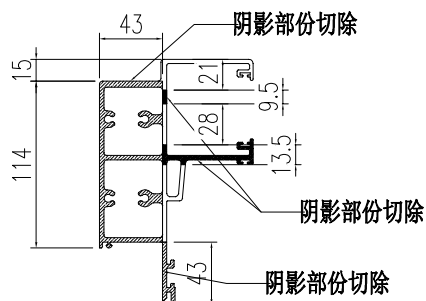

SECTION F-F

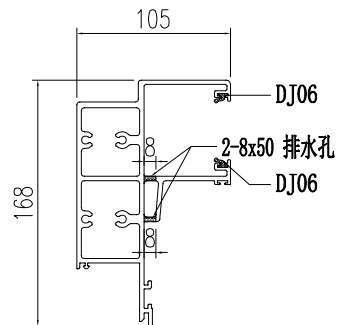

SECTION E-E

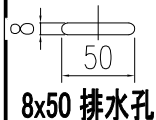

8x50 排水孔

 美特鋁質有限公司 MIDI Aluminium Fabricator Ltd.		工程號 J856 地盤 天榮站	類別 制圖 李傳鵬 復核 練松文 批准 林仁安	物料號 M1 2022-11-26 2022-11-27 2022-11-28	圖號 AT01-P07 數量 - 單件重量 - (KG)
修改 A 日期 12.04	採用工廠 材料顏色 -	地盤 <input checked="" type="checkbox"/> 图纸名称 铝料加工图 材料 AT01			

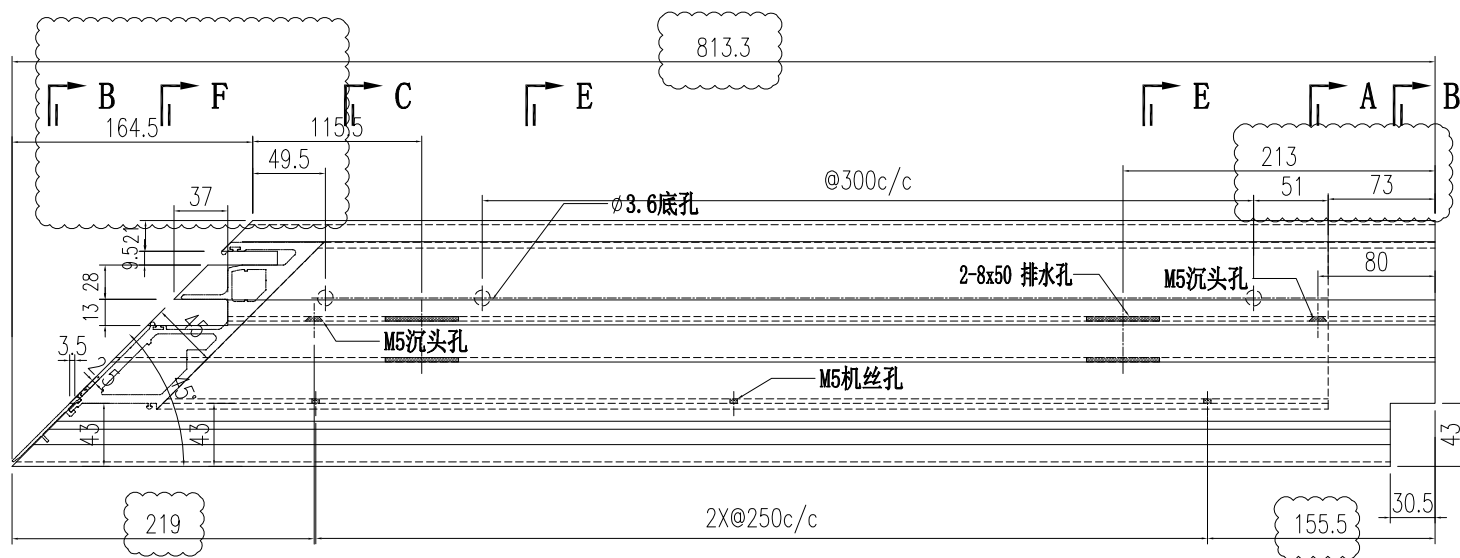

|| B
|| F
|| C
|| E
|| E
|| A
|| B

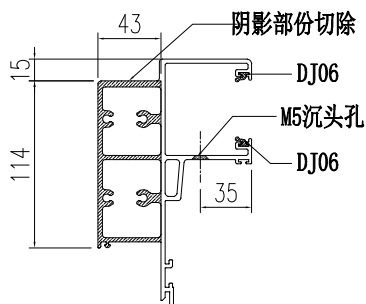

SECTION A-A

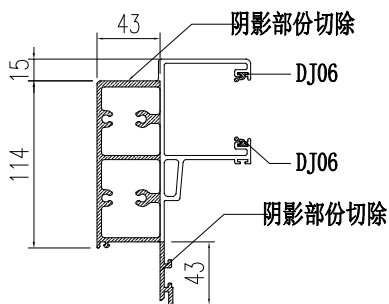

SECTION B-B

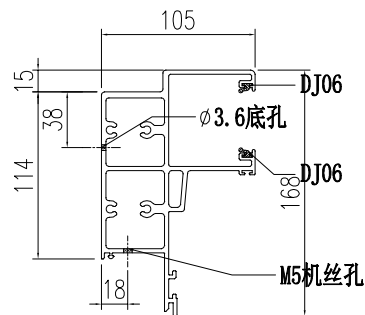

SECTION C-C

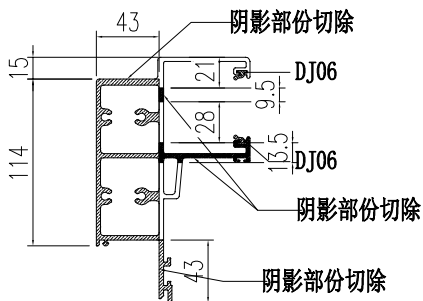

SECTION F-F

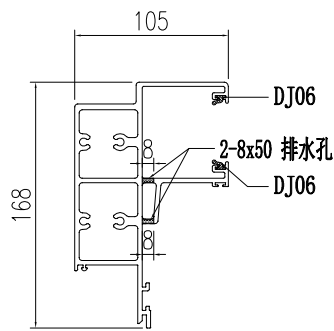

SECTION E-E

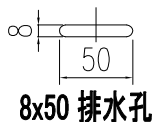

8x50 排水孔

 美特鋁質有限公司 MIDI Aluminium Fabricator Ltd.		工程號 J856 地盘 天榮站	類別 制圖 李傳鵬 復核 練松文 批准 林仁安	物料號 M1 圖號 AT01-P16 數量 - 單件重量 - (KG)
修改 A 日期 12.04	採用工廠 材料颜色 -	图纸名称 铝料加工图 材料 AT01		

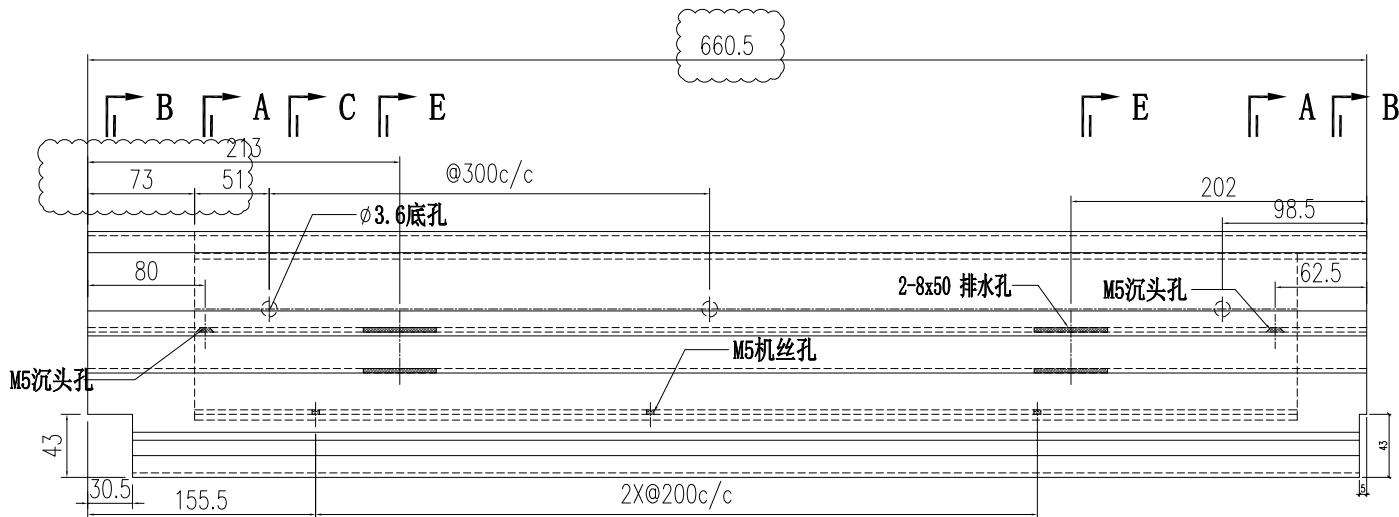

SECTION A-A

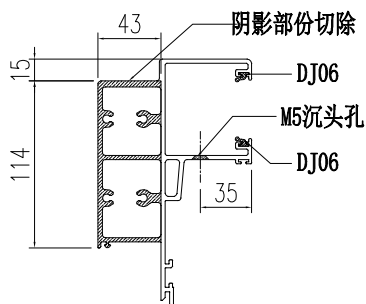

SECTION A-A

SECTION B-B

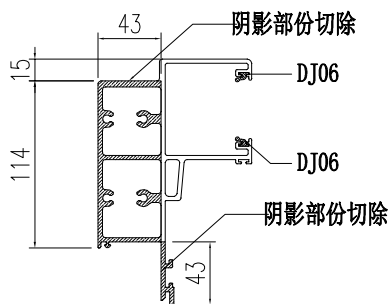

SECTION B-B

SECTION C-C

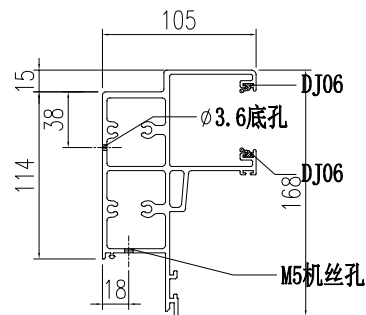

SECTION C-C

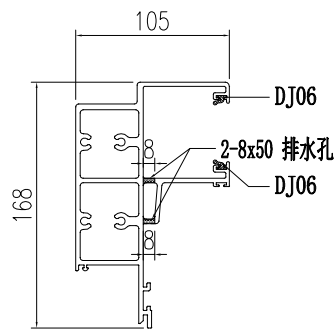

SECTION E-E

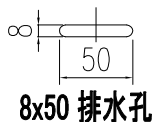

8x50 排水孔

 美特鋁質有限公司 MIDI Aluminium Fabricator Ltd.		工程號 J856 地盘 天榮站	類別 制圖 李傳鵬 復核 練松文 批准 林仁安	物料號 M1 2022-11-26 圖號 AT01-Q01 數量 - 單件重量 - (KG)
修改 A 日期 12.04	採用工廠 材料颜色 -	图纸名称 铝料加工图 材料 AT01		

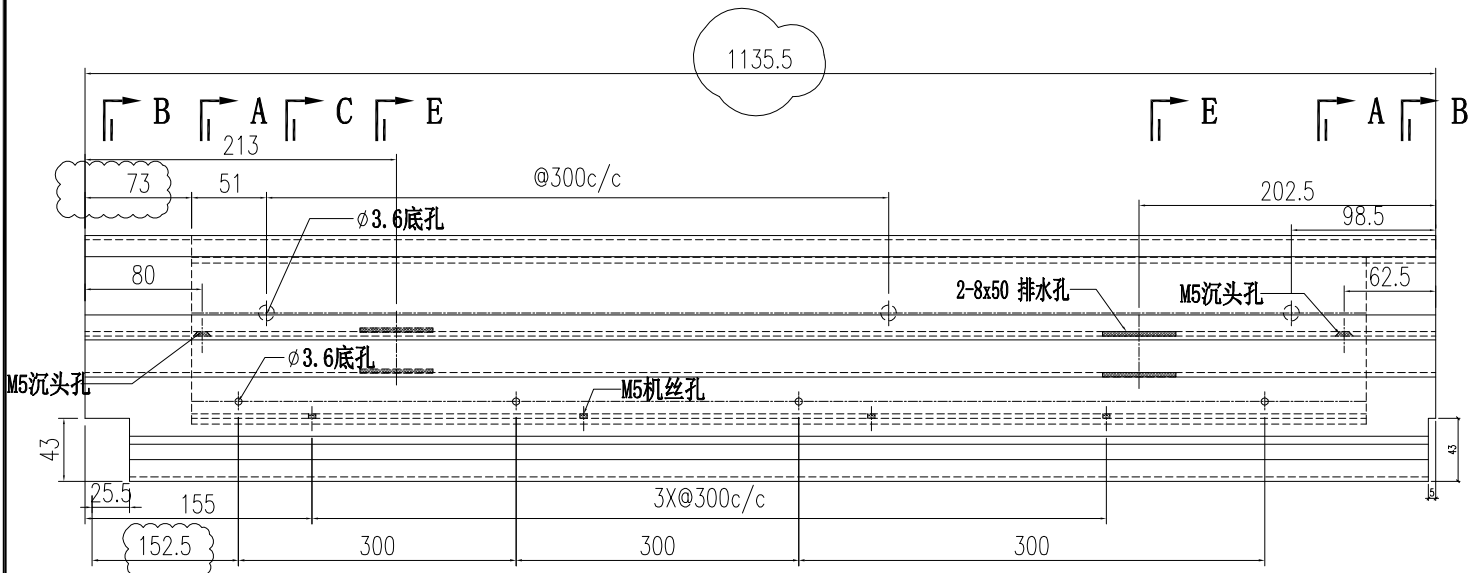

SECTION A-A

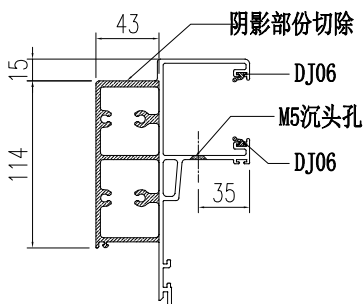

SECTION A-A

SECTION B-B

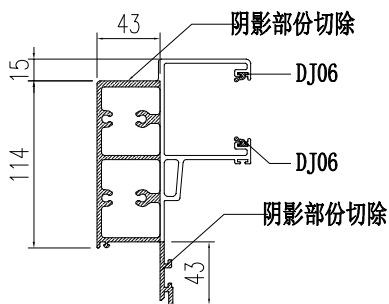

SECTION B-B

SECTION C-C

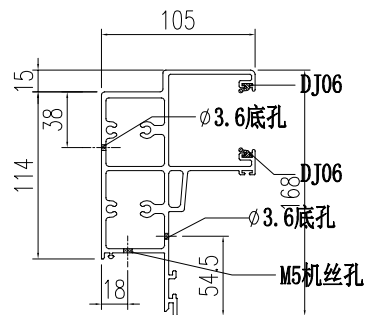

SECTION C-C

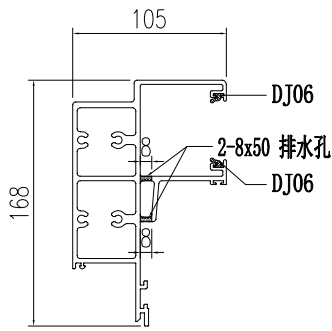

SECTION E-E

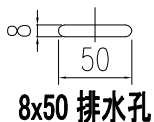

8x50 排水孔

 美特鋁質有限公司 MIDI Aluminium Fabricator Ltd.		工程號 J856 地盘 天榮站	類別 制圖 李傳鵬 復核 練松文 批准 林仁安	物料號 M1 2022-11-26 2022-11-27 2022-11-28	圖號 AT01-Q02 數量 - 單件重量 - (KG)
修改 A 日期 12.04	採用工廠 材料颜色 -	图纸名称 铝料加工图 材料 AT01			

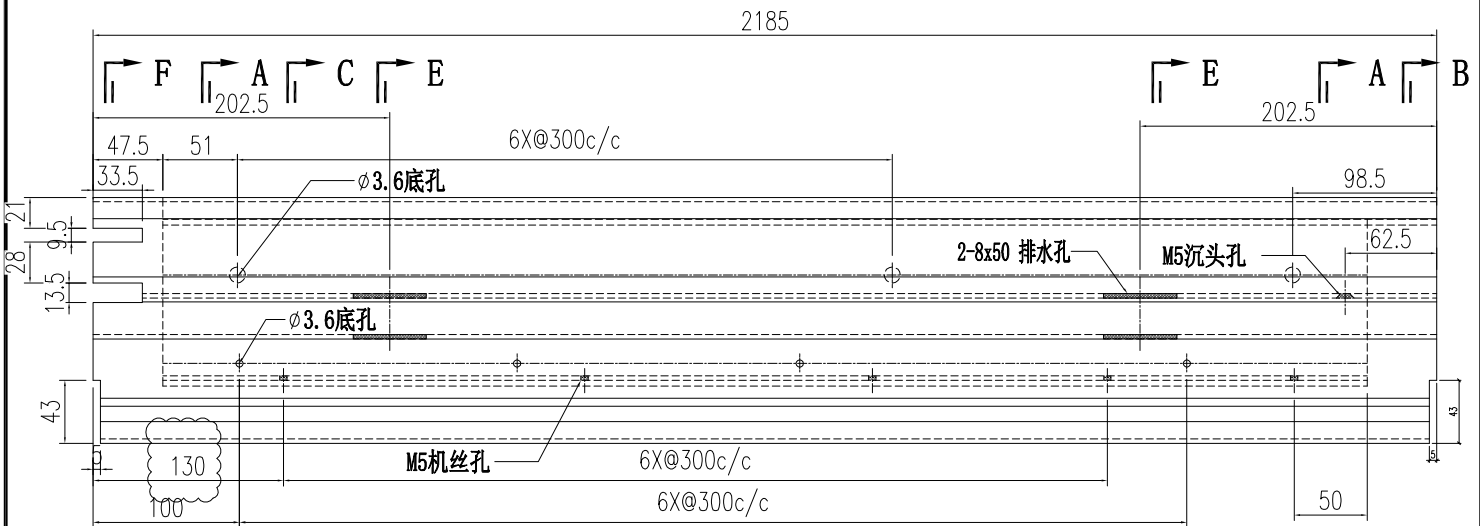

SECTION F-F SECTION A-A SECTION C-C SECTION E-E

SECTION E-E SECTION A-A SECTION B-B

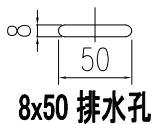
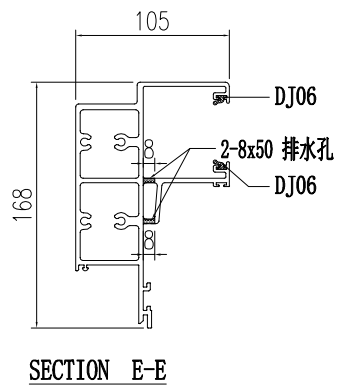
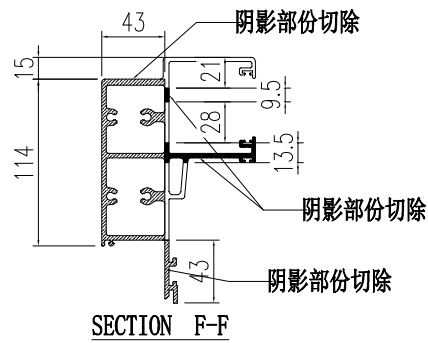
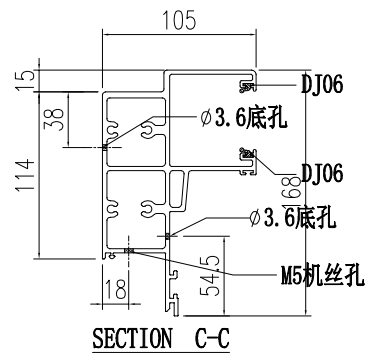
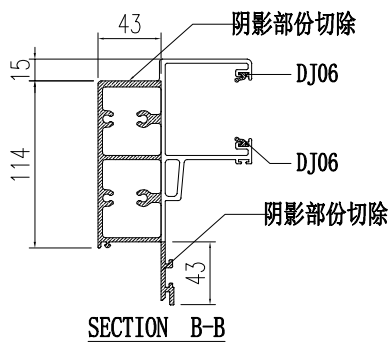
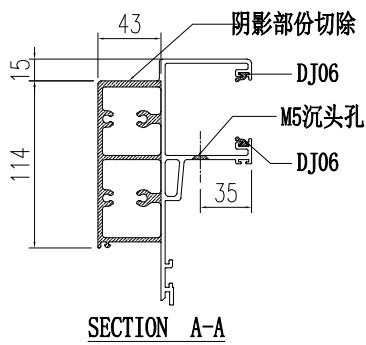

 美特鋁質有限公司 MIDI Aluminium Fabricator Ltd.		工程號 J856 地盘 天榮站	類別 制圖 李傳鵬 復核 練松文 批准 林仁安	物料號 M1 圖號 AT01-Q03 數量 - 單件重量 - (KG)
修改 A 日期 12.04	採用工廠 材料颜色 -	图纸名称 铝料加工图 材料 AT01		

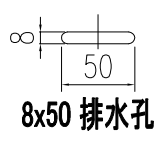
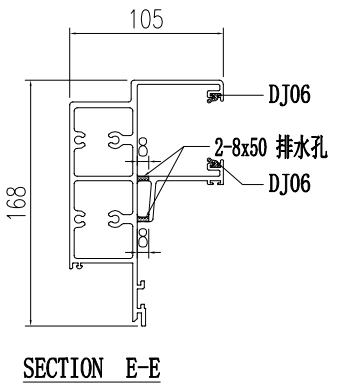
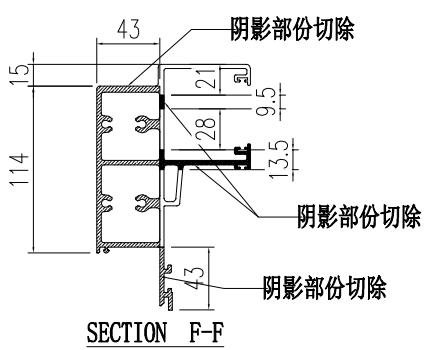
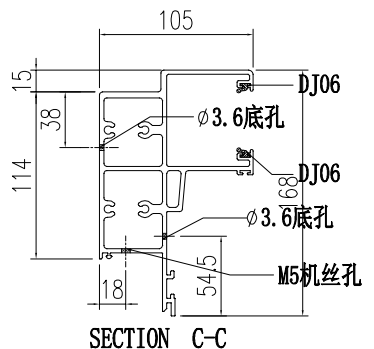
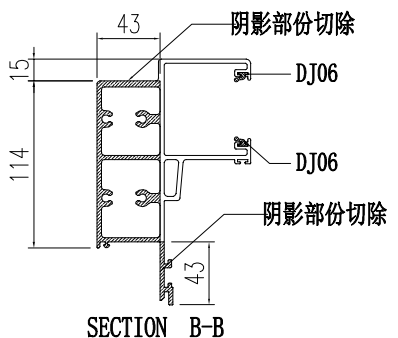
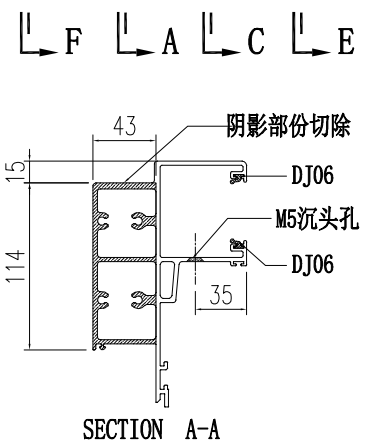
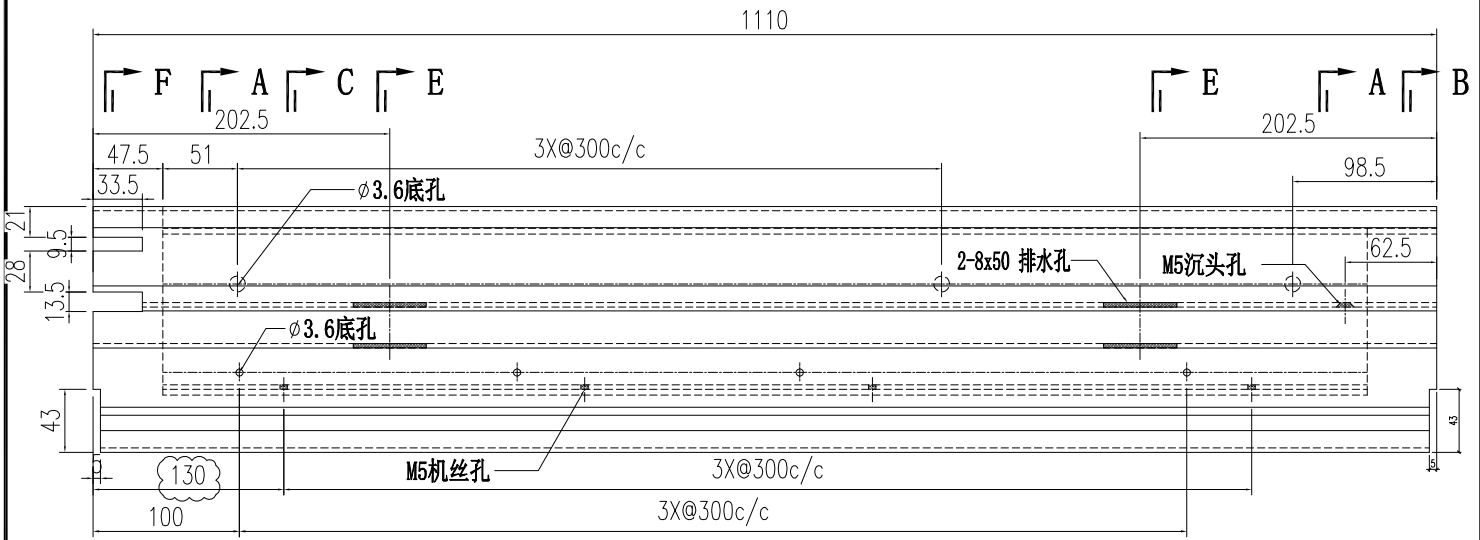

 美特鋁質有限公司 MIDI Aluminium Fabricator Ltd.		工程號 J856 地盘 天榮站	類別 制圖 李傳鵬 復核 練松文 批准 林仁安	物料號 M1 2022-11-26 2022-11-27 2022-11-28	圖號 AT01-Q04 數量 - 單件重量 - (KG)
修改 A 日期 12.04	採用工廠 材料颜色 -	图纸名称 铝料加工图 材料 AT01			

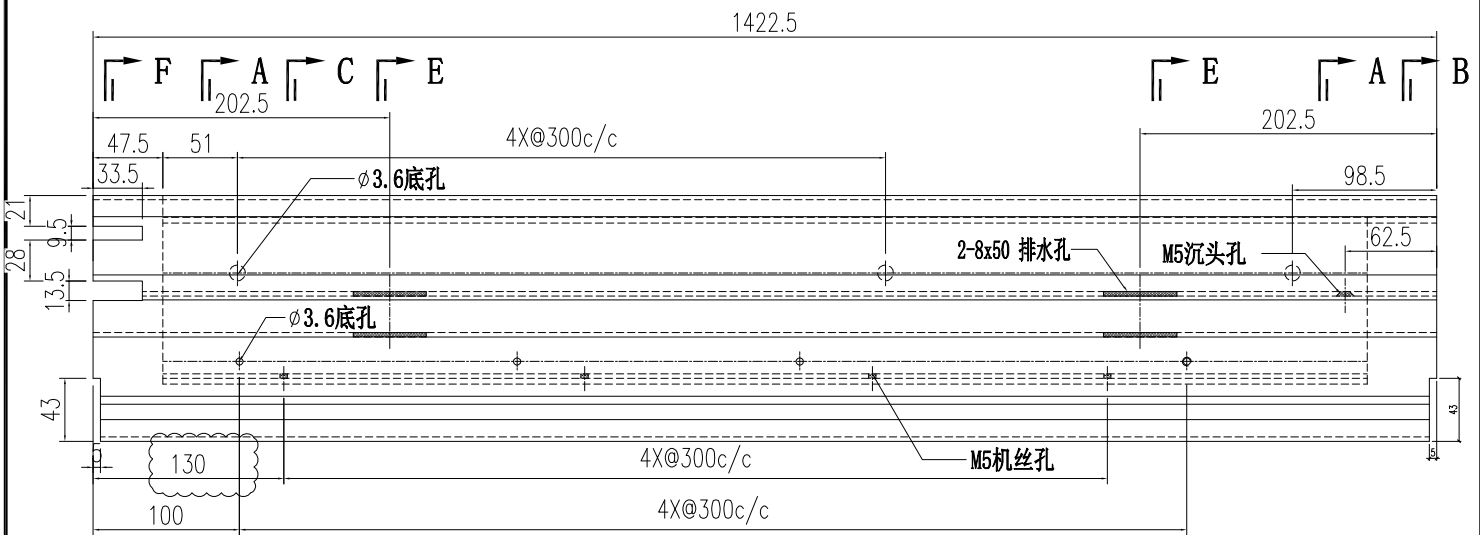

SECTION F-F SECTION A-A SECTION C-C SECTION E-E SECTION B-B

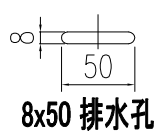
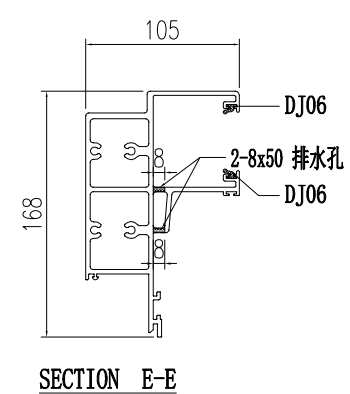
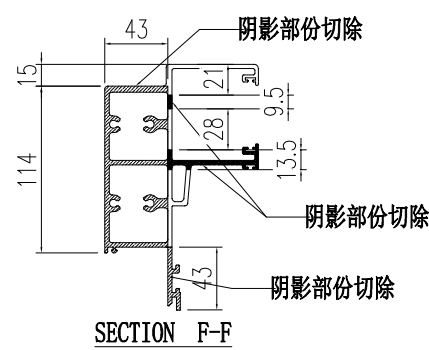
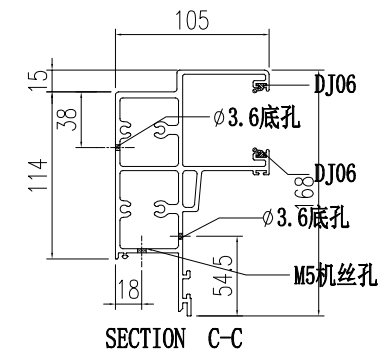
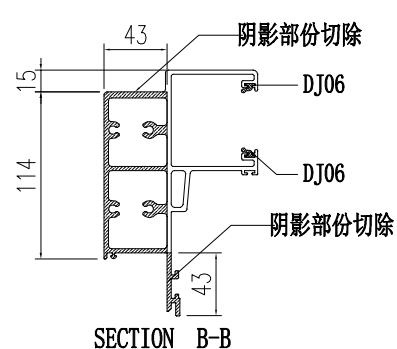
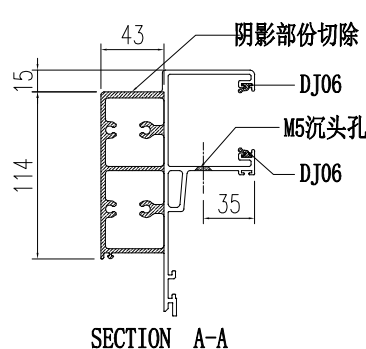

 美特鋁質有限公司 MIDI Aluminium Fabricator Ltd.		工程號 J856 地盘 天榮站	類別 制圖 李傳鵬 復核 練松文 批准 林仁安	物料號 M1 2022-11-26 2022-11-27 2022-11-28	圖號 AT01-Q05 數量 - 單件重量 - (KG)
修改 A 日期 12.04	採用工廠 材料颜色 -	图纸名称 铝料加工图 材料 AT01			

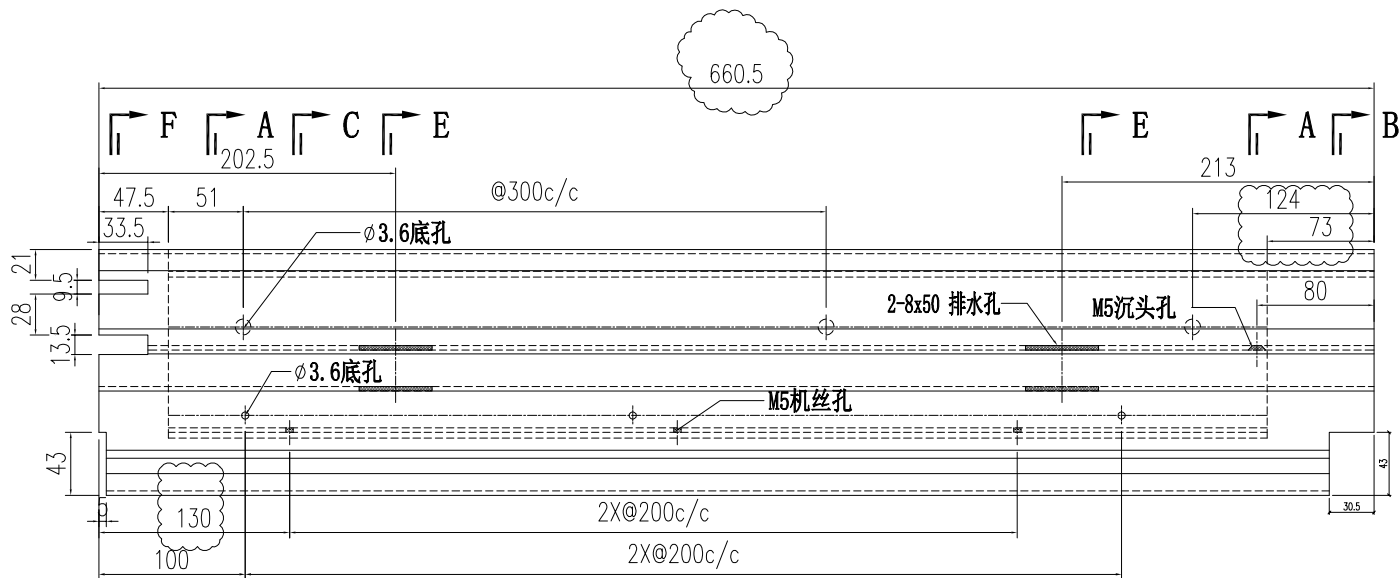

SECTION F-F SECTION A-A SECTION C-C SECTION E-E

SECTION E-E SECTION A-A SECTION B-B

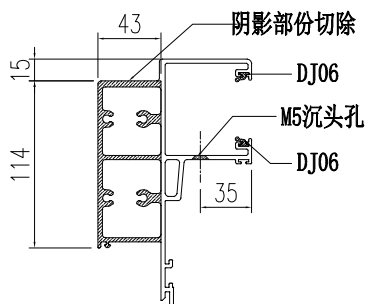

SECTION A-A

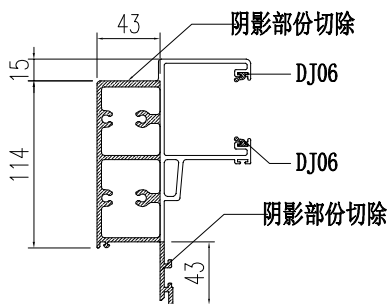

SECTION B-B

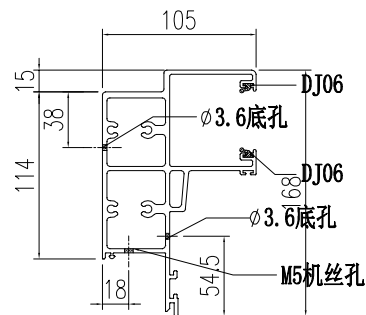

SECTION C-C

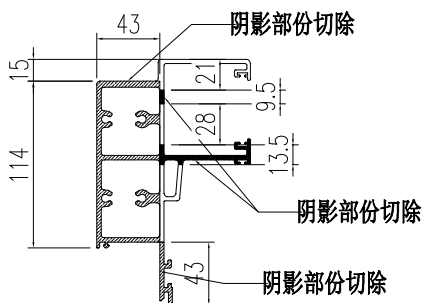

SECTION F-F

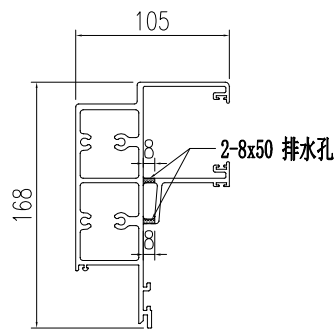

SECTION E-E

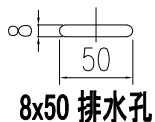

 美特鋁質有限公司 MIDI Aluminium Fabricator Ltd.		工程號 J856 地盘 天榮站	類別 制圖 李傳鵬 復核 練松文 批准 林仁安	物料號 M1 2022-11-26 2022-11-27 2022-11-28	圖號 AT01-Q06 數量 - 單件重量 - (KG)
修改 A 日期 12.04	採用工廠 材料颜色 -	图纸名称 铝料加工图 材料 AT01			

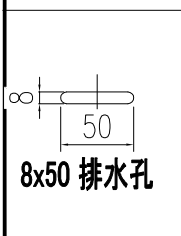
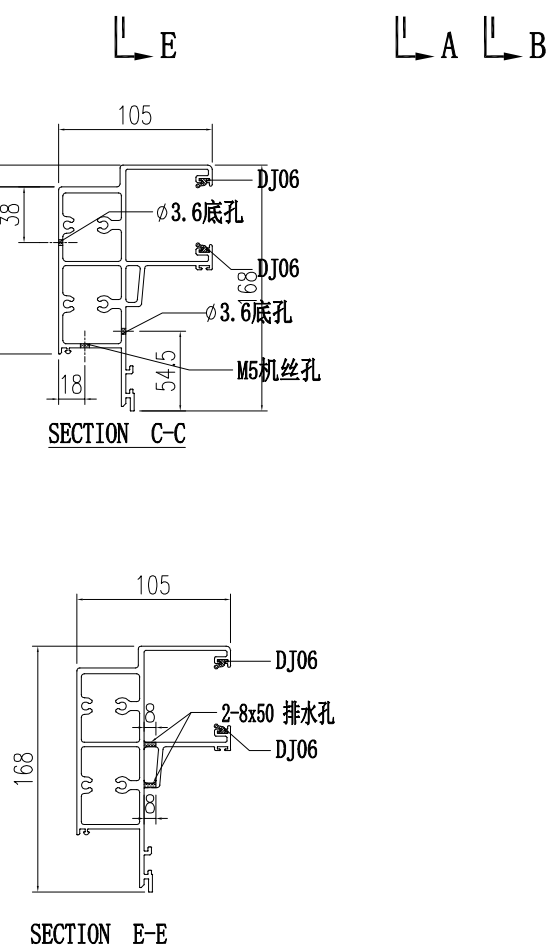
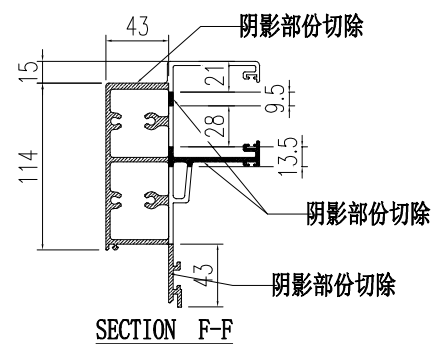
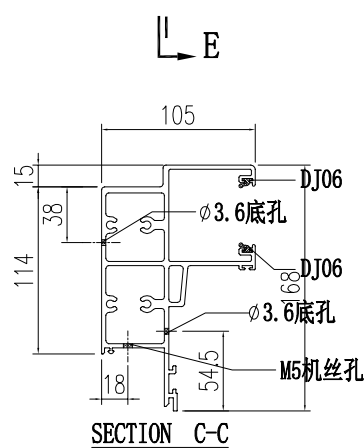
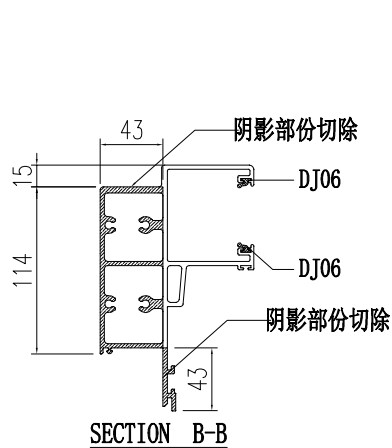
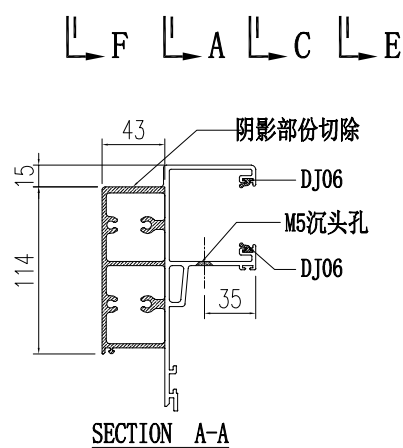
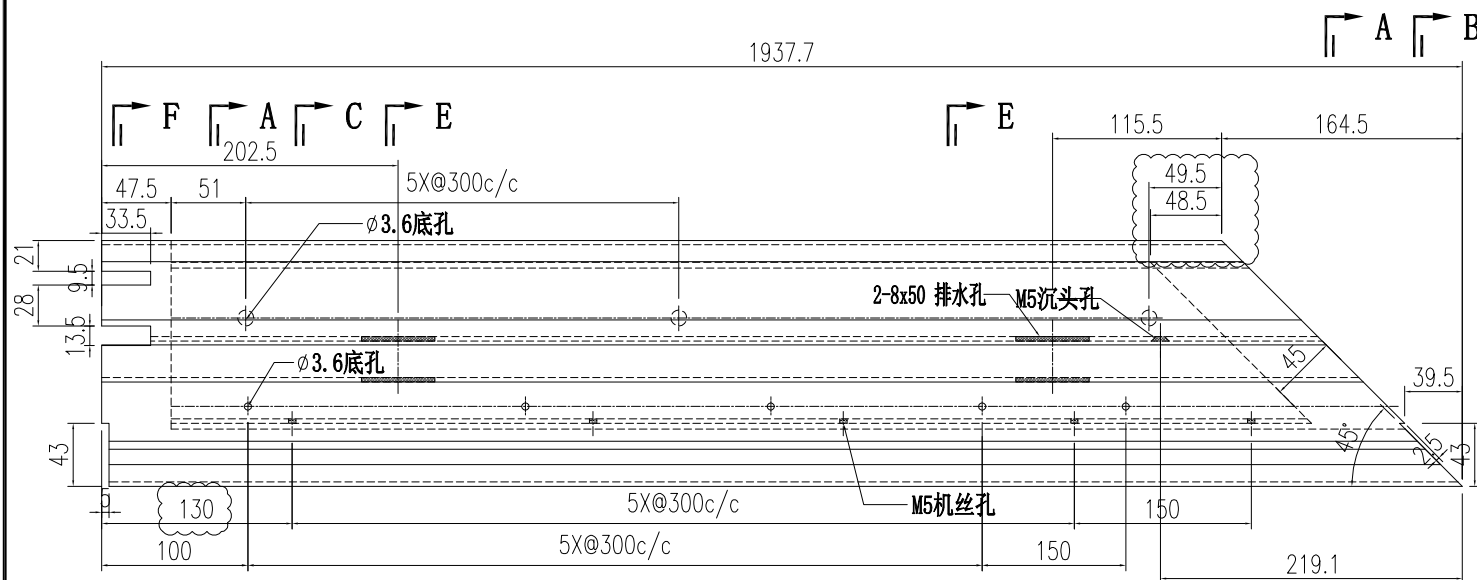

 美特鋁質有限公司 MIDI Aluminium Fabricator Ltd.		工程號 J856 地盘 天榮站	類別 制圖 李傳鵬 復核 練松文 批准 林仁安	物料號 M1 2022-11-26 2022-11-27 2022-11-28	圖號 AT01-Q07 數量 - 單件重量 - (KG)
修改 A 日期 12.04	採用工廠 材料颜色 -	图纸名称 铝料加工图 材料 AT01			

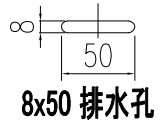
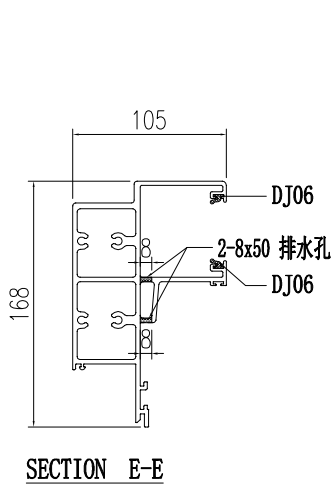
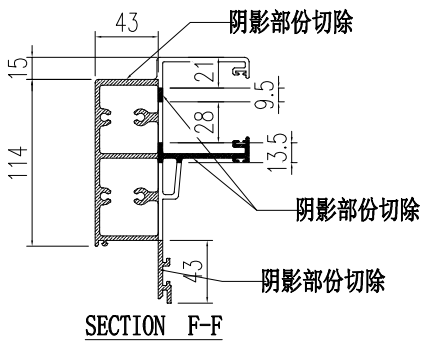
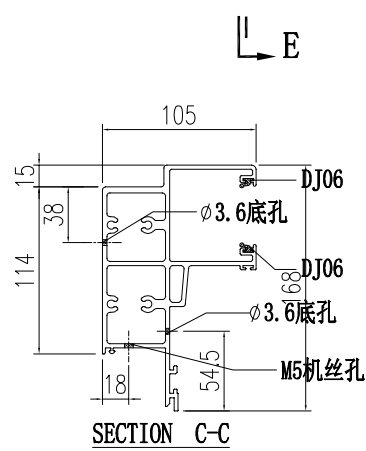
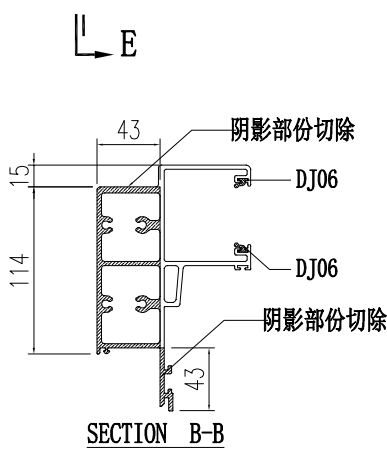
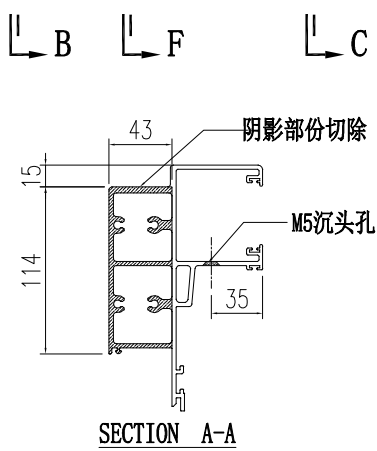
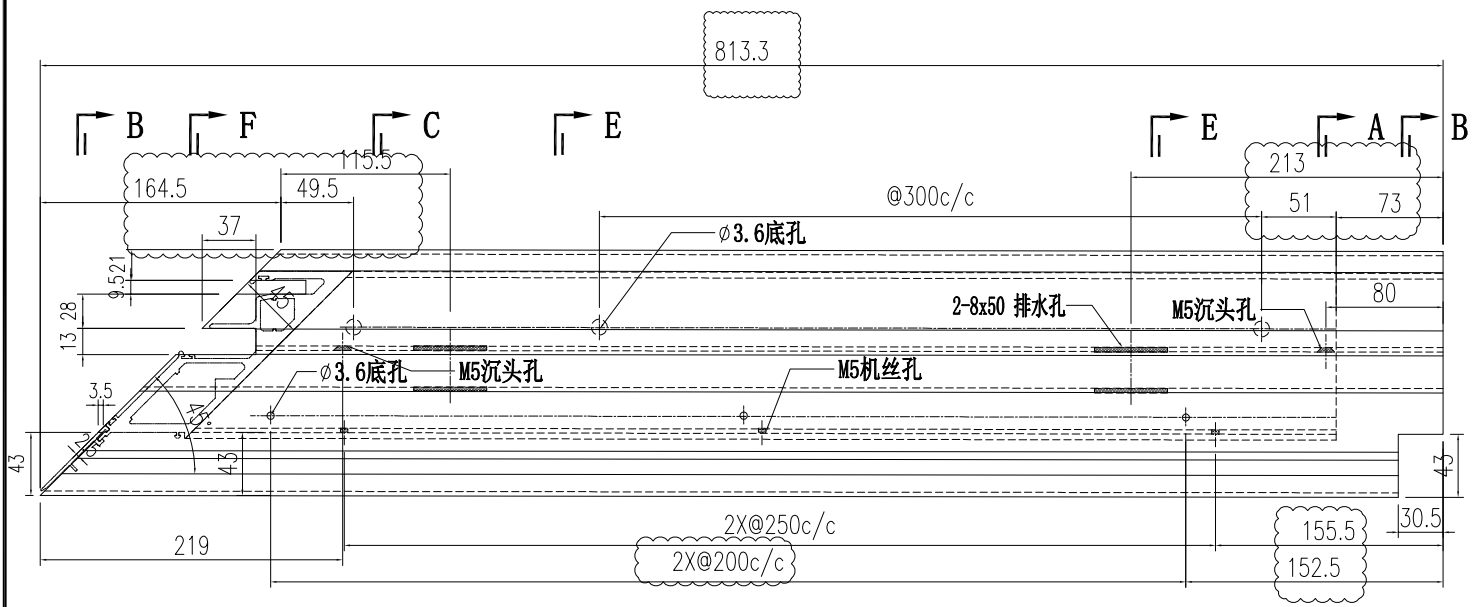

 美特鋁質有限公司 MIDI Aluminium Fabricator Ltd.		工程號 J856 地盘 天榮站	類別 制圖 李傳鵬 復核 練松文 批准 林仁安	物料號 M1 2022-11-26 2022-11-27 2022-11-28	圖號 AT01-Q16 數量 - 單件重量 - (KG)
修改 A 日期 12.04	採用工廠 材料颜色 -	图纸名称 铝料加工图 材料 AT01			

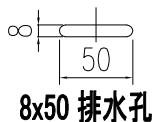
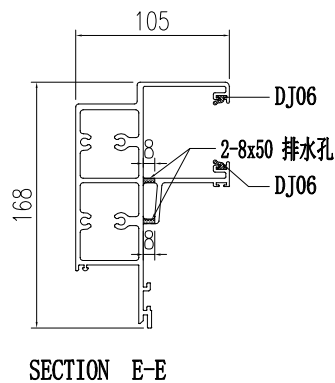
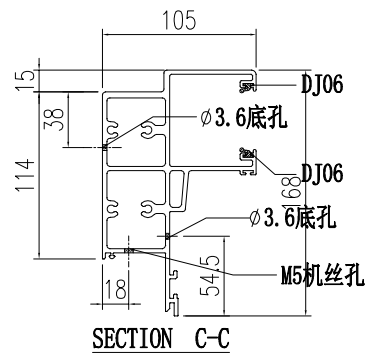
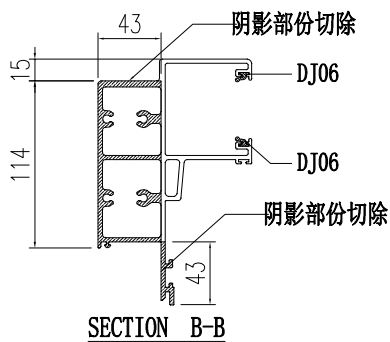
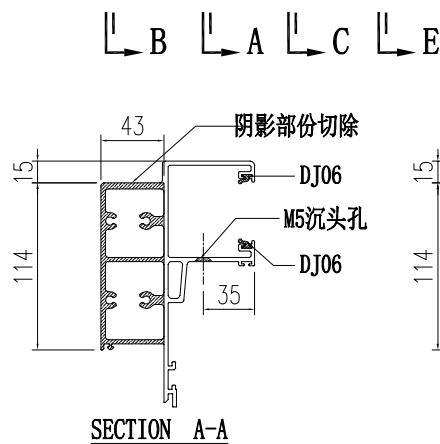
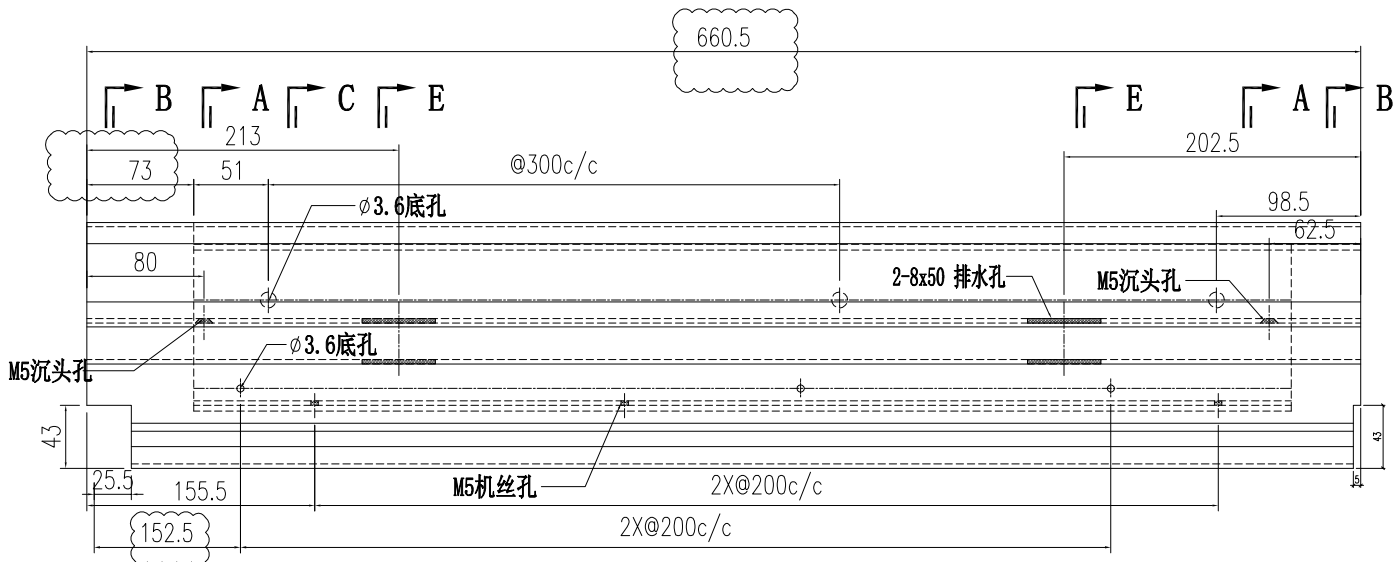

 美特鋁質有限公司 MIDI Aluminium Fabricator Ltd.		工程號 J856 地盘 天榮站	類別 制圖 李傳鵬 復核 練松文 批准 林仁安	物料號 M1 2022-11-26 2022-11-27 2022-11-28	圖號 AT01-Q17 數量 - 單件重量 - (KG)
修改 A 日期 12.04	採用工廠 材料颜色 -	图纸名称 铝料加工图 材料 AT01			

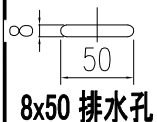
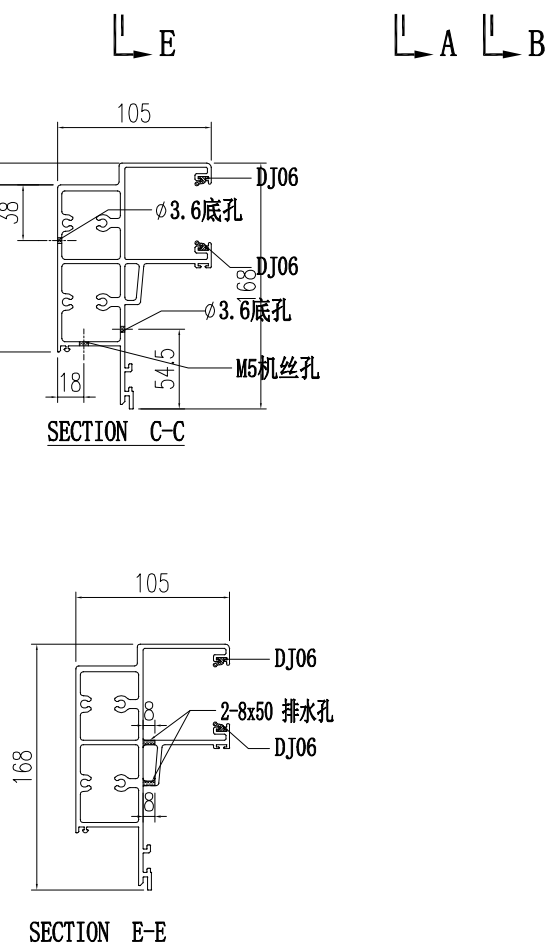
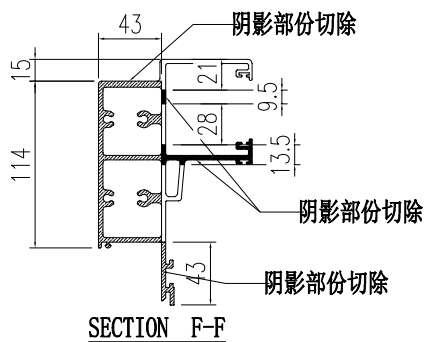
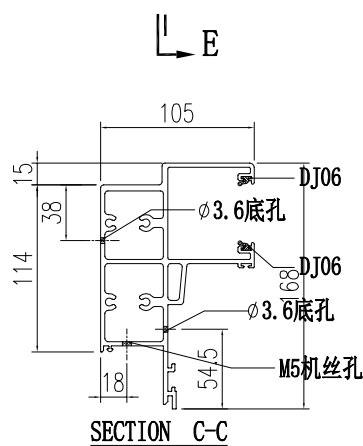
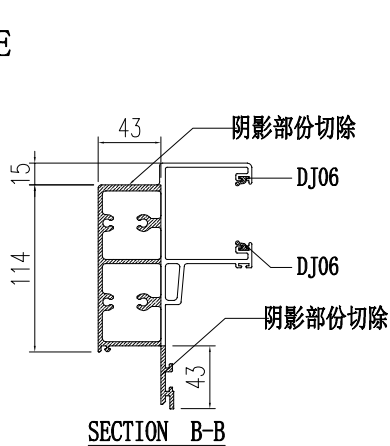
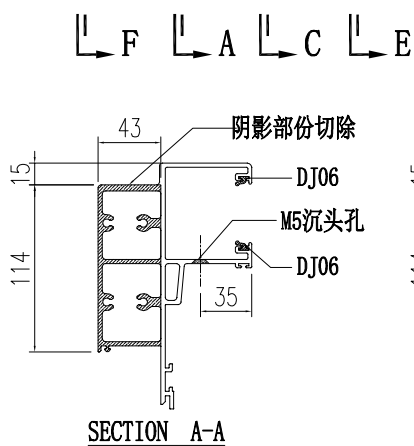
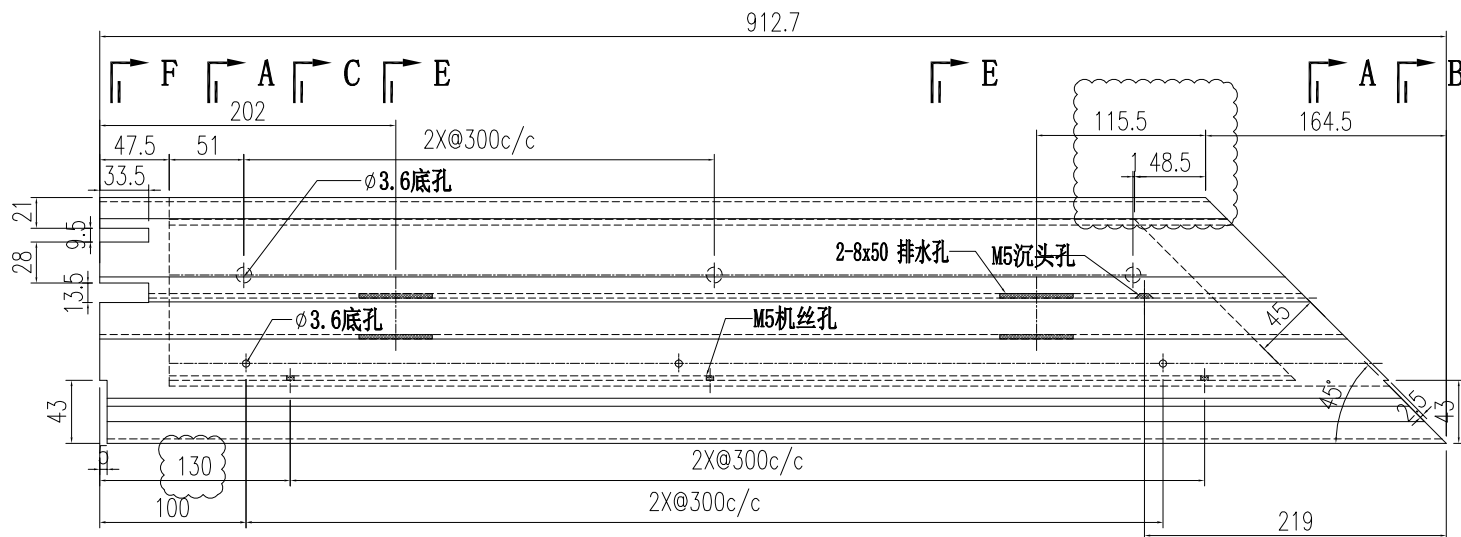

 美特鋁質有限公司 MIDI Aluminium Fabricator Ltd.		工程號 J856 地盤 天榮站	類別 制圖 李傳鵬 復核 練松文 批准 林仁安	物料號 M1 2022-11-26 2022-11-27 2022-11-28	圖號 AT01-Q25 數量 - 單件重量 - (KG)
修改 日期	採用工廠 材料顏色 -	地盤 <input checked="" type="checkbox"/>	图纸名称 铝料加工图 材料 AT01		

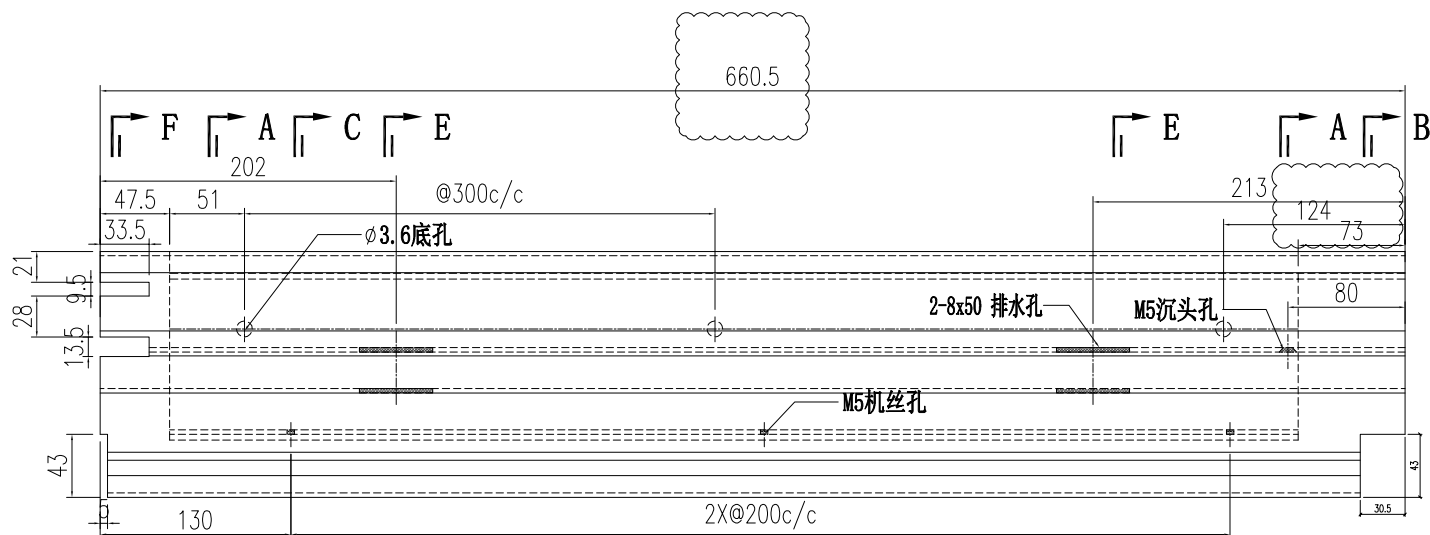

SECTION F-F SECTION A-A SECTION C-C SECTION E-E SECTION B-B

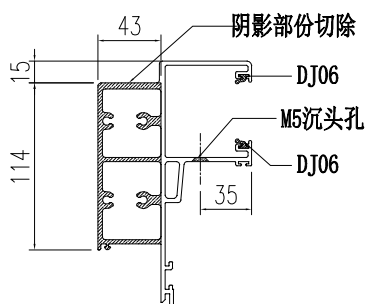

SECTION A-A

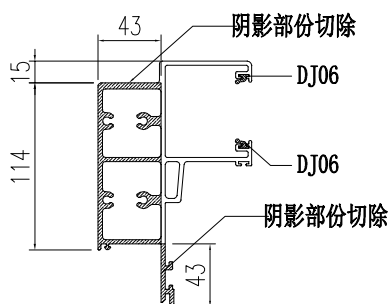

SECTION B-B

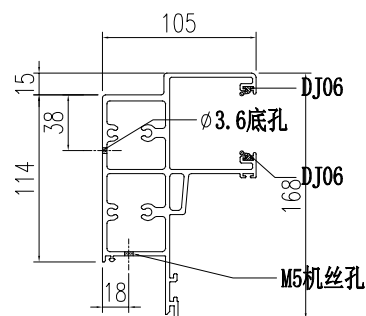

SECTION C-C

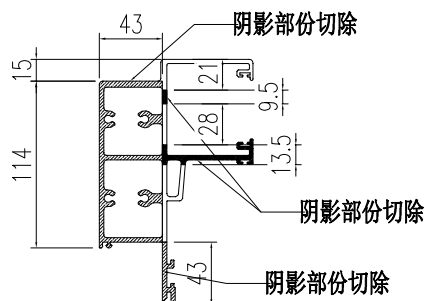

SECTION F-F

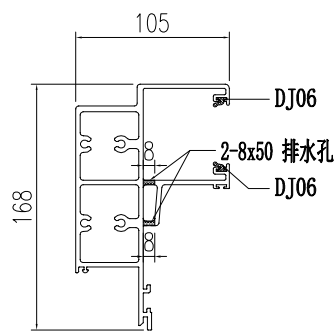

SECTION E-E

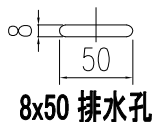

8x50 排水孔

 美特鋁質有限公司 MIDI Aluminium Fabricator Ltd.			工程號 J856 地盘 天榮站	類別 制圖 李傳鵬	物料號 M1 2022-11-26	圖號 AT01-Q26
修改 日期	採用工廠 材料颜色 -	地盘 <input checked="" type="checkbox"/>	图纸名称 铝料加工图 材料 AT01	復核 練松文 批准 林仁安	2022-11-27 2022-11-28	數量 - 單件重量 - (KG)

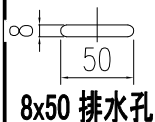
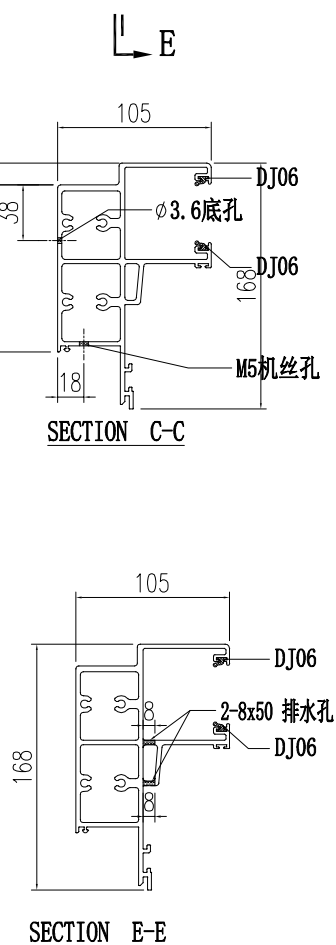
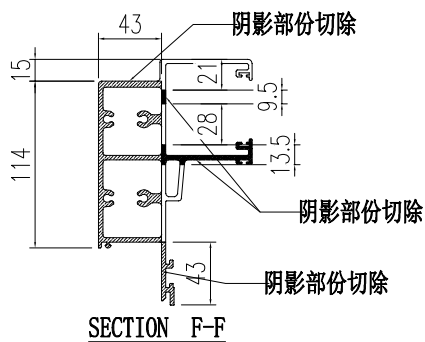
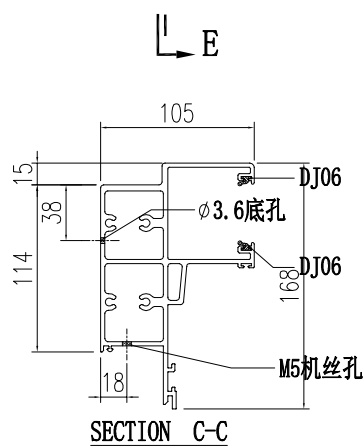
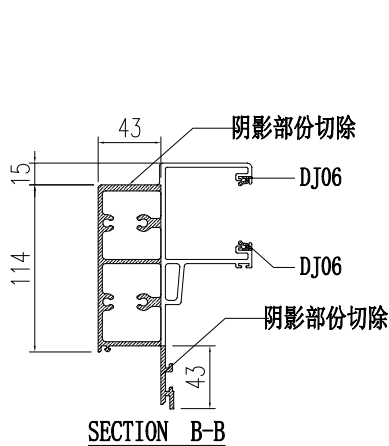
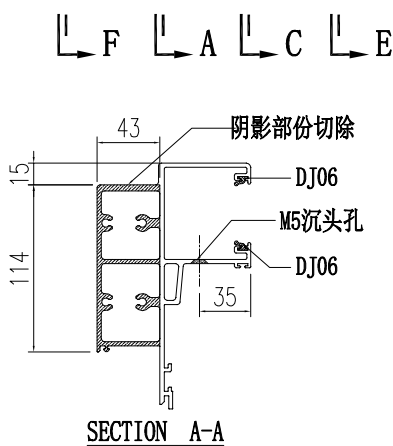
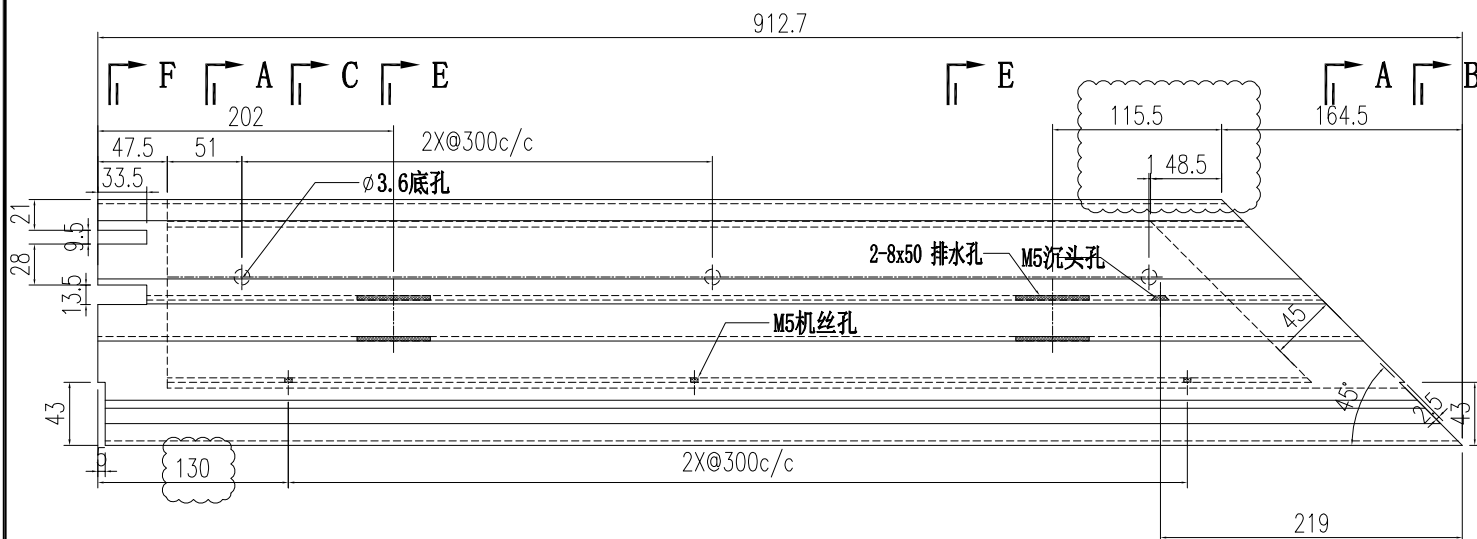

 美特鋁質有限公司 MIDI Aluminium Fabricator Ltd.		工程號 J856 地盘 天榮站	類別 制圖 李傳鵬 復核 練松文 批准 林仁安	物料號 M1 2022-11-26 2022-11-27 2022-11-28	圖號 AT01-Q27 數量 - 單件重量 - (KG)
修改 A 日期 12.04	採用工廠 材料颜色 -	图纸名称 铝料加工图 材料 AT01			

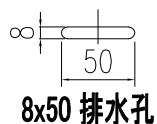
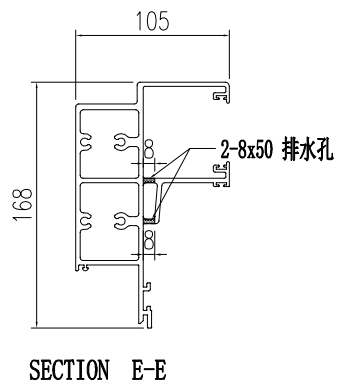
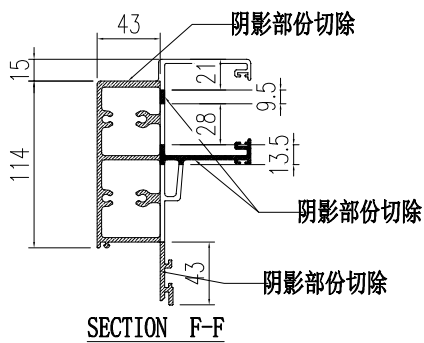
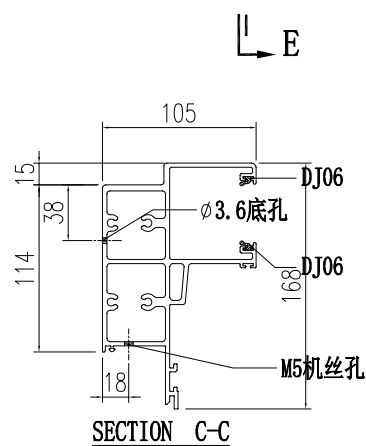
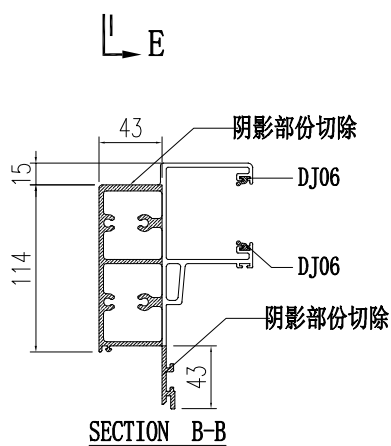
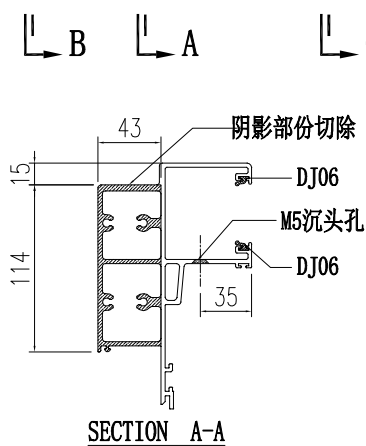
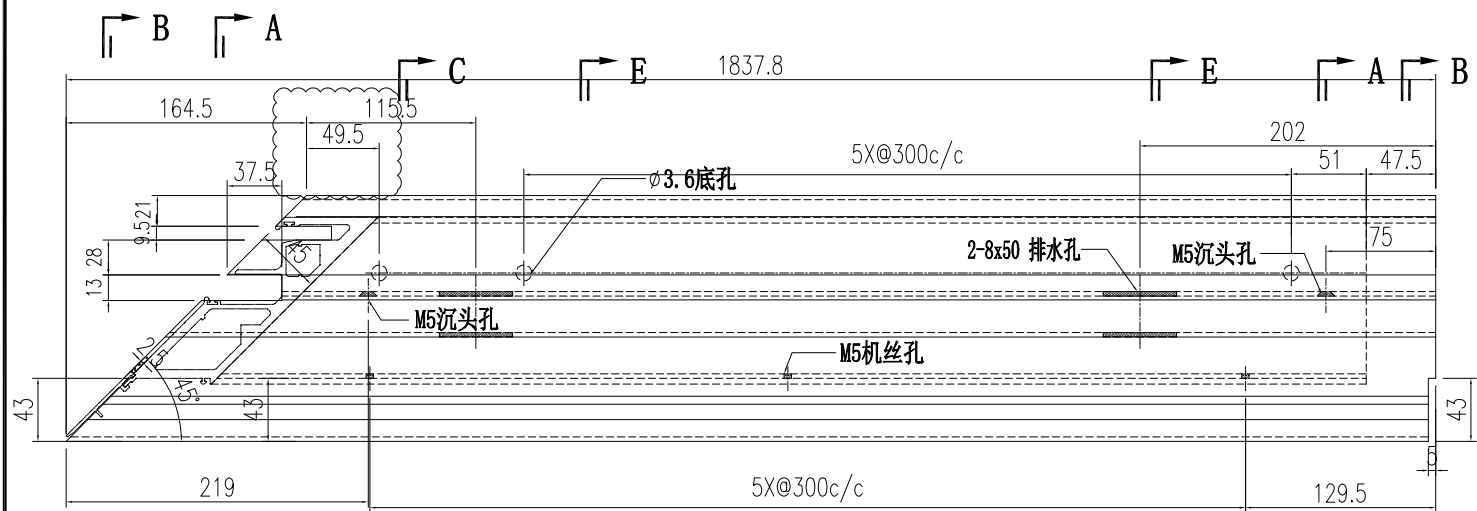

 美特鋁質有限公司 MIDI Aluminium Fabricator Ltd.		工程號 J856 地盘 天榮站	類別 制圖 李傳鵬 復核 練松文 批准 林仁安	物料號 M1 圖號 AT01-Q37 數量 - 單件重量 - (KG)
修改 A 日期 12.04	採用工廠 材料颜色 -	图纸名称 铝料加工图 材料 AT01		

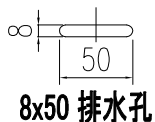
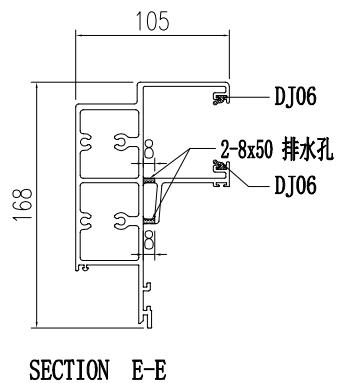
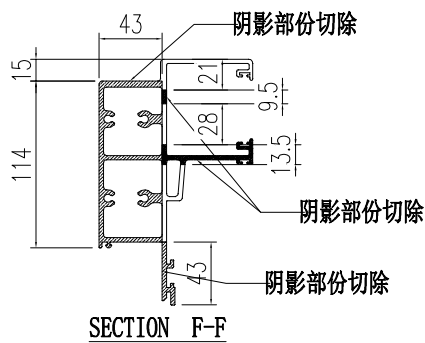
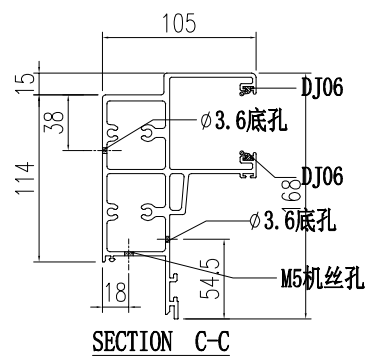
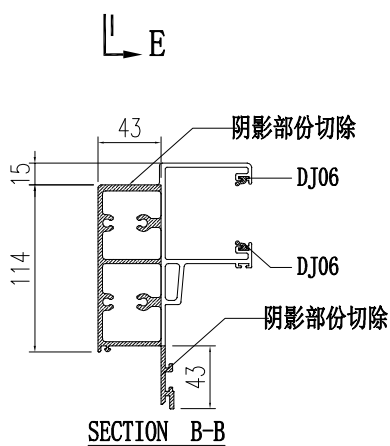
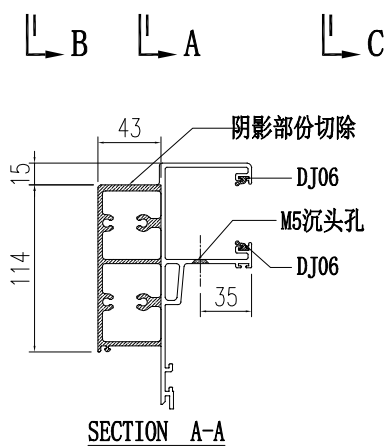
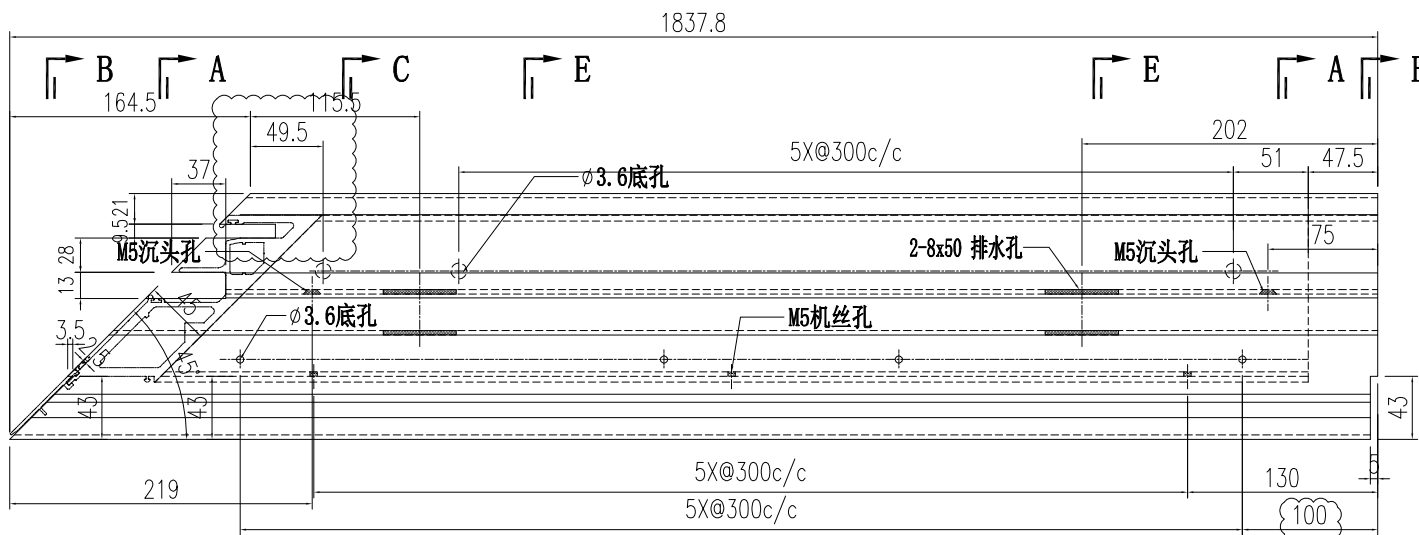

 美特鋁質有限公司 MIDI Aluminium Fabricator Ltd.		工程號 J856 地盘 天榮站	類別 制圖 李傳鵬 復核 練松文 批准 林仁安	物料號 M1 2022-11-26 2022-11-27 2022-11-28	圖號 AT01-T16 數量 - 單件重量 - (KG)
修改 A 日期 12.04	採用工廠 材料颜色 -	图纸名称 铝料加工图 材料 AT01			

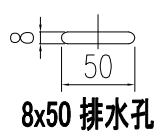
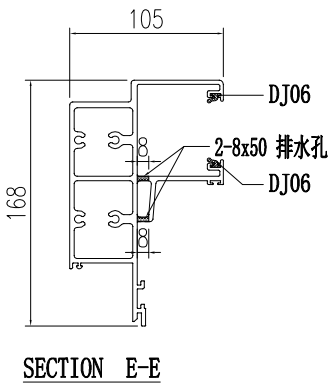
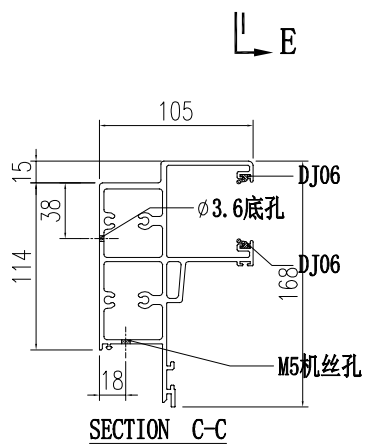
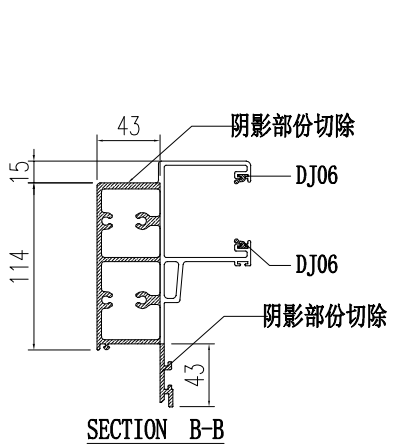
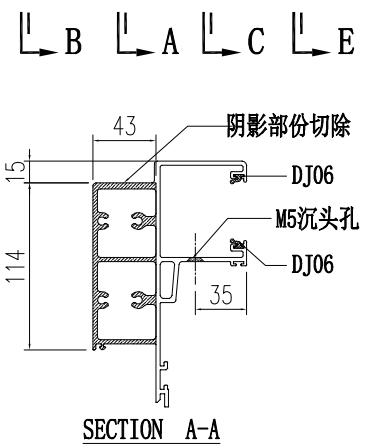
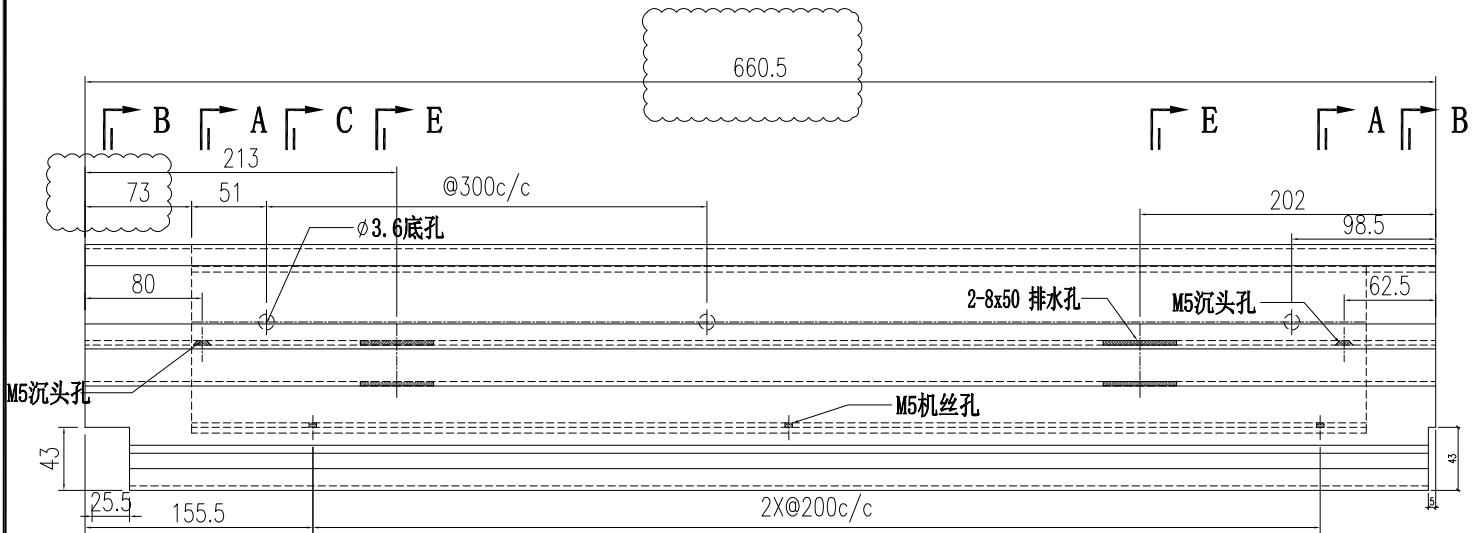

 美特鋁質有限公司 MIDI Aluminium Fabricator Ltd.			工程號 J856 地盘 天榮站	類別 制圖 李傳鵬 復核 練松文 批准 林仁安	物料號 M1 2022-11-26 2022-11-27 2022-11-28	圖號 AD06-003 數量 - 單件重量 - (KG)
修改 A 日期 12.04	採用工廠 材料颜色 -	地盤 ✓	图纸名称 铝料加工图 材料 AD06			

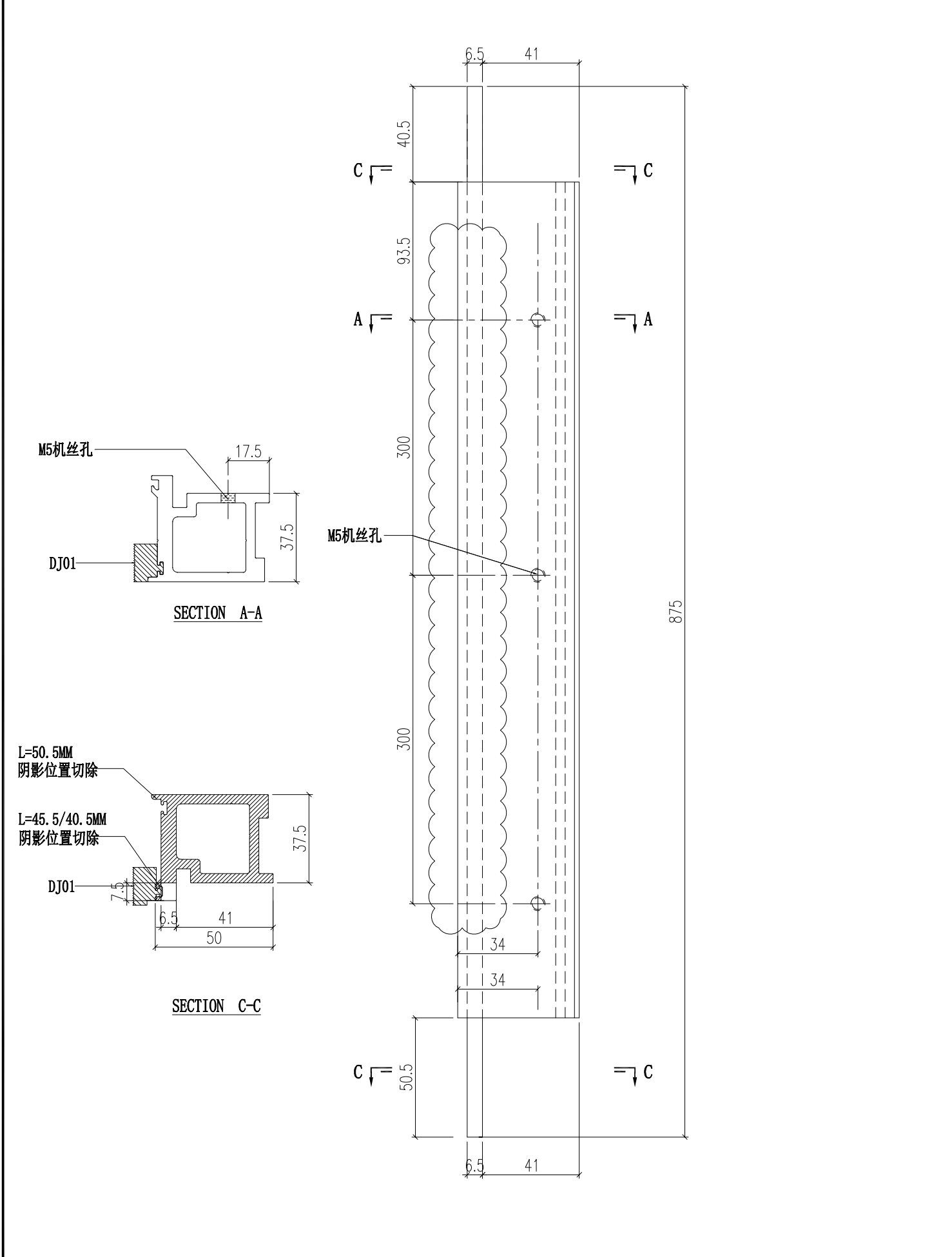

 美特鋁質有限公司 MIDI Aluminium Fabricator Ltd.		工程號 J856 地盤 天榮站	類別 制圖 李傳鵬 復核 練松文 批准 林仁安	物料號 M1 2022-11-26 2022-11-27 2022-11-28	圖號 AD06-004 數量 - 單件重量 - (KG)
修改 A 日期 12.04	採用工廠 材料顏色 -	地盤 <input checked="" type="checkbox"/>	图纸名称 铝料加工图 材料 AD06		

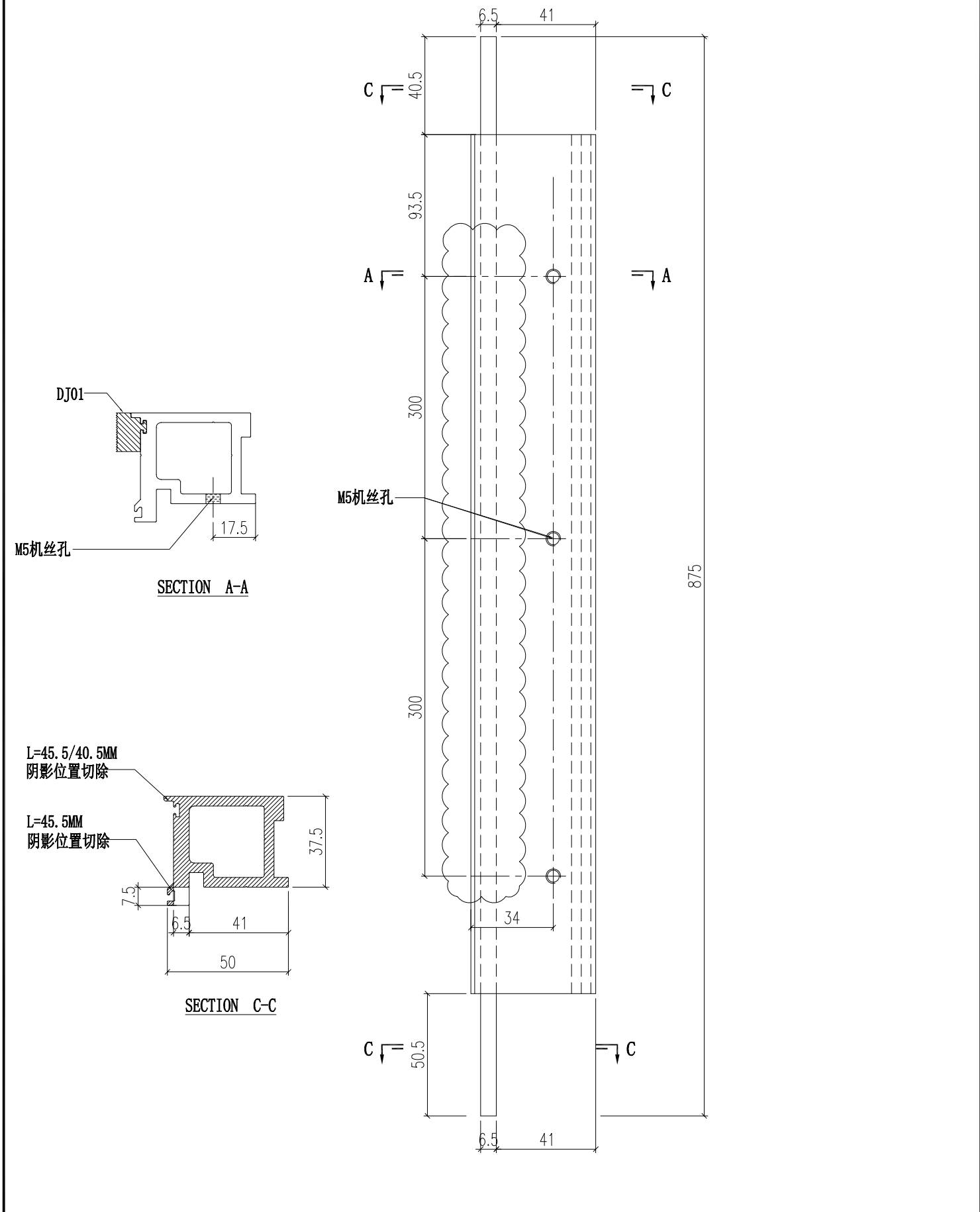

 美特鋁質有限公司 MIDI Aluminium Fabricator Ltd.		工程號 J856 地盘 天榮站	類別 制圖 李傳鵬 復核 練松文 批准 林仁安	物料號 M1 2022-11-26 2022-11-27 2022-11-28	圖號 AD06-005 數量 - 單件重量 - (KG)
修改 A 日期 12.04	採用工廠 材料颜色 -	图纸名称 铝料加工图 材料 AD06			

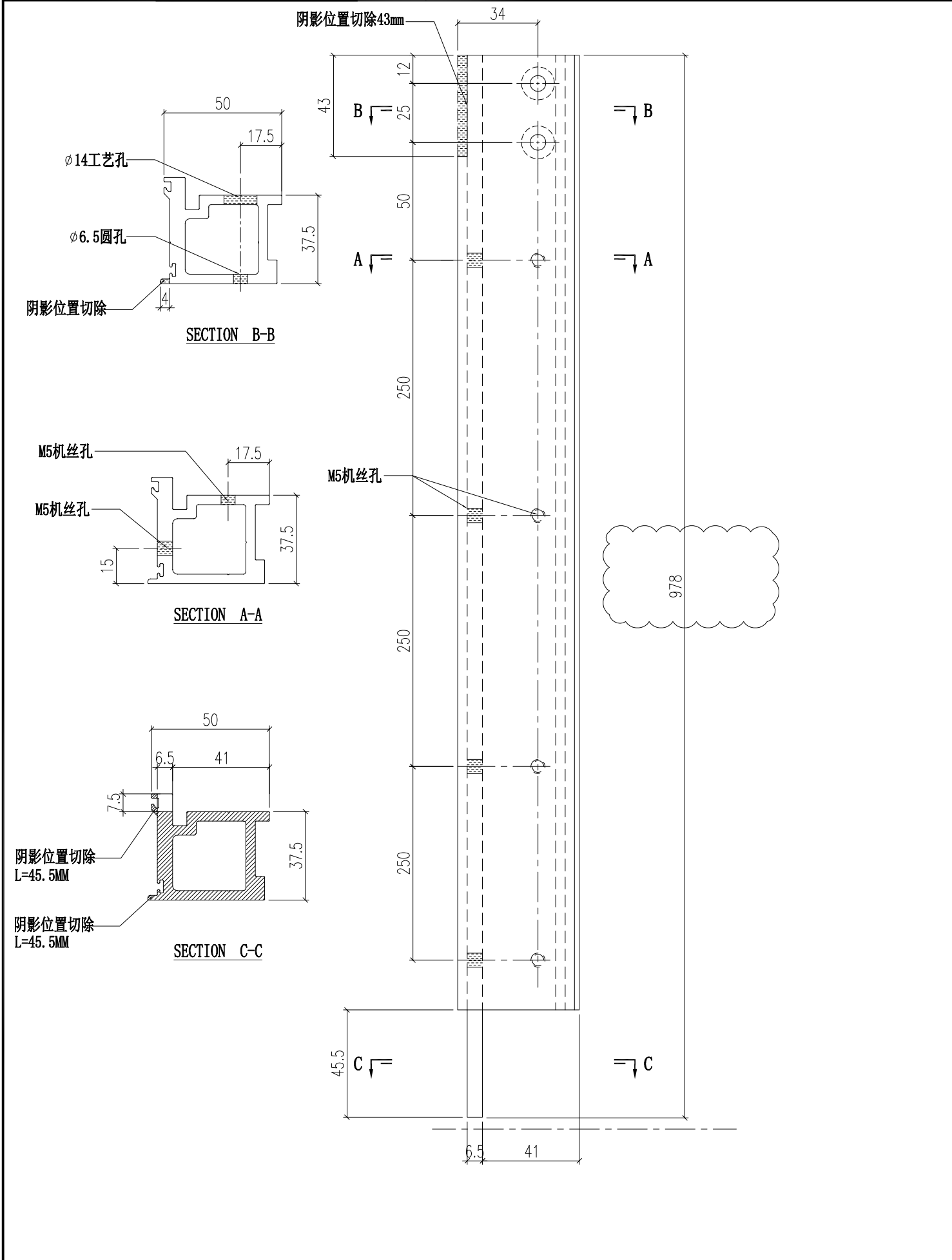

 美特鋁質有限公司 MIDI Aluminium Fabricator Ltd.		工程號 J856 地盤 天榮站	類別 制圖 李傳鵬 復核 練松文 批准 林仁安	物料號 M1 2022-11-26 2022-11-27 2022-11-28	圖號 AD06-006 數量 - 單件重量 - (KG)
修改 A 日期 12.04	採用工廠 材料顏色 -	地盤 <input checked="" type="checkbox"/> 图纸名称 铝料加工图 材料 AD06			

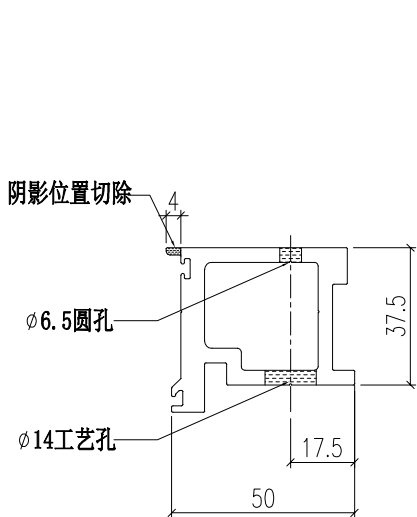

SECTION B-B

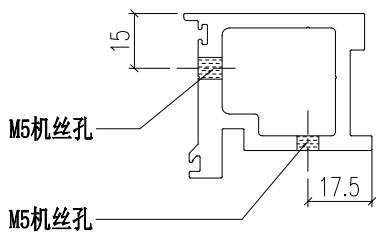

SECTION A-A

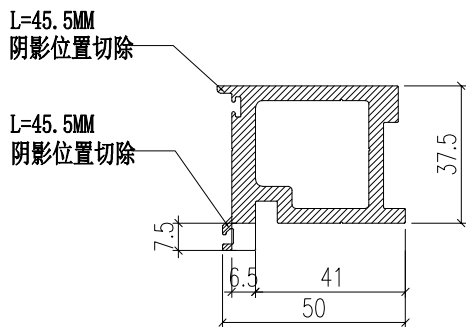

SECTION C-C

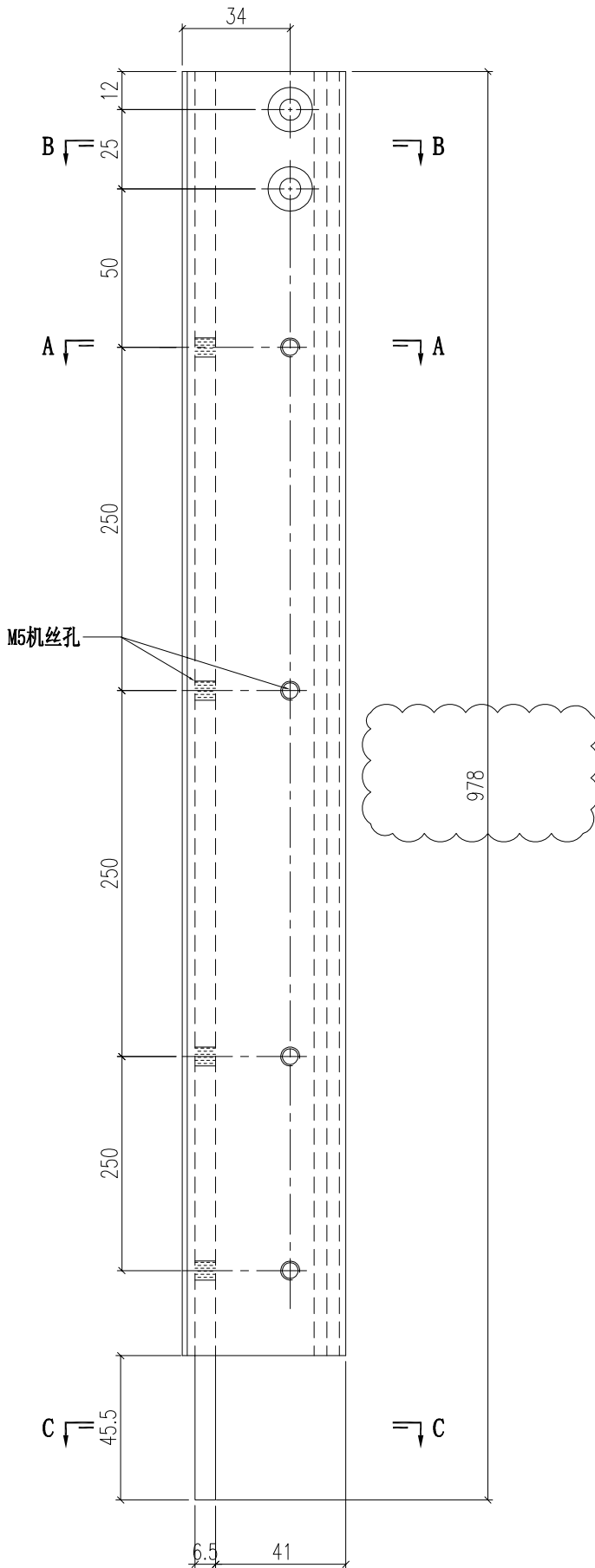

 美特鋁質有限公司 MIDI Aluminium Fabricator Ltd.		工程號 J856 地盘 天榮站	類別 制圖 李傳鵬 復核 練松文 批准 林仁安	物料號 M1 2022-11-26 2022-11-27 2022-11-28	圖號 AD06-009 數量 - 單件重量 - (KG)
修改 A 日期 12.04	採用工廠 材料颜色 -	图纸名称 铝料加工图 材料 AD06			

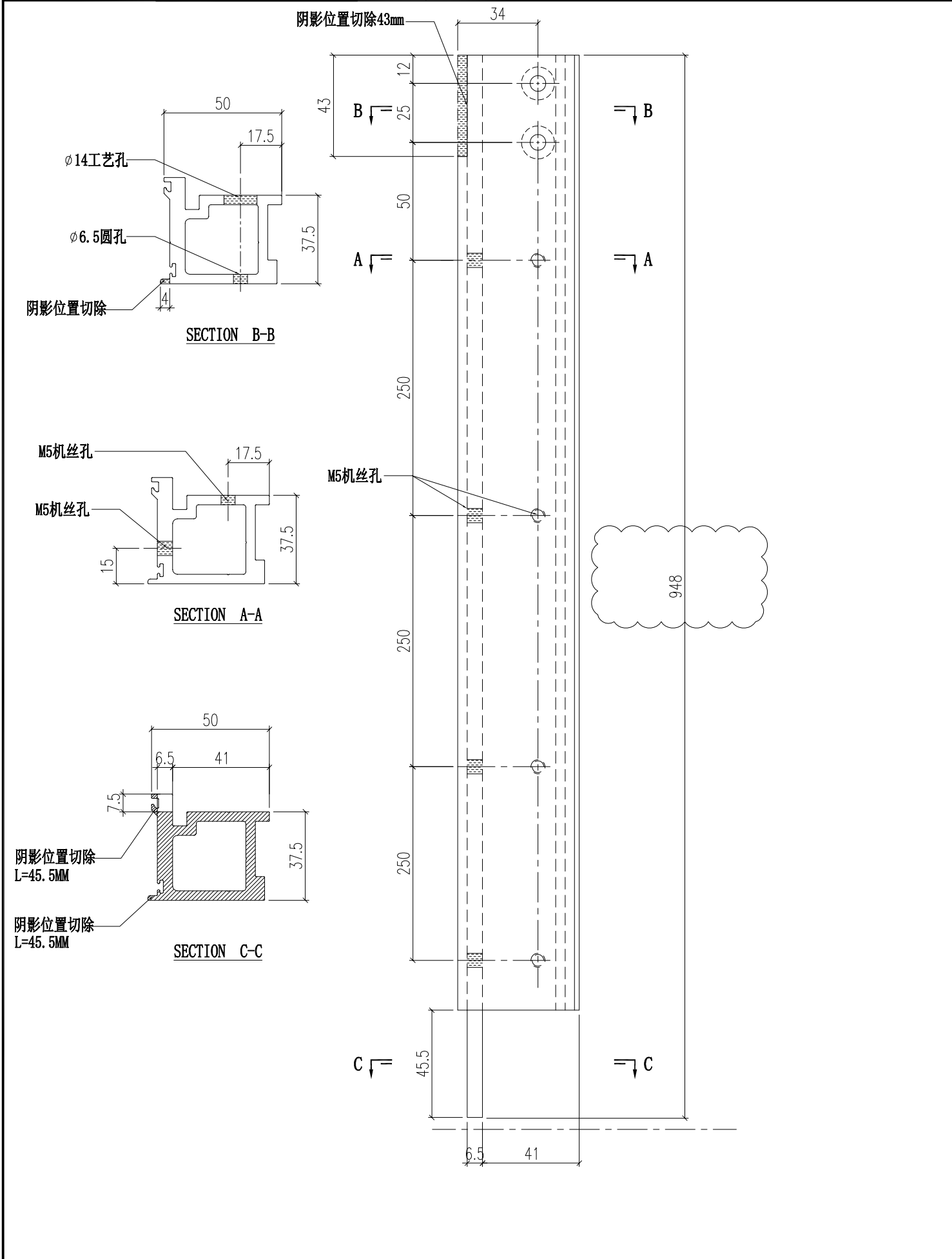

 美特鋁質有限公司 MIDI Aluminium Fabricator Ltd.		工程號 J856 地盤 天榮站	類別 制圖 李傳鵬 復核 練松文 批准 林仁安	物料號 M1 2022-11-26 2022-11-27 2022-11-28	圖號 AD06-010 數量 - 單件重量 - (KG)
修改 A 日期 12.04	採用工廠 材料顏色 -	地盤 <input checked="" type="checkbox"/> 图纸名称 铝料加工图 材料 AD06			

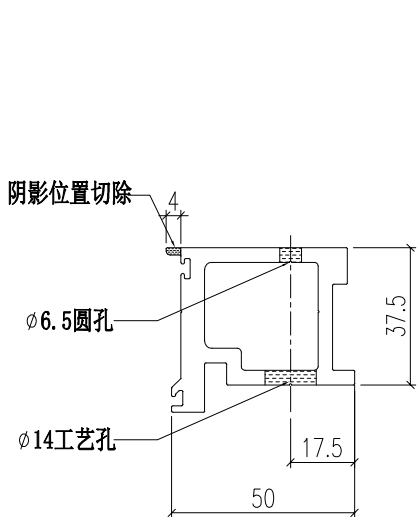

SECTION B-B

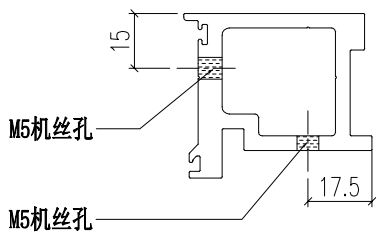

SECTION A-A

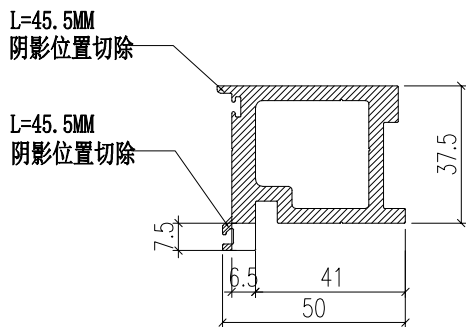

SECTION C-C

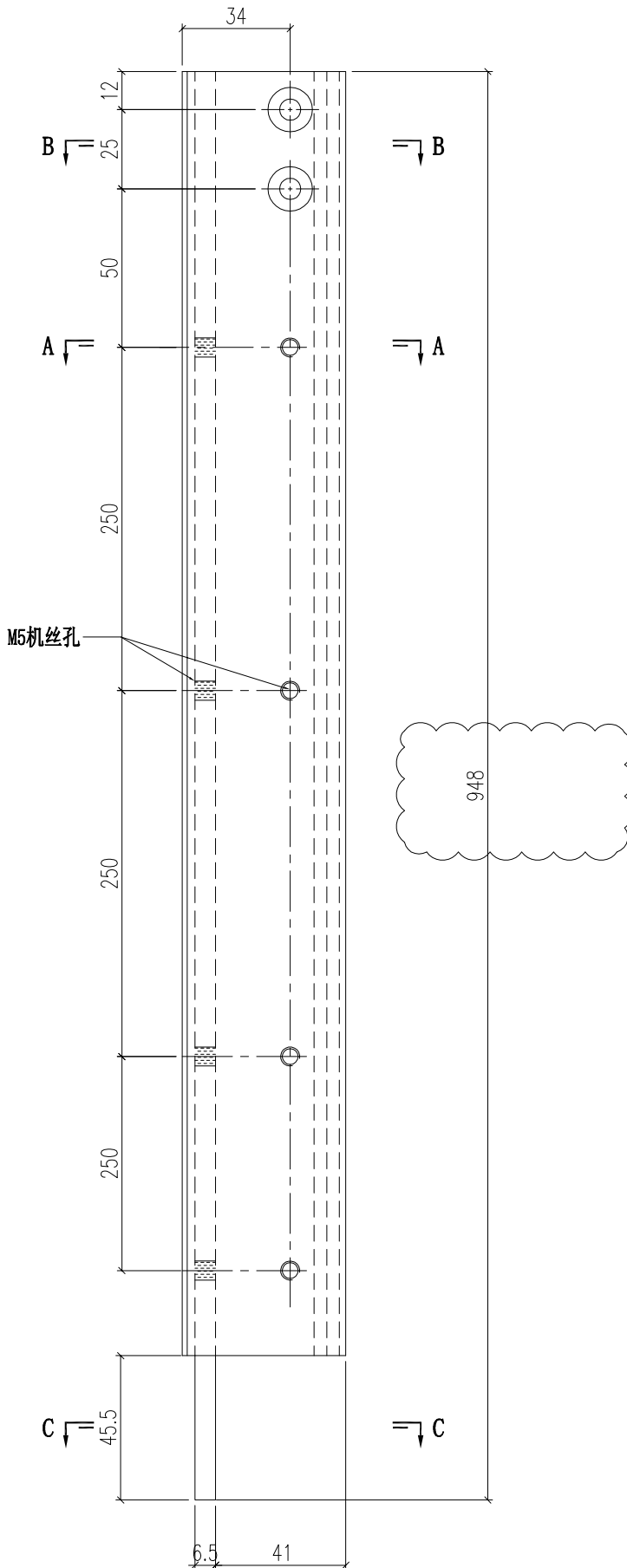

948

 美特鋁質有限公司 MIDI Aluminium Fabricator Ltd.		工程號 J856 地盘 天榮站	類別 制圖 李傳鵬 復核 練松文 批准 林仁安	物料號 M1 圖號 AB04-Q02 數量 - 單件重量 - (KG)
修改 日期	採用工廠 材料颜色 -	图纸名称 铝料加工图 材料 AB04		

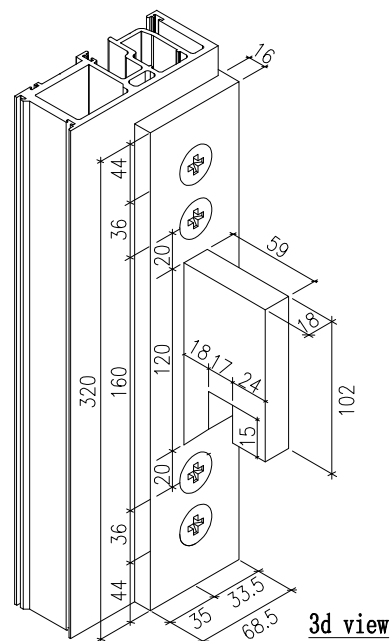
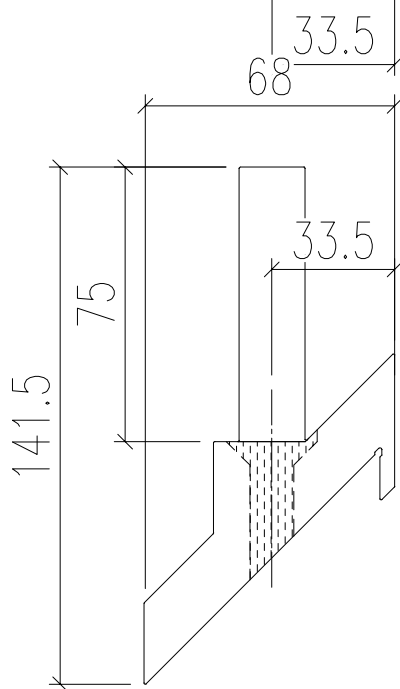
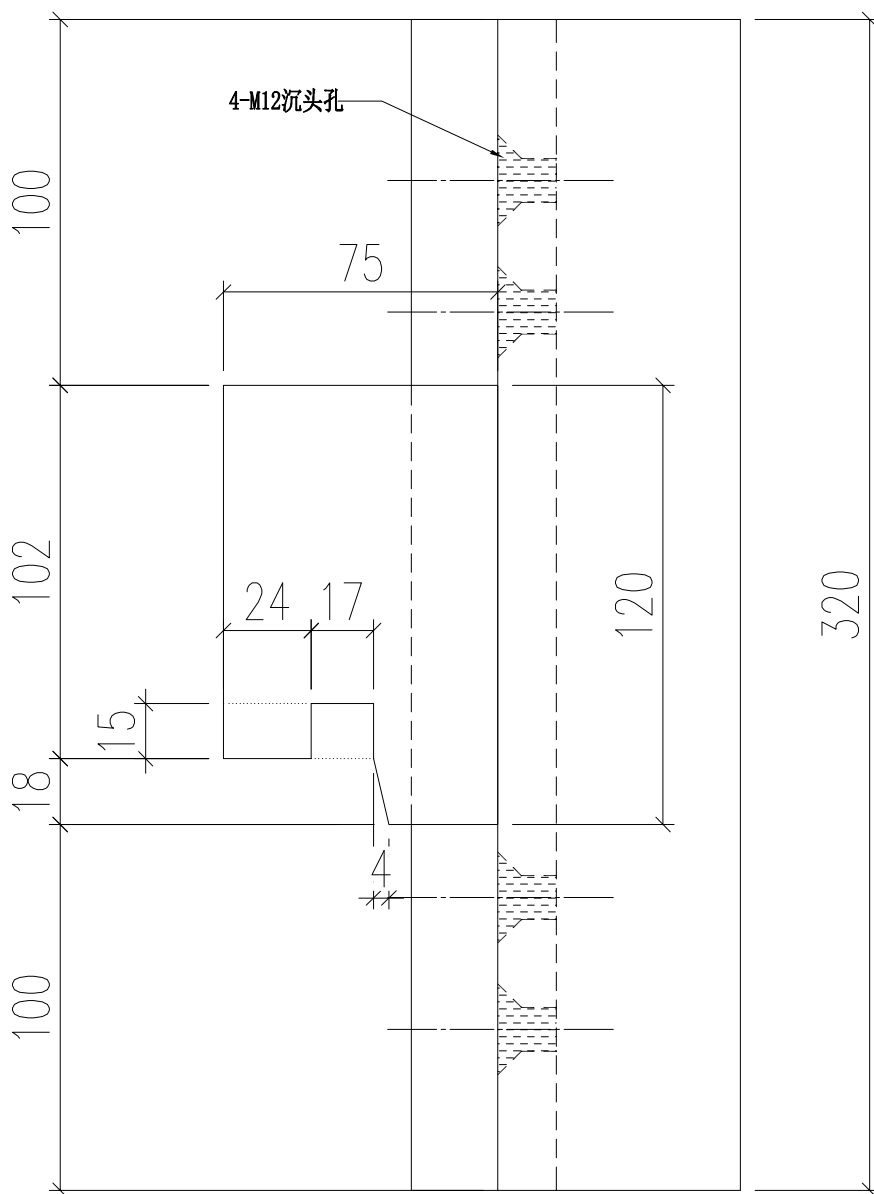
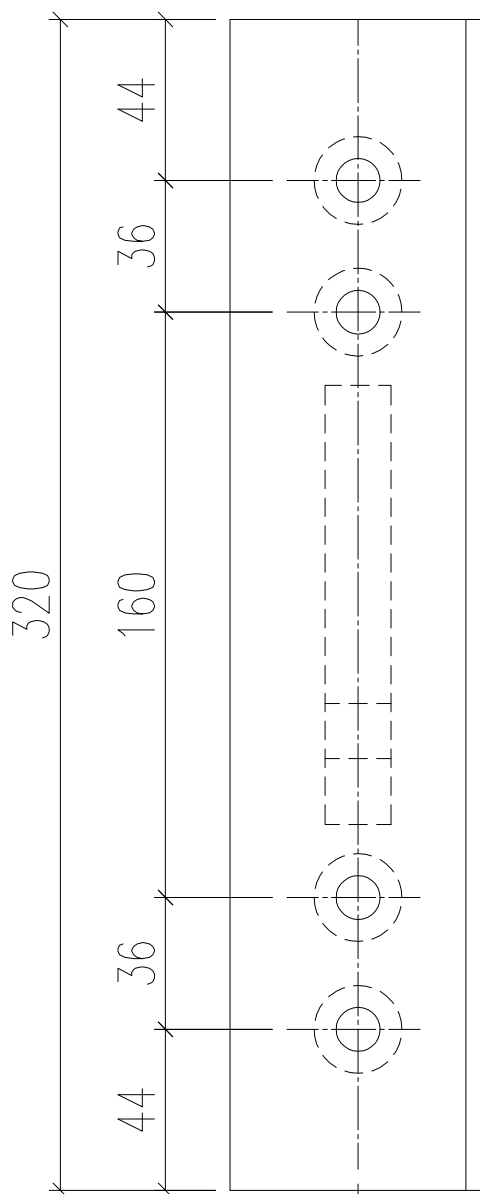

3d view

 美特鋁質有限公司 MIDI Aluminium Fabricator Ltd.				工程號	J856	類別		物料號	M1				
				地盘	天榮站	制圖	李傳鵬	2022-11-26	圖號	AC03-Q16			
修改	A		採用工廠		地盤	✓	图纸名称	铝料加工图	復核	練松文	2022-11-27	數量	-
日期	12.04		材料颜色	-			材料	AC03	批准	林仁安	2022-11-28	單件重量	- (KG)

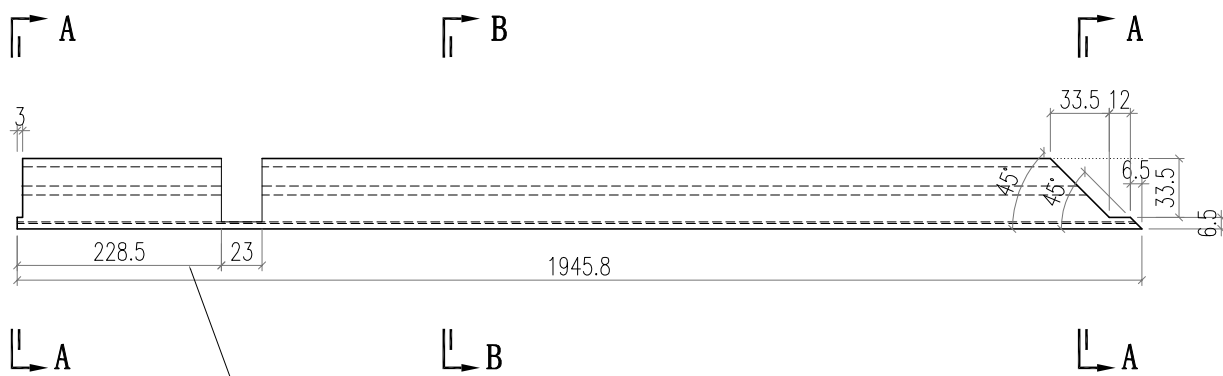

吊船孔在加工時需要香港確認在加工

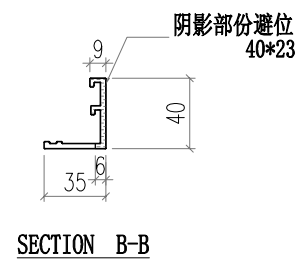
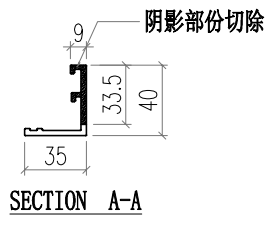

 美特鋁質有限公司 MIDI Aluminium Fabricator Ltd.				工程號	J856	類別		物料號	M1				
				地盘	天榮站	制圖	李傳鵬	2022-11-26	圖號	AC03-Q15			
修改	A		採用工廠		地盤	✓	图纸名称	铝料加工图	復核	練松文	2022-11-27	數量	-
日期	12.04		材料颜色	-			材料	AC03	批准	林仁安	2022-11-28	單件重量	- (KG)

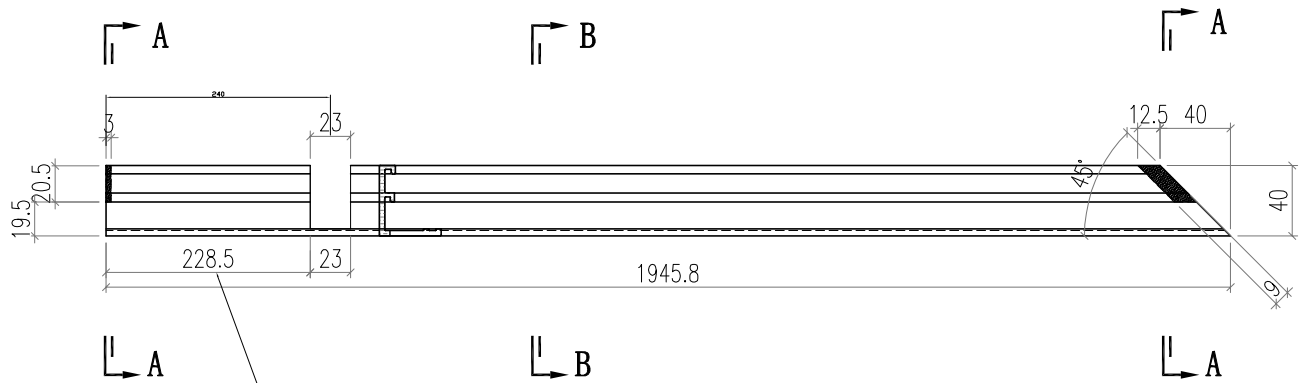

吊船孔在加工時需要香港確認在加工

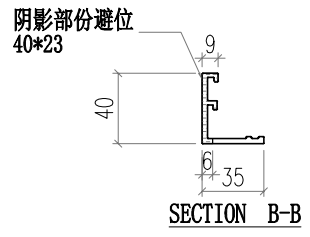
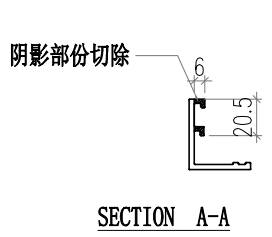

工序明细表

工程名称		J-856					施工分区(批次) :		第一批
采购原因		正常采购	工序号	GXM-01-0001		材料发送地:		地盘	2022/11/28
序号	名称	组装件编号	图纸编号	长度L (mm)	宽度W (mm)	厚度T (mm)	数量	单位	备注
1	单元组装图	CW-101	CW-101	2690	1125	160	1	樘	送地盘
2	单元组装图	CW-102	CW-102	2690	2200	160	1	樘	送地盘
3	单元组装图	CW-103	CW-103	2690	1125	160	1	樘	送地盘
4	单元组装图	CW-104	CW-104	2690	1437.5	160	2	樘	送地盘
5	单元组装图	CW-105	CW-105	2690	650	160	1	樘	送地盘
6	单元组装图	CW-201	CW-201	2690	650	160	1	樘	送地盘
7	单元组装图	CW-202	CW-202	2690	1970	160	1	樘	送地盘
8	单元组装图	CW-203	CW-203	2690	820	160	1	樘	送地盘
9	单元组装图	CW-204	CW-204	3370	650	160	1	樘	送地盘
10	单元组装图	CW-205	CW-205	3370	1970	160	1	樘	送地盘
11	单元组装图	CW-206	CW-206	3370	820	160	1	樘	送地盘
12	单元组装图	CW-301	CW-301	2695	650	160	1	樘	送地盘
13	单元组装图	CW-302	CW-302	2695	945	160	1	樘	送地盘
14	单元组装图	CW-303	CW-303	2695	1870	160	1	樘	送地盘
15	单元组装图	CW-304	CW-304	2695	650	160	1	樘	送地盘
16	单元组装图	CW-305	CW-305	3040	650	160	1	樘	送地盘
17	单元组装图	CW-306	CW-306	3040	945	160	1	樘	送地盘
18	单元组装图	CW-307	CW-307	3040	1870	160	1	樘	送地盘
19	单元组装图	CW-308	CW-308	3040	650	160	1	樘	送地盘
20	生窗组装图	KW-001	KW-001	1165	650	93	1	樘	送地盘
21	生窗组装图	KW-002	KW-002	1465	650	93	1	樘	送地盘
22	生窗组装图	KW-003	KW-003	1165	1125	93	2	樘	送地盘
23	生窗组装图	KW-004	KW-004	1165	650	93	4	樘	送地盘
25	生窗组装图	KW-005	KW-005	1165	820	93	1	樘	送地盘
26	生窗组装图	KW-006	KW-006	1465	820	93	1	樘	送地盘
27	生窗组装图	KW-007	KW-007	1165	650	93	1	樘	送地盘
以下空白									
说明: 1:注意保护成品, 严禁刻痕、划伤;									
设计:			校对:			审核:			

加工明细表

工程名称		J-856(啟德天榮站)				施工分區(批次) :		第一批	
采购原因		正常采购	工序号	JGMX-PMU-P001		材料发送地:		工厂	2022/11/28
序列号	型材模号	物料描述	图号	部件编号	长度(mm)	数量	单位	颜色	备注
1	40*20*3铝角	铝料加工图	LJ01-001	LJ01-001	973	1	支		
2	40*20*3铝角	铝料加工图	LJ01-002	LJ01-002	2085	1	支		
3	40*20*3铝角	铝料加工图	LJ01-003	LJ01-003	1010	1	支		
4	40*20*3铝角	铝料加工图	LJ01-004	LJ01-004	1322.5	2	支		
5	40*20*3铝角	铝料加工图	LJ01-005	LJ01-005	503	4	支		
6	40*20*3铝角	铝料加工图	LJ01-006	LJ01-006	1782.2	1	支		
7	40*20*3铝角	铝料加工图	LJ01-007	LJ01-007	500	1	支		
8	40*20*3铝角	铝料加工图	LJ01-007	LJ01-007	658	1	支		
9	40*20*3铝角	铝料加工图	LJ01-008	LJ01-008	660	1	支		
10	40*20*3铝角	铝料加工图	LJ01-009	LJ01-009	1575	1	支		
11	50*45*5铝角	铝料加工图	JS01-001	JS01-001	35	44	支		
12	AB03	铝料加工图	AB03-001	AB03-001	320	16	支		
13	AB03	铝料加工图	AB03-002	AB03-002	320	16	支		
14	AB04	铝料加工图	AB04-001	AB04-001	320	4	支		
15	AB04	铝料加工图	AB04-002	AB04-002	320	4	支		
16	AC01	铝料加工图	AC01-001	AC01-001	596.8	4	支		
17	AC01	铝料加工图	AC01-001	AC01-101	946.8	2	支		
18	AC01	铝料加工图	AC01-001	AC01-201	601.8	2	支		
19	AC01	铝料加工图	AC01-001	AC01-301	977	1	支		
20	AC01	铝料加工图	AC01-002	AC01-002	596.8	5	支		
21	AC01	铝料加工图	AC01-002	AC01-102	946.8	2	支		
22	AC01	铝料加工图	AC01-002	AC01-202	601.8	2	支		
23	AC01	铝料加工图	AC01-002	AC01-302	977	2	支		
24	AC01	铝料加工图	AC01-003	AC01-003	871.8	9	支		
25	AC01	铝料加工图	AC01-004	AC01-004	871.8	11	支		
26	AC01	铝料加工图	AC01-005	AC01-005	2666.8	2	支		
27	AC01	铝料加工图	AC01-005	AC01-105	3341.8	1	支		
28	AC01	铝料加工图	AC01-005	AC01-205	2661.8	4	支		
29	AC01	铝料加工图	AC01-005	AC01-305	3011.8	1	支		
30	AC01	铝料加工图	AC01-006	AC01-206	2661.8	3	支		
31	AC01	铝料加工图	AC01-006	AC01-306	3011.8	1	支		
32	AC01	铝料加工图	AC01-K01	AC01-K01	1137.6	8	支		
33	AC01	铝料加工图	AC01-K01	AC01-K11	1437.6	1	支		
34	AC01	铝料加工图	AC01-K02	AC01-K02	1137.6	9	支		
35	AC01	铝料加工图	AC01-K02	AC01-K12	1437.6	2	支		
36	AC03	铝料加工图	AC03-K01	AC03-K01	630	7	支		
37	AC03	铝料加工图	AC03-K02	AC03-K02	630	7	支		
38	AC03	铝料加工图	AC03-K11	AC03-K11	1105	2	支		
39	AC03	铝料加工图	AC03-K12	AC03-K12	1105	2	支		
40	AC03	铝料加工图	AC03-001	AC03-001	1105	4	支		
41	AC03	铝料加工图	AC03-002	AC03-002	1105	4	支		
42	AC03	铝料加工图	AC03-003	AC03-003	2179.6	1	支		
43	AC03	铝料加工图	AC03-004	AC03-004	2179.6	1	支		
44	AC03	铝料加工图	AC03-005	AC03-005	2179.6	1	支		
45	AC03	铝料加工图	AC03-006	AC03-006	2179.6	1	支		
46	AC03	铝料加工图	AC03-007	AC03-007	1417.5	2	支		
47	AC03	铝料加工图	AC03-008	AC03-008	1417.5	2	支		
48	AC03	铝料加工图	AC03-009	AC03-009	1417.5	2	支		
49	AC03	铝料加工图	AC03-010	AC03-010	1417.5	2	支		
50	AC03	铝料加工图	AC03-011	AC03-011	630	14	支		
51	AC03	铝料加工图	AC03-012	AC03-012	630	14	支		
52	AC03	铝料加工图	AC03-013	AC03-013	1945.8	2	支		
53	AC03	铝料加工图	AC03-014	AC03-014	1945.8	2	支		

54	AC03	铝料加工图	AC03-Q15	AC03-Q15	1945.8	2	支		
55	AC03	铝料加工图	AC03-Q16	AC03-Q16	1945.8	2	支		
56	AC03	铝料加工图	AC03-Q17	AC03-Q17	795.9	4	支		
57	AC03	铝料加工图	AC03-Q18	AC03-Q18	795.9	4	支		
58	AC03	铝料加工图	AC03-Q19	AC03-Q19	920.9	2	支		
59	AC03	铝料加工图	AC03-Q20	AC03-Q20	920.9	2	支		
60	AC03	铝料加工图	AC03-Q21	AC03-Q21	920.9	2	支		
61	AC03	铝料加工图	AC03-Q22	AC03-Q22	920.9	2	支		
62	AC03	铝料加工图	AC03-Q23	AC03-Q23	1845.9	2	支		
63	AC03	铝料加工图	AC03-Q24	AC03-Q24	1845.9	2	支		
64	AC03	铝料加工图	AC03-Q25	AC03-Q25	1845.9	2	支		
65	AC03	铝料加工图	AC03-Q26	AC03-Q26	1845.9	2	支		
66	AC03	铝料加工图	AC03-Q51	AC03-Q51	795.9	2	支		
67	AC03	铝料加工图	AC03-Q52	AC03-Q52	795.9	2	支		
68	AC04	铝料加工图	AC04-001	AC04-001	2666.8	1	支		
69	AC04	铝料加工图	AC04-001	AC04-101	3341.8	1	支		
70	AC04	铝料加工图	AC04-001	AC04-201	2661.8	1	支		
71	AC04	铝料加工图	AC04-001	AC04-301	3011.8	1	支		
72	AC04	铝料加工图	AC04-002	AC04-002	2666.8	1	支		
73	AC04	铝料加工图	AC04-002	AC04-302	3011.8	1	支		
74	AC04	铝料加工图	AC04-003	AC04-003	596.8	1	支		
75	AC04	铝料加工图	AC04-003	AC04-103	977	1	支		
76	AC04	铝料加工图	AC04-005	AC04-005	871.8	2	支		
77	AC04	铝料加工图	AC04-053	AC04-053	1137.6	1	支		
78	AC04	铝料加工图	AC04-053	AC04-153	1437.6	1	支		
79	AD01	铝料加工图	AD01-001	AD01-001	580.5	8	支		
80	AD01	铝料加工图	AD01-002	AD01-002	580.5	8	支		
81	AD01	铝料加工图	AD01-003	AD01-003	960.5	2	支		
82	AD01	铝料加工图	AD01-004	AD01-004	960.5	2	支		
83	AD01	铝料加工图	AD01-005	AD01-005	585.5	3	支		
84	AD01	铝料加工图	AD01-006	AD01-006	585.5	3	支		
85	AD01	铝料加工图	AD01-007	AD01-007	930.5	3	支		
86	AD01	铝料加工图	AD01-008	AD01-008	930.5	3	支		
87	AD02	铝料加工图	AD02-001	AD02-001	1140	1	支		
88	AD02	铝料加工图	AD02-002	AD02-002	1440	1	支		
89	AD03	铝料加工图	AD03-Q01	AD03-Q01	1014.5	1	支		
90	AD03	铝料加工图	AD03-Q02	AD03-Q02	2089	1	支		
91	AD03	铝料加工图	AD03-Q02	AD03-Q02	1326.5	2	支		
92	AD03	铝料加工图	AD03-Q03	AD03-Q03	1014	1	支		
93	AD03	铝料加工图	AD03-Q05	AD03-Q05	539	7	支		
94	AD03	铝料加工图	AD03-Q06	AD03-Q06	1790	2	支		
95	AD03	铝料加工图	AD03-Q07	AD03-Q07	640	2	支		
96	AD03	铝料加工图	AD03-Q08	AD03-Q08	765	2	支		
97	AD03	铝料加工图	AD03-Q09	AD03-Q09	1690	2	支		
98	AD04	铝料加工图	AD03-Q04	AD03-Q04	1326.5	2	支		
99	AD04	铝料加工图	AD04-001	AD04-001	1014.5	1	支		
100	AD04	铝料加工图	AD04-002	AD04-002	2089	1	支		
101	AD04	铝料加工图	AD04-003	AD04-003	1014	1	支		
102	AD04	铝料加工图	AD04-Q05	AD04-Q05	539	7	支		
103	AD04	铝料加工图	AD04-Q06	AD04-Q06	1790	2	支		
104	AD04	铝料加工图	AD04-Q07	AD04-Q07	640	2	支		
105	AD04	铝料加工图	AD04-Q08	AD04-Q08	765	2	支		
106	AD04	铝料加工图	AD04-Q09	AD04-Q09	1690	2	支		
107	AD05	铝料加工图	AD05-001	AD05-001	580.5	1	支		
108	AD05	铝料加工图	AD05-002	AD05-002	580.5	1	支		
109	AD05	铝料加工图	AD05-003	AD05-003	960.5	1	支		
110	AD05	铝料加工图	AD05-004	AD05-004	960.5	1	支		
111	AD05	铝料加工图	AD05-005	AD05-005	585.5	1	支		
112	AD05	铝料加工图	AD05-006	AD05-006	585.5	1	支		

113	AD05	铝料加工图	AD05-007	AD05-007	930.5	1	支		
114	AD05	铝料加工图	AD05-008	AD05-008	930.5	1	支		
115	AD06	铝料加工图	AD06-001	AD06-001	598	4	支		
116	AD06	铝料加工图	AD06-002	AD06-002	598	5	支		
117	AD06	铝料加工图	AD06-003	AD06-003	875	9	支		
118	AD06	铝料加工图	AD06-004	AD06-004	875	11	支		
119	AD06	铝料加工图	AD06-005	AD06-005	978	1	支		
120	AD06	铝料加工图	AD06-006	AD06-006	978	2	支		
121	AD06	铝料加工图	AD06-007	AD06-007	602.7	2	支		
122	AD06	铝料加工图	AD06-008	AD06-008	602.7	2	支		
123	AD06	铝料加工图	AD06-009	AD06-009	948	2	支		
124	AD06	铝料加工图	AD06-010	AD06-010	948	2	支		
125	AJ01	铝料加工图	AJ01-001	AJ01-001	35	16	支		
126	AJ01	铝料加工图	AJ01-002	AJ01-002	35	16	支		
127	AM01	铝料加工图	AM01-001	AM01-001	2657	1	支		
128	AM01	铝料加工图	AM01-002	AM01-002	2657	2	支		
129	AM01	铝料加工图	AM01-003	AM01-003	2662	1	支		
130	AM01	铝料加工图	AM01-007	AM01-007	3007	1	支		
131	AM01A	铝料加工图	AM01A-Q01	AM01A-Q01	2657	1	支		
132	AM01A	铝料加工图	AM01A-Q02	AM01A-Q02	2657	1	支		
133	AM01A	铝料加工图	AM01A-Q03	AM01A-Q03	2657	1	支		
134	AM01A	铝料加工图	AM01A-Q04	AM01A-Q04	3337	1	支		
135	AM01A	铝料加工图	AM01A-Q05	AM01A-Q05	2662	1	支		
136	AM01A	铝料加工图	AM01A-Q06	AM01A-Q06	3007	1	支		
137	AM02	铝料加工图	AM02-Q01	AM02-Q01	2657	1	支		
138	AM02	铝料加工图	AM02-Q02	AM02-Q02	2657	2	支		
139	AM02	铝料加工图	AM02-Q03	AM02-Q03	2657	1	支		
140	AM02	铝料加工图	AM02-Q04	AM02-Q04	3337	1	支		
141	AM02	铝料加工图	AM02-Q05	AM02-Q05	2662	1	支		
142	AM02	铝料加工图	AM02-Q06	AM02-Q06	3007	1	支		
143	AM02A	铝料加工图	AM02A-Q01	AM02A-Q01	2657	1	支		
144	AM02A	铝料加工图	AM02A-Q02	AM02A-Q02	2657	1	支		
145	AM02A	铝料加工图	AM02A-Q03	AM02A-Q03	2662	1	支		
146	AM02A	铝料加工图	AM02A-Q12	AM02A-Q12	2657	1	支		
147	AM02A	铝料加工图	AM02A-Q33	AM02A-Q33	3007	1	支		
148	AM03	铝料加工图	AM03-Q01	AM03-Q01	2657	1	支		
149	AM03	铝料加工图	AM03-Q02	AM03-Q02	3337	1	支		
150	AM03	铝料加工图	AM03-Q03	AM03-Q03	2662	1	支		
151	AM03	铝料加工图	AM03-Q04	AM03-Q04	3007	1	支		
152	AM04	铝料加工图	AM04-Q01	AM04-Q01	2657	1	支		
153	AM04	铝料加工图	AM04-Q02	AM04-Q02	3337	1	支		
154	AM04	铝料加工图	AM04-Q03	AM04-Q03	2662	1	支		
155	AM04	铝料加工图	AM04-Q04	AM04-Q04	3007	1	支		
156	AM06A	铝料加工图	AM06A-Q01	AM06A-Q01	2657	1	支		
157	AM06A	铝料加工图	AM06A-Q18	AM06A-Q18	2662	1	支		
158	AM06A	铝料加工图	AM06A-Q20	AM06A-Q20	3007	1	支		
159	AM06A	铝料加工图	AM06A-T01	AM06A-T01	2657	1	支		
160	AM06A	铝料加工图	AM06A-T02	AM06A-T02	2657	1	支		
161	AM06A	铝料加工图	AM06A-T03	AM06A-T03	3337	1	支		
162	AM06A	铝料加工图	AM06A-T04	AM06A-T04	2662	1	支		
163	AM06A	铝料加工图	AM06A-T05	AM06A-T05	3007	1	支		
164	AM06A	铝料加工图	AM06A-T06	AM06A-T06	3337	1	支		
165	AT01	铝料加工图	AT01-P06	AT01-P06	1937.7	1	支		
166	AT01	铝料加工图	AT01-P07	AT01-P07	813.3	1	支		
167	AT01	铝料加工图	AT01-P16	AT01-P16	660.5	1	支		
168	AT01	铝料加工图	AT01-Q01	AT01-Q01	1135.5	1	支		
169	AT01	铝料加工图	AT01-Q02	AT01-Q02	2185	1	支		
170	AT01	铝料加工图	AT01-Q03	AT01-Q03	1110	1	支		
171	AT01	铝料加工图	AT01-Q04	AT01-Q04	1422.5	2	支		

172	AT01	铝料加工图	AT01-Q05	AT01-Q05	660.5	2	支		
173	AT01	铝料加工图	AT01-Q06	AT01-Q06	1937.7	1	支		
174	AT01	铝料加工图	AT01-Q07	AT01-Q07	813.3	1	支		
175	AT01	铝料加工图	AT01-Q16	AT01-Q16	660.5	2	支		
176	AT01	铝料加工图	AT01-Q17	AT01-Q17	912.7	1	支		
177	AT01	铝料加工图	AT01-Q25	AT01-Q25	660.5	1	支		
178	AT01	铝料加工图	AT01-Q26	AT01-Q26	912.7	1	支		
179	AT01	铝料加工图	AT01-Q27	AT01-Q27	1837.8	1	支		
180	AT01	铝料加工图	AT01-Q37	AT01-Q37	1837.8	1	支		
181	AT01	铝料加工图	AT01-T16	AT01-T16	660.5	1	支		
182	AT02	铝料加工图	AT02-Q01	AT02-Q01	1099.2	1	支		
183	AT02	铝料加工图	AT02-Q02	AT02-Q02	2175	1	支		
184	AT02	铝料加工图	AT02-Q03	AT02-Q03	1100	1	支		
185	AT02	铝料加工图	AT02-Q04	AT02-Q04	1412.5	2	支		
186	AT02	铝料加工图	AT02-Q05	AT02-Q05	625	7	支		
187	AT02	铝料加工图	AT02-Q06	AT02-Q06	1933.1	2	支		
188	AT02	铝料加工图	AT02-Q07	AT02-Q07	782.8	2	支		
189	AT02	铝料加工图	AT02-Q10	AT02-Q10	907.8	2	支		
190	AT02	铝料加工图	AT02-Q11	AT02-Q11	1832.8	2	支		
191	AT03	铝料加工图	AT03-Q01	AT03-Q01	2175	1	支		
192	AT03	铝料加工图	AT03-Q02	AT03-Q02	1412.5	2	支		
193	AT03	铝料加工图	AT03-Q03	AT03-Q03	1933.1	2	支		
194	AT03	铝料加工图	AT03-Q05	AT03-Q05	907.8	2	支		
195	AT03	铝料加工图	AT03-Q06	AT03-Q06	1832.8	2	支		
196	AT04	铝料加工图	AT04-Q01	AT04-Q01	1099.2	1	支		
197	AT04	铝料加工图	AT04-Q02	AT04-Q02	1100	1	支		
198	AT04	铝料加工图	AT04-Q03	AT04-Q03	625	1	支		
199	AT04	铝料加工图	AT04-Q04	AT04-Q04	625	2	支		
200	AT04	铝料加工图	AT04-Q05	AT04-Q05	782.8	2	支		
201	AT04	铝料加工图	AT04-Q06	AT04-Q06	625	2	支		
202	AT04	铝料加工图	AT04-Q07	AT04-Q07	625	2	支		
203	AT05	铝料加工图	AT05-Q01	AT05-Q01	1099.2	1	支		
204	AT05	铝料加工图	AT05-Q02	AT05-Q02	1100	1	支		
205	AT05	铝料加工图	AT05-Q03	AT05-Q03	625	1	支		
206	AT05	铝料加工图	AT05-Q04	AT05-Q04	625	2	支		
207	AT05	铝料加工图	AT05-Q05	AT05-Q05	782.8	2	支		
208	AT05	铝料加工图	AT05-Q06	AT05-Q06	625	2	支		
209	AT05	铝料加工图	AT05-Q07	AT05-Q07	625	2	支		
210	AW02	铝料加工图	AW02-B22	AW02-B22	289.5	3	支		
211	AW02	铝料加工图	AW02-P01	AW02-P01	540.5	7	支		
212	AW02	铝料加工图	AW02-P02	AW02-P02	540.5	7	支		
213	AW02	铝料加工图	AW02-P03	AW02-P03	470.5	4	支		
214	AW02	铝料加工图	AW02-P43	AW02-P43	233	8	支		
215	AW02	铝料加工图	AW02-P53	AW02-P53	259.3	4	支		
216	AW02	铝料加工图	AW02-P61	AW02-P61	840.5	1	支		
217	AW02	铝料加工图	AW02-P62	AW02-P62	840.5	1	支		
218	AW02	铝料加工图	AW02-Q01	AW02-Q01	55	11	支		
219	AW02	铝料加工图	AW02-Q02	AW02-Q02	604.5	1	支		
220	AW02	铝料加工图	AW02-Q22	AW02-Q22	904.5	1	支		
221	AW02	铝料加工图	AW02-Q72	AW02-Q72	604.5	1	支		
222	GS01	铝料加工图	GS01-001	GS01-001	300	11	支		
223	GS01	铝料加工图	GS01-002	GS01-002	150	5	支		
224	GS01	铝料加工图	GS01-003	GS01-003	150	5	支		
225	GS01	铝料加工图	GS01-004	GS01-004	150	4	支		
226	GS01	铝料加工图	GS01-005	GS01-005	150	4	支		
227	J40x20x3	铝料加工图	J40x20-001	J40x20-001	39	1	支		
228	J40x20x3	铝料加工图	J40x20-002	J40x20-002	37.5	4	支		
229	J40x20x3	铝料加工图	J40x20-003	J40x20-003	59	5	支		
230	J60x38x3	铝料加工图	J60x38-001	J60x38-001	15	3	支		

