

工程指示 / 要求簡箋 ENGINEER INSTRUCTIONS(E.I.)

工程指示編號:	EI- 5298	修改版本:	-
	HK- 1935		
工程編號:	J 856	工程名稱:	TSWTL23
收件人:	銀同 / Maggie / 生統	發件人:	BearLam
工程項目:	幕牆預埋碼(ME-03)生產, 急單	日期:	07/11/2022

<input type="checkbox"/> 原合約工程包	<input type="checkbox"/> 原合約工程加 / 減賬 QT-	<input type="checkbox"/> 新工程報價 QT-
---------------------------------	--	------------------------------------

信件批核號碼/圖紙參考編號:	批核模具圖紙編號:
客戶指示附件:	管理內部批簽署:

<input type="checkbox"/> 初步鋁料 B.M.	<input type="checkbox"/> 加工拆圖, 然後生產	<input type="checkbox"/> 尺寸表
<input type="checkbox"/> 正式鋁料 B.M.	<input type="checkbox"/> 技術上資料/指示	<input type="checkbox"/> 報價
<input type="checkbox"/> 配件 B.M.	<input type="checkbox"/> 樣辦或貨品說明書	<input type="checkbox"/> 分判合約
<input type="checkbox"/> 其他:		

內容: 預埋碼(ME-03)請根據附件資料, 數量為:10/只
請盡快完成後, 送到香港寫字樓
鐵板及花鐵需符合BSEN 10025 Grade S275J0式以上及CS2:2005或最新版
6mm 厚度式以上者, 需有沖擊測試數據(Impact Test Date)
熱浸鍍鋅需符合BSEN 1461:1999 或最新版(=85 Micro)
燒焊需符合BSEN 1011-1:2009或最新版,(工廠燒焊, 100%目測, 10%磁粉)

完成上列要求日期: 11/11/2022

國內

<input type="checkbox"/> 生產技術總監	<input type="checkbox"/> 連附件	<input type="checkbox"/> 技術部	<input type="checkbox"/> 連附件	<input type="checkbox"/> 生產部	<input type="checkbox"/> 連附件
<input type="checkbox"/> 採購部	<input type="checkbox"/> 連附件	<input checked="" type="checkbox"/> 生產統籌部	<input checked="" type="checkbox"/> 連附件	<input type="checkbox"/> 報關組	<input type="checkbox"/> 連附件
<input type="checkbox"/> 質檢部	<input type="checkbox"/> 連附件	<input type="checkbox"/> 會計部	<input type="checkbox"/> 連附件	<input type="checkbox"/> 機械設計部	<input type="checkbox"/> 連附件
<input checked="" type="checkbox"/> 香港辦	<input checked="" type="checkbox"/> 連附件	<input type="checkbox"/> 其他:			

香港

<input type="checkbox"/> 行政部	<input type="checkbox"/> 連附件	<input type="checkbox"/> 會計部	<input type="checkbox"/> 連附件	<input type="checkbox"/> 統籌部	<input type="checkbox"/> 連附件	<input type="checkbox"/> 工程部	<input type="checkbox"/> 連附件
<input checked="" type="checkbox"/> 採購部	<input checked="" type="checkbox"/> 連附件	<input type="checkbox"/> QS部	<input type="checkbox"/> 連附件	<input type="checkbox"/> 地盤管理	<input type="checkbox"/> 連附件	<input type="checkbox"/> 維修部	<input type="checkbox"/> 連附件

*發件人簽署:	<i>Bear Lam</i>	*組別成員批核簽署:	<i>Wai 7/11/2022</i>
傳遞編號:		項目經理簽署:	<i>Wai</i>

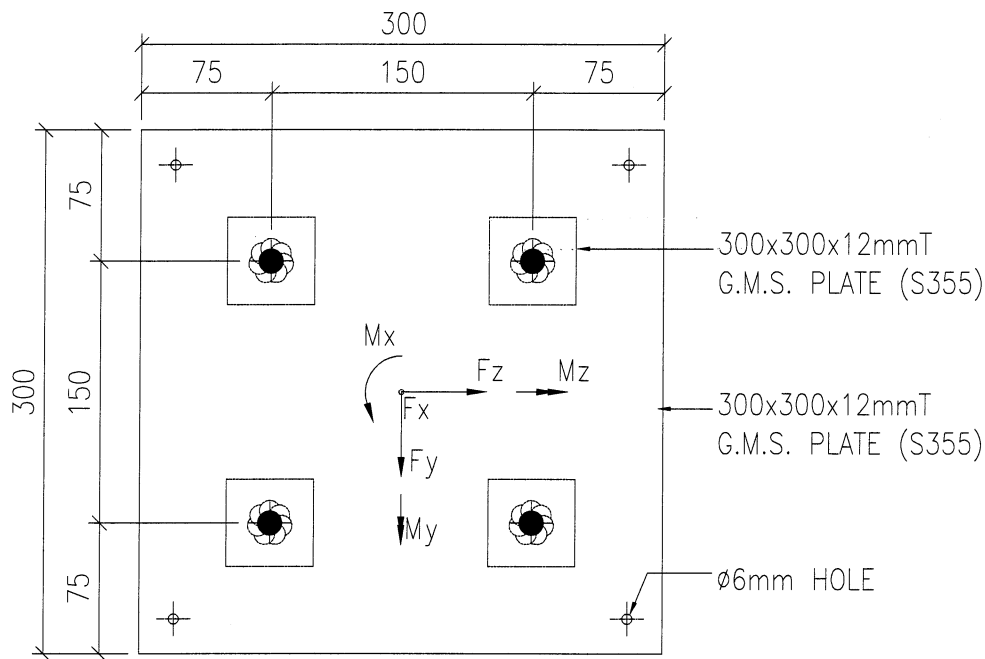

FRONT VIEW

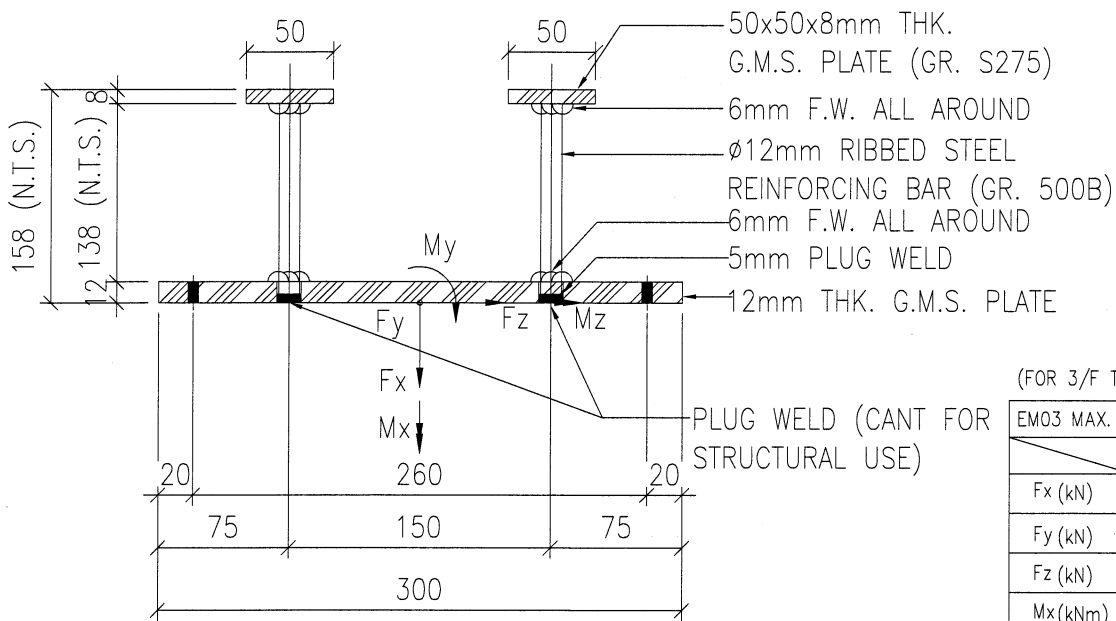

PLAN VIEW

(FOR 3/F TYPICAL)

EM03 MAX. UN-FACTORED LOAD			
	DL	WL	LL
Fx (kN)	0	±7	±1.5
Fy (kN)	-1	0	0
Fz (kN)	0	0	0
Mx (kNm)	±0.1	0	0
My (kNm)	0	0	0
Mz (kNm)	0	±3.5	0.75

(FOR 3/F END BAY)

EM03 MAX. UN-FACTORED LOAD			
	DL	WL	LL
Fx (kN)	0	±4	0.6
Fy (kN)	-1	0	0
Fz (kN)	0	±0.5	0
Mx (kNm)	±0.15	±0.15	0
My (kNm)	0	±0.1	±0.2
Mz (kNm)	±0.1	±2	+0.45

CAST-IN EMBED : EM03