

工程指示 / 要求簡箋 ENGINEER INSTRUCTIONS(E.I.)

工程指示編號:	EI- 5267	修改版本:	-
	HK- 1875		
工程編號:	J 856	工程名稱:	tswtl23
收件人:	Maggie / 生統	發件人:	BearLam
工程項目:	榮基膠條及轉角位Precast Facade window 大貨及樣板	日期:	27/10/2022

<input type="checkbox"/> 原合約工程包	<input type="checkbox"/> 原合約工程加 / 減賬 QT-	<input type="checkbox"/> 新工程報價 QT-
---------------------------------	--	------------------------------------

信件批核號碼/圖紙參考編號:	批核模具圖紙編號:
客戶指示附件:	管理內部批簽署:

<input type="checkbox"/> 初步鋁料 B.M.	<input type="checkbox"/> 加工拆圖, 然後生產	<input type="checkbox"/> 尺寸表
<input type="checkbox"/> 正式鋁料 B.M.	<input type="checkbox"/> 技術上資料/指示	<input type="checkbox"/> 報價
<input type="checkbox"/> 配件 B.M.	<input type="checkbox"/> 樣辦或貨品說明書	<input type="checkbox"/> 分判合約
<input type="checkbox"/> 其他:		

內容: 請以1出8的方式開料, 請根據附件資料進行生產
 樣板:16個轉角位, 10米長膠條, 各送一套到香港5樓寫字樓, 另一套送國內工廠, 預算樣板交貨期為11/11/2022
 大貨:13400個轉角位, 15200m 長 (T1~T3)Precast Facade window, 預算大貨交貨期為20/11/2022, MO1, 5/12/2022 MO2, MO1為40%

完成上列要求日期: 11/11/2022

國內

<input type="checkbox"/> 生產技術總監	<input type="checkbox"/> 連附件	<input type="checkbox"/> 技術部	<input type="checkbox"/> 連附件	<input type="checkbox"/> 生產部	<input type="checkbox"/> 連附件
<input type="checkbox"/> 採購部	<input type="checkbox"/> 連附件	<input checked="" type="checkbox"/> 生產統籌部	<input checked="" type="checkbox"/> 連附件	<input type="checkbox"/> 報關組	<input type="checkbox"/> 連附件
<input type="checkbox"/> 質檢部	<input type="checkbox"/> 連附件	<input type="checkbox"/> 會計部	<input type="checkbox"/> 連附件	<input type="checkbox"/> 機械設計部	<input type="checkbox"/> 連附件
<input checked="" type="checkbox"/> 香港辦	<input checked="" type="checkbox"/> 連附件	<input type="checkbox"/> 其他:			

香港

<input type="checkbox"/> 行政部	<input type="checkbox"/> 連附件	<input type="checkbox"/> 會計部	<input type="checkbox"/> 連附件	<input type="checkbox"/> 統籌部	<input type="checkbox"/> 連附件	<input type="checkbox"/> 工程部	<input type="checkbox"/> 連附件
<input checked="" type="checkbox"/> 採購部	<input checked="" type="checkbox"/> 連附件	<input type="checkbox"/> QS部	<input type="checkbox"/> 連附件	<input type="checkbox"/> 地盤管理	<input type="checkbox"/> 連附件	<input type="checkbox"/> 維修部	<input type="checkbox"/> 連附件

*發件人簽署: <i>Bear Lam</i>	*組別成員批核簽署: <i>[Signature]</i> 27/10/2022
傳遞編號:	項目經理簽署: <i>[Signature]</i>

CUSTOMERS DRAWING
(客户图章)

EXCLUSIVE SHAPES IN THESE INSTANCES WHERE THE SHAPE IS DEVELOPED AS AN "EXCLUSIVE" THE CUSTOMER WHOSE NAME APPEARS ON THIS DRAWING SHALL ACCEPT FULL RESPONSIBILITY FOR ALL CLAIMS MADE AGAINST THE CUSTOMER OR PERSONS CLAIMING UNDER THE CUSTOMER, OR VING KAY.

(独特形状: 在形状被开发为“独家”的情况下, 其名称出现在此图上的客户应承担全部责任(为防止客户个人或向其他人, 向谁提出索赔的所有申报。))

THAT THE EXTRUDED SHAPES SHOWN AND PRODUCTS MADE FROM IT, INFRINGES ANY PATENT, REGISTERED DESIGN OR COPYRIGHT IS THE SUBJECT OF CONFIDENTIAL INFORMATION, THE CUSTOMER SHALL INDENIFY VING KAY AGAINST ALL DAMAGES, LOSSES AND EXPENSES ARISING OUT OF ANY CLAIM.

(由此产生的挤压形状和任何产品, 注册设计或版权侵犯的客户应承担所有损害赔偿, 任何索赔产生的损失和费用。)

SHAPE DIMENSIONS, THIS DRAWING HAS BEEN CHECKED FOR CORNER DIMENSIONS, TOLERANCES, AND ANY OTHER SPECIAL REQUIREMENTS BY THE CUSTOMER. ALTERATIONS MADE AFTER THE AGE MANUFACTURE IS COMPLETED WILL BE AT OUR ACCOUNT.

(形状尺寸, 本图已经检查了正确的尺寸与公差客户的要求和特殊要求, 在其制造完成后进行的更改将由我们的技术文件负责。)

CUSTOMER: _____
SIGNATURE: _____

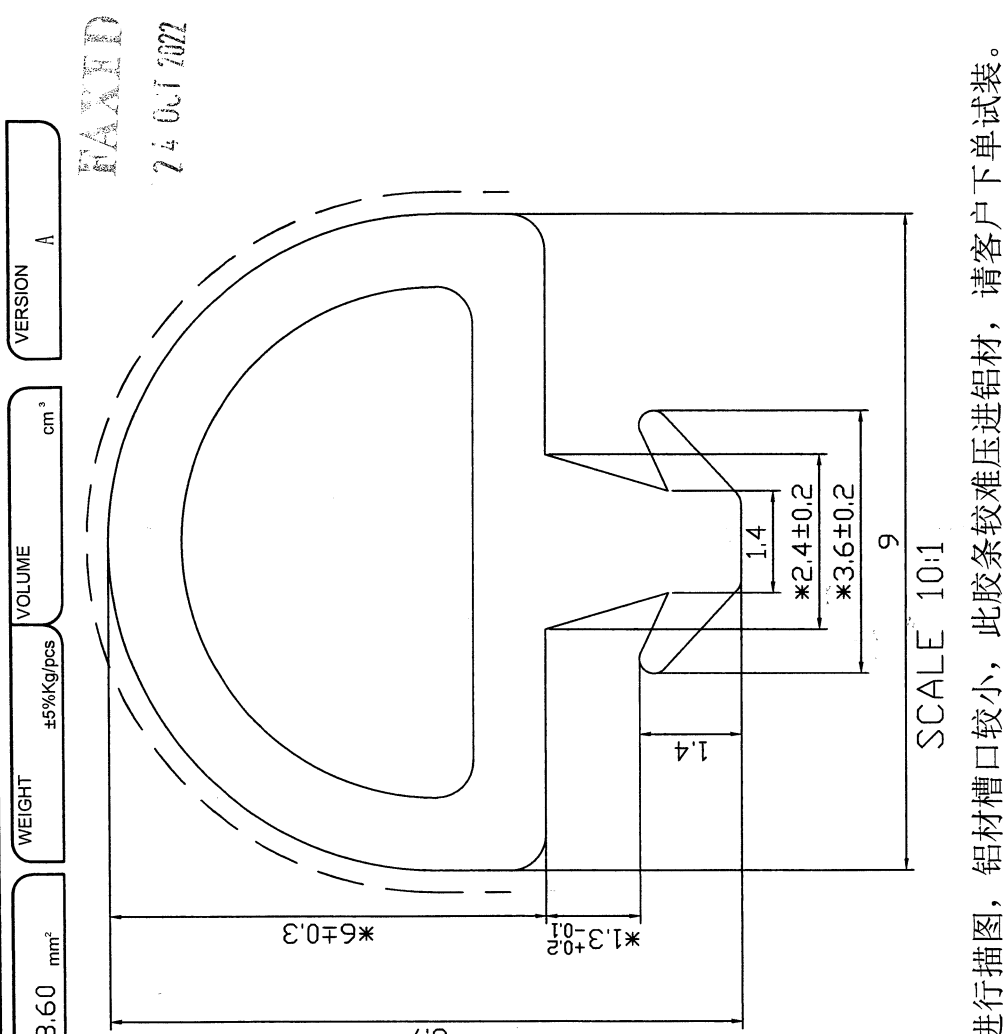

美特鋁質有限公司
承認圖面
日期 24-10-22

包裝方式: 普通包裝
安裝方式: 壓入式

技术要求:
与2091-856-WiH-S51A配合使用!

技术说明:

- 1、未标注公差按IT14级执行;
- 2、表面不得有扭曲、锯齿边、杂质颗粒及气孔等缺陷;
- 3、带“*”尺寸为关键尺寸。
- 4、带“_____”面为见光面, 表面光洁度Ra=0.1, 根据客户图纸进行描图, 铝材槽口较小, 此胶条较难压进铝材, 请客户下单试装。其余表面光洁度Ra=0.4。
- 5、如无特殊要求, 则按我司《密封胶条激光打标技术规范》执行。

THE TABLE OF CHANGE RECORD				USER NO.	APPROVED & DATE
MARK	OLD-VER.	CONTENT	DESIGN	2091-856-WiH-S52A	
1			DATE	KIND NO.	PROOFREADING & DATE
2				MOULD&RACK NO.	CHECKED & DATE
3				MATERIAL MVC(Silicone)	DESIGN&DRAWN & DATE
				HARDNESS 65° ±0.15	Tracking & DATE
				65° ±0.15	苏志君 2022/10/21

WINGKAY
— PLASTIC PRODUCT —

PRC TEL +86 757 25330008 FAX +86 757 25330009
HK TEL +852 29046818 FAX +852 25625698
Http://www.wingkay.com wingkay@wingkay.com

註: 与856-WiH-S52配套入使用

FIXED
19 OCT 2022

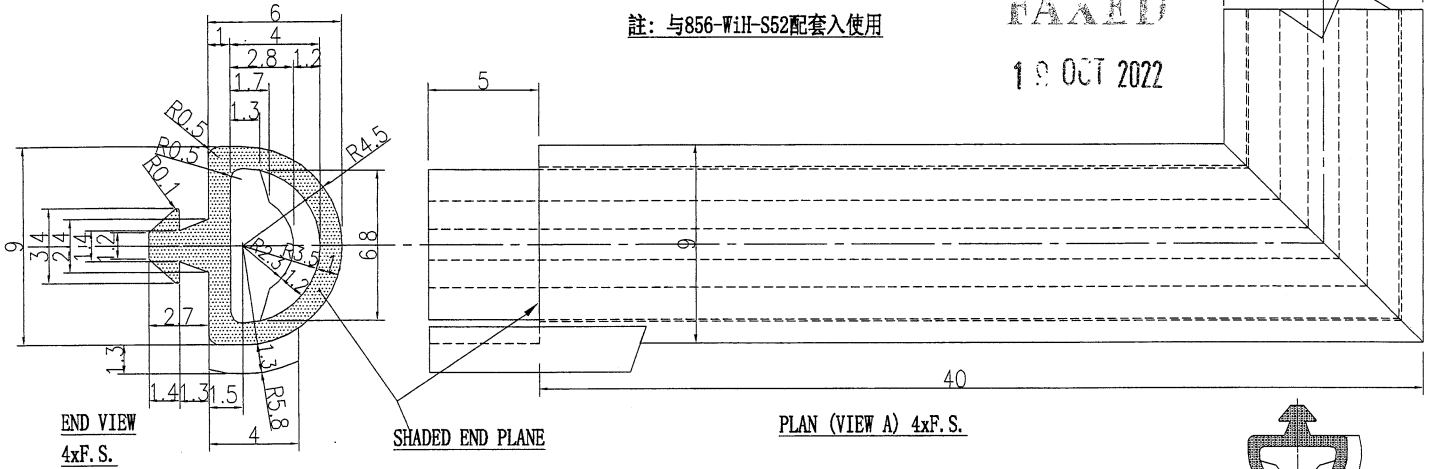

END VIEW
F.S.

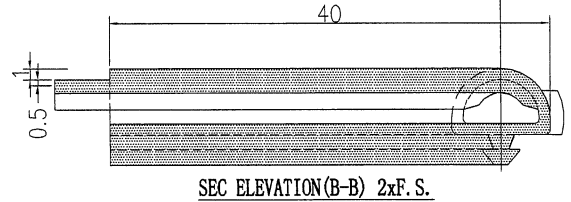
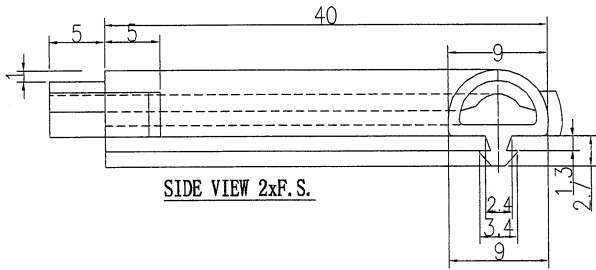
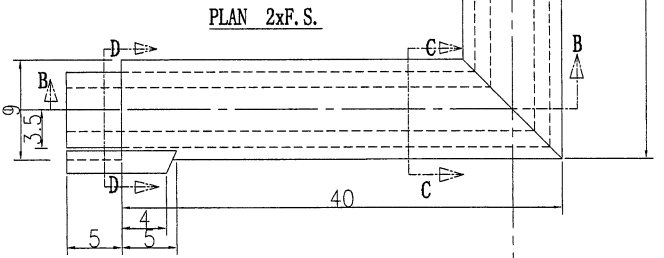
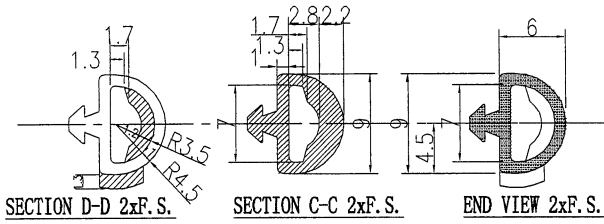

APPLICATION DEMO

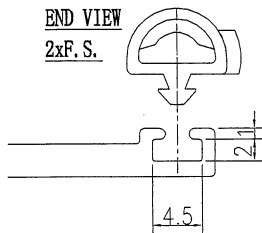

施工模式: 压装

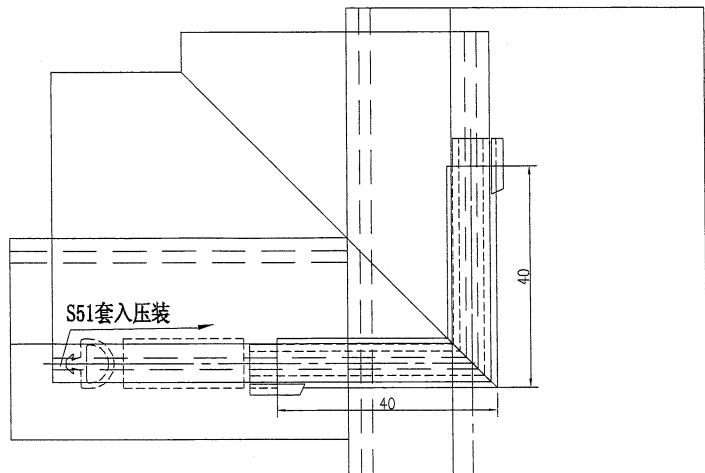

REVISED

19 OCT 2022

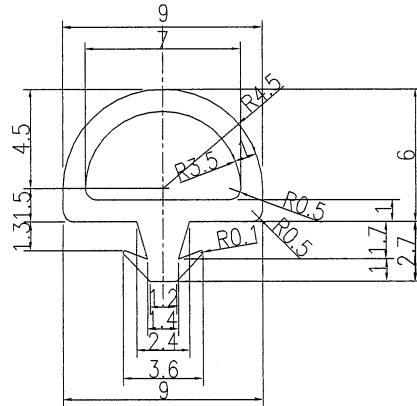

APPLICATION DEMO

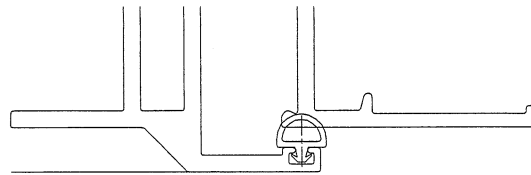
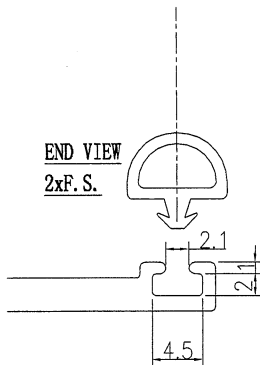

施工模式: 压装